

**FORMATO**  
**RESUMEN EJECUTIVO DE LAS ACTUACIONES PREPARATORIAS**  
**(SERVICIOS)**

<b>1. DATOS GENERALES</b>								
1.1	FECHA DE EMISIÓN DEL FORMATO	10/07/2024						
1.2	ÁREA USUARIA	Sub Gerente de Infraestructura y Desarrollo Urbano y Rural						
1.3	DENOMINACIÓN DE LA CONTRATACIÓN	CONTRATACION DE EJECUCION DE LA OBRA "MEJORAMIENTO DEL SERVICIO EDUCATIVO DEL NIVEL INICIAL DE LA I.E. N°1177 EN EL DISTRITO DE SAN PEDRO DE PUTINA PUNCO - PROVINCIA DE SANDIA - DEPARTAMENTO DE PUNO con CUI N°2545822						
1.4	ACTIVIDAD DEL POI VINCULADA A LA CONTRATACIÓN							
1.5	N° DE REFERENCIA DEL PAC	4						
1.6	PROYECTO DE INVERSIÓN PÚBLICA	Código						
		Documento que declaró la viabilidad						
<b>2. INFORMACIÓN SOBRE EL REQUERIMIENTO</b>								
2.1	DATOS DEL REQUERIMIENTO	Documento de requerimiento	INFORME N°383-2024/MDSPPP/SGIDUR		Fecha de recepción	25/06/2024		
2.2	MODIFICACIONES EFECTUADAS AL REQUERIMIENTO POR PARTE DEL ÁREA USUARIA	Fecha de la segunda versión		De oficio		Con motivo de observaciones		
		Fecha de la tercera versión		De oficio		Con motivo de observaciones		
		Fecha de la cuarta versión		De oficio		Con motivo de observaciones		
		Fecha de la quinta versión		De oficio		Con motivo de observaciones		
2.3	SEÑALAR SI LA CONTRATACIÓN INCLUIRÁ PAQUETE(S)	SI		NO	X			
		De ser afirmativa la respuesta, detallar el sustento técnico del área usuaria o el órgano encargado de las contrataciones, según el caso.						
2.4	SEÑALAR SI LA CONTRATACIÓN SE EFECTUARÁ POR ITEMS	SI		NO	X			
2.5	SEÑALAR SI SE HA LLEVADO A CABO UN PROCESO DE ESTANDARIZACIÓN	SI		NO	X			
		Documento de aprobación de la estandarización			Fecha de aprobación			
2.6	SEÑALAR SI EL SERVICIO OBJETO DE LA CONTRATACIÓN HA SIDO HOMOLOGADO	SI		NO	X			
		N° de Resolución que aprobó la Ficha de Homologación			Fecha de inicio de vigencia			
2.7	REQUERIMIENTO	Lo Indicado se visualiza en el Capítulo III de la Sección Específica de las Bases.						
2.8	OBSERVACIONES AL REQUERIMIENTO							
	N° Item	Cantidad total de observaciones	Cantidad de observaciones formuladas por el OEC	Comunicación con la cual se remitió al área usuaria las observaciones al requerimiento	Fecha de remisión de la comunicación	Cantidad de observaciones formuladas por los proveedores	Comunicación con la cual se remitió al área usuaria las observaciones al requerimiento	Fecha de remisión de la comunicación
	Consignar una síntesis de las observaciones							
	Consignar una síntesis de las observaciones							



**FORMATO**  
**RESUMEN EJECUTIVO DE LAS ACTUACIONES PREPARATORIAS**  
**(SERVICIOS)**

Consignar una síntesis de las observaciones							
<b>2.9</b>	<b>RESPUESTA DEL ÁREA USUARIA</b>						
Nº Item	Cantidad total de respuestas a las observaciones	Cantidad de respuestas a las observaciones formuladas por el OEC	Comunicación de respuesta del área usuaria	Fecha de remisión de la comunicación	Cantidad de respuestas a las observaciones formuladas por los proveedores	Comunicación de respuesta del área usuaria	Fecha de remisión de la comunicación
Consignar una síntesis de las respuestas a las observaciones							
Consignar una síntesis de las respuestas a las observaciones							
Consignar una síntesis de las respuestas a las observaciones							
<b>2.10</b>	<b>AJUSTES QUE SE REALIZARON AL REQUERIMIENTO</b>						
Nº Item	Ajustes realizados al requerimiento						
<b>3. INFORMACIÓN SOBRE LA DETERMINACIÓN DEL VALOR REFERENCIAL</b>							
<b>3.1 SOBRE EL VALOR REFERENCIAL EN CASO DE CONSULTORÍA DE OBRAS</b>							
<b>3.1.1</b>	<b>ESTRUCTURA DE COMPONENTES O RUBROS</b>						
<b>DEL PROVEEDOR</b>							
Nº Item	Detalle de la Estructura de Componentes o Rubros						
<b>DE LA ENTIDAD</b>							
Nº Item	Detalle de la Estructura de Componentes o Rubros						
<b>3.1.2</b>	<b>VALOR REFERENCIAL DE LA CONSULTORÍA DE OBRA</b>	MONEDA	Nuevos Soles		Dólares		Otro: Señalar otra moneda
		MONTO					
En el caso de consultoría de obras, además, detallar los costos directos, los gastos generales, fijos y variables, y la utilidad de acuerdo a las características, plazos y demás condiciones definidas en el requerimiento.							
<b>4. INFORMACIÓN RELEVANTE ADICIONAL COMO RESULTADO DE LAS INDAGACIONES DE MERCADO</b>							
<b>4.1</b>	<b>FECHA DE INICIO DE LAS INDAGACIONES EN EL MERCADO</b>	25/06/2024			<b>FECHA DE CULMINACIÓN DE LAS INDAGACIONES EN EL MERCADO</b>	08/07/2024	
<b>4.2</b>	<b>PLURALIDAD DE PROVEEDORES QUE CUMPLEN CON EL REQUERIMIENTO</b>				SI	X	NO
De ser negativa la respuesta, indicar la evaluación de la Entidad respecto de la falta de pluralidad de proveedores que cumplen con el requerimiento.							
<b>4.3</b>	<b>POSIBILIDAD DE DISTRIBUIR LA BUENA PRO (EN CASO DE SERVICIOS EN GENERAL, DE CORRESPONDER)</b>				SI		NO X

FORMATO				
RESUMEN EJECUTIVO DE LAS ACTUACIONES PREPARATORIAS (SERVICIOS)				
De ser afirmativa la respuesta, sustentar la posibilidad de distribuir la buena pro.				
4.4	SOBRE LA INFORMACIÓN QUE PUEDA UTILIZARSE PARA LA DETERMINACIÓN DE LOS FACTORES DE EVALUACIÓN	SI	NO	X
De ser afirmativa la respuesta, detallar la información que pueda utilizarse para la determinación de los factores de evaluación.				
4.5	SOBRE OTROS ASPECTOS NECESARIOS QUE TENGAN INCIDENCIA EN LA EFICIENCIA DE LA CONTRATACIÓN	SI	NO	X
De ser afirmativa la respuesta, detallar.				
5.				
NOMBRE, FIRMA Y SELLO DEL FUNCIONARIO COMPETENTE DEL ÓRGANO ENCARGADO DE LAS CONTRATACIONES				
<b>NOTA:</b> El presente formato se utilizará en servicios en general, servicios de consultoría en general y en consultoría de obras.				



	RESUMEN EJECUTIVO	
<b>NOMBRE DEL PROYECTO DE INVERSION:</b> "MEJORAMIENTO DEL SERVICIO EDUCATIVO DEL NIVEL INICIAL DE LA I.E. No 1177 EN EL DISTRITO DE SAN PEDRO DE PUTINA PUNCO - PROVINCIA DE SANDIA - DEPARTAMENTO DE PUNO"	<b>UNIDAD EJECUTORA:</b> MUNICIPALIDAD DISTRITAL DE SAN PEDRO DE PUTINA PUNCO <b>CODIGO UNICO:</b> 2545822 <b>NOMBRE:</b> No I.E.I. 1177 <b>CODIGO LOCAL:</b> 738839 <b>CODIGO MODULAR:</b> 1657329 <b>UBICACIÓN:</b> PUTINA PUNCO	

Código: 2545822	ESPECIALIDAD:	RESUMEN EJECUTIVO	
RESUMEN EJECUTIVO I.E.I. N° 1177			
PROYECTO: “MEJORAMIENTO DEL SERVICIO EDUCATIVO DEL NIVEL INICIAL DE LA I.E. N° 1177 EN EL DISTRITO DE SAN PEDRO DE PUTINA PUNCO - PROVINCIA DE SANDIA - DEPARTAMENTO DE PUNO”		Fecha:	Abril del 2024
		Rev. N°:	
		Fase:	Especialidades
UNIDAD EJECUTORA:	Municipalidad Distrital de San Pedro de Putina Punco		
	UBICACIÓN:	Putina Punco, Distrito de San Pedro de Putina Punco, Provincia de Sandia, Departamento de Puno	
	PROPIETARIO	Municipalidad Distrital San Pedro de Putina Punco	

  
**Juan Silva Fur**  
 INGENIERO CIVIL  
 CIP. N° 102057  
 JEFE DE PROYECTO

**Proyecto:** "MEJORAMIENTO DEL SERVICIO EDUCATIVO DEL NIVEL INICIAL DE LA I.E. N° 1177 EN EL DISTRITO DE SAN PEDRO DE PUTINA PUNCO - PROVINCIA DE SANDIA - DEPARTAMENTO DE PUNO"



## RESUMEN EJECUTIVO

NOMBRE DEL PROYECTO DE INVERSIÓN: "MEJORAMIENTO DEL SERVICIO EDUCATIVO DEL NIVEL INICIAL DE LA I.E. N° 1177 EN EL DISTRITO DE SAN PEDRO DE PUTINA PUNCO - PROVINCIA DE SANDIA - DEPARTAMENTO DE PUNO"

UNIDAD EJECUTORA: MUNICIPALIDAD DISTRITAL DE SAN PEDRO DE PUTINA PUNCO  
CODIGO UNICO: 2545822  
NOMBRE: No I.E.I. 1177  
CODIGO LOCAL: 738839  
CODIGO MODULAR: 1657329  
UBICACIÓN: PUTINA PUNCO

## RESUMEN EJECUTIVO

**PROYECTO: "MEJORAMIENTO DEL SERVICIO EDUCATIVO DEL NIVEL INICIAL DE LA I.E. N° 1177 EN EL DISTRITO DE SAN PEDRO DE PUTINA PUNCO - PROVINCIA DE SANDIA - DEPARTAMENTO DE PUNO"**

### 1. UBICACIÓN Y LOCALIZACIÓN

El Proyecto "MEJORAMIENTO DEL SERVICIO EDUCATIVO DEL NIVEL INICIAL DE LA I.E. N° 1177 EN EL DISTRITO DE SAN PEDRO DE PUTINA PUNCO - PROVINCIA DE SANDIA - DEPARTAMENTO DE PUNO", se encuentra ubicado en la selva de la región Puno.

- Región : Puno.
- Provincia : Sandia.
- Distrito : San Pedro de Putina Punco.
- Región Geográfica : Selva.
- Altitud : 960 m.s.n.m

### 2. LIMITES

**Por el Frente (NORTE):**

Colinda con el Jirón Progreso, con una longitud de 52.74 m.l. desde P1 hasta P5 en línea recta de un solo tramo.

**Entrando por la Derecha (OESTE):**

Colinda con la propiedad del barrio Selva Alegre, con una longitud de 31.06 m.l. desde P4 hasta P5 en línea recta de un solo tramo.

**Entrando por la Izquierda (ESTE):**

Colinda con la propiedad de la Municipalidad Distrital de San Pedro de Putina Punco, con una longitud de 14.55 y 20.90 m.l. desde P1 hasta P3 en línea quebrada de dos tramo.

**Por el Fondo (SUR):**

Colinda con la propiedad de la Municipalidad Distrital de San Pedro de Putina Punco, con una longitud de 50.27 m.l. desde P3 hasta P4 en línea recta de un solo tramo.

  
Juan Silva Fur  
INGENIERO CIVIL  
CIP. N° 102057  
JEFE DE PROYECTO

**Proyecto:** "MEJORAMIENTO DEL SERVICIO EDUCATIVO DEL NIVEL INICIAL DE LA I.E. N° 1177 EN EL DISTRITO DE SAN PEDRO DE PUTINA PUNCO - PROVINCIA DE SANDIA - DEPARTAMENTO DE PUNO"



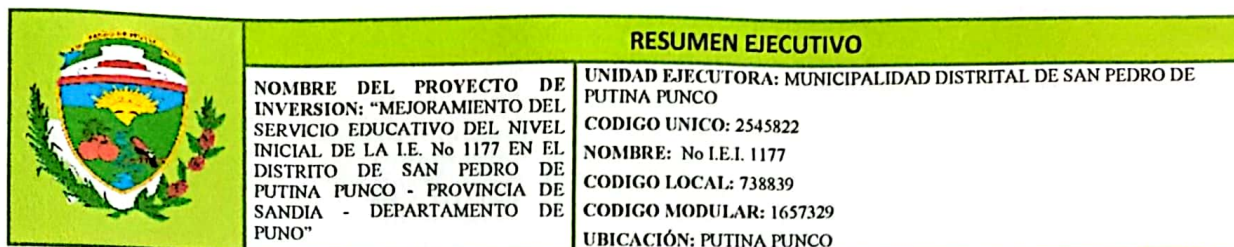

## RESUMEN EJECUTIVO

UNIDAD EJECUTORA: MUNICIPALIDAD DISTRITAL DE SAN PEDRO DE  
PUTINA PUNCO  
CODIGO UNICO: 2545822  
NOMBRE: No I.E.I. 1177  
CODIGO LOCAL: 738839  
CODIGO MODULAR: 1657329  
UBICACIÓN: PUTINA PUNCO

Gráfico N° 1: Macro localización del Distrito de San Pedro de Putina Punco.

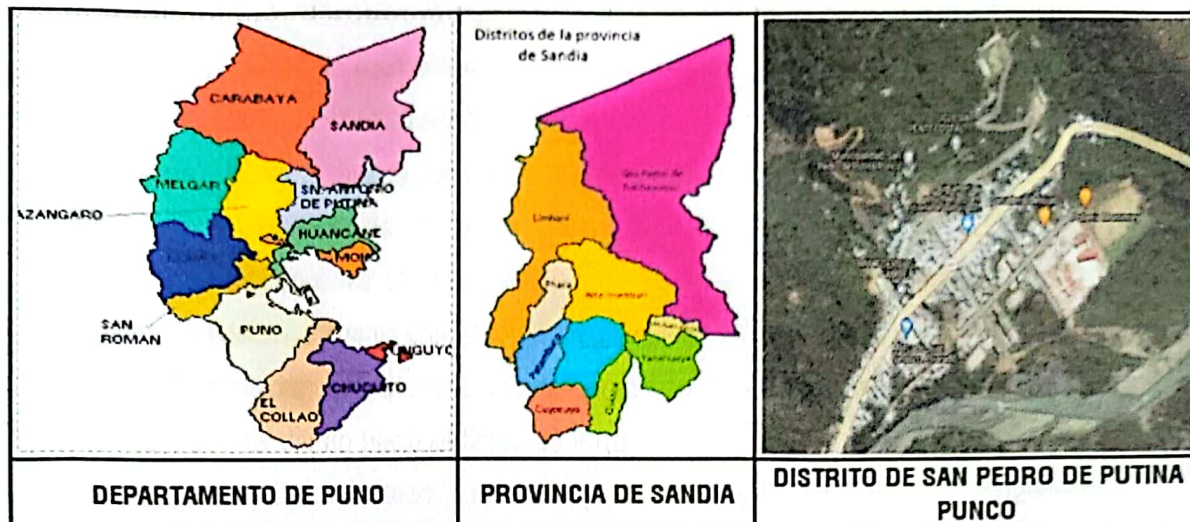

### 3. ANTECEDENTES.

El presente proyecto contempla “MEJORAMIENTO DEL SERVICIO EDUCATIVO DEL NIVEL INICIAL DE LA I.E. N° 1177 EN EL DISTRITO DE SAN PEDRO DE PUTINA PUNCO - PROVINCIA DE SANDIA - DEPARTAMENTO DE PUNO”, se ha concebido de acuerdo al mejoramiento de los niveles educativos; de educación básica regular nivel Inicial, además de zonas complementaria que contemplan en una institución educativa, como son las zonas de patios, recreación y cerco perimétrico.

El programa arquitectónico que se plantea para la Institución Educativa se considera de acuerdo a la norma, visita de campo e interrelación con los usuarios. El cuadro de necesidades debe comprender el mejoramiento de aulas, dirección, patios cívicos, sala de usos múltiples y demás metas que se puedan adecuar a los cambios normativos en concordancia con el avance tecnológico científico y el desarrollo educativo, físico y emocional del alumno.

La Construcción y Organización del Centro Educativo, que se constituirá en una respuesta a las necesidades físicas, psicológicas, espirituales, estéticas, etc. respetando las condiciones del terreno, tecnología disponible, condiciones económicas, legislación, costumbres, gestión del riesgo, etc., del usuario y a las actividades directamente relacionadas con la formación académica.

Juan Silva Fur  
INGENIERO CIVIL  
CIP. N° 102057  
JEFE DE PROYECTO

**Proyecto:** "MEJORAMIENTO DEL SERVICIO EDUCATIVO DEL NIVEL INICIAL DE LA I.E. N° 1177 EN EL DISTRITO DE SAN PEDRO DE PUTINA PUNCO - PROVINCIA DE SANDIA - DEPARTAMENTO DE PUNO"



RESUMEN EJECUTIVO	
	UNIDAD EJECUTORA: MUNICIPALIDAD DISTRITAL DE SAN PEDRO DE PUTINA PUNCO
	CODIGO UNICO: 2545822
NOMBRE DEL PROYECTO DE INVERSION: "MEJORAMIENTO DEL SERVICIO EDUCATIVO DEL NIVEL INICIAL DE LA I.E. N° 1177 EN EL DISTRITO DE SAN PEDRO DE PUTINA PUNCO - PROVINCIA DE SANDIA - DEPARTAMENTO DE PUNO"	NOMBRE: N° I.E.I. 1177
	CODIGO LOCAL: 738839
	CODIGO MODULAR: 1657329
	UBICACIÓN: PUTINA PUNCO

Se plantea una construcción de una infraestructura moderna, adecuada y con suficiente capacidad para la formación de alumnos de acuerdo a su área de influencia.

De dotar del mobiliario, equipamiento y servicios necesarios para satisfacer las necesidades a la formación académica de alumnos.

El presente proyecto cuenta con una exoneración del trámite, de inscripción en el Margesi de Bienes del Ministerio de Educación (ver anexo 01)

La Institución Educativa se construirá en un lugar apropiado en ubicación ya que la institución educativa cuenta con un terreno con un área adecuada pero por su topografía se encuentra limitado, con pendiente fuerte, alejado del riesgo de inundaciones pluviales ya que la distancia del río hacia el límite de terreno es más de 250 metros lo que permitirá cumplir los objetivos planteados en el proyecto y albergará los edificios e instalaciones adecuadas para los volúmenes de alumnos actuales y según estudio de demanda, así como para las actividades que beneficiarán a los usuarios del sistema, en apoyo general del "Servicio Educativo", Contiene, asimismo, las actividades complementarias necesarias para la comodidad, salud, higiene, seguridad, comunicaciones, alimentación, funcionalidad y otros, en apoyo a los alumnos en una infraestructura nueva.

Actualmente la institución educativa cuenta con suficiente terreno.

Figura N° 1: Bloques y usos

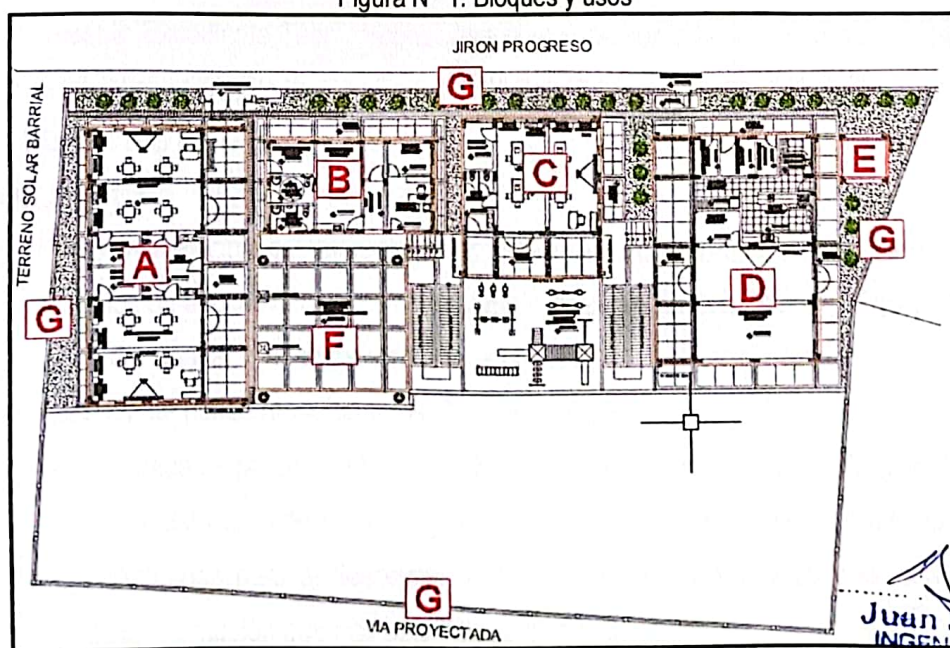

Fuente: Elaboración propia

Juan Silva Fur  
INGENIERO CIVIL  
CIP. N° 102057  
JEFE DE PROYECTO

**Proyecto:** "MEJORAMIENTO DEL SERVICIO EDUCATIVO DEL NIVEL INICIAL DE LA I.E. N° 1177 EN EL DISTRITO DE SAN PEDRO DE PUTINA PUNCO - PROVINCIA DE SANDIA - DEPARTAMENTO DE PUNO"

RESUMEN EJECUTIVO	
	UNIDAD EJECUTORA: MUNICIPALIDAD DISTRITAL DE SAN PEDRO DE PUTINA PUNCO
	CODIGO UNICO: 2545822
	NOMBRE: No I.E.I. 1177
	CODIGO LOCAL: 738839
	CODIGO MODULAR: 1657329
UBICACIÓN: PUTINA PUNCO	
NOMBRE DEL PROYECTO DE INVERSION: "MEJORAMIENTO DEL SERVICIO EDUCATIVO DEL NIVEL INICIAL DE LA I.E. No 1177 EN EL DISTRITO DE SAN PEDRO DE PUTINA PUNCO - PROVINCIA DE SANDIA - DEPARTAMENTO DE PUNO"	

Para fines de elaboración del proyecto se está considerando el terreno en su totalidad.

Se realizó el levantamiento topográfico a todo el terreno de la institución educativa y la parte de área de intervención del proyecto, obteniendo las medidas reales dando como un área resultante de:

Cuadro N° 1 Área de intervención

ÁREA DE INTERVENCIÓN	ÁREA	PERÍMETRO
Área de influencia del proyecto	1,681.38	171.49

Fuente: Elaboración propia

#### 4. VIABILIDAD DEL PROYECTO

La Municipalidad Distrital de San Pedro de Putina Punco, a través de la Sub Gerencia de Infraestructura y Desarrollo Urbano y Rural, se ha definido elaborar el Expediente Técnico de la Obra: **"MEJORAMIENTO DEL SERVICIO EDUCATIVO DEL NIVEL INICIAL DE LA I.E. N° 1177 EN EL DISTRITO DE SAN PEDRO DE PUTINA PUNCO - PROVINCIA DE SANDIA - DEPARTAMENTO DE PUNO"**. Con CUI 2545822, como parte de los proyectos involucrados dentro del Presupuesto del presente año.

El presente Expediente Técnico constituye el mejoramiento de los servicios educativos de nivel inicial en el Distrito de San Pedro de Putina Punco del barrio de Selva Alegre.

#### 5. OBJETIVOS METAS

##### OBJETIVOS

El objetivo principal del proyecto es acceder a una adecuada prestación de los servicios de educativos de nivel inicial en la localidad de San Pedro de Putina Punco, así poder brindar calidad de vida a la población.

Además, se puede mencionar los siguientes objetivos:

- ✓ El presente proyecto tiene por objetivo brindar a la Institución Educativa Inicial N° 1177 del barrio de selva alegre de una infraestructura que brinde las condiciones adecuadas para el desarrollo de las actividades académicas y de acuerdo a la reglamentación que rige este tipo de edificaciones

  
 Juan Silva Fur  
 INGENIERO CIVIL  
 CIP. N° 102057  
 JEFE DE PROYECTO

**Proyecto:** "MEJORAMIENTO DEL SERVICIO EDUCATIVO DEL NIVEL INICIAL DE LA I.E. N° 1177 EN EL DISTRITO DE SAN PEDRO DE PUTINA PUNCO - PROVINCIA DE SANDIA - DEPARTAMENTO DE PUNO"



RESUMEN EJECUTIVO	
	<b>NOMBRE DEL PROYECTO DE INVERSIÓN:</b> "MEJORAMIENTO DEL SERVICIO EDUCATIVO DEL NIVEL INICIAL DE LA I.E. N° 1177 EN EL DISTRITO DE SAN PEDRO DE PUTINA PUNCO - PROVINCIA DE SANDIA - DEPARTAMENTO DE PUNO" <b>UNIDAD EJECUTORA:</b> MUNICIPALIDAD DISTRITAL DE SAN PEDRO DE PUTINA PUNCO <b>CODIGO UNICO:</b> 2545822 <b>NOMBRE:</b> No I.E.I. 1177 <b>CODIGO LOCAL:</b> 738839 <b>CODIGO MODULAR:</b> 1657329 <b>UBICACIÓN:</b> PUTINA PUNCO

- ✓ Mejorar la calidad educativa de los estudiantes de la institución educativa Inicial N° 1177 del barrio de selva alegre del Distrito de San Pedro de Putina Punco.

### METAS:

### COMPONENTE 01 CONTRUCCION DE INFRAESTRUCTURA EDUCATIVA

INSTITUCION EDUCATIVO INICIAL N° 1177									
PROGRAMA ARQUITECTÓNICO - INSTITUCION EDUCATIVA INICIAL									
RELACIÓN DE ESPACIOS SEGÚN NORMA									
TIPO	AMBIENTE	JUSTIFICACIÓN	UND.	Nº AMBIENTES	I.O. (M2/OCUPANTE)	Nº USUARIOS	ÁREA UTIL NORMA TIVA (M2)	ÁREA UTIL PROGRAMA SUBTOTAL (M2)	ÁREA UTIL PROGRAMA TOTAL (M2)
CENTRO EDUCATIVO INICIAL	AULAS PEDAGOGICA 01 (3 AÑOS)	AREA DESTINADA PARA 18 ALUMNOS CONSIDERANDO 2.40 m2/ALUMNO DE ACUERDO A LA RM N°104-2019-MINEDU.	M2	1	2.40	18	43.20	43.37	130.11
	AULAS PEDAGOGICA 02 (4 AÑOS)	AREA DESTINADA PARA 18 ALUMNOS CONSIDERANDO 2.40 m2/ALUMNO DE ACUERDO A LA RM N°104-2019-MINEDU.	M2	1	2.40	18	43.20	43.37	
	AULAS PEDAGOGICA 03	AREA DESTINADA PARA 18 ALUMNOS CONSIDERANDO 2.40 m2/ALUMNO DE ACUERDO A LA RM N°104-2019-MINEDU.	M2	1	2.40	18	43.20	43.37	
	TÓPICO	SEGÚN RM N°104-2019-MINEDU, EL AREA SE ENCUENTRA DENTRO DEL RANGO PERMITIDO.	M2	1	-	-	7,00	8.79	8.79
	ARCHIVO	SEGÚN RM N°104-2019-MINEDU, EL AREA SE ENCUENTRA DENTRO DEL RANGO PERMITIDO.	M2	1	-	-	6,00	5.70	5.70
	DIRECCION	SEGÚN RM N°104-2019-MINEDU, EL AREA SE ENCUENTRA DENTRO DEL RANGO PERMITIDO.	M2	1	-	-	9.50	9.87	9.87
	SS.HH PARA DOCENTES Y ADMINISTRATIVOS	SEGÚN RNE A080 (DE 7 A 20 DOCENTES), H (1i, 1l, 1u), M (1i, 1l)	M2	-	-	-	1i, 1l, 1u	4.85	4.85
	CUARTO DE LIMPIEZA	SEGÚN RM N°104-2019-MINEDU, EL AREA SE ENCUENTRA DENTRO DEL RANGO PERMITIDO.	M2	1	-	-	1.50	2.60	2.60
	SALON DE USOS MULTIPLES	SEGÚN LA NORMA DE LA RM N°104-2019-MINEDU, ESPACIO DESTINADO PARA EVENTOS ACADEMICOS, CIVICOS, CELEBRACIONES, Y OTROS.	M2	1	1	54	54.00	54.43	60.23
	DEPOSITO SUM	10% DEL AREA DEL SUM.	M2	1	-	-	5.44	5.80	
	COCINA	SEGÚN DE 0022-2013 EQUIPAMIENTO DE COCINAS Y ALMACENES.	M2	1	-	-	15,00	13.50	13.50
	ALMACEN - DESPENSA	SEGÚN DE 0022-2013 EQUIPAMIENTO DE COCINAS Y ALMACENES.	M2	1	-	-	9,00	5.50	5.50

Juan Silva Fur  
 INGENIERO CIVIL  
 CIP. N° 102057  
 JEFE DE PROYECTO

**Proyecto:** "MEJORAMIENTO DEL SERVICIO EDUCATIVO DEL NIVEL INICIAL DE LA I.E. N° 1177 EN EL DISTRITO DE SAN PEDRO DE PUTINA PUNCO - PROVINCIA DE SANDIA - DEPARTAMENTO DE PUNO"





## RESUMEN EJECUTIVO

NOMBRE DEL PROYECTO DE INVERSIÓN: "MEJORAMIENTO DEL SERVICIO EDUCATIVO DEL NIVEL INICIAL DE LA I.E. N° 1177 EN EL DISTRITO DE SAN PEDRO DE PUTINA PUNCO - PROVINCIA DE SANDIA - DEPARTAMENTO DE PUNO"

UNIDAD EJECUTORA: MUNICIPALIDAD DISTRITAL DE SAN PEDRO DE PUTINA PUNCO  
 CODIGO UNICO: 2545822  
 NOMBRE: No I.E.I. 1177  
 CODIGO LOCAL: 738839  
 CODIGO MODULAR: 1657329  
 UBICACIÓN: PUTINA PUNCO

INSPECCION	SEGÚN DE 0022-2013 EQUIPAMIENTO DE COCINAS Y ALMACENES.	M2	1	-	-	5.00	4.88	4.88
DEPOSITO DE GAS	SEGÚN DE 0022-2013 EQUIPAMIENTO DE COCINAS Y ALMACENES.	M2	1	-	-	5,00	3.45	3.45
SS.HH DAMAS PARA ALUMNOS	SEGÚN EL RNE (A.040) TOMANDO EN CUENTA UNA DEMANDA DE 59 ALUMNOS SE PLANTEA LA EJECUCION DE 2I, 2L.	M2	1	-	-	2I, 2L	7.28	7.28
SS.HH VARONES PARA ALUMNOS	SEGÚN EL RNE (A.040) TOMANDO EN CUENTA UNA DEMANDA DE 59 ALUMNOS SE PLANTEA LA EJECUCION DE 2I, 2L.	M2	1	-	-	2I, 2L	7.28	7.28
SS.HH PARA PERSONAS CON DISCAPACIDAD	SEGÚN EL RNE (A.120) SE PLANTEA LA EJECUCION DE 1I, 1U, 1L.	M2	1	-	-	1I, 1L, 1U	4,34	4,34
CUARTO DE ELECTROGENO	SEGÚN EL RNE (A.130), ASI MISMO TOMANDO ENCUENTA LAS DISTANCIAS MINIMAS DE RECORRIDO.	M2	1	-	-	-	5.71	5.71
ALMACEN GENERAL	AREA DESTINADA AL ACOPIO DE MOBILIARIO, EQUIPAMIENTO Y/U OTRO RECURSO DE ACUERDO A LA RM N°104-2019-MINEDU.	M2	1	-	-	10,00	9.55	9.55
RECOLECCION DE RESIDUOS SOLIDOS	DE ACUERDO A LA NORMA A.10 ART. 43 SE CONSIDERA ESTE ESPACIO PARA LA RECAUDACION DE RESIDUOS SOLIDOS.	M2	1	-	-	-	5.70	5.70
ESPACIOS EXTERIORES	PATIO DE FORMACION	M2	1	1.50	59	88.50	90.00	
	ÁREA DE JUEGOS	M2	1	-	-	MIN. 60	61.92	
	ESTAR EXTERIOR	M2	1	-	-	-	2.95	
	VEREDAS + ESCALERAS + RAMPAS	M2	1	-	-	-	280.64	
	DRENAJE PLUVIAL	ML	-	-	-	-	85.01	
	ÁREA VERDE	M2	-	-	-	-	618.87	
	CERCO PERIMETRICO	ML	1	-	-	-	171.49	
SUB TOTAL								285.00
MUROS + CIRCULACIONES (30.00%)								85.50
ÁREA TOTAL CONSTRUIDA								370.50
ÁREA LIBRE (70.00%)								1139.39
ÁREA TOTAL								1509.89

### COMPONENTE 02 MOBILIARIO Y EQUIPAMIENTO

- Dotación de mobiliario y equipamiento.

  
 Juan Silva Furi  
 INGENIERO CIVIL  
 CIP. N° 102057  
 JEFE DE PROYECTO

**Proyecto:** "MEJORAMIENTO DEL SERVICIO EDUCATIVO DEL NIVEL INICIAL DE LA I.E. N° 1177 EN EL DISTRITO DE SAN PEDRO DE PUTINA PUNCO - PROVINCIA DE SANDIA - DEPARTAMENTO DE PUNO"



RESUMEN EJECUTIVO	
	<b>NOMBRE DEL PROYECTO DE INVERSIÓN:</b> "MEJORAMIENTO DEL SERVICIO EDUCATIVO DEL NIVEL INICIAL DE LA I.E. N° 1177 EN EL DISTRITO DE SAN PEDRO DE PUTINA PUNCO - PROVINCIA DE SANDIA - DEPARTAMENTO DE PUNO" <b>UNIDAD EJECUTORA:</b> MUNICIPALIDAD DISTRITAL DE SAN PEDRO DE PUTINA PUNCO <b>CODIGO UNICO:</b> 2545822 <b>NOMBRE:</b> No I.E.I. 1177 <b>CODIGO LOCAL:</b> 738839 <b>CODIGO MODULAR:</b> 1657329 <b>UBICACIÓN:</b> PUTINA PUNCO

## COMPONENTE 03 CAPACITACION DOCENTE

- Capacitación docente.

## 6. JUSTIFICACION DEL PROYECTO

El presente proyecto se justifica en la importancia de contar con una infraestructura educativa de calidad en el nivel Inicial.

## 7. POBLACION BENEFICIARIA

Al finalizar el horizonte de evaluación de 10 años, el año 2034 la población estudiantil para el nivel Inicial es de 59 alumnos de acuerdo a las proyecciones realizadas.

La demanda de alumnos se tradujo en secciones, considerando la capacidad máxima de ocupación de 18 alumnos por sección, corresponde a demanda efectiva aprobada y "NORMA PARA EL PROCESO DE RACIONALIZACIÓN DE PLAZAS PERSONAL DIRECTIVO, DOCENTE Y AUXILIAR DE EDUCACIÓN EN INSTITUCIONES EDUCATIVAS PÚBLICAS DE EDUCACIÓN BÁSICA Y TÉCNICO PRODUCTIVA, ASÍ COMO PROGRAMAS EDUCATIVOS" 721 - 2018 – MINEDU.

Cuadro N° 2 Demanda efectiva "Con Proyecto", N° de secciones

		PROYECCIÓN DE LA POBLACION DEMANDANTE EFECTIVA CON PROYECTO										
		Periodo de Ejecución	Periodo de Operación									
GRADO	2023	2024	2025	2026	2027	2028	2029	2030	2031	2032	2033	2034
03 años	9	11	12	12	13	14	14	15	15	17	17	18
04 años	9	12	14	16	14	15	15	16	17	18	18	19
05 años	16	13	17	17	18	18	21	21	22	22	23	22
Total	34	36	43	45	45	47	50	52	54	57	58	59

Fuente: estudio demanda aprobada

## 8. INVERSIÓN

El valor referencial del proyecto: "MEJORAMIENTO DEL SERVICIO EDUCATIVO DEL NIVEL INICIAL DE LA I.E. N° 1177 EN EL DISTRITO DE SAN PEDRO DE PUTINA PUNCO - PROVINCIA DE SANDIA - DEPARTAMENTO DE PUNO", es calculado a abril del 2024 el cual asciende a la suma de S/ 3,298,012.95 (Tres millones doscientos noventa y ocho mil doce con 95/100 Nuevos Soles). Segun el siguiente desgagado.

  
**Juan Silva For**  
 INGENIERO CIVIL  
 CIP. N° 102057  
 JEFE DE PROYECTO

**Proyecto:** "MEJORAMIENTO DEL SERVICIO EDUCATIVO DEL NIVEL INICIAL DE LA I.E. N° 1177 EN EL DISTRITO DE SAN PEDRO DE PUTINA PUNCO - PROVINCIA DE SANDIA - DEPARTAMENTO DE PUNO"

RESUMEN EJECUTIVO	
	NOMBRE DEL PROYECTO DE INVERSIÓN: "MEJORAMIENTO DEL SERVICIO EDUCATIVO DEL NIVEL INICIAL DE LA I.E. N° 1177 EN EL DISTRITO DE SAN PEDRO DE PUTINA PUNCO - PROVINCIA DE SANDIA - DEPARTAMENTO DE PUNO"
	UNIDAD EJECUTORA: MUNICIPALIDAD DISTRITAL DE SAN PEDRO DE PUTINA PUNCO
	CODIGO UNICO: 2545822
	NOMBRE: No I.E.I. 1177
	CODIGO LOCAL: 738839
	CODIGO MODULAR: 1657329
	UBICACIÓN: PUTINA PUNCO

## Hoja resumen

Obra 0102015 MEJORAMIENTO DEL SERVICIO EDUCATIVO DEL NIVEL INICIAL EN LA I.E. N° 1177 EN EL DISTRITO DE SAN PEDRO DE PUTINA PUNCO, PROVINCIA DE SANDIA Y DEPARTAMENTO DE PUNO.

Localización 211209 PUNO - SANDIA - SAN PEDRO DE PUTINA PUNCO

Fecha Al 20/04/2024

## Presupuesto base

001	ADECUADA Y SUFICIENTE INFRAESTRUCTURA EDUCATIVA	2,144,257.12
002	SUFICIENTE Y ADECUADO EQUIPAMIENTO EDUCATIVO	78,835.20
003	ADECUADAS CAPACIDADES PEDAGOGICAS DOCENTES	3,200.00

(CD) SI. 2,226,292.32

COSTO DIRECTO	2,226,292.32
GASTOS GENERALES 9.31 %	207,215.39
UTILIDAD 6.00 %	133,577.54

SUB TOTAL 2,567,085.25

IGV 18% 462,075.35

PRESUPUESTO 3,029,160.60

GASTOS DE SUPERVISION 4.91 % 148,852.35

GASTOS EXPEDIENTE TECNICO 3.96 % 120,000.00

TOTAL PRESUPUESTO 3,298,012.95

## Descompuesto del costo directo

MANO DE OBRA	SI.	636,794.47
MATERIALES	SI.	1,362,541.17
EQUIPOS	SI.	162,836.65
SUBCONTRATOS	SI.	64,120.03
Total descompuesto costo directo	SI.	2,226,292.32

## 9. FUENTE DE FINANCIAMIENTO

  
**Juan Silva Fur**  
 INGENIERO CIVIL  
 CIP. N° 102057  
 JEFE DE PROYECTO

**Proyecto:** "MEJORAMIENTO DEL SERVICIO EDUCATIVO DEL NIVEL INICIAL DE LA I.E. N° 1177 EN EL DISTRITO DE SAN PEDRO DE PUTINA PUNCO - PROVINCIA DE SANDIA - DEPARTAMENTO DE PUNO"





## RESUMEN EJECUTIVO

NOMBRE DEL PROYECTO DE INVERSIÓN: "MEJORAMIENTO DEL SERVICIO EDUCATIVO DEL NIVEL INICIAL DE LA I.E. N° 1177 EN EL DISTRITO DE SAN PEDRO DE PUTINA PUNCO - PROVINCIA DE SANDIA - DEPARTAMENTO DE PUNO"

UNIDAD EJECUTORA: MUNICIPALIDAD DISTRITAL DE SAN PEDRO DE PUTINA PUNCO  
CODIGO UNICO: 2545822  
NOMBRE: N° I.E.I. 1177  
CODIGO LOCAL: 738839  
CODIGO MODULAR: 1657329  
UBICACIÓN: PUTINA PUNCO

La obra estará financiada por y el Ministerio de Economía y Finanzas a través de Fondo Invierte para el Desarrollo Territorial - FIDT al 100.00% del presupuesto total.

### 10. MODALIDAD DE EJECUCIÓN

El proyecto se ejecutará mediante la Modalidad de obras por contrata.

### 11. PLAZO DE EJECUCIÓN

El plazo de ejecución de obra será de 180 días calendarios (6 meses).

  
Juan Silva Fari  
INGENIERO CIVIL  
CIP. N° 102057  
JEFE DE PROYECTO

**Proyecto:** "MEJORAMIENTO DEL SERVICIO EDUCATIVO DEL NIVEL INICIAL DE LA I.E. N° 1177 EN EL DISTRITO DE SAN PEDRO DE PUTINA PUNCO - PROVINCIA DE SANDIA - DEPARTAMENTO DE PUNO"