



REQUERIMIENTOS TECNICOS MINIMOS
ESPECIFICACIONES TECNICAS

1. DESCRIPCION DEL BIEN:
ADQUISICIÓN DE TAPA DE CONCRETO CON REJILLAS PREFABRICADAS DE 1.65 M X 1.00 M
PARA DRENAJE PLUVIAL

Ítem	Descripción	Unidad	Cantidad	Precio Unitario (S/.)	Precio Referencial (S/.)
ADQUISICIÓN DE TAPA DE CONCRETO CON REJILLAS PREFABRICADAS PARA DRENAJE PLUVIAL					
1.00	TAPA DE CONCRETO CON REJILLAS PREFABRICADAS DE 1.65 M X 1.00 M PARA DRENAJE PLUVIAL	UND	57.00	1,283.75	73,173.75
				TOTAL	73,173.75
COSTO REFERENCIAL TOTAL S/. 73,173.75					

ADQUISICIÓN DE REJILLAS PREFABRICADAS DE CONCRETO PARA DRENAJE PLUVIAL				
Ítem	ESPECIFICACIONES TECNICAS	Unidad	Cantidad	Imagen Referencial
1.00	<p>TAPA DE CONCRETO CON REJILLAS PREFABRICADAS DE 1.65 M X 1.00 M PARA DRENAJE PLUVIAL</p> <p><u>Características:</u></p> <p><u>Categoría:</u> -</p> <p><u>Material:</u> Concreto Prefabricado F'C= 280 kg/cm²</p> <p><u>Reforzado con Acero</u> F'Y= 4200 kg/cm²</p> <p><u>Norma Técnica:</u> -</p> <p><u>Dimensiones:</u> 1.65 m x 1.00 m (VER ANEXO N°01)</p>	UND	57.00	

2. DEL PERFIL DEL POSTOR Y/o PERSONAL

2.1. DE LOS REQUISITOS

- No encontrarse inhabilitado administrativamente ni judicialmente para contratar con el estado.
- No tener impedimento para ser postor o contratista, según las causales Contempladas en el Art. 11 de la Ley de Contrataciones del Estado, ni en ninguna otra causal contemplada en alguna norma de nuestro ordenamiento jurídico.
- No contar con pariente(s), hasta el cuarto grado de consanguinidad, segundo de afinidad y/o conyugue laborando en esta entidad.
- El contratista interesado deberá consignar en su propuesta económica un correo electrónico y teléfono para las comunicaciones que se requiera durante el abastecimiento para cuestiones de notificación.



MUNICIPALIDAD PROVINCIAL DE AREQUIPA
ING. MIGUEL ÁNGEL CANO ROSALES
CIP 46949
SUPERVISOR DE OBRA



MUNICIPALIDAD PROVINCIAL DE AREQUIPA
ING. ADOLFO FLORES VALDEZ
CIP 58564
RESIDENTE DE OBRA

3. FINALIDAD PUBLICA

OBRA: "MEJORAMIENTO DEL SERVICIO DE MOVILIDAD URBANA EN LA AV. JESUS TRAMO DESDE EL OVALO CASTILLA HASTA LA AV. LOS INCAS EN LOS DISTRITOS DE MARIANO MELGAR Y AREQUIPA DEL APROVINCIA DE AREQUIPA-DEPARTAMENTO DE AREQUIPA."

- La adquisición de los siguientes materiales es necesaria para realizar en forma satisfactoria la construcción de colectores pluviales principales en la zona de la obra para la red de drenaje pluvial.

4. GARANTIA COMERCIAL

- El producto estará en las condiciones adecuadas sin signos de haber sufrido daño en caso de ser así se realizará las acciones necesarias para su entrega en las condiciones adecuadas para su uso.
- El bien deberá tener las medidas como se indica, o por lo menos lo más próximos posibles a las medidas solicitadas, se debe tener en cuenta que el indicado material no debe presentar imperfecciones que desmerezca la calidad del producto.
- **El material defectuoso deberá ser satisfactoriamente corregido y el material rechazado deberá ser reemplazado por otro aprobado, por cuenta del proveedor.**
- Todos los materiales adquiridos o suministrados para las obras que cubren estas especificaciones, deberán ser nuevos, de primer uso, de utilización actual en el mercado, de la mejor calidad dentro de su respectiva clase.
- Los materiales guardados en obra deben ser en forma adecuada sobre todo siguiendo las indicaciones dadas por el fabricante o manuales de instalaciones.
- Los productos deberán incluir todos los accesorios complementarios necesarios para su instalación.
- Los productos deberán garantizar su resistencia y durabilidad al ser sometidos a ensayos de calidad.
- La recepción conforme de la Entidad no enerva su derecho a reclamar posteriormente por defectos o vicios ocultos por el plazo de UN (01) AÑO, contabilizado a partir del día siguiente de otorgada la conformidad otorgada.

5. PLAZO DE ENTREGA

Fecha de inicio prevista para la entrega de los bienes: A 5 días calendarios, contabilizados a partir del día siguiente notificado el proveedor y/o suscrito la orden de compra.

6. INCLUYE INSTALACION

No incluye instalación.

7. LUGAR DE ENTREGA

- La entrega del bien se realizará en el almacén de obra, previa coordinación con el residente de obra.
- Carga y descarga del material es por cuenta del proveedor.

8. SUPERVISION Y CONFORMIDAD

Estará dada por Residente de la Obra, la Supervisión de la Obra, la Sub Gerencia de Obras Públicas Edificaciones Privadas y la Gerencia de Desarrollo Urbano.

9. FORMA DE PAGO

La cancelación del presente bien se efectuará **PAGO ÚNICO**, previa aprobación y conformidad A LA ENTREGA DE REJILLAS PREFABRICADAS DE CONCRETO 1.65 M X 1.00 M PARA DRENAJE PLUVIAL, por el Residente de la Obra, la Supervisión de la Obra, la Sub Gerencia de Obras Públicas Edificaciones Privadas y la Gerencia de Desarrollo Urbano de la **Municipalidad Provincial de Arequipa**.

10. CONDICIONES DE PAGO

El proveedor deberá entregar al momento de suministrar el bien a la entidad (almacén central) los documentos (Comprobante de pago, Guía de remisión según sea el caso) bajo responsabilidad en la demora del pago.

11. PENALIDAD POR MORA

La empresa de no cumplir con la entrega del servicio dentro de los plazos establecidos estará afecta a la penalidad de acuerdo a la **Ley de Contrataciones con el Estado Ley N° 30225, D.L. N° 1341 Y D.L. N° 1444**.

La penalidad se aplica automáticamente y se calcula de acuerdo a la siguiente fórmula:

Penalidad Diaria= (0.10 x monto)/(F x plazo en días)

Donde F tiene los siguientes valores:

- Para plazos menores o iguales a sesenta (60) días: para bienes, servicios en general, consultorías y ejecución de obras:
F=0.40
- Para plazos mayores a sesenta (60) días: para bienes, servicios en general y consultorías.
F=0.25
- Para obras **F=0.15**

12. CLAUSULA ANTOCORRUPCION

El PROVEEDOR debe garantizar no haber, directa o indirectamente, o tratándose de una persona jurídica a través de sus socios, integrantes de los órganos de administración, apoderados, representantes legales, funcionarios, asesores o personas vinculadas a las que se refiere el artículo 7 del Reglamento de la Ley de Contrataciones del Estado, ofrecido, negociado o efectuado, cualquier pago o, en general, cualquier beneficio o incentivo ilegal en relación al contrato.

Asimismo, El PROVEEDOR se obliga a conducirse en todo momento con honestidad, probidad, veracidad e integridad y de no cometer actos ilegales o de corrupción, directa o indirectamente o a través de sus socios, accionistas, participacionistas, integrantes de los órganos de administración, apoderados, representantes legales, funcionarios, asesores y personas vinculadas a las que se refiere el artículo 7 del Reglamento de la Ley de Contrataciones del Estado.

Además, El PROVEEDOR se compromete a i) comunicar a las autoridades competentes, de manera directa y oportuna, cualquier acto o conducta ilícita o corrupta de la que tuviera conocimiento; y ii) adoptar medidas técnicas, organizativas y/o de personal apropiadas para evitar los referidos actos o prácticas".

Finalmente, El PROVEEDOR se compromete a no colocar a los funcionarios públicos con los que deba interactuar, en situaciones reñidas con la ética. En tal sentido, reconoce y acepta la prohibición de ofrecerles a éstos cualquier tipo de obsequio, donación, beneficio y/o gratificación, ya sea de bienes o servicios, cualquiera sea la finalidad con la que se lo haga.

Arequipa, octubre del 2023



MUNICIPALIDAD PROVINCIAL DE AREQUIPA
ING. ADOLFO FLORES VALDEZ
CIP 58564
RESIDENTE DE OBRA



MUNICIPALIDAD PROVINCIAL DE AREQUIPA
ING. MIGUEL ÁNGEL CANO ROSALES
CIP 46949
SUPERVISOR DE OBRA

ANEXO N° 01: DIMENSIONES

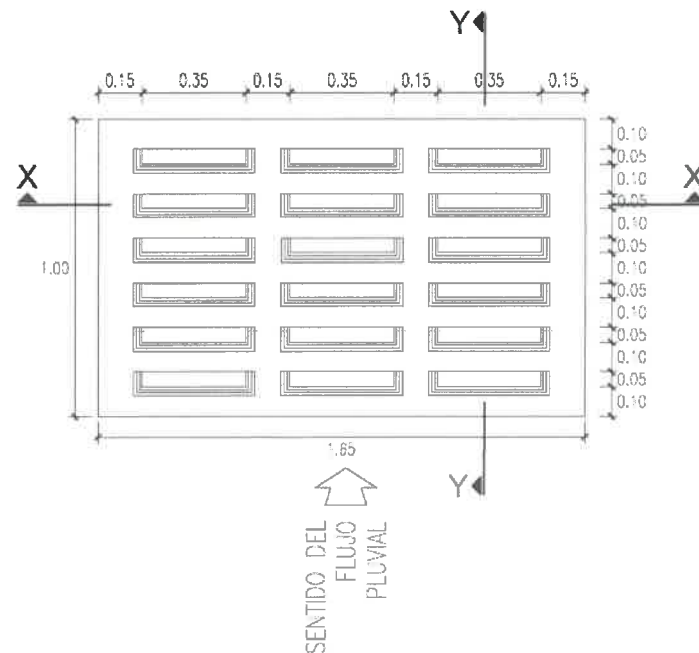

SECCION X - X

ESC: 1/20

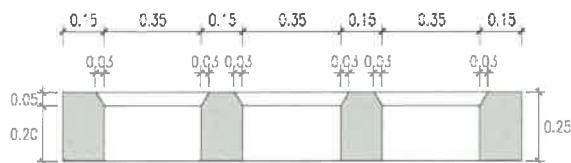

SECCION Y - Y

ESC: 1/20

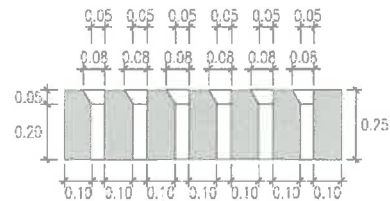

SECCION X - X

ESC: 1/20

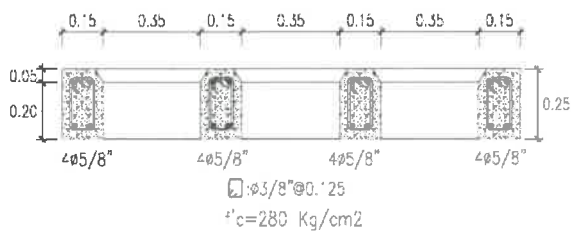

SECCION Y - Y

ESC: 1/20

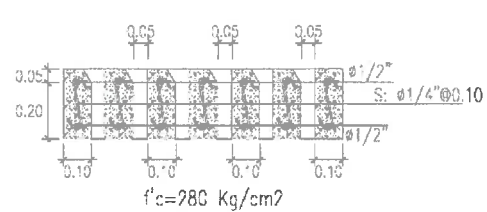

MUNICIPALIDAD PROVINCIAL DE AREQUIPA
ING. MIGUEL ÁNGEL CANO ROSALES
CIP 46949
SUPERVISOR DE OBRA

MUNICIPALIDAD PROVINCIAL DE AREQUIPA
ING. ADOLFO FLORES VALDEZ
CIP 58564
RESIDENTE DE OBRA

Anexo N° 1

Informe sustentatorio para emplear la comparación de precios						
1	Datos del documento	Número de informe			COMPARACIÓN DE PRECIOS N°012-2023-MPA	
		Fecha de informe			16/11/2023	
2	Objeto de la contratación	Objeto de la contratación	Bienes	X	Servicios	
		Descripción del objeto de la contratación	CONTRATACIÓN DE ADQUISICIÓN DE TAPA DE CONCRETO CON REJILLAS PARA LA OBRA MEJORAMIENTO DEL SERVICIO DE MOVILIDAD URBANA EN LA AV. JESUS TRAMO DESDE EL OVALO CASTILLA HASTA LA AV. LOS INCAS EN LOS DISTRITOS DE MARIANO MELGAR Y AREQUIPA - AREQUIPA-AREQUIPA			
3	Antecedentes					
Según Informe N°2540-2023-MPA/GDU/SGOPEP, la Sub Gerencia de Obras Públicas y Edificaciones Privadas solicita la adquisición de tapas de concreto con rejillas para la Obra: Mejoramiento del servicio de movilidad urbana en la Av. Jesús, Tramo desde el Ovalo Castilla hasta la Av. Los Incas en los distritos de Mariano Melgar y Arequipa.						
4	Verificación del cumplimiento de las condiciones en los bienes y/o servicios en general				¿Cumple con la condición?	
					Sí Cumple	No Cumple
	a. Disponibilidad inmediata.				X	
	LA ADQUISICIÓN DE TAPA DE CONCRETO CON REJILLAS, EXISTEN EN EL MERCADO LOCAL Y SON OFERTADOS POR DIVERSAS EMPRESAS Y DE DISPONIBILIDAD INMEDIATA					
	b. Cumplan con las especificaciones técnicas o términos de referencia sin necesidad de ser fabricados, producidos, modificados, suministrados o prestados siguiendo la descripción particular de la Entidad.				X	
	LA ADQUISICION DE TAPA DE CONCRETO CON REJILLAS, EXISTEN EN EL MERCADO, NO NECESITAN FABRICACION ALGUNA, MODIFICADOS O PRODUCIDOS, POR LO QUE DICHOS BIENES SON OFERTADOS POR DIVERSAS EMPRESAS CON LAS ESPECIFICACIONES REQUERIDAS POR EL ÁREA USUARIA					
	c. Fáciles de obtener o que tengan un estándar establecido en el mercado.				X	
LA ADQUISICION DE TAPA DE CONCRETO CON REJILLAS, SON DE FABRICACION ESTANDAR OFERTADO POR DIVERSAS EMPRESAS Y DENTRO DEL PLAZO DE 05 DÍAS SIGUIENTES DE FORMALIZADA LA CONTRATACION						
Nota: De no cumplir con una de las condiciones señaladas, no procede emplear la comparación de precios.						
5	Observaciones					
NINGUNA						
6	 MUNICIPALIDAD PROVINCIAL DE AREQUIPA CPC. Maude J. Apaza Supo Sub Gerente de Logística					
	Nombre, firma y sello del funcionario responsable del órgano encargado de las contrataciones					

Instrucciones para el llenado del formato del anexo N° 1

Campo	Información a consignar
1	Registrar el número y fecha de emisión del Informe sustentatorio para emplear la comparación de precios. De ser necesario, combinar letras y números para una mejor identificación del documento.
2	Indicar si el objeto de contratación corresponde a bienes o servicios, describiendo además el objeto de la contratación.
3	Registrar los antecedentes que la Entidad considere conveniente.
4	<p>Analizar el cumplimiento de cada una de las condiciones para emplear la comparación de precios. En tal sentido, la Entidad debe indicar si cumple o no cumple cada una de dichas condiciones y, de ser afirmativa la respuesta, consignar el análisis desarrollado para sustentar el cumplimiento de cada una de las condiciones.</p> <p>Para tales efectos, la Entidad debe tomar lo consignado en el numeral 6.1 de la Directiva, así como el listado de supuestos en que no corresponde emplear la comparación de precios mencionados en el numeral 6.2 de la Directiva.</p>
5	Registrar las observaciones que la Entidad estime conveniente.
6	Precisar el nombre, firma y sello del funcionario responsable del órgano encargado de las contrataciones

MUNICIPALIDAD PROVINCIAL DE AREQUIPA

CPC Maude J. Apaza Supo
 Sub Gerente de Logística