

PROPUESTA DE PAÑO TÍPICO  
PLANTA CERCO PROVISIONAL  
ESC:1 / 25

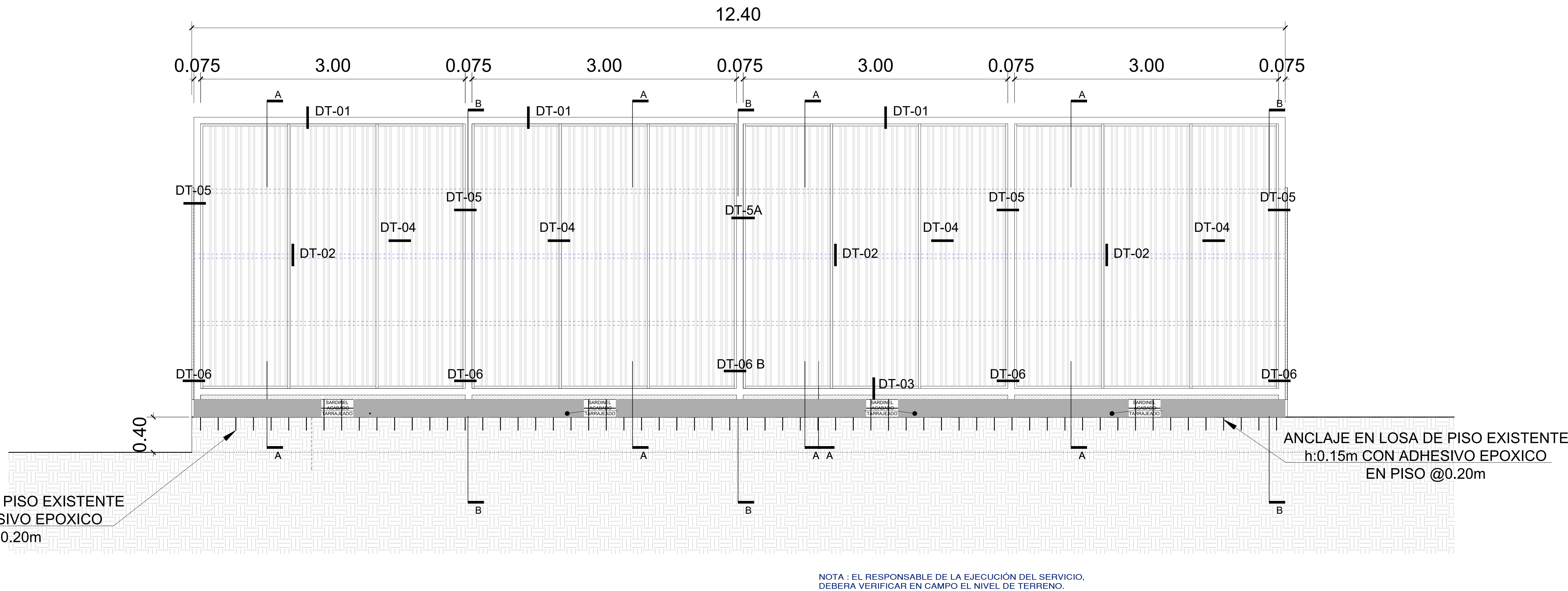

PROPUESTA DE PAÑO TÍPICO  
ELEVACION CERCO PROVISIONAL  
ESC:1 / 25

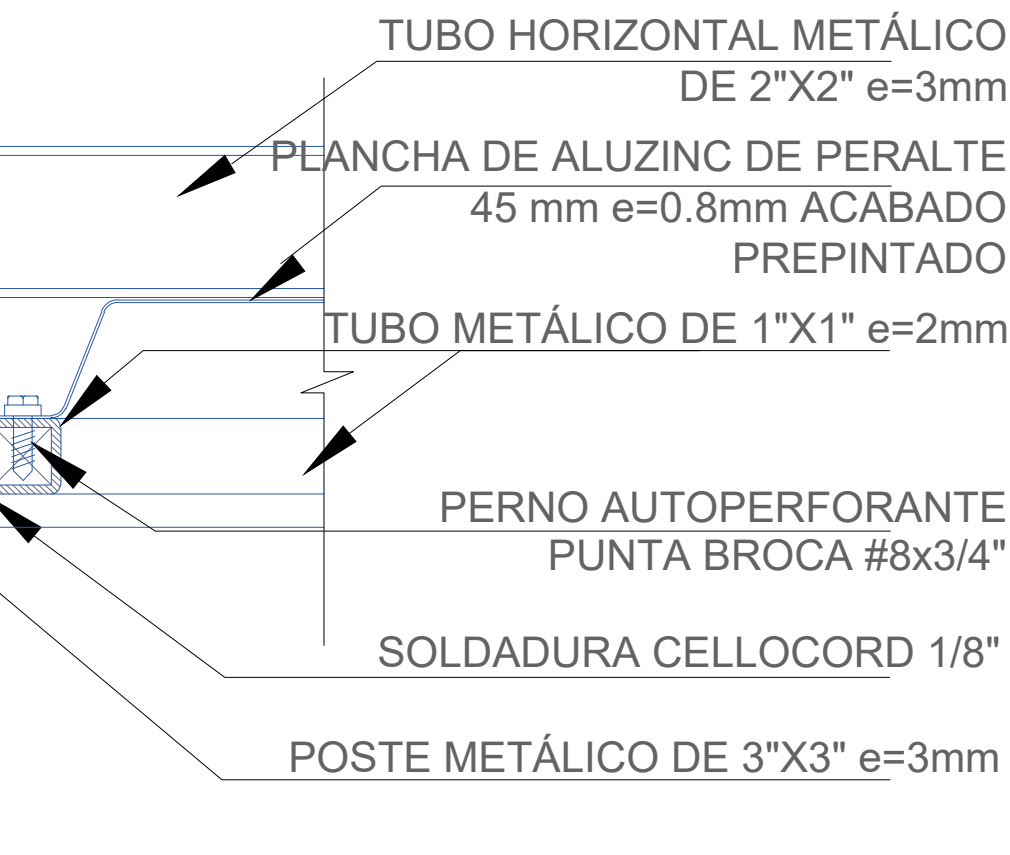
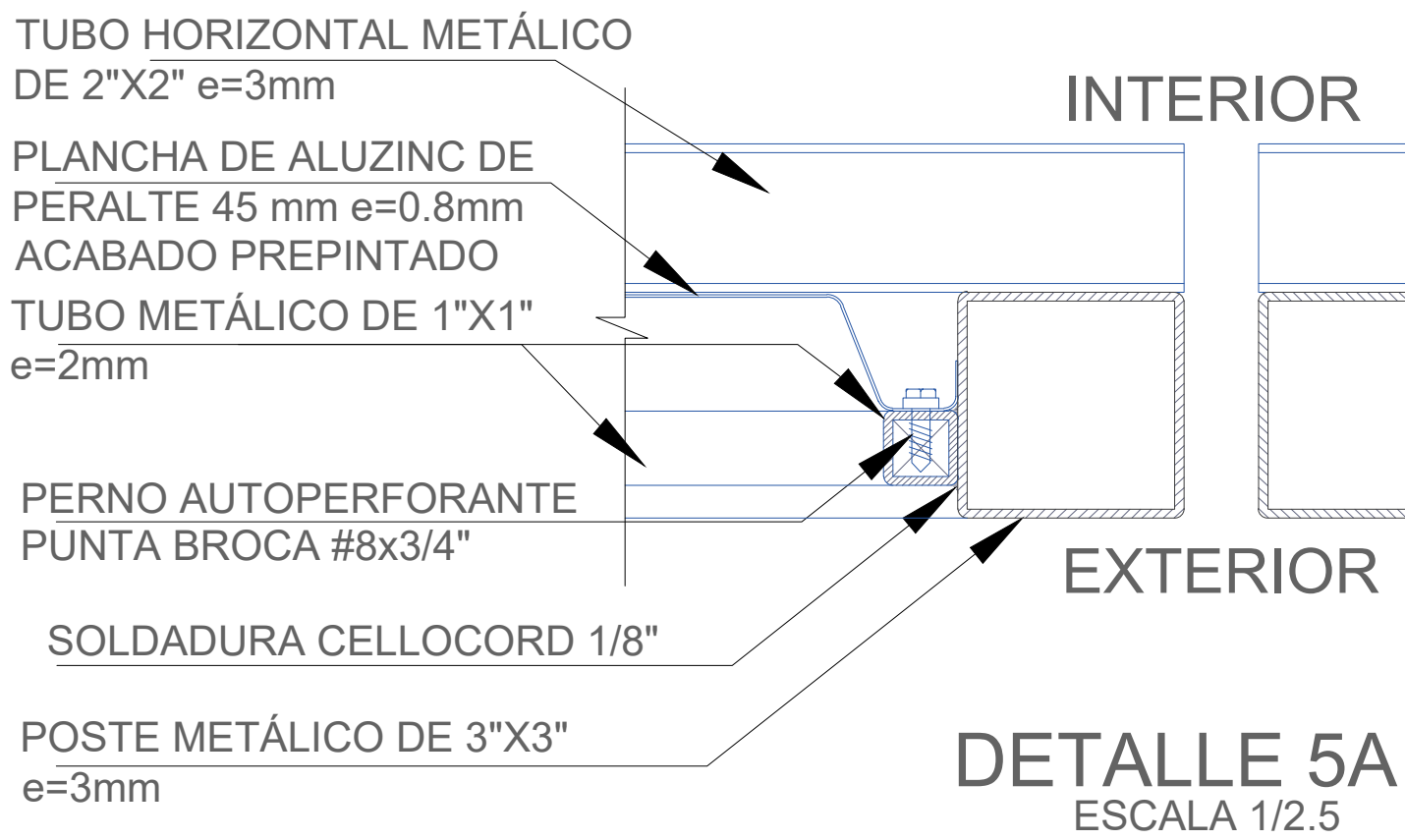
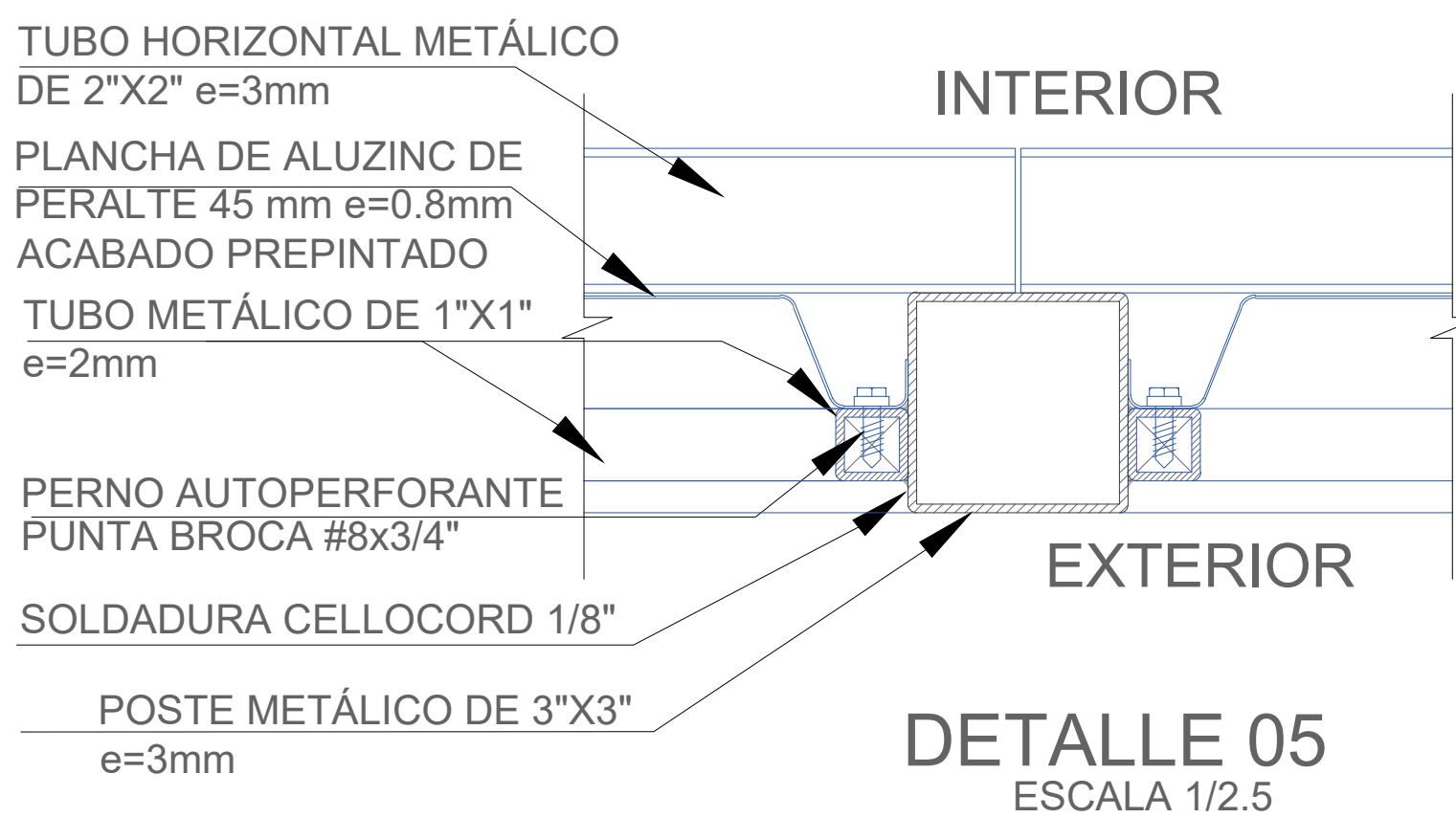

EGRO

IE

2"

STES

2"

STES

2"

STES

2"

STES

2"

STES

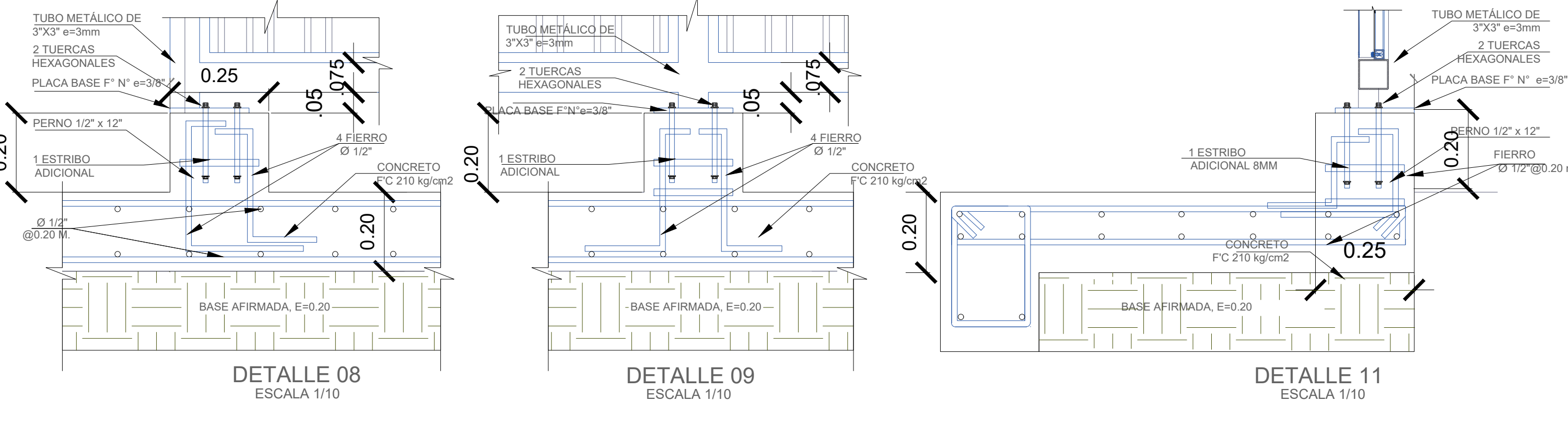

SERVICIO :

"ACONDICIONAMIENTO DE CERCO PROVISIONAL"

DEPARTAMENTO : LIMA  
PROVINCIA : LIMA  
DISTRITO : SJM  
CENTRO POBLADO : SJM  
DIRECCIÓN : JIRON BELÉN S/N

PROFESIONAL RESPONSABLE:

JESÚS ANTONIO ARRIOLA ASCORBE  
INGENIERO CIVIL  
Reg. CIP 175442

INGº JESÚS ARRIOLA ASCORBE

LOCAL EDUCATIVO:  
I.E. Nº7087 EL NAZARENO  
COD. LOCAL 329846

PLANO:  
ARQUITECTURA  
DETALLES DE PROPUESTA DE INTERVENCIÓN

LAMINA:  
A - 01

ESCALA: INDICADA  
FECHA: FEBRERO-2025