

ACTA N° 006-AS-16-2024-DIRECFIN-PNP

ACTA DE ADMISION, EVALUACIÓN Y CALIFICACIÓN

**ADJUDICACIÓN SIMPLIFICADA N° 16-2024-DIRECFIN PNP -1
PRIMERA CONVOCATORIA**

**ADQUISICIÓN DE ACCESORIOS Y CALZADO DE DAMA (TIPO BOTIN) PARA
EL PERSONAL POLICIAL DE LA DIRECCIÓN DE SEGURIDAD DEL ESTADO
PNP**

En Lima, siendo las 14:00 horas del 03SET2024, en el local de la Sección de Contrataciones del Departamento de Abastecimiento de la DIVLOG PNP se reunió el Comité de Selección designado mediante Formato N° 04-AS N° 16-2024-DIRECFIN PNP de fecha 09AGO2024, para la preparación, conducción y realización del Procedimiento de Selección **Adjudicación Simplificada N° 16-2024-DIRECFIN PNP-1**, cuyo objeto de convocatoria es la contratación de la **ADQUISICIÓN DE ACCESORIOS Y CALZADO DE DAMA (TIPO BOTIN) PARA EL PERSONAL POLICIAL DE LA DIRECCIÓN DE SEGURIDAD DEL ESTADO PNP**, siendo convocados a la presente reunión todos sus miembros titulares y/o suplentes, en el caso que los titulares se encuentren impedidos de asistir al presente acto, para realizar la revisión de los documentos de presentación obligatoria y requisitos de habilitación de las ofertas presentadas y de ser el caso otorgar la buena pro del procedimiento de selección.

Encontrándose Presentes los siguientes

I. MIEMBROS DEL COMITÉ DE SELECCIÓN:

- LOC. PNP LUIS ALBERTO VILLANTOY MIGUEL – Presidente Titular
- LOC PNP JUAN GERARDO GUZMAN LIZARRAGA – Primer miembro Titular
- CAS PNP ALINA ROCIO CRUZ BARAS – Segundo miembro Titular.

Cabe precisar que mediante Oficio N° 1044-2024-DIRADM-PNP-DIVLOG/DEPABA-SC de fecha 02SET2024, el Jefe del Departamento de Abastecimiento DIVLOG PNP, Comandante PNP, Juan Carlos, RUBIO VARGAS solicitó al Jefe del Órgano de Control Institucional de la PNP, el acompañamiento concurrente para el acto de descarga electrónica de ofertas y otorgamiento de la buena pro. Dejando constancia que no asistió personal del citado órgano de control.

II. AGENDA:

- a) Sobre respuesta de evaluación de muestras para el procedimiento de selección Adjudicación Simplificada N° 16-2024-DIRECFIN-PNP-1 (Primera Convocatoria).
- b) Admisión, Evaluación, Calificación de Ofertas y Otorgamiento de Buena Pro.

III. SOBRE RESPUESTA DE EVALUACIÓN DE MUESTRAS

- 1.1. Mediante CARTA N° 03-2024-CS-AS N° 16-2024-DIRECFIN PNP, de fecha 28AGO2024, el presidente titular del comité de selección remite a la Sección de Contrataciones DEPABA PNP, las muestras correspondientes al procedimiento de selección Adjudicación Simplificada N° 16-2024-DIRECFIN PNP (primera convocatoria), para la "ADQUISICIÓN

DE ACCESORIOS Y CALZADO DE DAMA (TIPO BOTIN) PARA EL PERSONAL POLICIAL DE LA DIRECCIÓN DE SEGURIDAD DEL ESTADO PNP".

- 1.2. Con Oficio N° 1008-2024-DIRADM-PNP-DIVLOG/DEPABA-SC, de fecha 28AGO2024, el jefe del DEPABA – DIVLOG PNP remite al jefe de UID - DIVLOG PNP, las muestras correspondientes al procedimiento de selección Adjudicación Simplificada N° 16-2024-DIRECFIN PNP (primera convocatoria), para la "ADQUISICIÓN DE ACCESORIOS Y CALZADO DE DAMA (TIPO BOTIN) PARA EL PERSONAL POLICIAL DE LA DIRECCIÓN DE SEGURIDAD DEL ESTADO PNP".
- 1.3. A través del Oficio N° 674-2024-DIRADM-PNP/DIVLOG-UID, de fecha 31AGO2024, la jefa de la Unidad de Investigación y Desarrollo - DIVLOG remite el Informe N° 453-2024-DIRADM-PNP/DIVLOG-UID SOBRE LA EVALUACION Y VALIDACION DE LAS MUESTRAS DE POSTORES CORRESPONDIENTES AL PROCESO DE SELECCIÓN ADJUDICACIÓN SIMPLIFICADA N° 16-2024-DIRECFIN-PNP-1 – PRIMERA CONVOCATORIA, PARA LA "ADQUISICIÓN DE ACCESORIOS Y CALZADO DE DAMA (TIPO BOTIN) PARA EL PERSONAL POLICIAL DE LA DIRECCIÓN DE SEGURIDAD DEL ESTADO PNP", en donde se adjuntan los resultados de la verificación de las muestras propuestas presentadas; asimismo, devuelven las muestras que no han cumplido con las ficha técnica según la evaluación realizada.

A continuación, se procede a revisar la Evaluación de Muestras por el área técnica especializada:

INFORME N° 453-2024-DIRADM-PNP/DIVLOG-UID.

ASUNTO : Sobre evaluación y validación de muestras presentadas relacionados a la ADJUDICACIÓN SIMPLIFICADA N°16-2024-DIRECFIN-PNP-PRIMERA CONVOCATORIA para la "ADQUISICIÓN DE ACCESORIOS Y CALZADO DE DAMA (TIPO BOTÍN) PARA EL PERSONAL POLICIAL DE LA DIRECCIÓN DE SEGURIDAD DEL ESTADO PNP".

REF. : a) CARTA N° 03-2024-CS-AS-16-2024-DIRECFIN-PNP-1 del 28AGO2024
b) OFICIO N° 1007-2024-DIRADM-DIVLOG-PNP/DEPABA-SC del 28AGO2024

I. ANTECEDENTES

- A. Con el documento de la referencia a), la Sr. Luis Alberto VILLANTOY MIGUEL, presidente Titular CS de la ADJUDICACIÓN SIMPLIFICADA N°16-2024-DIRECFIN-PNP-PRIMERA CONVOCATORIA, remite las muestras recepcionadas al jefe de la Sección de Contrataciones-DEPABA-DIVLOG PNP.
- B. Con el documento de la referencia b), la MAYOR S PNP Karina TORREJON CHUQUIZUTA, jefe de la Sección de Contrataciones-DEPABA DIVLOG PNP, remite las propuestas y las muestras de la ADJUDICACIÓN SIMPLIFICADA N°16-2024-DIRECFIN-PNP-PRIMERA CONVOCATORIA para la "ADQUISICIÓN DE ACCESORIOS Y CALZADO DE DAMA (TIPO BOTÍN) PARA EL PERSONAL POLICIAL DE LA DIRECCIÓN DE SEGURIDAD DEL ESTADO PNP".

II. ANÁLISIS

- A. Sobre el particular, se recepcionaron las propuestas de TRES (03) postores, los mismos que se detallan a continuación:
- POSTOR 1 – DI.ME.FA. SRL con RUC N° 20292674563
 - POSTOR 2 – INDUSTRIAL ZARET EIRL con RUC N° 20604057958
 - POSTOR 3 – XIOMIL EIRL con RUC N° 20563021587
- B. Se procedió a evaluar las propuestas presentadas a fin de realizar el contraste con lo indicado en el Anexo N°01-A Protocolo de Pruebas de cada ficha técnica, según las bases integradas del procedimiento en mención, cuyos resultados de la evaluación realizada, se detalla en los anexos siguiente:
1. ANEXO 1 – COMPARACIÓN DE CARACTERÍSTICAS TÉCNICAS DE LA FICHA TÉCNICA DE "CORBATA DE POLIÉSTER CABALLERO COLOR CONCHO DE VINO" DE LAS BASES INTEGRADAS CON LAS MUESTRAS REMITIDAS
 2. ANEXO 2 – COMPARACIÓN DE CARACTERÍSTICAS TÉCNICAS DE LA FICHA TÉCNICA DE "CALZADO DE CUERO PARA DAMA" DE LAS BASES INTEGRADAS CON LAS MUESTRAS REMITIDAS.
 3. ANEXO 3 – COMPARACIÓN DE CARACTERÍSTICAS TÉCNICAS DE LA FICHA TÉCNICA DE "CORREA DE CUERO NEGRO" DE LAS BASES INTEGRADAS CON LAS MUESTRAS REMITIDAS.

Asimismo, se adjunta el panneux fotográfico de la evaluación realizada.

III. CONCLUSIONES

- A. Se realizó la verificación del cumplimiento de las especificaciones técnicas referidas en la Ficha Técnica de las muestras presentadas por los tres postores mencionados, cuyos resultados se detalla en el siguiente cuadro:

Cuadro n.º1

**ADJUDICACIÓN SIMPLIFICADA N°16-2024-DIRECFIN-PNP-PRIMERA
CONVOCATORIA**
Resultados de la evaluación técnica

ITEM	POSTOR 1 DI.ME.FA. SRL RUC 20292674563	POSTOR 2 INDUSTRIAL ZARET EIRL RUC 20604057958	POSTOR 3 XIOMIL EIRL RUC 20563021587
1. CORBATA DE POLIÉSTER CABALLERO COLOR CONCHO DE VINO	CUMPLE	CUMPLE	CUMPLE
2. CALZADO DE CUERO PARA DAMA	NO CUMPLE	NO CUMPLE	CUMPLE
3. CORREA DE CUERO NEGRO	CUMPLE	CUMPLE	CUMPLE

Fuente: Ficha Técnica

IV. RECOMENDACIÓN

Se sugiere muy respetuosamente, se remita el presente documento al Comité de Selección del proceso en mención, a fin de que considere la evaluación de los bienes correspondientes para continuar con el proceso de la ADJUDICACIÓN SIMPLIFICADA N°16-2024-DIRECFIN-PNP-PRIMERA CONVOCATORIA para la "ADQUISICIÓN DE ACCESORIOS Y CALZADO DE DAMA (TIPO BOTÍN) PARA EL PERSONAL POLICIAL DE LA DIRECCIÓN DE SEGURIDAD DEL ESTADO PNP".

Rímac, 31 de agosto del 2024



OS 390893
ROSAMARIA LINDO TURIN
CAPITAN S. PNP
JEFE DE UNIDAD DE INVESTIGACIÓN Y DESARROLLO
DIVLOG PNP

DNI: 4438475
Alex LLOMITOP SALAZAR
UID DIVLOG PNP

ANEXO 1 – COMPARACIÓN DE CARACTERÍSTICAS TÉCNICAS DE LA FICHA TÉCNICA DE "CORBATA DE POLIESTER CABALLERO COLOR CONCHO DE VINO" DE LAS BASES INTEGRADAS CON LAS MUESTRAS REMITIDAS

3.2. CARACTERÍSTICAS INSUMOS				POSTOR 1	POSTOR 2	POSTOR 3
CARACTERÍSTICAS	ESPECIFICACIÓN					
TELA PRINCIPAL						
3.2.3 Color	Concho de vino pantone (19-1934)TPG			✓	✓	✓
FORRO INTERNO						
3.2.10 Color	Negro según muestra del área usuaria.			✓	✓	✓
3.3. CONFECCION						
CARACTERÍSTICAS	ESPECIFICACIÓN					
3.3.1. Costura	Recta 12 pp+1 ppp			✓	✓	✓
3.3.2. Union de piezas(diagonales)	Pegar con costura recta y margen de costura de 1 cm.			✓	✓	✓
3.3.3. Union de piezas con forro (punta mayor y menor)	Unir la tela principal con forro, con costura recta y margen de costura de 1 cm y formar punta mayor y menor.			✓	✓	✓
3.4 CUADRO DE MEDIDAS POR TALLAS						
ITEM	DESCRIPCION	TALLA UNICA (medidas en cm)	TOLERANCIA ± (cm)			
1	Largo total	150	1	✓	✓	✓
2	Ancho de punto mayor	7.5	0.3	✓	✓	✓
3	Lado de punto mayor	5.5	0.2	✓	✓	✓
4	Ancho de punto menor	4	0.2	✓	✓	✓
5	Lado de punto menor	3	0.2	✓	✓	✓
6	Ubicación de presilla a punto mayor	24	0.5	✓	✓	✓
7	Ubicación de etiqueta de cuidado (lado de punto mayor)	2	0.2	✓	✓	✓
8	Largo de presilla	4.5	0.2	✓	✓	✓
9	Alto de presilla	1.8	0.2	✓	✓	✓
10	Profundida de presilla	2	0.2	✓	✓	✓
11	Margen de costura de presilla	1.5	0.2	✓	✓	✓



ANEXO 2 – COMPARACIÓN DE CARACTERÍSTICAS TÉCNICAS DE LA FICHA TÉCNICA DE “CALZADO DE CUERO PARA DAMA” DE LAS BASES INTEGRADAS CON LAS MUESTRAS REMITIDAS

3.2. CARACTERÍSTICAS INSUMOS PRINCIPALES		POSTOR 1	POSTOR 2	POSTOR 3
CARACTERÍSTICAS	ESPECIFICACIÓN			
MATERIAL EXTERIOR				
3.2.1 Material	Cuero bovino, plena flor, teñido atravesado al 100%	✓	✓	✓
3.2.2. Color	Negro	✓	✓	✓
FORRO DE CAPELLADA, LATERAL Y TALÓN				
3.2.6. Material	Badana (piel de ovino)	✓	✓	✓
3.2.7. Color	Natural, teñido atravesado al 100%	✓	✓	✓
PISO				
3.2.38. Material	Poliuretano con un taco 5 con plataforma,	✓	✓	✓
3.2.39. Color	Negro	✓	✓	✓
PLANTILLA				
3.2.12. Material	Poliuretano inyectado sobre superficie badana 100% atravesado natural (PU).	NO CUMPLE	NO CUMPLE	✓
Modelo tipo	Canoa	✓	✓	✓
3.2.14. Espesor de punta y talon	Punta: 3.5 mm +/- 0.5 mm (incluido badana) Talón: 6.5 mm +/- 0.5 mm (incluido badana)	NO CUMPLE	NO CUMPLE	✓
HILO DE COSTURA				
3.2.36. Color	Negro (externo) Natural (interno)	✓	✓	✓
3.4 CARACTERÍSTICAS DE CONFECCION				
3.3.1. Corte	capelladas, una sola pieza, de Cuero bovino, plena flor, teñido atravesado al 100%, cambreada con una textil tejida (tela de cambre).	✓	✓	✓
	Talón, Cuero bovino, plena flor, teñido atravesado al 100%.			
3.3.2. Aparado	La capellada antes de hacer doblado y hacer la union con los laterales de tiene que hacer el cambreado con la tela cambre	✓	✓	✓
	Los laterales se tienen que hacer dos costuras fantasia	✓	✓	✓
	Uniones de talones costura guante con refuerzo.	✓	✓	✓
	Cierre lado interno			



[Handwritten signatures and marks on the right margin]

GRAFICOS DE CONFECCION (ACABADOS)			
	<p>NO CUMPLE Cuero arrugado, soplado, plantilla no cumple con el material de PU y los espesores de punta y talón no cumplen a lo solicitado en la ficha técnica.</p>	<p>NO CUMPLE Cuero arrugado, soplado, plantilla no cumple con el material de PU, los espesores de punta y talón y planta con hueco en el taco.</p>	<p>✓</p>



[Handwritten signature]

[Handwritten signature]

[Handwritten signature]

ANEXO 3 – COMPARACIÓN DE CARACTERÍSTICAS TÉCNICAS DE LA FICHA TÉCNICA DE “CORREA DE CUERO NEGRO” DE LAS BASES INTEGRADAS CON LAS MUESTRAS REMITIDAS

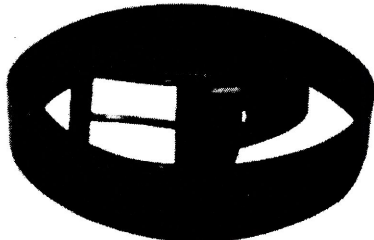
3.2. ESPECIFICACIONES TÉCNICAS DEL BIEN		POSTOR 1	POSTOR 2	POSTOR 3
CARACTERÍSTICAS	ESPECIFICACIÓN			
3.2.1 Material	Cuero bovino, plena flor, guante liso, teñido atravesado	✓	✓	✓
3.2.2 Color	Negro con acabado brillante	✓	✓	✓
HEBILLA				
3.2.5 Recubrimiento	Niquelado de acabado negro brillante	✓	✓	✓
3.2.6 Dimensiones	5 cm x 4.6 cm (± 1cm)	✓	✓	✓
PASADOR				
3.2.7 Material	Cinta de cuero	✓	✓	✓
3.2.8 Dimensiones	Ancho de 1.5cm ± 0.2cm	✓	✓	✓
3.3 CARACTERÍSTICAS DE CONFECCION				
3.3.1 CONFECCION	Cuero de color negro, el largo total se mide sin considerar la hebilla y según al cuadro de tallas (numeral 3.4). En un extremo lleva la hebilla de metal con dos remaches de metal de 0.9 cm. Tendrá un pasador de cuero color negro, y en el otro extremo tendrá seis (6) agujeros colocados en forma equidistante con una separación de 1.5 cm.	✓	✓	✓
3.4 CUADRO DE MEDIDAS POR TALLAS				
Tallas en centímetros (cm) con tolerancia de ± 2cm				
TALLA	LARGO DE CORREA (CM)			
S	95	-	-	-
M	105	✓	✓	✓
L	115	-	-	-
XL	125	-	-	-
XXL	135	-	-	-
XXXL	145	-	-	-
GRAFICOS DE CONFECCION (ACABADOS)				
		✓	✓	✓



ANEXO 4- PANNEUX FOTOGRAFICO DE LA EVALUACIÓN DE MUESTRAS

1. POSTOR 1 - DI.ME.FA. SRL RUC 20292674563

ITEM 1- CORBATA DE POLIÉSTER CABALLERO COLOR CONCHO DE VINO.



Foto 1- Corbata de poliéster

ITEM 2- CALZADO DE CUERO PARA DAMA



Foto 2 - Calzado de cuero NO CUMPLE.

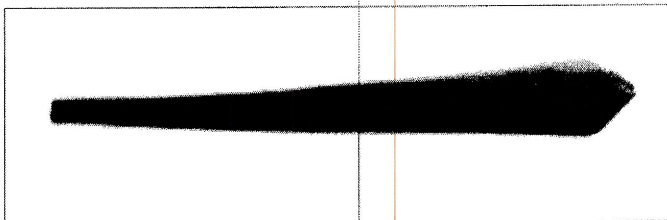

Foto 3 – Cuero arrugado NO CUMPLE.



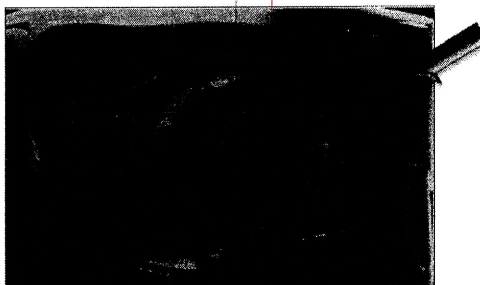

Foto 4 – Cuero soplado **NO CUMPLE.**

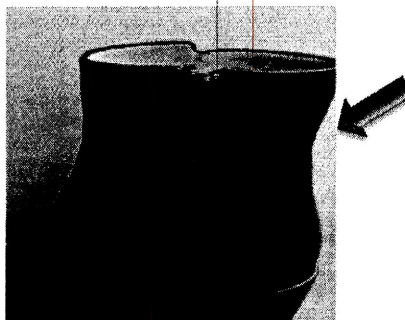
ITEM 3- CORREA DE CUERO NEGRO



Foto 5 – Correa de cuero negro para caballero.



2. POSTOR 2 - INDUSTRIAL ZARET EIRL RUC 20604057958

ITEM 1- CORBATA DE POLIÉSTER CABALLERO COLOR CONCHO DE VINO.

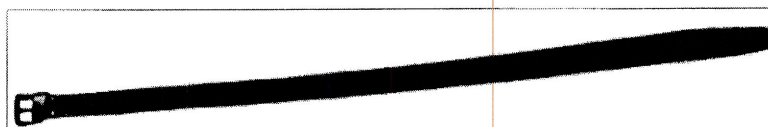

Foto 6 – Corbata de poliéster.

[Handwritten signature]

[Handwritten signature]

[Handwritten signature]

ITEM 2- CALZADO DE CUERO PARA DAMA



Foto 7 – Calzado de cuero NO CUMPLE.



Foto 8 – Cuero arrugado NO CUMPLE.

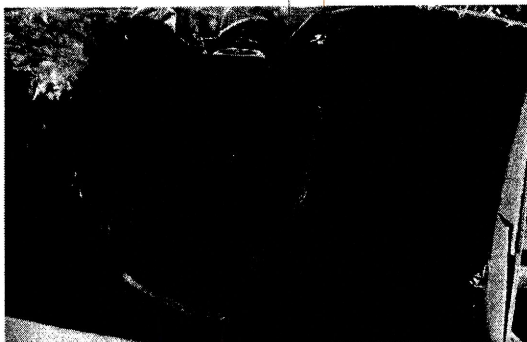

[Handwritten signature]

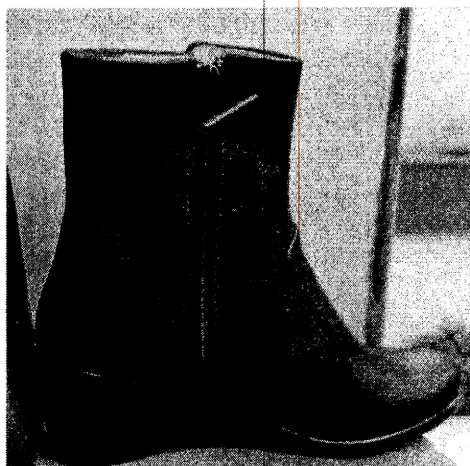

Foto 9 – Cuero soplado **NO CUMPLE.**



Foto 10 – Planta con hueco **NO CUMPLE.**

ITEM 3- CORREA DE CUERO NEGRO

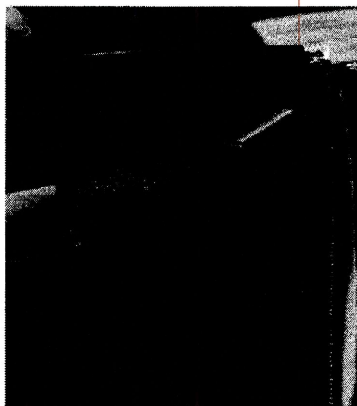

Foto 11 – Correa de cuero negro para caballero.

[Handwritten signature]
[Handwritten signature]
[Handwritten signature]

3. POSTOR 3 XIOMIL EIRL RUC 20563021587

ITEM 1- CORBATA DE POLIÉSTER CABALLERO COLOR CONCHO DE VINO.



Foto 12 – Corbata de poliéster CUMPLE.

ITEM 2- CALZADO DE CUERO PARA DAMA

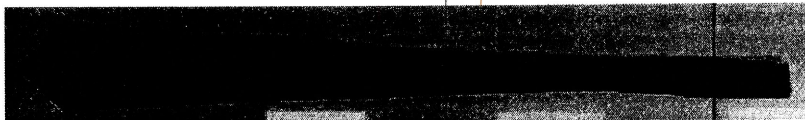

Foto 13 – Calzado de cuero CUMPLE.

[Handwritten signature]
[Handwritten signature]
[Handwritten signature]



Foto 14 – Calzado de cuero **CUMPLE**.

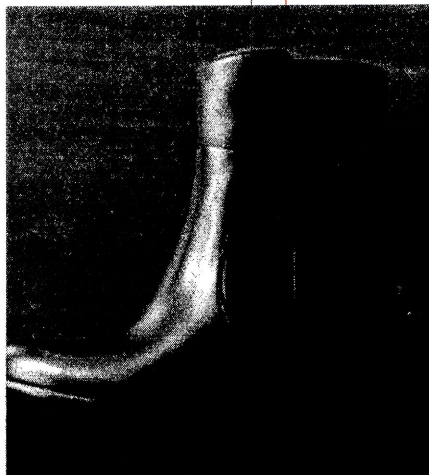

Foto 15 – Plantilla badana con inyectado de PU **CUMPLE**.

ITEM 3- CORREA DE CUERO NEGRO

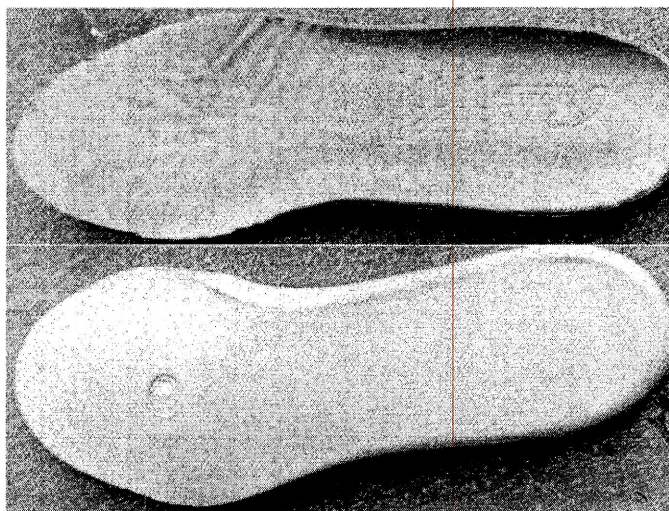

Foto 16 – Correa de cuero negro para caballero **CUMPLE**.

IV. ETAPA DE ADMISIÓN

Acto seguido los miembros del comité de selección procedieron a descargar los archivos de los postores que presentaron sus ofertas, asimismo proceder a verificar la documentación obligatoria requerida en las bases integradas.

Asimismo, el comité de selección manifiesta lo siguiente:

Primero. - Los postores en su declaración jurada Anexo 02 de las bases administrativas integradas del presente procedimiento, se comprometen a conocer, aceptar y someterse a las bases, condiciones, y reglas del procedimiento de selección.

Segundo. - Los postores en su declaración jurada - Anexo N° 3 declaran que: "(...) luego de haber examinado las bases y demás documentos del procedimiento de la referencia y, conociendo todos los alcances y las condiciones detalladas en dichos documentos, el postor que suscribe ofrece la **"ADQUISICIÓN DE ACCESORIOS Y CALZADO DE DAMA (TIPO BOTIN) PARA EL PERSONAL POLICIAL DE LA DIRECCIÓN DE SEGURIDAD DEL ESTADO PNP"**, de conformidad con las especificaciones técnicas que se indican en el numeral 3.1 del Capítulo III de la sección específica de las bases y los documentos del procedimiento".

Tercero. - El comité precisa que el OSCE a través de sendos pronunciamientos ha señalado que "Toda información contenida en la oferta debe ser objetiva, clara, precisa y congruente entre sí y debe encontrarse conforme con lo requerido en las Bases Integradas, a fin de que el Comité de Selección pueda apreciar el real alcance de esta y su idoneidad para satisfacer el requerimiento de la Entidad. Lo contrario, por los riesgos que genera, determinará que debe ser desestimada, más aún considerando que no es función del comité de selección interpretar el alcance de una oferta, esclarecer ambigüedades, precisar contradicciones o imprecisiones sino aplicar las bases Integradas y evaluar las ofertas en virtud de ellas..."

Cuarto. - De manera previa a la evaluación de las ofertas, debe determinarse el cumplimiento de las características y/o requisitos funcionales y condiciones de los términos de referencia, cuya función es asegurar a la Entidad que la propuesta del postor cumpla con lo requerido. De conformidad con lo señalado por el Tribunal de Contrataciones del Estado, en su Resolución N° 1129-2021-TCE-S4, Página 20 de 27 sobre idoneidad para proveer o ejecutar adecuadamente el bien o servicio objeto de la contratación, habilitando con ello, las propuestas que ingresarán en competencia y que serán evaluadas posteriormente, para luego aplicar los factores de evaluación.

De la revisión efectuada para la ADMISIÓN de propuestas presentadas para el ÍTEM PAQUETE, se observa los siguientes resultados:

Cuadro N°01-Cuadro de Admisibilidad

N°	Descripción	DI.ME.FA SRL	INDUSTRIAL ZARET E.I.R.L.	XIOMIL E.I.R.L.
Documentos de Presentación Obligatoria				
a)	Declaración jurada de datos del postor. (Anexo N° 1)	CUMPLE	CUMPLE	CUMPLE
b)	Documento que acredite la representación de quien suscribe la oferta.	CUMPLE	CUMPLE	CUMPLE
c)	Declaración jurada de acuerdo con el literal b) del artículo 52 del Reglamento. (Anexo N° 2)	CUMPLE	CUMPLE	CUMPLE
d)	Declaración jurada de cumplimiento de las Especificaciones Técnicas contenidas en el numeral 3.1 del Capítulo III de la presente sección. (Anexo N° 3)	CUMPLE	CUMPLE	CUMPLE

Nº	Descripción	DI.ME.FA SRL	INDUSTRIAL ZARET E.I.R.L.	XIOMIL E.I.R.L.
e)	Presentación de muestras de conformidad a lo señalado en el numeral 9 y 9.1 del requerimiento.	NO CUMPLE ¹	NO CUMPLE ²	CUMPLE
f)	Declaración jurada de plazo de entrega. (Anexo N° 4)	CUMPLE	CUMPLE	CUMPLE
g)	Promesa de consorcio con firmas legalizadas, de ser el caso, en la que se consigne los integrantes, el representante común, el domicilio común y las obligaciones a las que se compromete cada uno de los integrantes del consorcio así como el porcentaje equivalente a dichas obligaciones. (Anexo N° 5)	NO CORRESPONDE	NO CORRESPONDE	NO CORRESPONDE
h)	El precio de la oferta en SOLES. Adjuntar obligatoriamente el Anexo N° 6.	CUMPLE	CUMPLE	CUMPLE ³
Documentación de Presentación Facultativa				
a)	En el caso de MYPE's integradas por personas con discapacidad, o en el caso de consorcios conformados en su totalidad por estas empresas, deben presentar la constancia o certificado con el cual acredite su inscripción en el REPPCD	NO PRESENTA	NO PRESENTA	NO PRESENTA
b)	Solicitud de bonificación por tener la condición de MYPE. (Anexo N° 10)	PRESENTA	PRESENTA	PRESENTA
RESULTADO		NO ADMITIDO	NO ADMITIDO	ADMITIDO

¹ De conformidad con el Informe N° 453-2024-DIRADM-PNP/DIVLOG-UID SOBRE LA EVALUACION Y VALIDACION DE LAS MUESTRAS CORRESPONDIENTES AL PROCESO DE SELECCIÓN ADJUDICACIÓN SIMPLIFICADA N°16-2024-DIRECFIN-PNP-1 – PRIMERA CONVOCATORIA, PARA LA “ADQUISICIÓN DE ACCESORIOS Y CALZADO DE DAMA (TIPO BOTIN) PARA EL PERSONAL POLICIAL DE LA DIRECCIÓN DE SEGURIDAD DEL ESTADO PNP”, emitido por la Unidad de Investigación y Desarrollo – DIVLOG PNP en donde determina que el postor **DI.ME.FA SRL** no cumple con el Material y el espesor de punta y talón de la Ficha Técnica de “Calzado de Cuero para Dama”. Por este motivo, se declara **NO ADMITIDA** su oferta.

² De conformidad con el Informe N° 453-2024-DIRADM-PNP/DIVLOG-UID SOBRE LA EVALUACION Y VALIDACION DE LAS MUESTRAS CORRESPONDIENTES AL PROCESO DE SELECCIÓN ADJUDICACIÓN SIMPLIFICADA N°16-2024-DIRECFIN-PNP-1 – PRIMERA CONVOCATORIA, PARA LA “ADQUISICIÓN DE ACCESORIOS Y CALZADO DE DAMA (TIPO BOTIN) PARA EL PERSONAL POLICIAL DE LA DIRECCIÓN DE SEGURIDAD DEL ESTADO PNP”, emitido por la Unidad de Investigación y Desarrollo – DIVLOG PNP en donde determina que el postor **INDUSTRIAL ZARET E.I.R.L.** no cumple con el Material y el espesor de punta y talón de la Ficha Técnica de “Calzado de Cuero para Dama”. Por este motivo, se declara **NO ADMITIDA** su oferta.

³ El comité de selección advierte en la oferta del POSTOR: XIOMIL EIRL - sobre el PRECIO DE LA OFERTA que ofrece, lo siguiente:

DICE: PRECIO DE LA OFERTA

DEBE DECIR: ANEXO N° 06
PRECIO DE LA OFERTA

Asimismo, se precisa que en su Índice a señalado dicha pagina como su Anexo 6 según la siguiente imagen:

7. OFERTA (ANEXO 06)

011

Al respecto, si bien se ha advertido el error material, ello no afecta el contenido o alcance de su oferta, por lo que de acuerdo a la Resolución 01499-2022-TCE-S2 y en atención al principio de eficiencia y eficacia es posible superar aquello. Por lo que este comité de selección concluye que, dicha postor ha cumplido con la presentación del Anexo N° 06.

V. EVALUACION DE OFERTAS

El Comité de Selección procede a la evaluación de las ofertas admitidas, consistente en la aplicación del factor de evaluación, según cuadro siguiente:

Cuadro N°02-Cuadro de Evaluación

N° ÍTEM PAQUETE	POSTOR	MONTO OFERTADO	FACTOR DE EVALUACIÓN			ORDEN DE PRELACIÓN
			PUNTAJE	BONIFICACIÓN	PUNTAJE TOTAL	
1	XIOMIL E.I.R.L.	S/ 170,193.00	100.00	5.00	105.00	1°

VI. CALIFICACIÓN DE OFERTAS

Ahora bien, de conformidad con el numeral 75.1 y 75.2 del artículo 75 del Reglamento de la Ley de Contrataciones aprobado por Decreto Supremo N° 344-2018-EF y sus modificatorias, señala:

"75.1. Luego de culminada la evaluación, el comité de selección califica a los postores que obtuvieron el primer y segundo lugar, según orden de prelación, verificando que cumplan con los requisitos de calificación especificados en las bases. La oferta del postor que no cumpla con los requisitos de calificación es descalificada.

75.2 Si alguno de los dos (02) postores no cumple con los requisitos de calificación, el comité de selección verifica los requisitos de calificación de los postores admitidos, según el orden de prelación obtenido en la evaluación, hasta identificar dos (02) postores que cumplan con los requisitos de calificación; salvo que, de la revisión de las ofertas, solo se pueda identificar una (01) que cumpla tales requisitos."

Vistos los documentos presentados, la calificación de ofertas se encuentra bajo el siguiente detalle:

Cuadro N°03-Cuadro de Calificación

N° ÍTEM PAQUETE	ORDEN DE PRELACIÓN	POSTOR	REQUISITOS DE CALIFICACIÓN	ESTADO DE CALIFICACIÓN
			C. EXPERIENCIA DEL POSTOR EN LA ESPECIALIDAD	
1	1°	XIOMIL E.I.R.L.	CUMPLE	CALIFICA

VII. OTORGAMIENTO DE LA BUENA PRO

Considerando los resultados obtenidos, el comité de selección por unanimidad acuerda otorgar la buena pro de la **Adjudicación Simplificada N° 16-2024-DIRECFIN PNP-1**, cuyo objeto de convocatoria es la contratación de la **"ADQUISICIÓN DE ACCESORIOS Y CALZADO DE DAMA (TIPO BOTIN) PARA EL PERSONAL POLICIAL DE LA DIRECCIÓN DE SEGURIDAD DEL ESTADO PNP"** según el siguiente detalle:

OTORGAMIENTO DE LA BUENA PRO		
RUC	POSTOR	MONTO ADJUDICADO
20563021587	XIOMIL E.I.R.L.	S/. 170,193.00

Asimismo, el Comité de Selección, recomienda al Órgano Encargado de las Contrataciones, continuar con las acciones correspondientes, de conformidad al numeral 64.6 artículo 64º Consentimiento del Otorgamiento de la Buena Pro, del Reglamento de la Ley de Contrataciones aprobado por Decreto Supremo N° 344-2018-EF, modificado por Decreto Supremo N° 377-2019-EF, Decreto Supremo N° 168-2020-EF y Decreto Supremo N° 162-2021-EF, señala: "(...) El Órgano Encargado de las Contrataciones o el órgano de la Entidad al que se le haya asignado la función realiza la verificación de la oferta presentada por el postor ganador de la buena pro."

Al no existir ninguna observación a la presente acta, se da por cerrada y no teniendo otro tema que tratar, firman en señal de conformidad y por unanimidad el presente documento siendo las 15:00 horas del día.

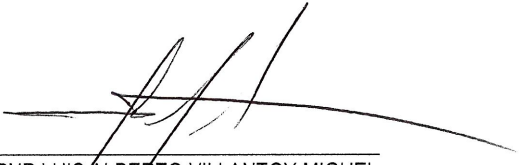

LOC. PNP LUIS ALBERTO VILLANTOY MIGUEL
PRESIDENTE TITULAR
AS N° 16-2024-DIRECFIN-PNP-1

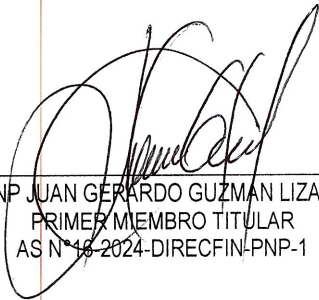

LOC PNP JUAN GERARDO GUZMAN LIZARRAGA
PRIMER MIEMBRO TITULAR
AS N° 16-2024-DIRECFIN-PNP-1



CAS PNP ALINA ROCIO CRUZ BARAS
SEGUNDO MIEMBRO TITULAR
AS N° 16-2024-DIRECFIN-PNP-1



POLICIA NACIONAL DEL PERÚ
DIRECCIÓN DE ADMINISTRACIÓN
DIVISIÓN DE LOGÍSTICA
UNIDAD DE INVESTIGACION Y DESARROLLO

INFORME N° 453-2024-DIRADM-PNP/DIVLOG-UID.

ASUNTO : Sobre evaluación y validación de muestras presentadas relacionados a la ADJUDICACIÓN SIMPLIFICADA N°16-2024-DIRECFIN-PNP-PRIMERA CONVOCATORIA para la “ADQUISICIÓN DE ACCESORIOS Y CALZADO DE DAMA (TIPO BOTÍN) PARA EL PERSONAL POLICIAL DE LA DIRECCIÓN DE SEGURIDAD DEL ESTADO PNP”.

REF. : a) CARTA N° 03-2024-CS-AS-16-2024-DIRECFIN-PNP-1 del 28AGO2024
b) OFICIO N° 1007-2024-DIRADM-DIVLOG-PNP/DEPABA-SC del 28AGO2024

I. ANTECEDENTES

- A. Con el documento de la referencia a), la Sr. Luis Alberto VILLANTOY MIGUEL, presidente Titular CS de la ADJUDICACIÓN SIMPLIFICADA N°16-2024-DIRECFIN-PNP-PRIMERA CONVOCATORIA, remite las muestras recepcionadas al jefe de la Sección de Contrataciones-DEPABA-DIVLOG PNP.
- B. Con el documento de la referencia b), la MAYOR S PNP Karina TORREJON CHUQUIZUTA, jefe de la Sección de Contrataciones-DEPABA DIVLOG PNP, remite las propuestas y las muestras de la ADJUDICACIÓN SIMPLIFICADA N°16-2024-DIRECFIN-PNP-PRIMERA CONVOCATORIA para la “ADQUISICIÓN DE ACCESORIOS Y CALZADO DE DAMA (TIPO BOTÍN) PARA EL PERSONAL POLICIAL DE LA DIRECCIÓN DE SEGURIDAD DEL ESTADO PNP”.

II. ANÁLISIS

- A. Sobre el particular, se recepcionaron las propuestas de TRES (03) postores, los mismos que se detallan a continuación:
 - POSTOR 1 – DI.ME.FA. SRL con RUC N° 20292674563
 - POSTOR 2 – INDUSTRIAL ZARET EIRL con RUC N° 20604057958
 - POSTOR 3 – XIOMIL EIRL con RUC N° 20563021587
- B. Se procedió a evaluar las propuestas presentadas a fin de realizar el contraste con lo indicado en el Anexo N°01-A Protocolo de Pruebas de cada ficha técnica, según las bases integradas del procedimiento en mención, cuyos resultados de la evaluación realizada, se detalla en los anexos siguiente:
 - 1. ANEXO 1 – COMPARACIÓN DE CARACTERÍSTICAS TÉCNICAS DE LA FICHA TÉCNICA DE “CORBATA DE POLIÉSTER CABALLERO COLOR CONCHO DE VINO” DE LAS BASES INTEGRADAS CON LAS MUESTRAS REMITIDAS
 - 2. ANEXO 2 – COMPARACIÓN DE CARACTERÍSTICAS TÉCNICAS DE LA FICHA TÉCNICA DE “CALZADO DE CUERO PARA DAMA” DE LAS BASES INTEGRADAS CON LAS MUESTRAS REMITIDAS.
 - 3. ANEXO 3 – COMPARACIÓN DE CARACTERÍSTICAS TÉCNICAS DE LA FICHA TÉCNICA DE “CORREA DE CUERO NEGRO” DE LAS BASES INTEGRADAS CON LAS MUESTRAS REMITIDAS.

Asimismo, se adjunta el panneau fotográfico de la evaluación realizada.

III. CONCLUSIONES

- A. Se realizó la verificación del cumplimiento de las especificaciones técnicas referidas en la Ficha Técnica de las muestras presentadas por los tres postores mencionados, cuyos resultados se detalla en el siguiente cuadro:

Cuadro n.º1

**ADJUDICACIÓN SIMPLIFICADA N°16-2024-DIRECFIN-PNP-PRIMERA
CONVOCATORIA
Resultados de la evaluación técnica**

ITEM	POSTOR 1 DI.ME.FA. SRL RUC 20292674563	POSTOR 2 INDUSTRIAL ZARET EIRL RUC 20604057958	POSTOR 3 XIOMIL EIRL RUC 20563021587
1. CORBATA DE POLIÉSTER CABALLERO COLOR CONCHO DE VINO	CUMPLE	CUMPLE	CUMPLE
2. CALZADO DE CUERO PARA DAMA	NO CUMPLE	NO CUMPLE	CUMPLE
3. CORREA DE CUERO NEGRO	CUMPLE	CUMPLE	CUMPLE

Fuente: Ficha Técnica

IV. RECOMENDACIÓN

Se sugiere muy respetuosamente, se remita el presente documento al Comité de Selección del proceso en mención, a fin de que considere la evaluación de los bienes correspondientes para continuar con el proceso de la ADJUDICACIÓN SIMPLIFICADA N°16-2024-DIRECFIN-PNP-PRIMERA CONVOCATORIA para la "ADQUISICIÓN DE ACCESORIOS Y CALZADO DE DAMA (TIPO BOTÍN) PARA EL PERSONAL POLICIAL DE LA DIRECCIÓN DE SEGURIDAD DEL ESTADO PNP".

Rímac, 31 de agosto del 2024



OS 390893
ROSAMARIA LINDO TURIN
CAPITAN S. PNP
JEFE DE UNIDAD DE INVESTIGACIÓN Y DESARROLLO
DIVLOG PNP

DNI: 44519475
Alex LLONTOP SALAZAR
UID DIVLOG PNP

ANEXO 1 – COMPARACIÓN DE CARACTERÍSTICAS TÉCNICAS DE LA FICHA TÉCNICA DE “CORBATA DE POLIESTER CABALLERO COLOR CONCHO DE VINO” DE LAS BASES INTEGRADAS CON LAS MUESTRAS REMITIDAS

3.2. CARACTERISTICAS INSUMOS				POSTOR 1	POSTOR 2	POSTOR 3
CARACTERISTICAS	ESPECIFICACIÓN					
TELA PRINCIPAL						
3.2.3 Color	Concho de vino pantone (19-1934)TPG			✓	✓	✓
FORRO INTERNO						
3.2.10 Color	Negro según muestra del área usuaria.			✓	✓	✓
3.3. CONFECCION						
CARACTERISTICAS	ESPECIFICACIÓN					
3.3.1. Costura	Recta 12 pp+1 ppp			✓	✓	✓
3.3.2. Union de piezas(diagonales)	Pegar con costura recta y margen de costura de 1 cm.			✓	✓	✓
3.3.3. Union de piezas con forro (punta mayor y menor)	Unir la tela principal con forro, con costura recta y margen de costura de 1 cm y formar punta mayor y menor.			✓	✓	✓
3.4 CUADRO DE MEDIDAS POR TALLAS						
ITEM	DESCRIPCION	TALLA UNICA (medidas en cm)	TOLERANCIA ± (cm)			
1	Largo total	150	1	✓	✓	✓
2	Ancho de punto mayor	7.5	0.3	✓	✓	✓
3	Lado de punto mayor	5.5	0.2	✓	✓	✓
4	Ancho de punto menor	4	0.2	✓	✓	✓
5	Lado de punto menor	3	0.2	✓	✓	✓
6	Ubicación de presilla a punto mayor	24	0.5	✓	✓	✓
7	Ubicación de etiqueta de cuidado (lado de punto mayor	2	0.2	✓	✓	✓
8	Largo de presilla	4.5	0.2	✓	✓	✓
9	Alto de presilla	1.8	0.2	✓	✓	✓
10	Profundida de presilla	2	0.2	✓	✓	✓
11	Margen de costura de presilla	1.5	0.2	✓	✓	✓



ANEXO 2 – COMPARACIÓN DE CARACTERÍSTICAS TÉCNICAS DE LA FICHA TÉCNICA DE “CALZADO DE CUERO PARA DAMA” DE LAS BASES INTEGRADAS CON LAS MUESTRAS REMITIDAS

3.2. CARACTERISTICAS INSUMOS PRINCIPALES		POSTOR 1	POSTOR 2	POSTOR 3
CARACTERISTICAS	ESPECIFICACIÓN			
MATERIAL EXTERIOR				
3.2.1 Material	Cuero bovino, plena flor, teñido atravesado al 100%	✓	✓	✓
3.2.2. Color	Negro	✓	✓	✓
FORRO DE CAPELLADA, LATERAL Y TALÓN				
3.2.6. Material	Badana (piel de ovino)	✓	✓	✓
3.2.7. Color	Natural, teñido atravesado al 100%	✓	✓	✓
PISO				
3.2.38. Material	Poliuretano con un taco 5 con plataforma,	✓	✓	✓
3.2.39. Color	Negro	✓	✓	✓
PLANTILLA				
3.2.12. Material	Poliuretano inyectado sobre superficie badana 100% atravesado natural (PU).	NO CUMPLE	NO CUMPLE	✓
3.2.13. Modelo tipo	Canoa	✓	✓	✓
3.2.14. Espesor de punta y talon	Punta: 3.5 mm +/- 0.5 mm (incluido badana) Talón: 6.5 mm +/- 0.5 mm (incluido badana)	NO CUMPLE	NO CUMPLE	✓
HILO DE COSTURA				
3.2.36. Color	Negro (externo) Natural (interno)	✓	✓	✓
3.4 CARACTERISTICAS DE CONFECCION				
3.3.1. Corte	capelladas, una sola pieza, de Cuero bovino, plena flor, teñido atravesado al 100%, cambreada con una textil tejida (tela de cambre).	✓	✓	✓
	Talón, Cuero bovino, plena flor, teñido atravesado al 100%.			
3.3.2. Aparado	La capellada antes de hacer doblado y hacer la union con los laterales de tiene que hacer el cambreado con la tela cambre	✓	✓	✓
	Los laterales se tienen que hacer dos costuras fantasia	✓	✓	✓
	Uniones de talones costura guante con refuerzo.	✓	✓	✓
	Cierre lado interno			

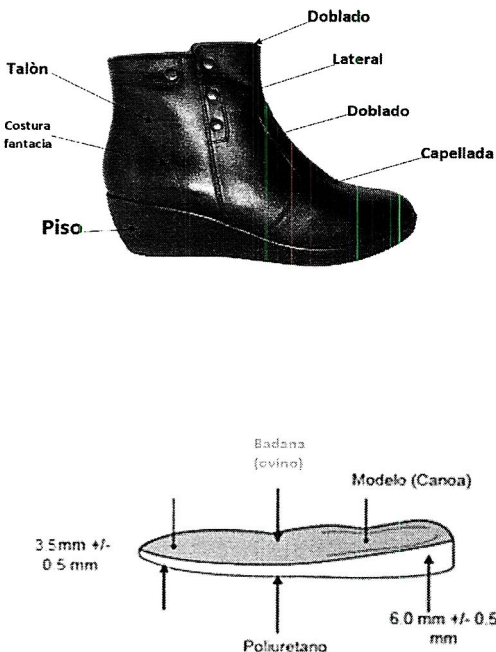

GRAFICOS DE CONFECCION (ACABADOS)			
	<p>NO CUMPLE</p> <p>Cuero arrugado, soplado, plantilla no cumple con el material de PU y los espesores de punta y talón no cumplen a lo solicitado en la ficha tecnica.</p>	<p>NO CUMPLE</p> <p>Cuero arrugado, soplado, plantilla no cumple con el material de PU, los espesores de punta y talón y planta con hueco en el taco.</p>	<p>✓</p>



ANEXO 3 – COMPARACIÓN DE CARACTERÍSTICAS TÉCNICAS DE LA FICHA TÉCNICA DE “CORREA DE CUERO NEGRO” DE LAS BASES INTEGRADAS CON LAS MUESTRAS REMITIDAS

3.2. ESPECIFICACIONES TECNICAS DEL BIEN		POSTOR 1	POSTOR 2	POSTOR 3
CARACTERISTICAS	ESPECIFICACIÓN			
3.2.1 Material	Cuero bovino, plena flor, guante liso, teñido atravesado	✓	✓	✓
3.2.2 Color	Negro con acabado brillante	✓	✓	✓
HEBILLA				
3.2.5 Recubrimiento	Niquelado de acabado negro brillante	✓	✓	✓
3.2.6 Dimensiones	5 cm x 4.6 cm (± 1cm)	✓	✓	✓
PASADOR				
3.2.7 Material	Cinta de cuero	✓	✓	✓
3.2.8 Dimensiones	Ancho de 1.5cm ± 0.2cm	✓	✓	✓
3.3 CARACTERISTICAS DE CONFECCION				
3.3.1 CONFECCION	Cuero de color negro, el largo total se mide sin considerar la hebilla y según al cuadro de tallas (numeral 3.4). En un extremo lleva la hebilla de metal con dos remaches de metal de 0.9 cm. Tendrá un pasador de cuero color negro, y en el otro extremo tendrá seis (6) agujeros colocados en forma equidistante con una separación de 1.5 cm.	✓	✓	✓
3.4 CUADRO DE MEDIDAS POR TALLAS				
Tallas en centímetros (cm) con tolerancia de ± 2cm				
TALLA	LARGO DE CORREA (CM)			
S	95	-	-	-
M	105	✓	✓	✓
L	115	-	-	-
XL	125	-	-	-
XXL	135	-	-	-
XXXL	145	-	-	-
GRAFICOS DE CONFECCION (ACABADOS)				
		✓	✓	✓



ANEXO 4- PANNEUX FOTOGRAFICO DE LA EVALUACIÓN DE MUESTRAS

1. POSTOR 1 - DI.ME.FA. SRL RUC 20292674563

ITEM 1- CORBATA DE POLIÉSTER CABALLERO COLOR CONCHO DE VINO.



Foto 1- Corbata de poliéster

ITEM 2- CALZADO DE CUERO PARA DAMA



Foto 2 - Calzado de cuero **NO CUMPLE.**

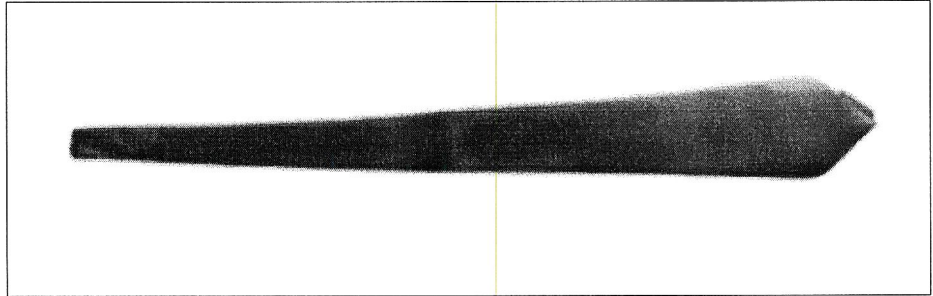

Foto 3 – Cuero arrugado **NO CUMPLE.**



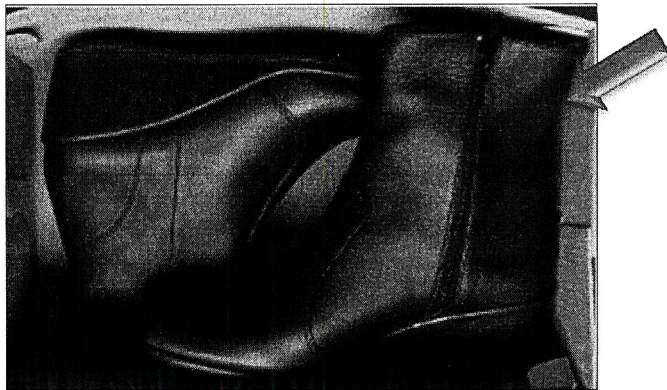

Foto 4 – Cuero soplado **NO CUMPLE.**

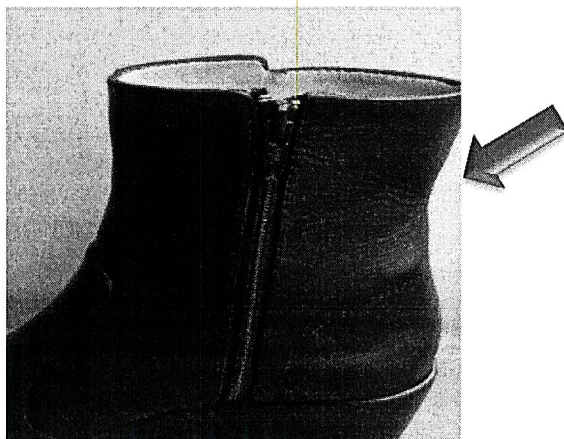
ITEM 3- CORREA DE CUERO NEGRO



Foto 5 – Correa de cuero negro para caballero.

2. POSTOR 2 - INDUSTRIAL ZARET EIRL RUC 20604057958

ITEM 1- CORBATA DE POLIÉSTER CABALLERO COLOR CONCHO DE VINO.

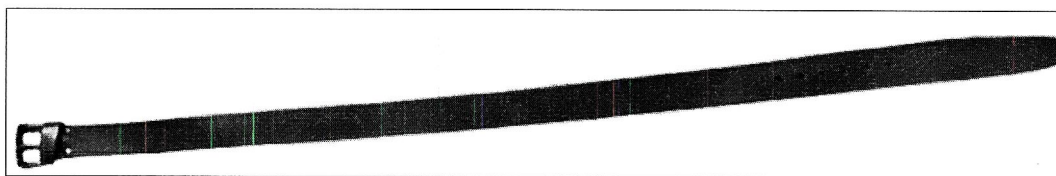

Foto 6 – Corbata de poliéster.

ITEM 2- CALZADO DE CUERO PARA DAMA



Foto 7 – Calzado de cuero NO CUMPLE.

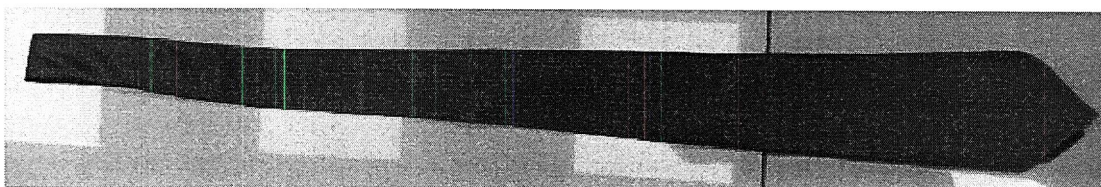

Foto 8 – Cuero arrugado NO CUMPLE.





Foto 9 – Cuero soplado **NO CUMPLE.**



Foto 10 – Planta con hueco **NO CUMPLE.**

ITEM 3- CORREA DE CUERO NEGRO



Foto 11 – Correa de cuero negro para caballero.

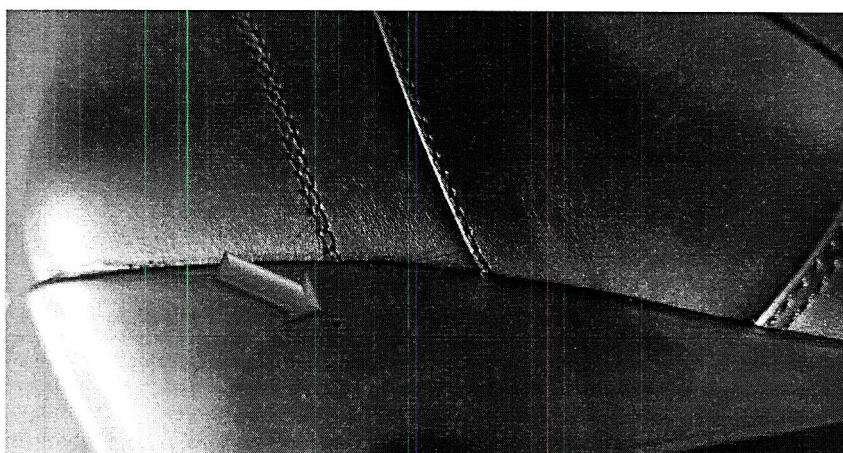

3. POSTOR 3 XIOMIL EIRL RUC 20563021587

ITEM 1- CORBATA DE POLIÉSTER CABALLERO COLOR CONCHO DE VINO.

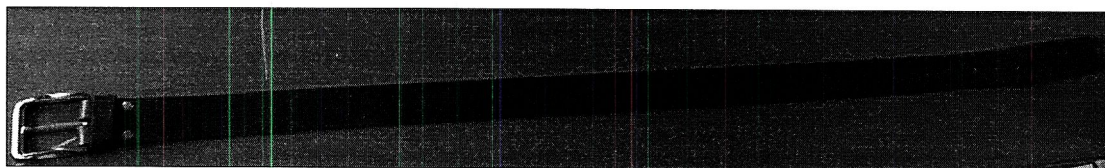

Foto 12 – Corbata de poliéster **CUMPLE.**

ITEM 2- CALZADO DE CUERO PARA DAMA



Foto 13 – Calzado de cuero **CUMPLE.**

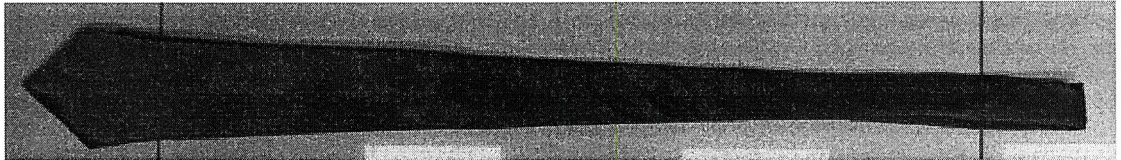



Foto 14 – Calzado de cuero **CUMPLE**.

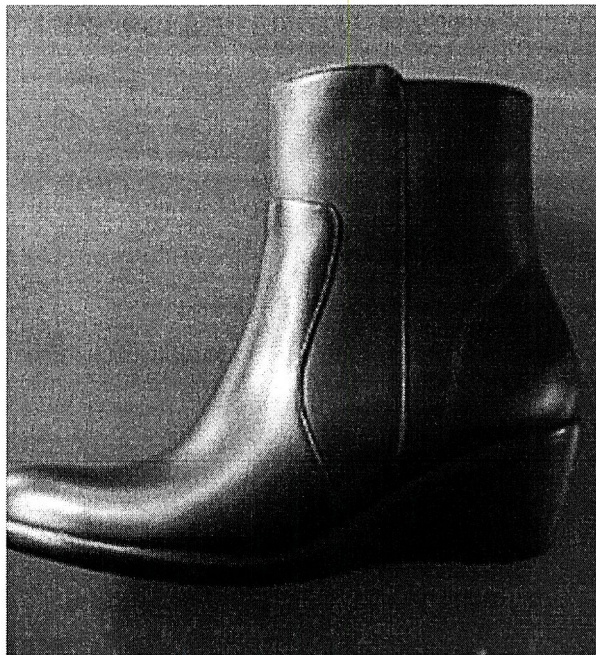

Foto 15 – Plantilla badana con inyectado de PU **CUMPLE**.

ITEM 3- CORREA DE CUERO NEGRO



Foto 16 – Correa de cuero negro para caballero **CUMPLE**.

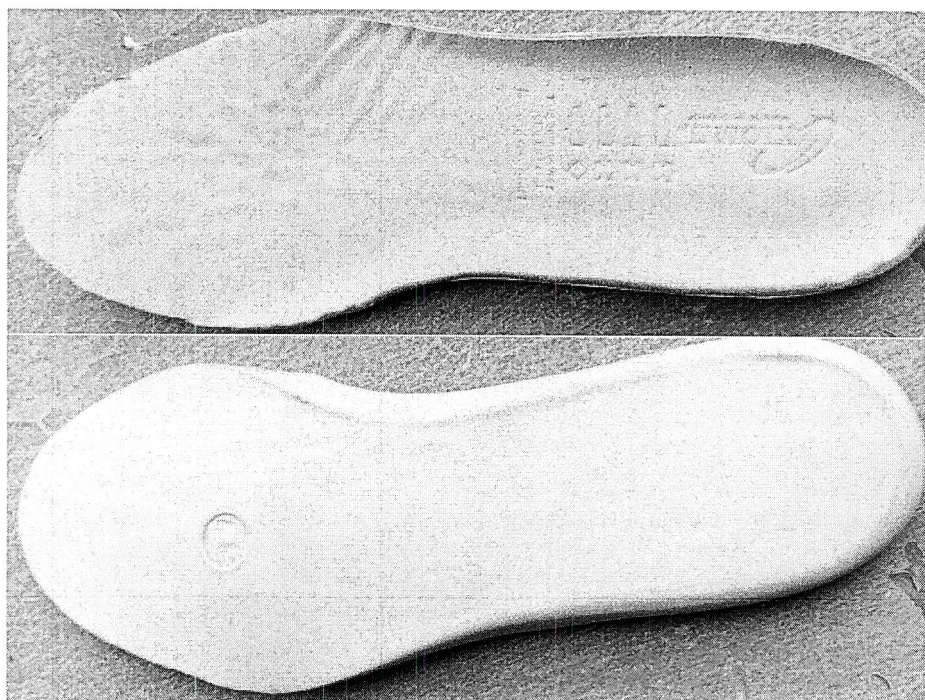

**ACTA N° 005-AS-16-2024-DIRECFIN-PNP****(Primera Convocatoria)****“ADQUISICIÓN DE ACCESORIOS Y CALZADO DE DAMA (TIPO BOTIN) PARA EL PERSONAL POLICIAL DE LA DIRECCIÓN DE SEGURIDAD DEL ESTADO PNP”**

En la ciudad de Lima, Distrito de Rimac, siendo las 08:30 horas del día 28 de agosto de 2024, en las instalaciones de la Sección de Contrataciones del Departamento de Abastecimiento de la DIVLOG PNP, se reúnen los miembros del Comité de Selección designados mediante Formato N° 04 - AS N° 16-2023-DIRECFIN PNP, encargados de la conducción y realización del procedimiento de selección, conforme a las facultades conferidas en el numeral 43.2. del artículo 43° del Reglamento de la Ley de Contrataciones, aprobado por Decreto Supremo N.º 344-2018-EF y modificatorias.

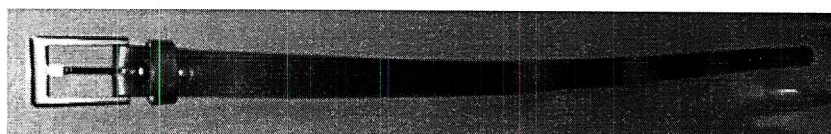
Contando con el quorum correspondiente, tal como lo establece el numeral 46.2 del artículo 46 del Reglamento de la Ley de Contrataciones del Estado se dio inicio a la sesión.

Miembros del Comité de Selección:

- **LOC PNP LUIS ALBERTO VILLANTOY MIGUEL**, en calidad de Presidente Titular.
- **LOC PNP JUAN GERARDO GUZMAN LIZARRAGA**, en calidad de Primer Miembro Titular.
- **CAS PNP ALINA ROCIO CRUZ BARAS**, en calidad de Segundo Miembro Titular.

AGENDA:

- ❖ Verificar el registro de participantes.
- ❖ Descarga de ofertas electrónicas
- ❖ Sobre recepción de muestras para el procedimiento de selección **Adjudicación Simplificada N° 16-2024-DIRECFIN-PNP-1 (Primera Convocatoria)**.

I. REGISTRO DE PARTICIPANTES

En concordancia con el Art. 55 del Reglamento de la Ley de Contrataciones del Estado, para el presente procedimiento de selección, se han registrado los siguientes participantes:

Nro.	Tipo proveedor	RUC/Código	Nombre o Razón Social	Fecha de registro en el procedimiento	Estado
1	Proveedor con RUC	10003740582	SANCHEZ FLORES LUIS HUMBERTO	19/08/2024	Válido
2	Proveedor con RUC	10046247227	MENDOZA HERRERA FERMIN	15/08/2024	Válido
3	Proveedor con RUC	10103195522	TIRADO VERA JANET VICTORIA	16/08/2024	Válido
4	Proveedor con RUC	10706937931	LA ROSA BARDALES ADRIANO SEBASTIAN	20/08/2024	Válido
5	Proveedor con RUC	20292674563	DI.ME.FA. SRL	15/08/2024	Válido
6	Proveedor con RUC	20329985777	INDUSTRIA ESTRELLA AZUL E.I.R.L.	19/08/2024	Válido
7	Proveedor con RUC	20510798687	ANTAMINKA EMPRESA INDUSTRIAL Y SERVICIO MULTIPLES ANDINA SOCIEDAD ANONIMA CERRADA	16/08/2024	Válido
8	Proveedor con RUC	20517204073	DARKEV NEGOCIACIONES S.A.C.	16/08/2024	Válido
9	Proveedor con RUC	20523421981	GRUPO LOGISTICO ECONOMICO Y FINANCIERO DEL PERU SOCIEDAD ANONIMA CERRADA - GLEF PERU SAC	16/08/2024	Válido
10	Proveedor con RUC	20563021587	XIOMIL E.I.R.L.	16/08/2024	Válido



Nro.	Tipo proveedor	RUC/Código	Nombre o Razón Social	Fecha de registro en el procedimiento	Estado
11	Proveedor con RUC	20600890329	CORPORACION MENDEZ PERU S.A.C.	19/08/2024	Válido
12	Proveedor con RUC	20601628857	INDUSTRIA PERU DANALI SOCIEDAD ANONIMA CERRADA-INPEDA S.A.C	23/08/2024	Válido
13	Proveedor con RUC	20604057923	DALE COMPAÑIA E.I.R.L.	15/08/2024	Válido
14	Proveedor con RUC	20604057958	INDUSTRIAL ZARET E.I.R.L.	15/08/2024	Válido
15	Proveedor con RUC	20605405577	ALQAMARI SERVICES E.I.R.L.	26/08/2024	Válido

II. DE LA PRESENTACIÓN DE OFERTAS ELECTRÓNICAS

Conforme al cronograma del procedimiento de selección, en concordancia con el numeral 73.1 del Art. 73 del Reglamento de la Ley de Contrataciones del Estado, el 23AGO23, registraron ofertas a través de la plataforma del SEACE, los siguientes postores:

Nro. ítem	Descripción del ítem			
RUC / Código	Nombre o Razón Social		Fecha Presentación	Forma de presentación
1	ADQUISICIÓN, DE ACCESORIOS Y CALZADO DE DAMA (TIPO BOTIN) PARA EL PERSONAL POLICIAL DE LA DIRECCIÓN DE SEGURIDAD DEL ESTADO PNP			
20563021587	XIOMIL E.I.R.L.		27/08/2024	Electronico
20292674563	DI.ME.FA. SRL		27/08/2024	Electronico
20604057958	INDUSTRIAL ZARET E.I.R.L.		27/08/2024	Electronico

III. SOBRE RECEPCIÓN DE MUESTRAS

- 3.1. Mediante Documento de Entrega s/n de fecha 27AGO2024, el postor XIOMIL EIRL remite la presentación de tres (03) muestras en una caja debidamente lacrada.
- 3.2. Mediante Documento de Entrega s/n de fecha 27AGO2024, el postor INDUSTRIAL ZARET EIRL remite la presentación de tres (03) muestras en una caja debidamente lacrada.
- 3.3. Mediante Documento Guía de Remisión N° EG07-00000060 de fecha 27AGO2024, el postor DI.ME.FA SRL remite la presentación de tres (03) muestras en una caja debidamente lacrada.

IV. ACUERDOS:

El Comité de Selección por decisión unánime acuerda lo siguiente:

- i. **REMITIR** a la Sección de Contrataciones las muestras presentadas por presentado por los postores XIOMIL EIRL, INDUSTRIAL ZARET EIRL y DI.ME.FA SRL, a fin de que sean derivados a la Unidad de Investigación y Desarrollo – UID DIVLOG PNP para su verificación, en su calidad de unidad técnica especializada.
- ii. **POSTERGAR** la admisión, evaluación, calificación de ofertas y el otorgamiento de la buena pro del procedimiento de selección **Adjudicación Simplificada N° 16-2024-DIRECFIN-PNP-1 (Primera Convocatoria)** para la contratación de la “ADQUISICIÓN DE ACCESORIOS Y CALZADO DE DAMA (TIPO BOTIN) PARA EL PERSONAL POLICIAL DE LA DIRECCIÓN DE SEGURIDAD DEL ESTADO PNP”, y se dispone su notificación en el SEACE.



Sin más puntos que tratar, el comité de selección firma en señal de conformidad, siendo las 09:00 horas del 28 de agosto de 2024, se procedió a dar lectura la presente acta, declarando su aprobación por unanimidad y en señal de conformidad la suscriben los miembros del comité de selección.

LOC PNP LUIS ALBERTO VILLANTOY MIGUEL
Presidente Titular

LOC PNP JUAN GERARDO GUZMAN LIZARRAGA
Primer Miembro Titular

CAS PNP ALINA ROCIO CRUZ BARAS
Segundo Miembro Titular