



11. RELACIÓN DE PLANOS CONSTRUCTIVOS

RELACIÓN DE PLANOS CONSTRUCTIVOS

- PLANO DE UBICACIÓN LOCALIZACION
- PLANOS DE ARQUITECTURA.

LOCALIZACIÓN
LOCALIDAD
CIUDAD UNIVERSITARIA
Escala: 1/50000

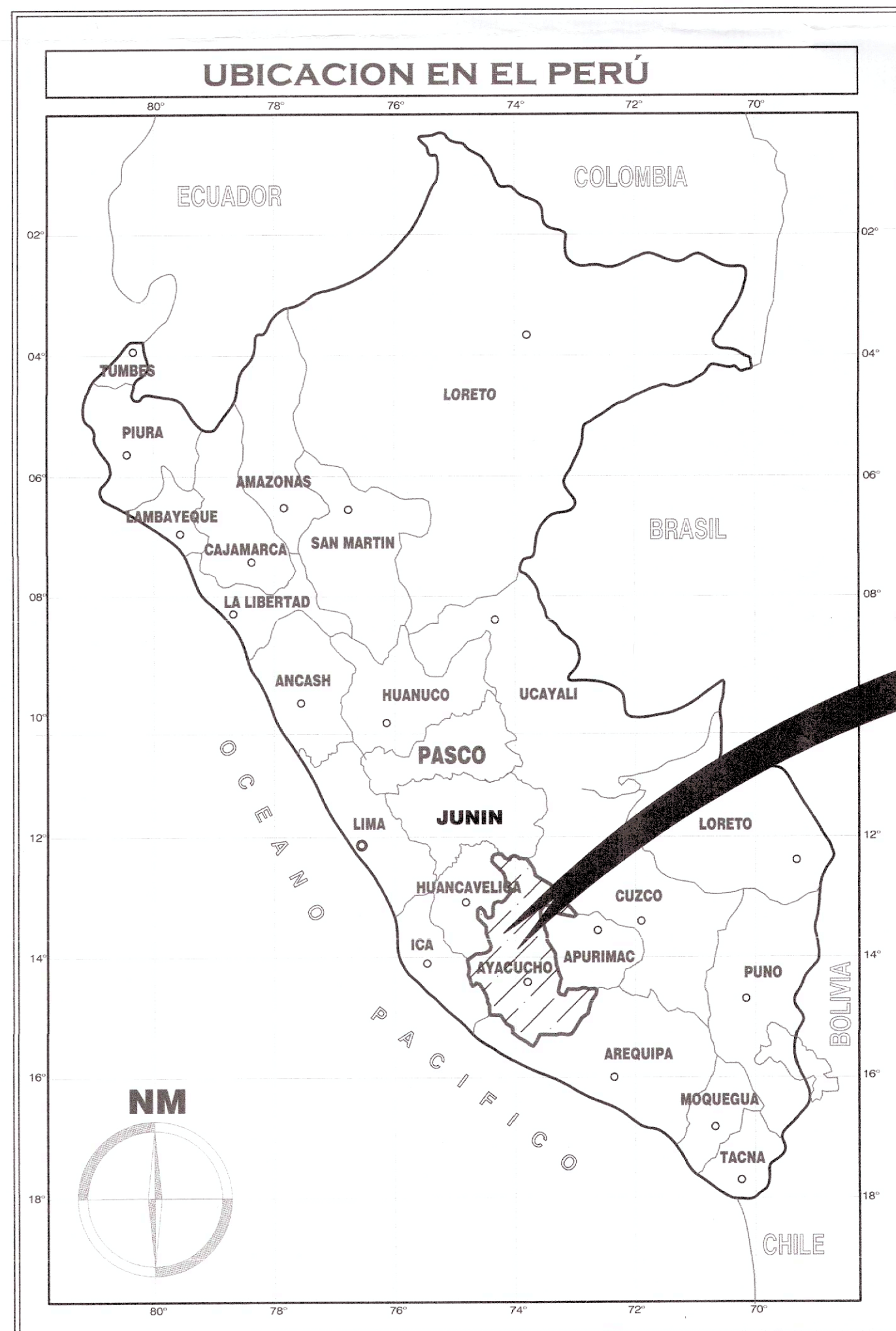
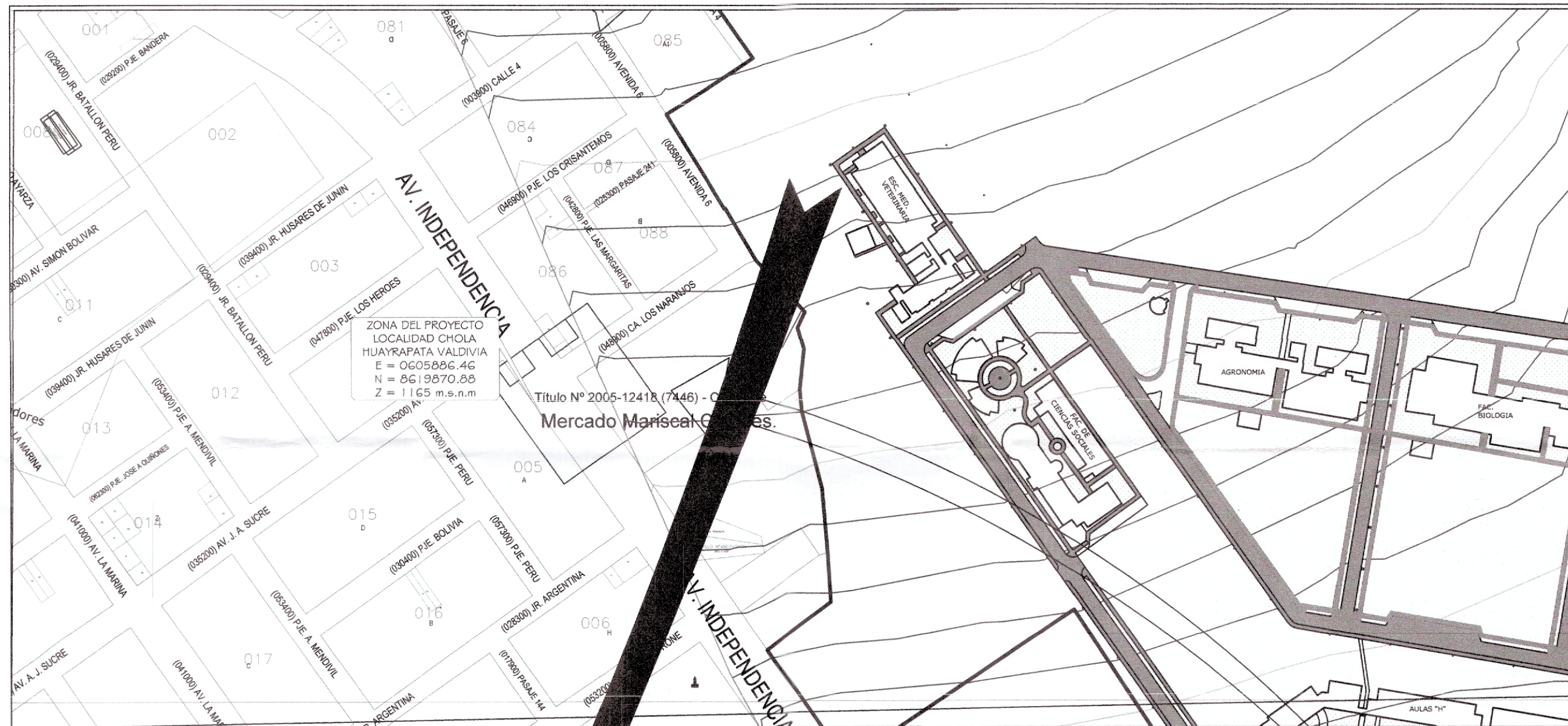

UBICACION REGIONAL
REGION DE AYACUCHO



UBICACION PROVINCIAL
PROVINCIA DE HUAMANGA

SOFIA REYNOSO AGUILAR
 Ingeniera Civil
 Reg. CIP N° 323470

 UNIVERSIDAD NACIONAL SAN CRISTOBAL HUAMANGA	
PROYECTO: "MEJORAMIENTO DE LA INFRAESTRUCTURA EDUCATIVA DE LA EP MEDICINA VETERINARIA DE LA UNIVERSIDAD NACIONAL DE SAN CRISTOBAL DE HUAMANGA, DISTRITO DE AYACUCHO, PROVINCIA DE HUAMANGA, DEPARTAMENTO DE AYACUCHO".	
PLANO: UBICACIÓN DEL PROYECTO	FECHA: FEBRERO - 2024 LAMINA: U-01
DIBUJO: ING. K.S.R.A. DISEÑO: ING. K.S.R.A. ESCALA: INDICADA	LUGAR: CIUDAD UNIVERSITARIA DISTRITO: AYACUCHO PROVINCIA: HUAMANGA DEPARTAMENTO: AYACUCHO

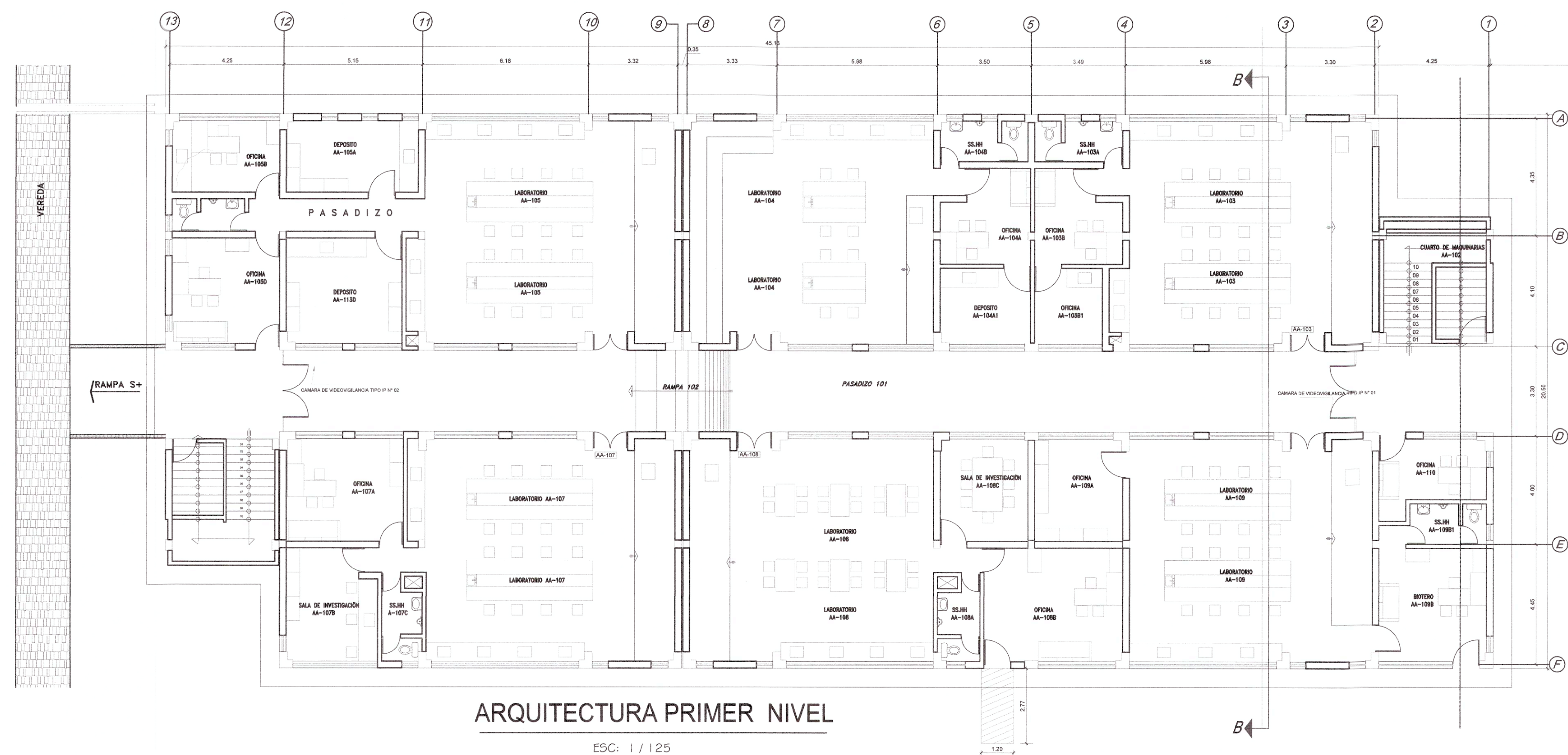

ARQUITECTURA PRIMER NIVEL

ESC: 1 / 125

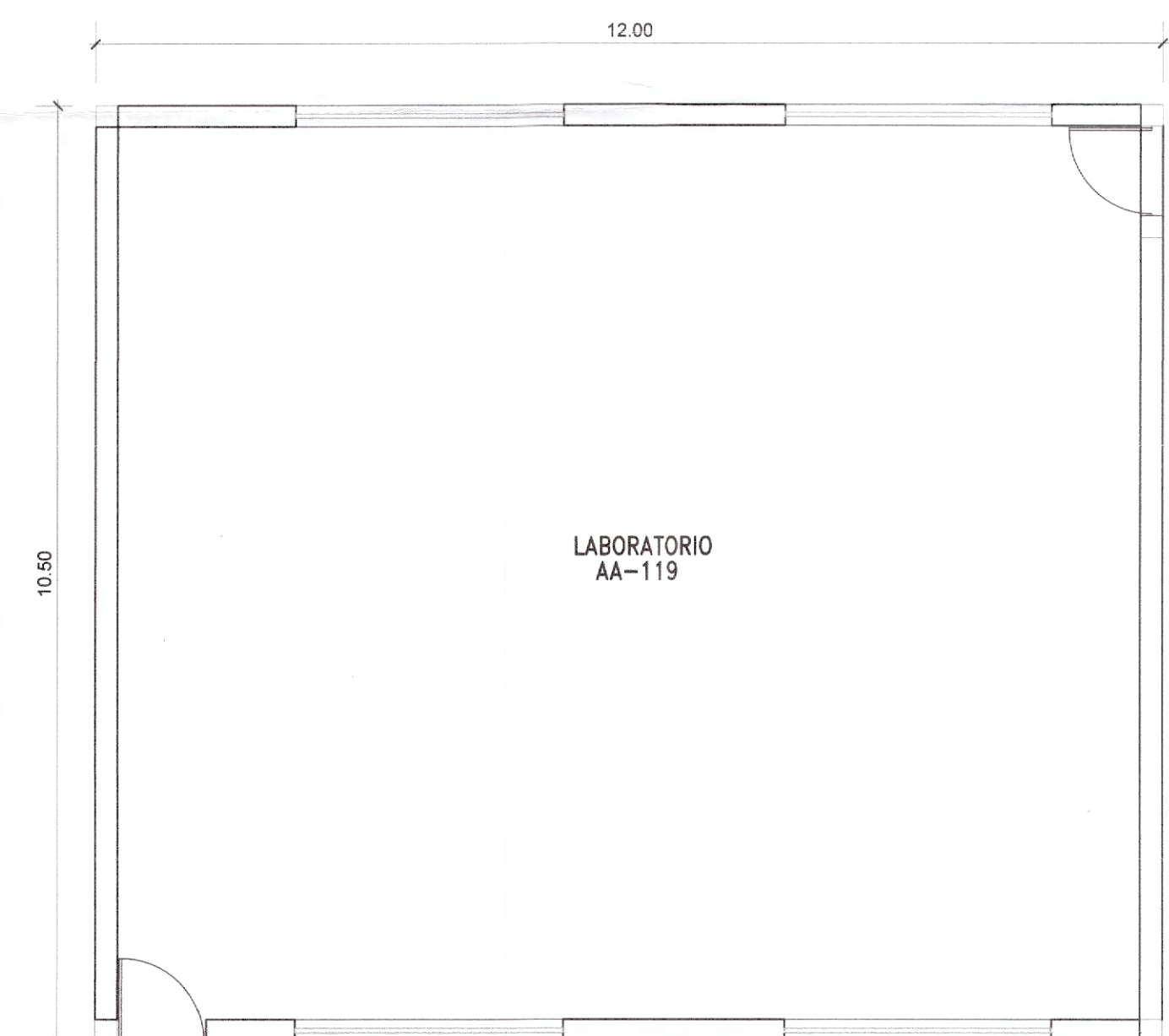

LABORATORIO - PRIMER NIVEL

ESC: 1 / 125

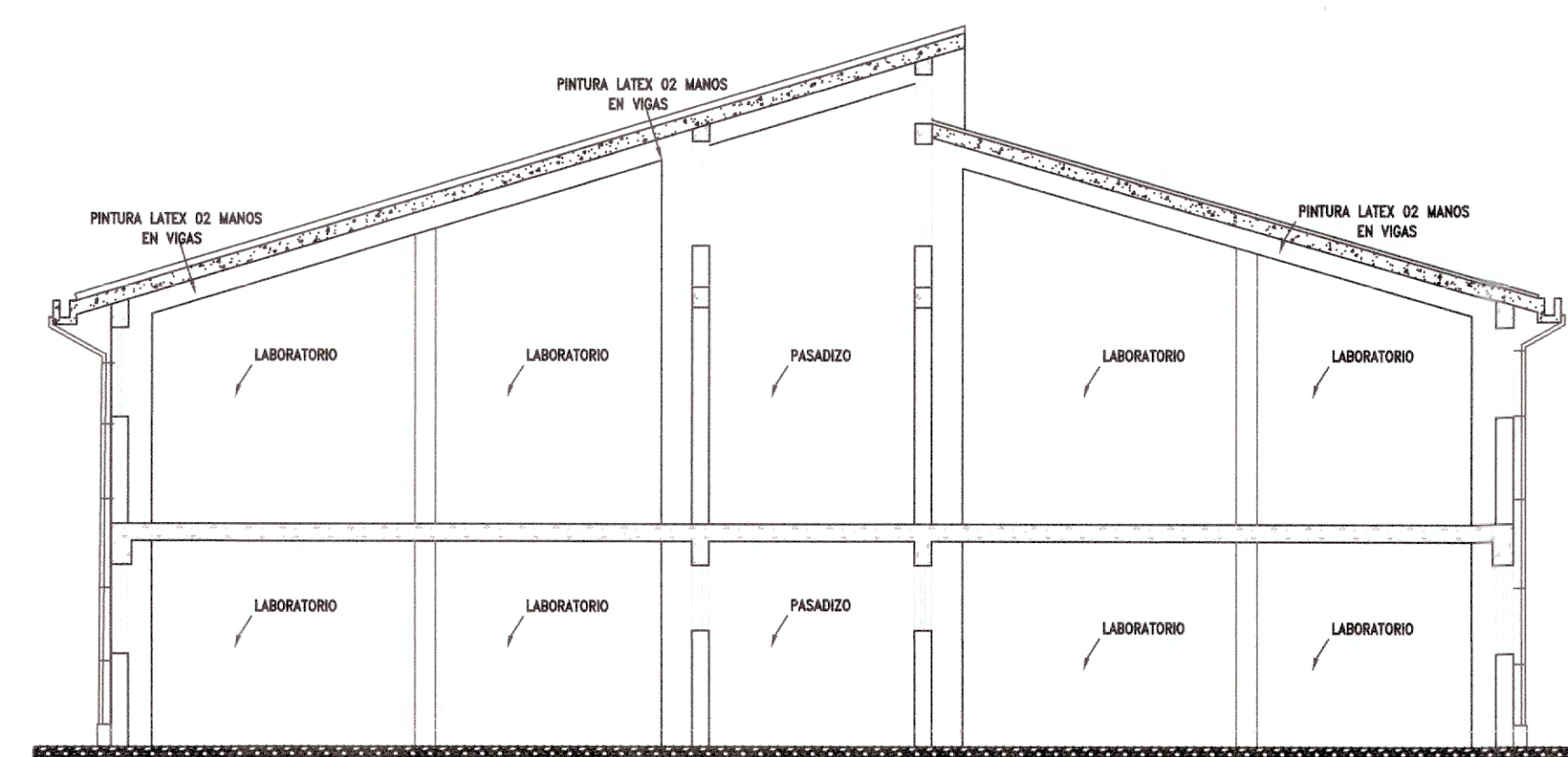

CORTE B-B MÓDULO DE LABORATORIOS

ESCALA: 1/75

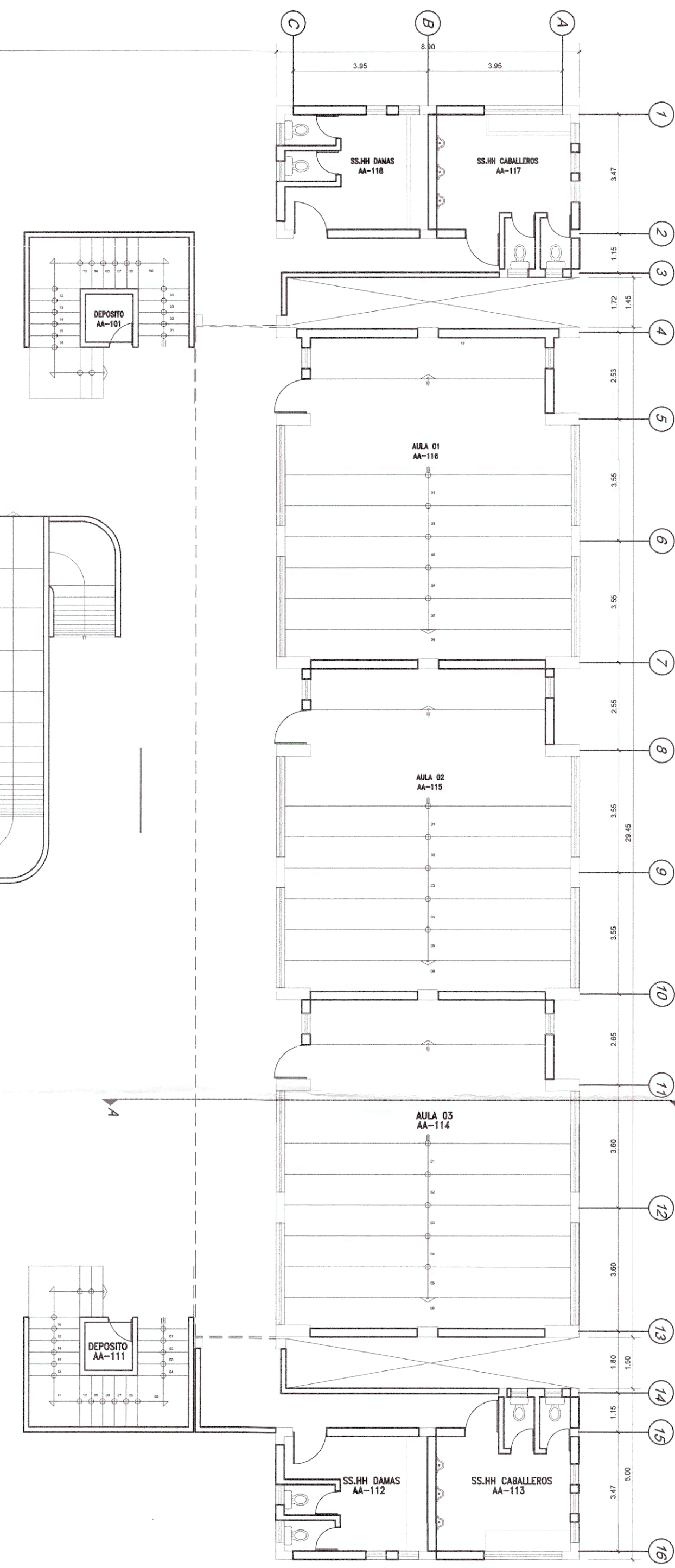
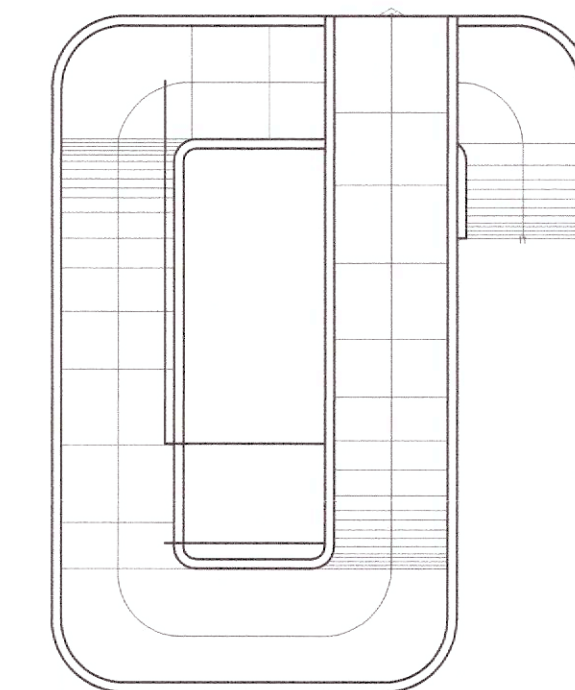

LOS TRABAJOS A REALIZARSE

- PINTURA LATEX 02 MANOS EN CIELO RASO
- PINTURA LATEX 02 MANOS EN VIGAS
- PINTURA LATEX 02 MANOS EN COLUMNAS
- PINTURA LATEX 02 MANOS EN MUROS INTERIORES
- PINTURA LATEX 02 MANOS EN MUROS EXTERIORES
- PINTURA BARNIZ 02 MANOS EN CARPINTERIA METALICA
- PINTURA ESMALTE SINTETICO EN CARPINTERIA METALICA
- PINTURA ESMALTE SINTETICO EN PASAMANOS METALICOS

INGENIERA CIVIL
REG. CIP N° 222470

 UNIVERSIDAD NACIONAL SAN CRISTOBAL HUAMANGA	
PROYECTO: MEJORAMIENTO DE LA INFRAESTRUCTURA EDUCATIVA DE LA EP MEDICINA VETERINARIA DE LA UNIVERSIDAD NACIONAL DE SAN CRISTOBAL DE HUAMANGA DISTRITO DE AYACUCHO, PROVINCIA DE HUAMANGA, DEPARTAMENTO DE AYACUCHO.	
PLANO: PLANO EN PLANTA - PRIMER NIVEL	FECHA: FEBRERO - 2024
DISEÑO: ING. S.R.A.	LUSAR: FACULTAD DE MEDICINA VETERINARIA
DISEÑO: ING. S.R.A.	DISTRITO: AYACUCHO
ESCALA: INDICADA	PROVINCIA: HUAMANGA
	DEPARTAMENTO: AYACUCHO
P-01	

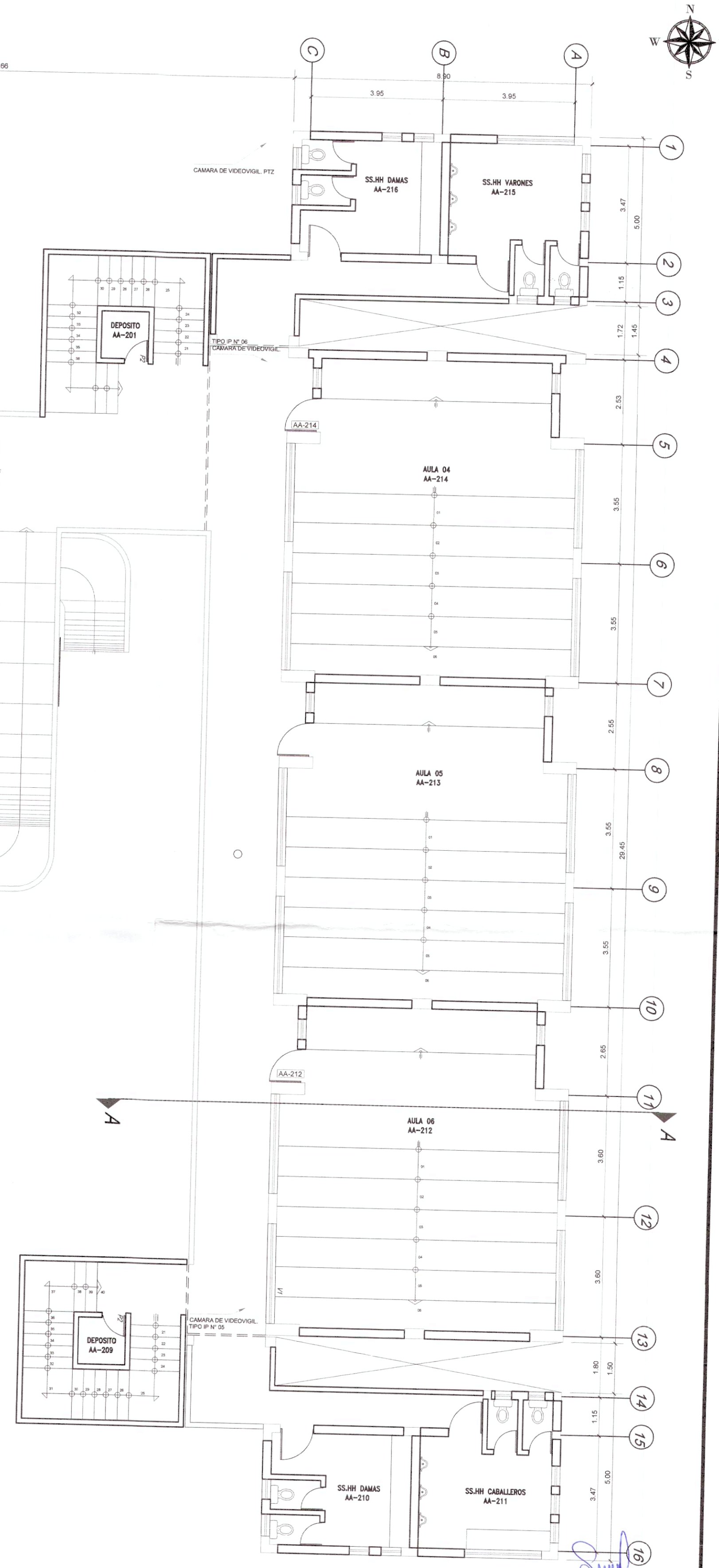
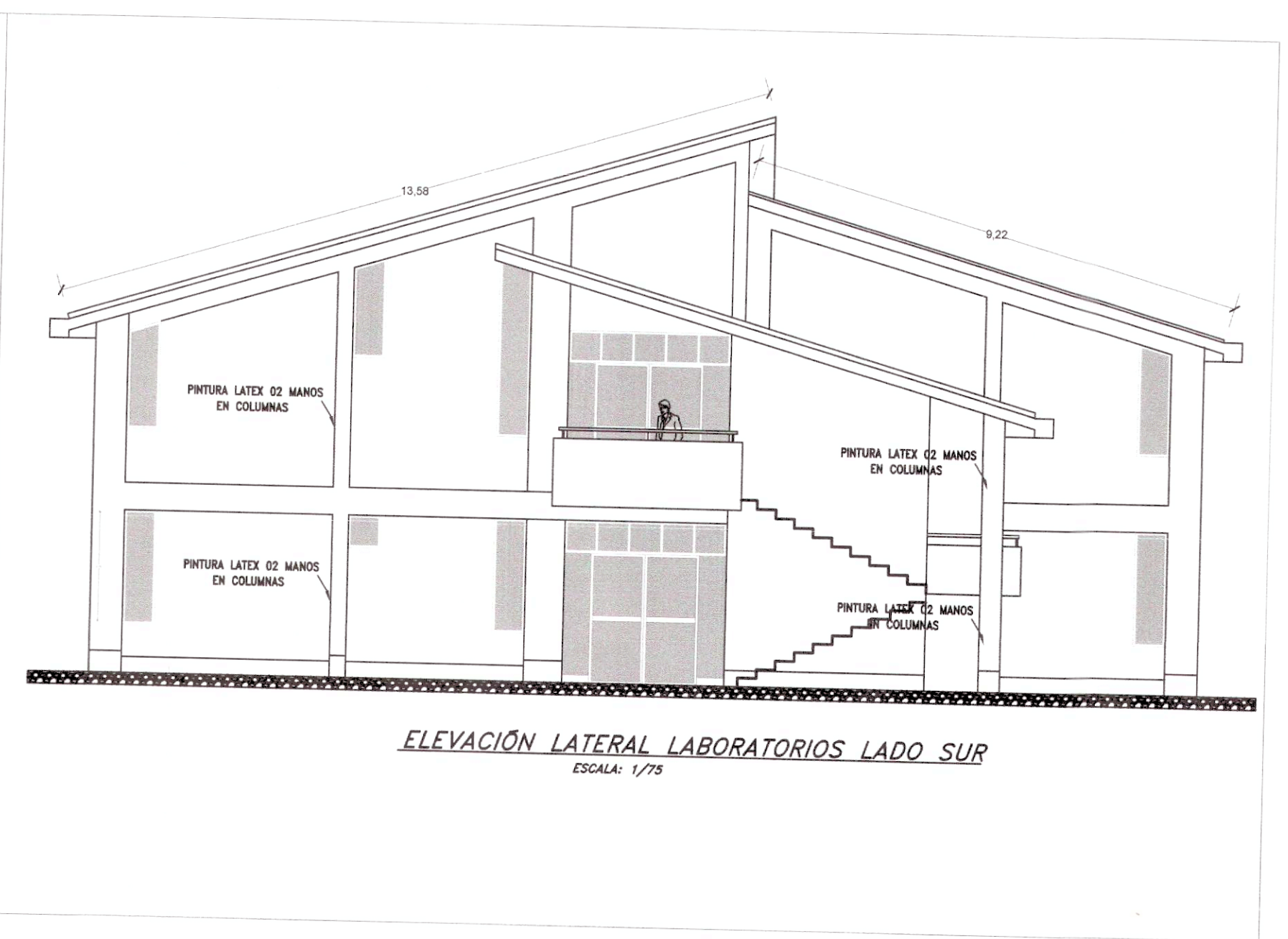
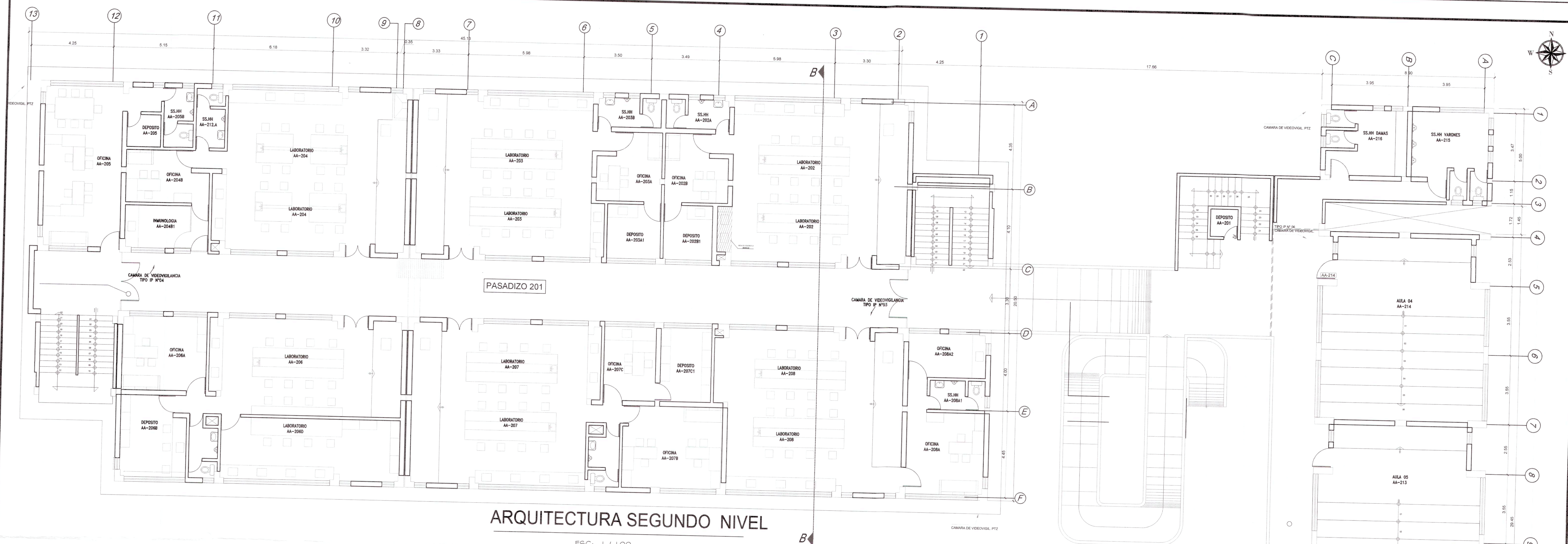



**UNIVERSIDAD NACIONAL SAN CRISTOBAL
HUAMANGA**

PROYECTO:
MEJORAMIENTO DE LA INFRAESTRUCTURA EDUCATIVA DE LA EP MEDICINA VETERINARIA DE LA
UNIVERSIDAD NACIONAL DE SAN CRISTOBAL DE HUAMANGA, DISTRITO DE AYACUCHO, PROVINCIA DE
HUAMANGA DEPARTAMENTO DE AYACUCHO

PLANO:
PLANO EN PLANTA - SEGUNDO NIVEL

FECHA:
FEBRERO - 2024

LAJUNA:
P-02

DISEÑO: ING. S.R.A.	LUGAR: DISTRITO DE AYACUCHO
ESCALA: INDICADA	DEPARTAMENTO: AYACUCHO



REICO SOFIA REYNOSO AGUILAR
Ingeniera Civil
Reg. CIP N° 999470

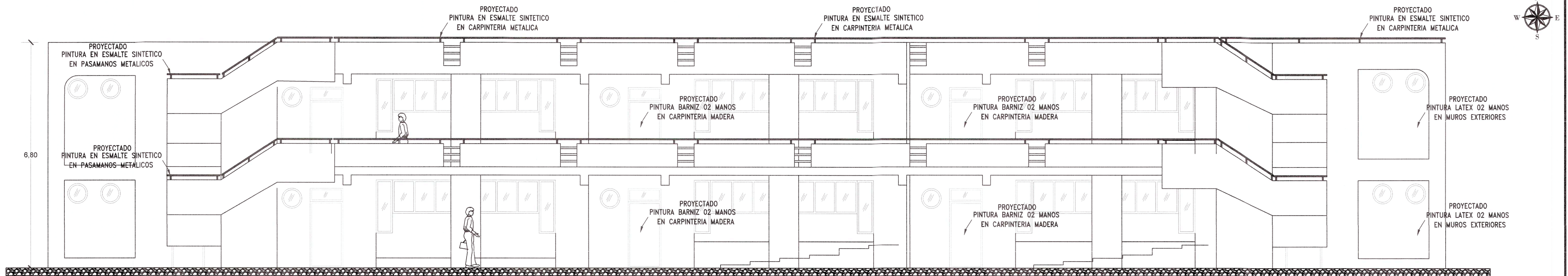

ELEVACION FRONTAL MÓDULO DE AULAS
ESCALA: 1/75

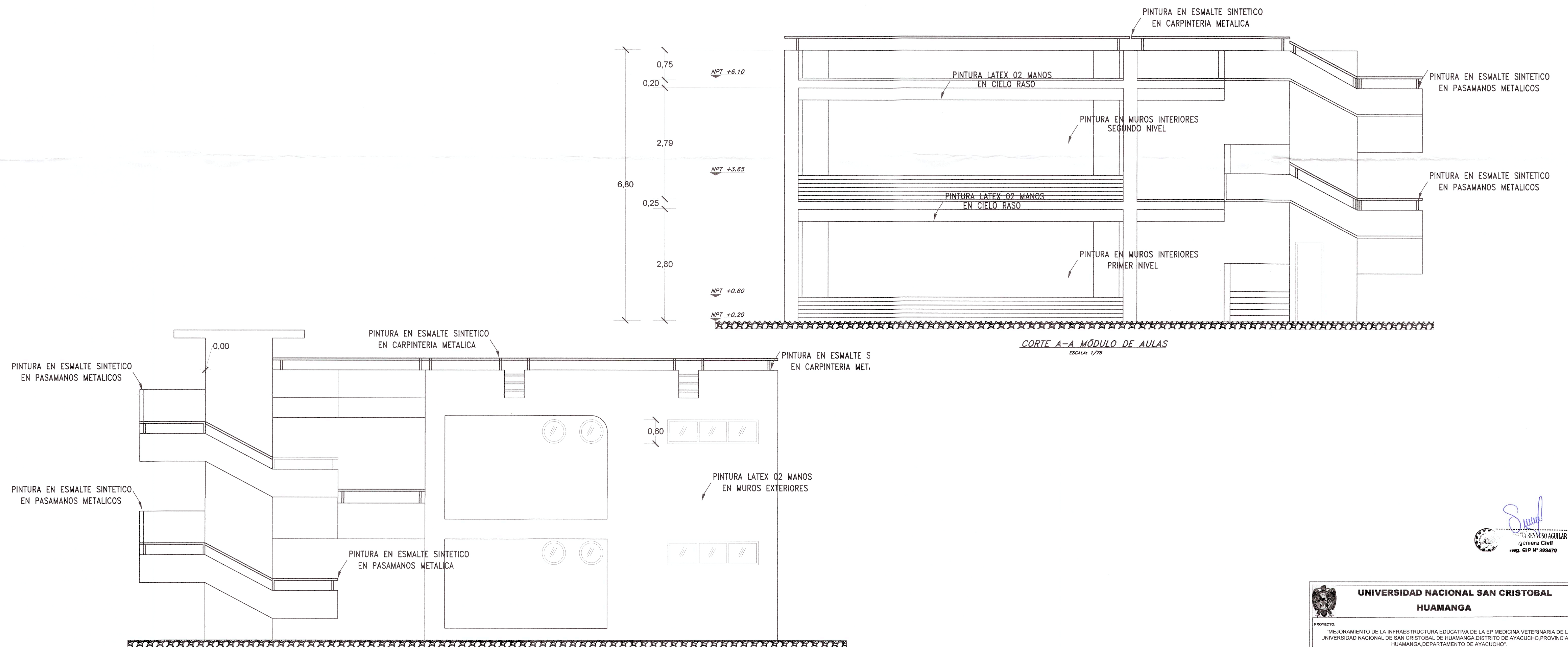

ELEVACION LATERAL MÓDULO AULAS
ESCALA: 1/75

		UNIVERSIDAD NACIONAL SAN CRISTOBAL HUAMANGA	
Proyecto: MEJORAMIENTO DE LA INFRAESTRUCTURA EDUCATIVA DE LA EP MEDICINA VETERINARIA DE LA UNIVERSIDAD NACIONAL DE SAN CRISTOBAL DE HUAMANGA, DISTRITO DE AYACUCHO, PROVINCIA DE HUAMANGA, DEPARTAMENTO DE AYACUCHO.			
PLANO:	FECHA:		FEBRERO - 2024
PLANO DE CORTE - ELEVACIÓN			
DISEÑO:	ING. S.R.A.	LUGAR:	FACULTAD DE M. VETERINARIA
DISEÑO:	ING. S.R.A.	DISTRITO:	AYACUCHO
ESCALA:	INDICADA	PROVINCIA:	HUAMANGA
		DEPARTAMENTO:	AYACUCHO
			PC-01