

Comité de Selección

ACTA DE APERTURA, ADMISIÓN, CALIFICACIÓN Y EVALUACIÓN DE OFERTAS Y OTORGAMIENTO DE LA BUENA PRO DEL PROCEDIMIENTO DE SELECCIÓN

AS-SM-02-2025-GR. LAMB/CS-1

CONTRATACION DEL SERVICIO DE CONSULTORIA DE OBRA PARA LA SUPERVISION DE LA EJECUCION DE LA OBRA: CREACION DEL SERVICIO DE AGUA POTABLE Y SANEAMIENTO BÁSICO EN EL CENTRO POBLADO DE JANQUE DEL DISTRITO DE INCAHUASI - PROVINCIA DE FERREÑAFE - DEPARTAMENTO DE LAMBAYEQUE, CON CUI N 2479878

1. SOBRE LA INFORMACIÓN GENERAL

El Comité de selección, conformado mediante RESOLUCION GERENCIAL GENERAL REGIONAL N 000131-2025 GR.LAMB/GGR [4696225-283] de fecha 26 de febrero del 2025, encargado de la preparación, conducción y realización del procedimiento de selección de ADJUDICACION SIMPLIFICADA N° 02-2025-GR.LAMB/CS-1, cuyo objeto de convocatoria es la CONTRATACION DEL SERVICIO DE CONSULTORIA DE OBRA PARA LA SUPERVISION DE LA EJECUCION DE LA OBRA: CREACION DEL SERVICIO DE AGUA POTABLE Y SANEAMIENTO BÁSICO EN EL CENTRO POBLADO DE JANQUE DEL DISTRITO DE INCAHUASI - PROVINCIA DE FERREÑAFE - DEPARTAMENTO DE LAMBAYEQUE, CON CUI N° 2479878, sesionó a fin de efectuar la APERTURA, ADMISIÓN, CALIFICACIÓN Y EVALUACIÓN DE LAS OFERTAS PRESENTADAS Y OTORGAMIENTO DE LA BUENA PRO, de acuerdo a lo siguiente:

ETAPAS	FECHAS DE LAS SESIONES	
	DESDE	HASTA
PARA LA ADMISIÓN	21-03-2025	21-03-2025
PARA LA CALIFICACIÓN	21-03-2025	21-03-2025
PARA LA EVALUACIÓN	21-03-2025	21-03-2025
PARA EL OTORGAMIENTO DE LA BUENA PRO	21-03-2025	21-03-2025

2. SOBRE EL QUÓRUM Y LOS MIEMBROS PARTICIPANTES DE LA SESIÓN

El quórum necesario que exige la normativa de contrataciones del Estado se logró con la presencia de los siguientes miembros:

NOMBRE	MIEMBRO	DEPENDENCIA
Julio Cesar Jordán Saldaña	Presidente	Dirección de Estudios y Asistencia Técnica
Luis Alberto Neciosup Azan	Primer Miembro	Dirección de Supervisión y Liquidación
Anna Derly Mestanza Espinal	Segundo Miembro	Oficina de Logística

3. DETALLE DE LOS PARTICIPANTES

Considerando, que las acciones efectuadas por el Comité de Selección, se enmarcan en los alcances de la Ley de Contrataciones del Estado, aprobados por la Ley N.º 30225, modificado por el Decreto Legislativo N.º 1444, vigente desde el 30 de enero del 2019 y el Reglamento de la Ley de Contrataciones del Estado, modificado mediante Decreto Supremo N.º 344-2018-EF, vigente desde el 30 de enero del 2019; modificado mediante Decreto Supremo N.º 377-2019-EF, vigente desde el 14 de diciembre del 2019, modificado mediante Decreto Supremo N.º 168-2020-EF, vigente desde el 30 de junio del 2020, Decreto Supremo N.º 250-2020-EF, vigente desde el 04 de setiembre del 2020; Decreto Supremo N.º 162-2021-EF, vigente desde el 26 de junio del 2021; Decreto Supremo N.º 234-2022-EF, vigente desde el 07 de octubre del 2022; y Decreto Supremo N.º 308-2022-EF, vigente desde el 23 de diciembre del 2022; Decreto Supremo N.º 167-2023-EF, vigente desde el 05 de agosto del 2023; Decreto Supremo N.º 051-2024-EF, vigente desde el 14 de abril de 2024 y habiéndose verificado el cumplimiento de los requisitos establecidos en las mencionadas normas con referencia al procedimiento de selección; se ha cumplido en los plazos establecidos en comunicar la presente Convocatoria a través del Sistema Electrónico de Contrataciones del Estado – SE@CE, contando con los siguientes registrados:

Comité de Selección

N°	RUC	NOMBRE O RAZÓN SOCIAL	FECHA DE REGISTRO EN EL PROCEDIMIENTO	ESTADO
1	10167869667	COBEÑAS BALLES MARIO JAVIER	2025-03-11 07:01:22.0	Válido
2	10181420761	VELARDE SAGASTEGUI JUAN STALIN	2025-03-10 22:33:53.0	Válido
3	10181892230	RAMOS CARRASCO LUIS ALBERTO	2025-03-10 11:46:38.0	Válido
4	10239793644	BUSTAMANTE GUEVARA JORGE	2025-03-05 18:59:40.0	Válido
5	10267222849	BUSTAMANTE MARRUFO LUCIO	2025-03-05 04:24:34.0	Válido
6	10277496106	CANDIOTTY CALDERON PAUL GUILLERMO	2025-03-07 17:23:50.0	Válido
7	10432732512	ACUÑA DIAZ JULIO CESAR	2025-03-05 23:23:37.0	Válido
8	10433867527	GIL VELASQUEZ JUAN MANUEL	2025-03-05 18:13:29.0	Válido
9	10443845483	ARAUJO GUEVARA JUAN CARLOS	2025-03-05 17:52:44.0	Válido
10	10449366412	FLORES QUINTOS FREDY	2025-03-11 22:16:04.0	Válido
11	10454278033	QUISPE ZARATE RICHARD KRIS	2025-03-12 19:35:42.0	Válido
12	20445444821	LR ASOCIADOS INVERSIONES GENERALES S.R.L.	2025-03-05 19:10:20.0	Válido
13	20487567605	CONSTRUCTORA BAMBAMARK E.I.R.L.	2025-03-05 10:30:53.0	Válido
14	20487876578	Q Y Q CONSULTORES Y EJECUTORES S.A.C	2025-03-08 19:24:59.0	Válido
15	20494986320	CONSULTORIA, CONSTRUCTORA Y PROVEEDORES EN GENERAL PALES S.A.C.	2025-03-07 23:42:29.0	Válido
16	20518861604	MEGARCON CONTRATISTAS GENERALES SAC	2025-03-08 11:09:25.0	Válido
17	20555976268	JBG CONSTRUCTORES SOCIEDAD ANONIMA CERRADA - JBG CONSTRUCTORES S.A.C.	2025-03-05 18:21:10.0	Válido
18	20560168994	CONSTRUCTORA Y CONSULTORA INPERA S.A.C	2025-03-09 22:27:18.0	Válido
19	20600020430	GRUPO AYS S.A.C.	2025-03-10 14:19:39.0	Válido
20	20600601467	COZAQUI INGENIEROS S.A.C.	2025-03-05 17:08:32.0	Válido
21	20601187761	CABANILLAS Y FLORES INGENIEROS SOCIEDAD ANONIMA CERRADA	2025-03-11 09:54:53.0	Válido
22	20605973125	KATZUMI CONSULTORIA Y SUPERVISION S.A.C.	2025-03-05 08:50:57.0	Válido
23	20606188731	ITZO CONSULTORES Y EJECUTORES E.I.R.L.	2025-03-06 11:07:05.0	Válido
24	20606321342	FUENTES & FUENTES CONSULTORES Y EJECUTORES SOCIEDAD ANONIMA CERRADA	2025-03-11 16:06:58.0	Válido

4. DETALLE DE LOS POSTORES

De acuerdo a la ficha de selección de la convocatoria publicada en el SEACE, se registraron a través de dicho sistema, los siguientes participantes:

Comité de Selección

Presentación de ofertas/expressión de interés

Entidad convocante : GOBIERNO REGIONAL DE LAMBAYEQUE SEDE CENTRAL

Nomenclatura : AS-SM-2-2025-GR.LAMB/CS-1

Nro. de convocatoria : 1

Objeto de contratación : Consultoría de Obra

Descripción del objeto : CONTRATACION DEL SERVICIO DE CONSULTORIA DE OBRA PARA LA SUPERVISION DE LA EJECUCION DE LA OBRA: CREACION DEL SERVICIO DE AGUA POTABLE Y SANEAMIENTO BÁSICO EN EL CENTRO POBLADO DE JANQUE DEL DISTRITO DE INCAHUASI - PROVINCIA DE FERREÑAFE - DEPARTAMENTO DE LAMBAYEQUE, CON CUI N 2479878

Nro. Item	Descripción del Item	Nombre o Razón Social	Fecha Presentación	Hora Presentación	Forma de presentación
RUC / Código					
1	CONTRATACION DEL SERVICIO DE CONSULTORIA DE OBRA PARA LA SUPERVISION DE LA EJECUCION DE LA OBRA: CREACION DEL SERVICIO DE AGUA POTABLE Y SANEAMIENTO BÁSICO EN EL CENTRO POBLADO DE JANQUE DEL DISTRITO DE INCAHUASI - PROVINCIA DE FERREÑAFE - DEPARTAMENTO DE LAMBAYEQUE, CON CUI N 2479878				
20606321342	CONSORCIO SUPERVISOR JANQUE		13/03/2025	18:27:13	Electronico
10277496106	CONSORCIO CHICLAYO		13/03/2025	20:06:21	Electronico
20445444821	CONSULTORES		13/03/2025	20:32:28	Electronico
20487567605	CONSORCIO SUPERVISOR JANQUE		13/03/2025	21:50:28	Electronico
20560168994	CONSTRUCTORA Y CONSULTORA INPERA S.A.C		13/03/2025	22:03:56	Electronico
20601187761	CONSORCIO CYF		13/03/2025	22:09:40	Electronico

N°	NOMBRE O RAZÓN SOCIAL	FECHA DE PRESENTACIÓN	HORA DE PRESENTACIÓN
1	CONSORCIO SUPERVISOR JANQUE, integrado por CONSTRUCTORA BAMBAMARK E.I.R.L., con RUC N° 20487567605 y CONSTRU INNOVA S.A.C., con RUC N° 20488003942	13/03/2025	21:50:28
2	CONSORCIO CONSULTORES integrado por LR ASOCIADOS INVERSIONES GENERALES S.R.L., con RUC N° 20445444821 y MONTALVAN BERNAL WALTER JAVIER, con RUC N° 10175354374	13/03/2025	20:32:28
3	CONSORCIO CHICLAYO, integrado por CANDIOTTY CALDERON PAUL GUILLERMO, con RUC N° 10277496106 y CANACU CONTRATISTAS GENERALES E.I.R.L., con RUC N° 20480811004	13/03/2025	20:06:21
4	CONSTRUCTORA Y CONSULTORA INPERA S.A.C, con RUC N° 20560168994	13/03/2025	22:03:56
5	CONSORCIO CYF, integrado por CABANILLAS Y FLORES INGENIEROS SOCIEDAD ANONIMA CERRADA, con RUC N° 20601187761 y FARIAS FEIJOO JUAN HERMAN, con RUC N° 10175209587	13/03/2025	22:09:40
6	CONSORCIO SUPERVISOR JANQUE, integrado por FUENTES & FUENTES CONSULTORES Y EJECUTORES SOCIEDAD ANONIMA CERRADA, con RUC N° 20606321342 y PEREZ TAMAY JOSELITO ROBERTO, con RUC N° 10420484076	13/03/2025	18:27:13

5. ADMISIÓN DE LAS OFERTAS

De acuerdo con la revisión efectuada, el órgano a cargo del procedimiento de selección verificó la presentación de los documentos requeridos en el acápite "Documentos para la admisión de la oferta" de las Bases, a fin de determinar si las ofertas responden a las características y/o requisitos y condiciones de los Términos de referencia, según corresponda.

Documentos para la admisión de la oferta

a.1) Declaración jurada de datos del postor. (Anexo N° 1)

a.2) Documento que acredite la representación de quien suscribe la oferta.

En caso de persona jurídica, copia del certificado de vigencia de poder del representante legal, apoderado o mandatario designado para tal efecto.

En caso de persona natural, copia del documento nacional de identidad o documento análogo, o del certificado de vigencia de poder otorgado por persona natural, del apoderado o mandatario, según corresponda.

Comité de Selección

En el caso de consorcios, este documento debe ser presentado por cada uno de los integrantes del consorcio que suscriba la promesa de consorcio, según corresponda.

- a.3) Declaración jurada de acuerdo con el literal b) del artículo 52 del Reglamento. **(Anexo N° 2)**
- a.4) Declaración jurada de cumplimiento de los Términos de Referencia contenidos en el numeral 3.1 del Capítulo III de la presente sección. **(Anexo N° 3)**
- a.5) Declaración jurada de plazo de prestación del servicio de consultoría de obra. **(Anexo N° 4).**
- a.6) Promesa de consorcio con firmas legalizadas, de ser el caso, en la que se consigne los integrantes, el representante común, el domicilio común y las obligaciones a las que se compromete cada uno de los integrantes del consorcio así como el porcentaje equivalente a dichas obligaciones. **(Anexo N° 5)**

POSTOR/ANEXOS	Anexo N° 1	a.2)	Anexo N° 2	Anexo N° 3	Anexo N° 4	Anexo N° 5	RESULTADO
CONSORCIO SUPERVISOR JANQUE, integrado por CONSTRUCTORA BAMBAMARK E.I.R.L., con RUC N° 20487567605 y CONSTRU INNOVA S.A.C., con RUC N° 20488003942	Presenta / Cumple	Presenta / Cumple	Presenta / Cumple	Presenta / Cumple	Presenta / Cumple	Presenta / Cumple	ADMITIDA
CONSORCIO CONSULTORES integrado por LR ASOCIADOS INVERSIONES GENERALES S.R.L., con RUC N° 20445444821 y MONTALVAN BERNAL WALTER JAVIER, con RUC N° 10175354374	Presenta / Cumple	Presenta / Cumple	Presenta / Cumple	Presenta / Cumple	Presenta / Cumple	Presenta / Cumple	ADMITIDA
CONSORCIO CHICLAYO, integrado por CANDIOTTY CALDERON PAUL GUILLERMO, con RUC N° 10277496106 y CANACU CONTRATISTAS GENERALES E.I.R.L., con RUC N° 20480811004	Presenta / Cumple	Presenta / Cumple	Presenta / Cumple	Presenta / Cumple	Presenta / Cumple	Presenta / No Cumple	NO ADMITIDA
CONSTRUCTORA Y CONSULTORA INPERA S.A.C, con RUC N° 20560168994	Presenta / Cumple	Presenta / Cumple	Presenta / Cumple	Presenta / Cumple	Presenta / Cumple	No corresponde	ADMITIDA
CONSORCIO CYF, integrado por CABANILLAS Y FLORES INGENIEROS SOCIEDAD ANONIMA CERRADA, con RUC N° 20601187761 y FARIAS FEIJOO JUAN HERMAN, con RUC N° 10175209587	Presenta / Cumple	Presenta / Cumple	Presenta / Cumple	Presenta / Cumple	Presenta / Cumple	Presenta / Cumple	ADMITIDA
CONSORCIO SUPERVISOR JANQUE, integrado por FUENTES & FUENTES CONSULTORES Y EJECUTORES SOCIEDAD ANONIMA CERRADA, con RUC N° 20606321342 y	Presenta / Cumple	Presenta / Cumple	Presenta / Cumple	Presenta / Cumple	Presenta / Cumple	Presenta / Cumple	ADMITIDA

Comité de Selección

PEREZ TAMAY JOSELITO ROBERTO, con RUC N° 10420484076							
--	--	--	--	--	--	--	--

5.1. DETALLE DE LAS OFERTAS QUE NO FUERON ADMITIDAS

CONSORCIO CHICLAYO, integrado por CANDIOTTY CALDERON PAUL GUILLERMO, con RUC N° 10277496106 y CANACU CONTRATISTAS GENERALES E.I.R.L., con RUC N° 20480811004.

De la revisión de su oferta-Anexo 05: Promesa de consorcio se observa que el consorciado CANDIOTTY CALDERON PAUL GUILLERMO, establece que es responsable de la autenticidad (falsedad) de las firmas del representante común en los documentos contenidos en la oferta y en los documentos presentados al tribunal de contrataciones haciendo uso de un recurso de apelación.

1. OBLIGACIONES DE: CANACU CONTRATISTAS GENERALES EIRL 55%

- Responsable de la SUPERVISION DE LA EJECUCION DE LA OBRA: CREACION DEL SERVICIO DE AGUA POTABLE Y SANEAMIENTO BASICO EN EL CENTRO POBLADO DE JANQUE DEL DISTRITO DE INCAHUASI - PROVINCIA DE FERREÑAFE - DEPARTAMENTO DE LAMBAYEQUE, CON CUI N° 2479878. y todas las obligaciones vinculadas al objeto de la convocatoria.
- Responsable de la veracidad de los documentos que acreditan su experiencia como postor, en los requisitos de calificación y factores de evaluación, así como de otros documentos referentes a la empresa CANACU CONTRATISTAS GENERALES EMPRESA INDIVIDUAL DE RESPONSABILIDAD LIMITADA, todos ellos presentados en la oferta técnica del presente proceso de selección.

2. OBLIGACIONES DE: PAUL GUILLERMO CANDIOTTY CALDERON 45%

- Responsable de la SUPERVISION DE LA EJECUCION DE LA OBRA: CREACION DEL SERVICIO DE AGUA POTABLE Y SANEAMIENTO BASICO EN EL CENTRO POBLADO DE JANQUE DEL DISTRITO DE INCAHUASI - PROVINCIA DE FERREÑAFE - DEPARTAMENTO DE LAMBAYEQUE, CON CUI N° 2479878. y todas las obligaciones vinculadas al objeto de la convocatoria.
- Aporta su Infraestructura y Recursos, Solidez Económica - Financiera.

Cadique Cinto N° 265 - Oficina N° 101- Urb. Latina - José Leonardo Ortiz - Cel. 979 563 593 - Chiclayo, Peru. Ing. Paul G. Candiotty
E-MAIL: pcc_ingenieros@hotmail.com

CONSORCIO CHICLAYO

(ING. PAUL GUILLERMO CANDIOTTY CALDERON & CANACU CONTRATISTAS GENERALES E.I.R.L.)

- Responsable de veracidad y/o autenticidad de los documentos insertos presentados en la oferta para acreditar la experiencia del postor en la especialidad tales como (Contratos de Obra, promesas y/o contratos de consorcio, actas de recepción y/o resoluciones de Liquidaciones y/o cualquier otro documento para acreditar la experiencia), así como de otros documentos referentes a la empresa PAUL GUILLERMO CANDIOTTY CALDERON, todos ellos presentados en la oferta técnica del presente proceso de selección.
- Responsable de la presentación de cualquier documento inexacto y/o falso insertado por desconocimiento y/o mala fe en la totalidad de documentos presentados en la oferta ante la Entidad Contratante tales como (Anexos, Declaraciones juradas, Cartas de Compromiso de Profesionales o Personal Clave y Alquiler de equipos, entre otros); así como también es responsable de la recopilación, elaboración, revisión, veracidad, autenticidad y presentación de los documentos que conforman la oferta en su totalidad.
- Responsable del registro de la Oferta en el Sistema Electrónico de Contrataciones del Estado (SEACE).

Comité de Selección

- Único responsable de la veracidad y/o autenticidad, y de la presentación de cualquier documento inexacto y/o falso insertado por desconocimiento y/o mala fe en la presentación de los documentos insertos para el perfeccionamiento del contrato dentro de los plazos establecidos en el Reglamento de la Ley N° 30225, Ley de Contrataciones del Estado - Decreto Supremo N° 344-2018-EF, Artículo 141. Plazos y procedimiento para el perfeccionamiento del Contrato en su literal a) Dentro del plazo de ocho (8) días hábiles siguientes al registro en el SEACE del consentimiento de la buena pro o de que esta haya quedado administrativamente firme, el postor ganador de la buena pro presenta los requisitos para perfeccionar el contrato. (...).
- Único responsable de la veracidad y/o autenticidad, y de la presentación de cualquier documento inexacto y/o falso insertado por desconocimiento y/o mala fe para la ejecución de la consultoría de obra (Supervisión de la ejecución de la obra).
- Responsable del cambio, sustitución y reemplazo del plantel profesional clave propuesto, así como la Veracidad y/o Autenticidad de los Documentos que se presenten para el cambio, como: Titulos, Colegiatura, Certificados, constancias u otros documentos que acredite la experiencia del plantel profesional clave a ser reemplazado solicitado para la Supervisión de la Obra.
- Responsable de contar con la participación total de todo el plantel profesional clave solicitado para la Supervisión de Obra.
- Responsable de la Autenticidad (Falsedad) de las Firmas del Representante Común en los Documentos Contenidos en la Oferta y en los Documentos presentados al Tribunal de Contrataciones haciendo uso de un Recurso de Apelación.
- Responsable del incumplimiento de subsanar los Documentos Observados por la Entidad para el Perfeccionamiento del Contrato.
- Responsable de permitir que la Entidad resuelva el Contrato.
- Responsable de no realizar el levantamiento de Observaciones producto del Acto de Recepción de Obra y/o vicios ocultos, requeridos por la Entidad Contratante.

EL PRESENTE DOCUMENTO
SIDO REDACTADO EN EL

Chiclayo, 11 de marzo del 2025.

WILY CAMPOS ROJAS
TITULAR GERENTE
CANACU CONTRATISTAS
GENERALES EIRL
CONSORCIADO 1
WILY CAMPOS ROJAS
TITULAR GERENTE
DNI 41121608
CANACU CONTRATISTAS GENERALES EIRL

CONSORCIADO 2
PAUL GUILLERMO CANDIOTTY CALDERON
DNI 27749610

Al respecto, debe tenerse en cuenta lo establecido en la sección específica de las Bases Integradas, las cuales son una reproducción de las bases estándar del procedimiento de selección, aprobadas por la citada Directiva N° 001- 2019-OSCE/CD; respecto a los documentos para la admisión de la oferta; así como lo estipulado en el literal e) del artículo 52 del Reglamento de la Ley de Contrataciones del Estado vigente.

- a.6) Promesa de consorcio con firmas legalizadas, de ser el caso, en la que se consigne los integrantes, el representante común, el domicilio común y las obligaciones a las que se compromete cada uno de los integrantes del consorcio así como el porcentaje equivalente a dichas obligaciones. (Anexo N° 5)

Importante

El órgano encargado de las contrataciones o el comité de selección, según corresponda, verifica la presentación de los documentos requeridos. De no cumplir con lo requerido, la oferta se considera no admitida

Como resulta evidente, los postores tienen la obligación de presentar la promesa de consorcio legalizada y las obligaciones de cada uno de los integrantes del consorcio.

En el presente caso se advierte que el consorciado CANDIOTTY CALDERON PAUL GUILLERMO, será responsable de la autenticidad (falsedad) de las firmas del representante común en los documentos contenidos en la oferta y en los documentos presentados al tribunal de contrataciones haciendo uso de un recurso de apelación, esta responsabilidad resulta contradictoria, asimismo ha establecido que es responsable del incumplimiento de subsanar los documentos observados por la entidad para el perfeccionamiento del contrato, al respecto se debe precisar que la subsanación de los requisitos para el perfeccionamiento del contrato son firmados y presentados por el representante común y no por uno de los consorciados.

En relación a lo señalado, el Tribunal de contrataciones del estado, mediante Resolución N° 03578-2023-TCE-S2, ha establecido que cada postor debe ser diligente, y presentar ofertas claras y congruentes, de modo tal que el Comité de Selección pueda advertir lo que el postor oferta, sin recurrir a interpretaciones. Así pues, toda información contenida en la

Comité de Selección

oferta técnica o económica, debe ser objetiva, clara, precisa y congruente entre sí a fin de posibilitar al Comité de Selección la verificación directa de lo ofertado por los postores y, de esta forma, corroborar si lo descrito es concordante con lo requerido por la Entidad.

Por el contrario, al presentarse una oferta profusa, difusa, confusa o incongruente, imposibilita al comité de selección la determinación fehaciente del real alcance de la misma, por lo que este deberá no admitirla o descalificarla, según corresponda; tampoco es función de dicho órgano interpretar el alcance de una oferta, esclarecer ambigüedades, o precisar contradicciones o imprecisiones, sino aplicar las bases integradas y evaluar las ofertas en virtud a ellas, realizando un análisis integral que permita generar convicción de lo realmente ofertado, en función a las condiciones expresamente detalladas, sin posibilidad, como se indicó, de inferir o interpretar hecho alguno.

Ahora bien, corresponde verificar si en este caso procede la subsanación de ofertas a que hace referencia el artículo 60 del RLCE:

60.1 del reglamento de la LCE durante el desarrollo de la admisión, evaluación y calificación, el órgano a cargo del procedimiento solicita, a cualquier postor que subsane alguna omisión o corrija algún error material o formal de los documentos presentados, siempre que no alteren el contenido esencial de la oferta.

Del mismo, resulta necesario señalar que, de acuerdo a la **DIRECTIVA N° 005-2019-OSCE/CD PARTICIPACIÓN DE PROVEEDORES EN CONSORCIO EN LAS CONTRATACIONES DEL ESTADO** que textualmente señala que: "el incumplimiento del contenido mínimo en la promesa de consorcio no es subsanable por lo cual su oferta es NO ADMITIDA.

DETALLE DE LAS OFERTAS ADMITIDAS Y QUE PASAN A CALIFICACIÓN

De acuerdo con la revisión efectuada, las siguientes ofertas fueron admitidas por lo que se procederá con su calificación:

POSTOR	CONDICIÓN
CONSORCIO SUPERVISOR JANQUE, integrado por CONSTRUCTORA BAMBAMARK E.I.R.L., con RUC N° 20487567605 y CONSTRU INNOVA S.A.C., con RUC N° 20488003942	ADMITIDO
CONSORCIO CONSULTORES integrado por LR ASOCIADOS INVERSIONES GENERALES S.R.L., con RUC N° 20445444821 y MONTALVAN BERNAL WALTER JAVIER, con RUC N° 10175354374	ADMITIDO
CONSTRUCTORA Y CONSULTORA INPERA S.A.C, con RUC N° 20560168994	ADMITIDO
CONSORCIO C Y F, integrado por CABANILLAS Y FLORES INGENIEROS SOCIEDAD ANONIMA CERRADA, con RUC N° 20601187761 y FARIAS FEIJOO JUAN HERMAN, con RUC N° 10175209587	ADMITIDO
CONSORCIO SUPERVISOR JANQUE, integrado por FUENTES & FUENTES CONSULTORES Y EJECUTORES SOCIEDAD ANONIMA CERRADA, con RUC N° 20606321342 y PEREZ TAMAY JOSELITO ROBERTO, con RUC N° 10420484076	ADMITIDO

6. CALIFICACIÓN DE OFERTAS

La calificación de las ofertas se realiza conforme a lo establecido en el numeral 82.1 del artículo 82 del Reglamento.

Debe tomarse en cuenta que, durante la calificación de ofertas se realizó la revisión integral de las ofertas presentadas, de ello se debe mencionar que respecto al factor de calificación EXPERIENCIA DEL POSTOR EN LA ESPECIALIDAD, se ha revisado la totalidad de contratos presentados por cada postor a fin de acreditar su experiencia, por lo cual, en la evaluación se consignará los montos de experiencia acreditada por cada postor calculados y sustentados en la etapa de calificación, por lo que los detalles del resultado del monto facturado, debe verificarse en el sustento de tal etapa.

Comité de Selección

6.1. DETALLE DE LA CALIFICACIÓN DE LAS OFERTAS

- A. SOBRE LA CALIFICACIÓN DE LA OFERTA DEL POSTOR CONSORCIO SUPERVISOR JANQUE, integrado por CONSTRUCTORA BAMBAMARK E.I.R.L., con RUC N° 20487567605 y CONSTRU INNOVA S.A.C., con RUC N° 20488003942

REQUISITOS DE CALIFICACIÓN		DETALLE
A	CAPACIDAD TÉCNICA Y PROFESIONAL	De conformidad con el numeral 49.3 del artículo 49 y el literal e) del numeral 139.1 del artículo 139 del Reglamento este requisito de calificación se acredita para la suscripción del contrato
A.1	CALIFICACIONES DEL PERSONAL CLAVE	
A.1.1	FORMACIÓN ACADÉMICA	
A.2	EXPERIENCIA DEL PERSONAL CLAVE	
A.3	EQUIPAMIENTO ESTRATÉGICO	
B	EXPERIENCIA DEL POSTOR EN LA ESPECIALIDAD ACREDITADO	S/ 771,413.62
CONDICIÓN		2 VECES EL VALOR REFERENCIAL (S/ 450,952.82)

- B. SOBRE LA CALIFICACIÓN DE LA OFERTA DEL POSTOR CONSORCIO CONSULTORES integrado por LR ASOCIADOS INVERSIONES GENERALES S.R.L., con RUC N° 20445444821 y MONTALVAN BERNAL WALTER JAVIER, con RUC N° 10175354374

REQUISITOS DE CALIFICACIÓN		DETALLE
A	CAPACIDAD TÉCNICA Y PROFESIONAL	De conformidad con el numeral 49.3 del artículo 49 y el literal e) del numeral 139.1 del artículo 139 del Reglamento este requisito de calificación se acredita para la suscripción del contrato
A.1	CALIFICACIONES DEL PERSONAL CLAVE	
A.1.1	FORMACIÓN ACADÉMICA	
A.2	EXPERIENCIA DEL PERSONAL CLAVE	
A.3	EQUIPAMIENTO ESTRATÉGICO	
B	EXPERIENCIA DEL POSTOR EN LA ESPECIALIDAD ACREDITADO	S/ 459,639.35
CONDICIÓN		2 VECES EL VALOR REFERENCIAL (S/ 450,952.82)

- C. SOBRE LA CALIFICACIÓN DE LA OFERTA DEL POSTOR CONSTRUCTORA Y CONSULTORA INPERA S.A.C, con RUC N° 20560168994

REQUISITOS DE CALIFICACIÓN		DETALLE
A	CAPACIDAD TÉCNICA Y PROFESIONAL	De conformidad con el numeral 49.3 del artículo 49 y el literal e) del numeral 139.1 del artículo 139 del Reglamento este requisito de calificación se acredita para la suscripción del contrato
A.1	CALIFICACIONES DEL PERSONAL CLAVE	
A.1.1	FORMACIÓN ACADÉMICA	
A.2	EXPERIENCIA DEL PERSONAL CLAVE	
A.3	EQUIPAMIENTO ESTRATÉGICO	
B	EXPERIENCIA DEL POSTOR EN LA ESPECIALIDAD ACREDITADO	S/ 1'023,901.77
CONDICIÓN		2 VECES EL VALOR REFERENCIAL (S/ 450,952.82)

- D. SOBRE LA CALIFICACIÓN DE LA OFERTA DEL POSTOR CONSORCIO CYF, integrado por CABANILLAS Y FLORES INGENIEROS SOCIEDAD ANONIMA CERRADA, con RUC N° 20601187761 y FARIAS FEIJOO JUAN HERMAN, con RUC N° 10175209587

REQUISITOS DE CALIFICACIÓN		DETALLE
A	CAPACIDAD TÉCNICA Y PROFESIONAL	De conformidad con el numeral 49.3 del artículo 49 y el literal e) del numeral 139.1 del artículo 139 del Reglamento este requisito de calificación se acredita para la suscripción del contrato
A.1	CALIFICACIONES DEL PERSONAL CLAVE	
A.1.1	FORMACIÓN ACADÉMICA	
A.2	EXPERIENCIA DEL PERSONAL CLAVE	
A.3	EQUIPAMIENTO ESTRATÉGICO	

Comité de Selección

B	EXPERIENCIA DEL POSTOR EN LA ESPECIALIDAD ACREDITADO	S/ 1'199,414.59
CONDICIÓN		2 VECES EL VALOR REFERENCIAL (S/ 450,952.82)

- E. SOBRE LA CALIFICACIÓN DE LA OFERTA DEL POSTOR CONSORCIO SUPERVISOR JANQUE, integrado por FUENTES & FUENTES CONSULTORES Y EJECUTORES SOCIEDAD ANONIMA CERRADA, con RUC N° 20606321342 y PEREZ TAMAY JOSELITO ROBERTO, con RUC N° 10420484076

REQUISITOS DE CALIFICACIÓN		DETALLE
A	CAPACIDAD TÉCNICA Y PROFESIONAL	De conformidad con el numeral 49.3 del artículo 49 y el literal e) del numeral 139.1 del artículo 139 del Reglamento este requisito de calificación se acredita para la suscripción del contrato
A.1	CALIFICACIONES DEL PERSONAL CLAVE	
A.1.1	FORMACIÓN ACADÉMICA	
A.2	EXPERIENCIA DEL PERSONAL CLAVE	
A.3	EQUIPAMIENTO ESTRATÉGICO	
B	EXPERIENCIA DEL POSTOR EN LA ESPECIALIDAD ACREDITADO	S/ 914,845.08
CONDICIÓN		2 VECES EL VALOR REFERENCIAL (S/ 450,952.82)

6.2. DETALLE Y JUSTIFICACIÓN DE LA DESCALIFICACIÓN DE LAS OFERTAS

De acuerdo con la revisión efectuada, ninguna oferta fue declarada descalificada.

6.3. DETALLE DE LAS OFERTAS QUE PASAN A EVALUACIÓN

De acuerdo con la revisión efectuada, las siguientes ofertas cumplieron los requisitos de calificación previstos en las bases, por lo que se procederá con su evaluación:

POSTOR	CONDICIÓN
CONSORCIO SUPERVISOR JANQUE, integrado por CONSTRUCTORA BAMBAMARK E.I.R.L., con RUC N° 20487567605 y CONSTRU INNOVA S.A.C., con RUC N° 20488003942	CALIFICADO
CONSORCIO CONSULTORES integrado por LR ASOCIADOS INVERSIONES GENERALES S.R.L., con RUC N° 20445444821 y MONTALVAN BERNAL WALTER JAVIER, con RUC N° 10175354374	CALIFICADO
CONSTRUCTORA Y CONSULTORA INPERA S.A.C, con RUC N° 20560168994	CALIFICADO
CONSORCIO C Y F, integrado por CABANILLAS Y FLORES INGENIEROS SOCIEDAD ANONIMA CERRADA, con RUC N° 20601187761 y FARIAS FEIJOO JUAN HERMAN, con RUC N° 10175209587	CALIFICADO
CONSORCIO SUPERVISOR JANQUE, integrado por FUENTES & FUENTES CONSULTORES Y EJECUTORES SOCIEDAD ANONIMA CERRADA, con RUC N° 20606321342 y PEREZ TAMAY JOSELITO ROBERTO, con RUC N° 10420484076	CALIFICADO

7. EVALUACIÓN DE LAS OFERTAS

La evaluación de las ofertas se realiza conforme a lo establecido en los numerales 82.2 y 82.3 del artículo 82 del Reglamento:

7.1. DETALLE DE LA EVALUACIÓN DE LAS OFERTAS TÉCNICAS

- A. SOBRE LA EVALUACIÓN DE LA OFERTA TÉCNICA DEL POSTOR CONSORCIO SUPERVISOR JANQUE, integrado por CONSTRUCTORA BAMBAMARK E.I.R.L., con RUC N° 20487567605 y CONSTRU INNOVA S.A.C., con RUC N° 20488003942.

El postor ha desarrollado su metodología de acuerdo a lo solicitado en las bases integradas.

- B. SOBRE LA EVALUACIÓN DE LA OFERTA TÉCNICA DEL POSTOR CONSORCIO CONSULTORES integrado por LR ASOCIADOS INVERSIONES GENERALES S.R.L., con RUC N° 20445444821 y MONTALVAN BERNAL WALTER JAVIER, con RUC N° 10175354374

Comité de Selección

FACTORES DE EVALUACIÓN		PUNTAJE
A	EXPERIENCIA DEL POSTOR EN LA ESPECIALIDAD	60.00
B	METODOLOGÍA PROPUESTA	00.00
PUNTAJE TOTAL		60.00

El postor presenta su cronograma PERT-CPM de manera incompleta lo que imposibilita al comité de selección conocer el real alcance de la misma.

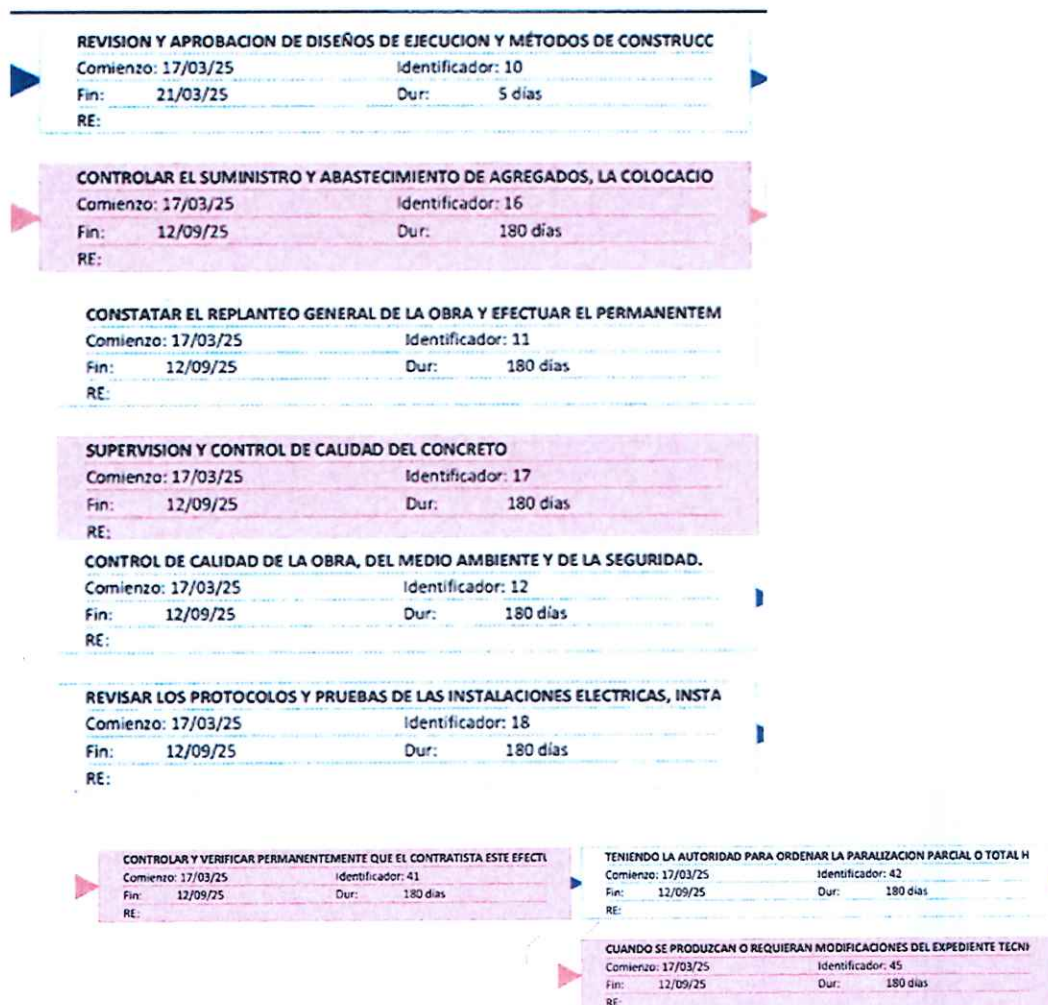

En relación a lo señalado, el Tribunal de contrataciones del estado, mediante Resolución N° 03578-2023-TCE-S2, ha establecido que cada postor debe ser diligente, y presentar ofertas claras y congruentes, de modo tal que el Comité de Selección pueda advertir lo que el postor oferta, sin recurrir a interpretaciones. Así pues, **toda información contenida en la oferta técnica o económica, debe ser objetiva, clara, precisa y congruente** entre sí a fin de posibilitar al Comité de Selección la verificación directa de lo ofertado por los postores y, de esta forma, corroborar si lo descrito es concordante con lo requerido por la Entidad.

Por el contrario, al presentarse una oferta profusa, difusa, confusa o incongruente, imposibilita al comité de selección la determinación fehaciente del real alcance de la misma, por lo que este deberá no admitirla o descalificarla, según corresponda; tampoco es función de dicho órgano interpretar el alcance de una oferta, esclarecer ambigüedades, o precisar contradicciones o imprecisiones, sino aplicar las bases integradas y evaluar

Comité de Selección

las ofertas en virtud a ellas, realizando un análisis integral que permita generar convicción de lo realmente ofertado, en función a las condiciones expresamente detalladas, sin posibilidad, como se indicó, de inferir o interpretar hecho alguno.

Por lo tanto no corresponde otorgarle puntaje.

C. SOBRE LA EVALUACIÓN DE LA OFERTA TÉCNICA DEL POSTOR CONSTRUCTORA Y CONSULTORA INPERA S.A.C, con RUC N° 20560168994

FACTORES DE EVALUACIÓN		PUNTAJE
A	EXPERIENCIA DEL POSTOR EN LA ESPECIALIDAD	60.00
B	METODOLOGÍA PROPUESTA	0.00
PUNTAJE TOTAL		60.00

Las bases integradas han establecido un contenido mínimo para el factor de evaluación "metodología propuesta", sin embargo, el postor no ha desarrollado su metodología de acuerdo a lo solicitado en las bases integradas, razón por la cual no es posible la asignación del puntaje, debido a las siguientes observaciones:

El postor ha establecido en el folio 545 de la oferta, especialidades que no se encuentran establecidas en ningún extremo de los términos de referencia, ya que la metodología debe elaborarse de manera coherente y acorde con los términos de referencia de la consultoría, que van a garantizar el correcto desarrollo de la consultoría de obra objeto del procedimiento de selección.

- Verificar el cumplimiento de los planes de manejo ambiental.

4. Especialidad de Costos y Presupuestos:

- Valorizar mensualmente la obra ejecutadas según presupuesto contratado y los reintegros que te corresponden; así como de los presupuestos adicionales y/o deductivos vinculantes de ser el caso, sustentándolos con la documentación técnico administrativa que los respalde.
- Las planillas de metrados de los avances que se valorizan, no deben considerar trabajos deficientemente ejecutados o producto de un deficiente proceso constructivo. Es responsabilidad de la supervisión, revisar y autorizar los procesos constructivos.
- Control de Costos:
 - Comparar el avance físico con el avance financiero.
 - Elaborar reportes de costos y presupuestos.
- Análisis de Variaciones:
 - Identificar y justificar variaciones en los costos.
 - Proponer ajustes al presupuesto si es necesario.

5. Especialidad de Topografía:

- Constatar el replanteo general de la obra y efectuar el permanentemente control topográfico durante la construcción.
- Revisar y verificar los trazos y niveles topográficos en general, de ser el caso, y en coordinación con el contratista ejecutor de la obra, la supervisión desarrollará propuestas de variación por causas justificadas cuando así se requiera, elevando estas a la Entidad para su aprobación, los cuales deberán ser detallados en su informe semanal y consolidados en el informe mensual.
- Procesamiento de Datos Topográficos:
 - Elaborar planos topográficos actualizados.
 - Verificar la precisión de las mediciones en campo.
- Control de Niveles y Alineamientos:
 - Asegurar que las estructuras estén correctamente alineadas y niveladas.

CONSTRUCTORA Y CONSULTORA INPERA S.A.C.
Milex William Perilla Culquijano
GERENTE GENERAL

El postor presenta en cronograma PERT – CPM, ilegible que imposibilita al comité de selección su revisión y verificación.

Comité de Selección

En relación a lo señalado, el Tribunal de contrataciones del estado, mediante Resolución N° 03578-2023-TCE-S2, ha establecido que cada postor debe ser diligente, y presentar ofertas claras y congruentes, de modo tal que el Comité de Selección pueda advertir lo que el postor oferta, sin recurrir a interpretaciones. Así pues, **toda información contenida en la oferta técnica o económica, debe ser objetiva, clara, precisa y congruente** entre sí a fin de posibilitar al Comité de Selección la verificación directa de lo ofertado por los postores y, de esta forma, corroborar si lo descrito es concordante con lo requerido por la Entidad.

Por el contrario, al presentarse una oferta profusa, difusa, confusa o incongruente, imposibilita al comité de selección la determinación fehaciente del real alcance de la misma, por lo que este deberá no admitirla o descalificarla, según corresponda; tampoco es función de dicho órgano interpretar el alcance de una oferta, esclarecer ambigüedades, o precisar contradicciones o imprecisiones, sino aplicar las bases integradas y evaluar las ofertas en virtud a ellas, realizando un análisis integral que permita generar convicción de lo realmente ofertado, en función a las condiciones expresamente detalladas, sin posibilidad, como se indicó, de inferir o interpretar hecho alguno.

CRONOGRAMA PERT-CPM



Comité de Selección

CONSTRUCTORA Y CONSULTORA AMPEA S.A.C.
Milex William Perilla Cuyupoma
CIÉNTIFICO GENERAL

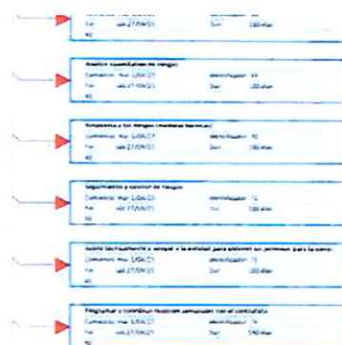

CRONOGRAMA PERT-CPM

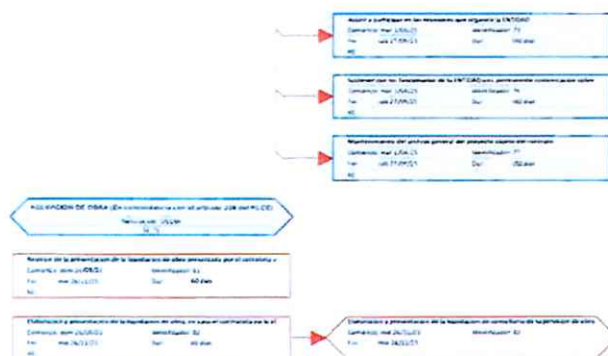

- D. SOBRE LA EVALUACIÓN DE LA OFERTA TÉCNICA DEL POSTOR CONSORCIO CYF, integrado por CABANILLAS Y FLORES INGENIEROS SOCIEDAD ANONIMA CERRADA, con RUC N° 20601187761 y FARIAS FEIJOO JUAN HERMAN, con RUC N° 10175209587

FACTORES DE EVALUACIÓN		PUNTAJE
A	EXPERIENCIA DEL POSTOR EN LA ESPECIALIDAD	60.00
B	METODOLOGÍA PROPUESTA	40.00
PUNTAJE TOTAL		100.00

El postor ha desarrollado su metodología de acuerdo a lo solicitado en las bases integradas.

- E. SOBRE LA EVALUACIÓN DE LA OFERTA TÉCNICA DEL POSTOR CONSORCIO SUPERVISOR JANQUE, integrado por FUENTES & FUENTES CONSULTORES Y EJECUTORES SOCIEDAD ANONIMA CERRADA, con RUC N° 20606321342 y PEREZ TAMAY JOSELITO ROBERTO, con RUC N° 10420484076

Las bases integradas han establecido un contenido mínimo para el factor de evaluación "metodología propuesta", sin embargo, el postor no ha desarrollado su metodología de acuerdo a lo solicitado en las bases integradas, razón por la cual no es posible la asignación del puntaje, debido a las siguientes observaciones:

La metodología presentada por el postor contiene incongruencias, en los siguientes extremos. Conforme se evidencia:

Comité de Selección

- ✓ Debe de dar las facilidades para que los Integrantes de la Junta de Resolución de Disputas realicen sus labores durante las visitas a las Instalaciones de la Obra, brindando la información y acompañamiento.
- ✓ La comunicación entre la Supervisión y las Grados será a través de la Entidad.

ACTIVIDADES DESPUÉS DE LA EJECUCIÓN DE OBRA.

En los folios 136-137, el postor detalla el trabajo de gabinete de acuerdo a las especialidades, sin embargo, esta incluyendo una especialidad que no ha sido considerada en ninguno de los extremos de los términos de referencia, ya que la metodología debe elaborarse de manera coherente y acorde con los términos de referencia de la consultoría, que van a garantizar el correcto desarrollo de la consultoría de obra objeto del procedimiento de selección.

En el folio 124, el postor ha detallado las actividades a desarrollar durante la ejecución de la obra, conforme se detalla:

ACTIVIDADES DURANTE LA EJECUCIÓN DE LA OBRA.

CONTROL DE CALIDAD DE LA OBRA.

- ✓ Supervisión y control de instalaciones, equipos de construcción, laboratorio y personal del contratista. Deberá controlar que durante la ejecución de la obra, el contratista mantenga vigente las pólizas de seguros y que cumpla con las normas y reglamentos de salud ocupacional, seguridad e higiene industrial.
- ✓ Revisión y aprobación de diseños de ejecución y métodos de construcción propuestos por el contratista, el cual deberá ser compatible con el ritmo de ejecución propuesto (variable determinante), en número de equipos, rendimientos, y personal. Será responsabilidad de la supervisión exigir que, en caso de demora, se agregue los recursos necesarios para recuperar el tiempo perdido.
- ✓ Constatar el replanteo general de la obra y efectuar el permanente control topográfico durante la construcción.
- ✓ Control de calidad de la obra, del medio ambiente y de la seguridad.
- ✓ Programar y coordinar reuniones semanales con el contratista para que la obra se ejecute de acuerdo a lo programado.
- ✓ La supervisión vigilará que, en todos los supuestos cubiertos por las pólizas de seguros, el contratista comunique ante la compañía aseguradora sobre los siniestros que se presenten durante la ejecución de la obra. Es de su responsabilidad controlar la gestión de los siniestros a cargo del contratista que se presenten durante la ejecución de la obra; para lo cual, validará los informes de avance de liquidación de siniestros y/o pronunciamientos de No Cobertura de ser el caso, para esto deberá solicitar al contratista la carta de rechazo del siniestro o copia del convenio de ajuste con el detalle de gastos reconocidos. Esta obligación la ejecutará en el marco del "Reglamento para la gestión y pago de siniestros", aprobado por Resolución SBS N°3202-2013 o norma que lo sustituya.
- ✓ Llevar a cabo controles técnicos como:
 - Controlar el suministro y abastecimiento de agregados, la colocación de encofrados y su desencofrado, armaduras de refuerzo, medios de protección, ductos, tuberías sanitarias y eléctricas según diseño, especificaciones y plazos indicados en el expediente técnico
 - Supervisión y control de calidad del concreto; así como efectuar el control del curado de concreto y superficies de concreto.
 - Revisar los protocolos y pruebas de las instalaciones eléctricas, instalaciones electromecánicas, instalaciones sanitarias, ductos, tuberías, etc.
 - Supervisar, control de calidad y culminación de los trabajos, en los acabados de interiores y exteriores.

Sin embargo, no han sido colocadas todas estas actividades en el cronograma Gantt, e incluso no se visualiza el texto completo de cada actividad.

Comité de Selección

ACTIVIDADES DURANTE LA EJECUCIÓN DE LA OBRA				
CONTROL DE CALIDAD DE LA OBRA.				
1.	Supervisión y control de instalaciones, equipos de construcción, laboratorio y personal del contratista. Deberá controlar que, durante la ejecución de la obra, el contratista mantenga vigente las pólizas de seguros y que cumpla con las normas y reglamentos.	180 días lun 7/04/25 180 días lun 7/04/25 180 días lun 7/04/25	vía 3/10/25 vía 3/10/25 vía 3/10/25	CAMIONETA PICK UP 4X4 (01 und); ESP. EN SEGURIDAD EN OBRA Y SALUD OCUPACIONAL (100%); ESPECIALISTA AMBIENTAL (100%); ESPECIALISTA ELECTROMECANICO (50%); ESPECIALISTA EN CALIDAD (50%); Supervisor de Obra (100%)
2.	Revisión y aprobación de diseños de ejecución y métodos de construcción propuestos por el contratista, el cual deberá ser compatible con el ritmo de ejecución propuesto (variable determinante), en número de equipos, rendimientos, y personal. Será res	180 días lun 7/04/25	vía 3/10/25	CAMIONETA PICK UP 4X4 (01 und); ESP. EN SEGURIDAD EN OBRA Y SALUD OCUPACIONAL (100%); ESPECIALISTA AMBIENTAL (100%); ESPECIALISTA ELECTROMECANICO (50%); ESPECIALISTA EN CALIDAD (50%); Supervisor de Obra (100%)
1.3	Constatar el replanteo general de la obra y efectuar el permanente control topográfico durante la construcción.	180 días lun 7/04/25	vía 3/10/25	CAMIONETA PICK UP 4X4 (01 und); ESP. EN SEGURIDAD EN OBRA Y SALUD OCUPACIONAL (100%); ESPECIALISTA AMBIENTAL (100%); ESPECIALISTA ELECTROMECANICO (50%); ESPECIALISTA EN CALIDAD (50%); Supervisor de Obra (100%)
1.4	Control de calidad de la obra, del medio ambiente y de la seguridad.	180 días lun 7/04/25	vía 3/10/25	CAMIONETA PICK UP 4X4 (01 und); ESP. EN SEGURIDAD EN OBRA Y SALUD OCUPACIONAL (100%); ESPECIALISTA AMBIENTAL (100%); ESPECIALISTA ELECTROMECANICO (50%); ESPECIALISTA EN CALIDAD (50%); Supervisor de Obra (100%)
1.5	Programar y coordinar reuniones semanales con el contratista para que la obra se ejecute de acuerdo a lo programado.	180 días lun 7/04/25	vía 3/10/25	CAMIONETA PICK UP 4X4 (01 und); ESP. EN SEGURIDAD EN OBRA Y SALUD OCUPACIONAL (100%); ESPECIALISTA AMBIENTAL (100%); ESPECIALISTA ELECTROMECANICO (50%); ESPECIALISTA EN CALIDAD (50%); Supervisor de Obra (100%)
1.6	La supervisión vigilará que, en todos los supuestos cubiertos por las pólizas de seguros, el contratista comunique ante la compañía aseguradora sobre los siniestros que se presenten durante la ejecución de la obra. Es de su responsabilidad contr	180 días lun 7/04/25	vía 3/10/25	CAMIONETA PICK UP 4X4 (01 und); ESP. EN SEGURIDAD EN OBRA Y SALUD OCUPACIONAL (100%); ESPECIALISTA AMBIENTAL (100%); ESPECIALISTA ELECTROMECANICO (50%); ESPECIALISTA EN CALIDAD (50%); Supervisor de Obra (100%)

En el folio 126 y 127 el postor a indicado como actividad durante la ejecución de la obra: JUNTA DE RESOLUCION DE DISPUTAS.

JUNTA DE RESOLUCIÓN DE DISPUTAS.

Las controversias durante la ejecución de la obra, serán sometidas ante una Junta de Resolución de Disputas (JRD). Por lo cual, la supervisión debe tener una participación permanente y activa durante las actividades que se desarrollen con dicha JRD, las cuales, sin ser limitativa comprenden lo siguiente:

- ✓ En las Visitas y/o Reuniones y/o Audiencias que se lleven a cabo durante la ejecución de Obra, a simple convocatoria de la Entidad, es obligatoria la participación de la Supervisión.

CONSORCIO SUPERVISOR JANQUE
 JOSE ALONSO TEJADA PEREZ
 REPRESENTANTE COMÚN
 DNI N°16720141



127

- ✓ Prepararse informes especiales, los cuales serán presentados y sustentados durante las reuniones que se lleven a cabo con motivo de las Visitas y/o Reuniones y/o Audiencias de la JRD.
- ✓ Debe de dar las facilidades para que los Integrantes de la Junta de Resolución de Disputas realicen sus labores durante las visitas a las Instalaciones de la Obra, brindando la información y acompañamiento.
- ✓ La comunicación entre la Supervisión y las Grados será a través de la Entidad.

Sin embargo, dichas actividades no coinciden con lo establecido en folio 145 en el cual se muestra la gráfica de planificación del proyecto e incluso no se visualiza el texto completo de cada actividad:

Comité de Selección

VIII. ELABORACIÓN DE EDT DETALLADO Y GRAFICO DE LA PLANIFICACIÓN DEL PROYECTO.

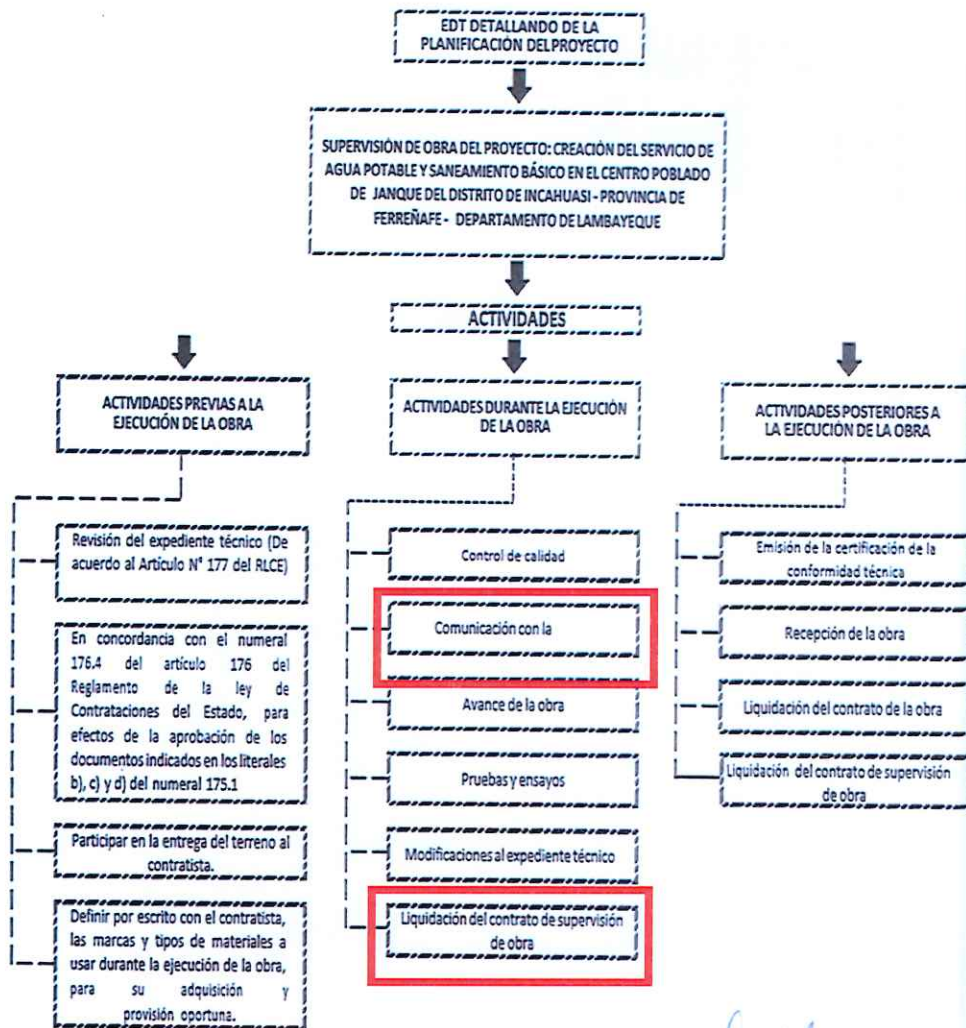

En el cronograma GANTT, no se visualiza completamente el nombre de las actividades, conforme se evidencia:

Comité de Selección

Id	EDT	Nombre de tarea	Duración	Comienzo
1	1	CONSORCIO SUPERVISOR JANQUE	240 días	lun 7/04/25
2	1.1	ACTIVIDADES PREVIAS A LA EJECUCION DE LA OBRA.	0 días	lun 7/04/25
3	1.1.1	ACTIVIDADES DE PROGRAMACIÓN DE EQUIPO SUPERVISOR	0 días	lun 7/04/25
4	1.1.2	Revisión del Expediente Técnico, informe Inicial con el análisis, conclusiones y recomendaciones, de acuerdo al Proyecto. El informe inicial se presentará acorde al Artículo N° 177 del RLCE	0 días	lun 7/04/25
5	1.1.3	En concordancia con el numeral 176.4 del artículo 176 del Reglamento de la ley de Contrataciones del Estado, para efectos de la aprobación de los documentos indicados en los literales b), c) y d) del numeral 175.1 del artículo 175 de dicho reglamento	0 días	lun 7/04/25
6	1.1.4	Participar en la entrega del terreno al contratista.	0 días	lun 7/04/25
7	1.1.5	Definir por escrito con el contratista, las marcas y tipos de materiales a usar durante la ejecución de la obra, para su adquisición y provisión oportuna de acuerdo al Calendario de Avance de obra (CAO), CPM y calendarios.	0 días	lun 7/04/25
8	1.2	ACTIVIDADES DURANTE LA EJECUCION DE LA OBRA	180 días	lun 7/04/25
9	1.2.1	CONTROL DE CALIDAD DE LA OBRA.	180 días	lun 7/04/25
10	1.2.1.1	Supervisión y control de instalaciones, equipos de construcción, laboratorio y personal del contratista. Deberá controlar que, durante la ejecución de la obra, el contratista mantenga vigente las pólizas de seguros y que cumpla con las normas y reglam	180 días	lun 7/04/25
11	1.2.1.2	Revisión y aprobación de diseños de ejecución y métodos de construcción propuestos por el contratista, el cual deberá ser compatible con el ritmo de ejecución propuesto (variable determinante). en número de equipos, rendimientos, y personal. Será res	180 días	lun 7/04/25
12	1.2.1.3	Constatar el replanteo general de la obra y efectuar el permanentemente control topográfico durante la construcción.	180 días	lun 7/04/25
13	1.2.1.4	Control de calidad de la obra, del medio ambiente y de la seguridad.	180 días	lun 7/04/25
14	1.2.1.5	Programar y coordinar reuniones semanales con el contratista para que la obra se ejecute de acuerdo a lo programado.	180 días	lun 7/04/25

Comité de Selección

15	1.2.1.6	La supervisión vigilará que, en todos los supuestos cubiertos por las pólizas de seguros, el contratista comunique ante la compañía aseguradora sobre los siniestros que se presenten durante la ejecución de la obra. Es de su responsabilidad contr	180 días lun 7/04/25	vie 3/10/25
16	1.2.2	COMUNICACIONES CON LA ENTIDAD	180 días lun 7/04/25	vie 3/10/25
17	1.2.2.1	Canalizar toda consulta que por su naturaleza requiera la opinión del proyectista que pudiese modificar el expediente técnico contractual, en concordancia con el artículo 193 del Reglamento de la Ley de Contrataciones del Estado	180 días lun 7/04/25	vie 3/10/25
18	1.2.2.2	Cuando se produzcan o requieran modificaciones del expediente técnico de la obra, se solicitará la opinión de la Entidad, debiendo precisar claramente en la consulta, cuáles son los aspectos sobre los que debe emitir pronunciamiento	180 días lun 7/04/25	vie 3/10/25
19	1.2.2.3	Sostener con los funcionarios de la entidad, una permanente comunicación sobre el estado de la obra y el desarrollo del contrato. Tanto a nivel de oficina de Lima como de obra, para cuyo efecto deberá contar con los medios de comunicación pertinente	180 días lun 7/04/25	vie 3/10/25
20	1.2.2.4	En el caso de consultas y/o reclamos del contratista, que excedan su nivel de decisión, tramitar estos emitiendo opinión técnica y legal en el plazo máximo de cuatro (04) días, en concordancia al artículo 193 del Reglamento de la ley de Contrataciones	180 días lun 7/04/25	vie 3/10/25
21	1.2.2.5	Preparación de informes de avance mensuales. Estos incluirán un reporte del personal técnico de obra detallando nombre, cargo y fecha de inicio de actividades, así como de obreros del contratista; en el caso de obreros reportará nivel, cantidad y de s	180 días lun 7/04/25	vie 3/10/25
22	1.2.2.6	Preparar informes de avance semanales, adjuntado registros fotográficos digitales (proceso constructivo, vistas específicas y panorámicas) y escaneado de las hojas del Cuaderno de Obra, los que serán remitidos vía email en el programa y formato que	180 días lun 7/04/25	vie 3/10/25
23	1.2.2.7	Elaboración y remisión de Informes Especiales para la entidad, cuando este los requiera o las circunstancias lo determinen (de acuerdo al punto 2.5. Documentación y contenido de la información que deberá presentar el consultor como resultado de l	180 días lun 7/04/25	vie 3/10/25
24	1.2.2.8	Recomendar a la Entidad la aplicación de penalidades que deben aplicarse al Contratista ejecutor de obra en caso de incumplimiento de obligaciones contractuales.	180 días lun 7/04/25	vie 3/10/25

Comité de Selección

Id	EDT	Nombre de tarea	Duración	Comienzo	Fin
25	1.2.2.9	Elaborar el informe final respecto al término de la obra. en caso de producirse la resolución del contrato de obra, la supervisión deberá presentar un informe detallando el estado situacional de la obra.	180 días	lun 7/04/25	vie 3/10/25
26	1.2.2.10	Los informes técnicos que emita la supervisión deberán estar suscritos por el (los) especialista(s) responsable(s) y el jefe de supervisión.	180 días	lun 7/04/25	vie 3/10/25
27	1.2.3	CONTROL DE AVANCE DE LA OBRA	180 días	lun 7/04/25	vie 3/10/25
28	1.2.3.1	Control de la programación y avance de obra, emitiendo opinión. Preparará y presentará en sus informes mensuales, y semanales cuadros y gráficos que muestren con precisión y nitidez los avances ejecutados comparados con los programados, controlar la e	180 días	lun 7/04/25	vie 3/10/25
29	1.2.3.2	Es obligación de la supervisión anotar en el cuaderno de obra las fechas de inicio de los diferentes trabajos o actividades programadas en el cronograma de ejecución de obra vigente, señalando los avances en cantidades (mitrados) que corresponden ejec	180 días	lun 7/04/25	vie 3/10/25
30	1.2.3.3	Evaluar adecuada y técnicamente toda ampliación de plazo solicitada por el contratista, verificando el cumplimiento de los plazos y condiciones establecidos por la normativa, su procedencia en relación con la oportunidad de su soliciu	180 días	lun 7/04/25	vie 3/10/25
31	1.2.3.4	Valorizar mensualmente la obra ejecutadas según presupuesto contratado y los reintegros que le corresponden; así como de los presupuestos adicionales y/o deductivos vinculantes de ser el caso, sustentándolos con la documentación técnico administrativa	180 días	lun 7/04/25	vie 3/10/25
32	1.2.3.5	Las planillas de metrados de los avances que se valorizan, no deben considerar trabajos deficientemente ejecutados o producto de un deficiente proceso constructivo. Es responsabilidad de la supervisión, revisar y autorizar los procesos constructivos.	180 días	lun 7/04/25	vie 3/10/25
33	1.2.4	PRUEBAS Y ENSAYOS	180 días	lun 7/04/25	vie 3/10/25
34	1.2.4.1	Controlar y verificar permanentemente que el contratista esté efectuando todas las pruebas y ensayos de laboratorio exigidos en las especificaciones técnicas.	180 días	lun 7/04/25	vie 3/10/25
35	1.2.4.2	Teniendo autoridad para ordenar la paralización parcial o total hasta subsanar las incorrecciones advertidas.	180 días	lun 7/04/25	vie 3/10/25
36	1.2.4.3	Interpretar y opinar sobre los resultados de los ensayos que se hayan efectuado, recomendando las acciones a tomar. Revisará y evaluará las pruebas y ensayos de materiales realizados por el Contratista	180 días	lun 7/04/25	vie 3/10/25
37	1.2.5	MODIFICACIONES AL EXPEDIENTE TECNICO	180 días	lun 7/04/25	vie 3/10/25
38	1.2.5.1	Cuando se produzcan o requieran modificaciones del expediente técnico de la obra, se solicitará la opinión y aprobación de la entidad, debiendo precisar claramente en la consulta, cuáles son los aspectos sobre los que debe emitir pronunciamiento.	180 días	lun 7/04/25	vie 3/10/25
39	1.2.5.2	La supervisión de obra debe pronunciarse sobre la necesidad de las modificaciones al expediente técnico, fundamentando su posición, debiendo motivar y sustentar las razones por las cuales su no ejecución evitaría alcanzar la finalidad del contrato.	180 días	lun 7/04/25	vie 3/10/25

Comité de Selección

39	1.2.5.2	La supervisión de obra debe pronunciarse sobre la necesidad de las modificaciones al expediente técnico, fundamentando su posición, debiendo motivar y sustentar las razones por las cuales su no ejecución evitaría alcanzar la finalidad del contrato.	180 días lun 7/04/25	vie 3/10/25
40	1.2.5.3	De requerirse la ejecución de prestaciones adicionales de obra, no previstas originalmente en las bases, en el contrato, ni en el presupuesto, cuya realización resulte indispensable para dar cumplimiento a la meta prevista de la obra p	180 días lun 7/04/25	vie 3/10/25
41	1.2.5.4	De igual modo, en caso se requieran modificaciones al expediente, la supervisión deberá velar por que el contratista de obra elabore, de ser el caso, el expediente técnico de deductivos Vinculantes, el cual deberá evaluar, dar conformidad y presenta	180 días lun 7/04/25	vie 3/10/25
42	1.2.5.5	Es responsable de que las prestaciones adicionales se tramiten con la antelación necesaria para no generar ampliaciones de plazo, salvo situaciones imprevisibles.	180 días lun 7/04/25	vie 3/10/25
43	1.2.6	JUNTA DE RESOLUCION DE DISPUTAS (De ser el caso)	180 días lun 7/04/25	vie 3/10/25
44	1.2.6.1	Las controversias durante la ejecución de la obra, serán sometidas ante una Junta de Resolución de Disputas (JRD). Por lo cual, la supervisión debe tener una participación permanente y activa durante las actividades que se desarrollen con dicha JRD	180 días lun 7/04/25	vie 3/10/25
45	1.3	ACTIVIDADES DESPUÉS DE LA EJECUCIÓN DE OBRA	60 días vie 3/10/25	mar 2/12/25
46	1.3.1	EMISION DE CERTIFICADO DE CONFORMIDAD TECNICA	0 días vie 3/10/25	vie 3/10/25
47	1.3.1.1	De acuerdo a lo estipulado en el Artículo 208 del Reglamento de la ley de Contrataciones del Estado, en la fecha de la culminación de la obra, el residente anota tal hecho en el cuaderno de obras y solicita la recepción de la misma	0 días vie 3/10/25	vie 3/10/25
48	1.3.2	RECEPCION DE OBRA	0 días vie 3/10/25	vie 3/10/25
49	1.3.2.1	Participará junto al comité de recepción y contratista en el acto de recepción de obra, en la verificación del fiel cumplimiento de lo establecido en los planos y especificaciones técnicas. A la culminación del acto, suscribirá el acta de recepción o d	0 días vie 3/10/25	vie 3/10/25
50	1.3.2.2	La supervisión mantendrá informado a la entidad, del levantamiento de observaciones, cuyo plazo máximo es el estipulado en el artículo 208 del Reglamento de la Ley de Contrataciones del Estado	0 días vie 3/10/25	vie 3/10/25
51	1.3.2.3	La supervisión participará en el acto de Recepción de obra, de acuerdo a lo establecido en el Artículo 208 del Reglamento de la ley de Contrataciones del Estado.	0 días vie 3/10/25	vie 3/10/25
52	1.3.3	LIQUIDACION DEL CONTRATO DE OBRA	60 días sáb 4/10/25	mar 2/12/25
53	1.3.3.1	LIQUIDACION DE OBRA	60 días sáb 4/10/25	mar 2/12/25
54	1.3.4	LIQUIDACION DEL CONTRATO DE SUPERVISION DE OBRA	0 días mar 2/12/25	mar 2/12/25
55	1.3.4.1	Luego de haberse otorgado la conformidad de la última prestación de la supervisión, presentará a la entidad la liquidación de su contrato en concordancia con los plazos previstos en el Artículo 170 del Reglamento de la Ley de	0 días mar 2/12/25	mar 2/12/25

7.1.1. RESULTADO DE LA EVALUACIÓN TÉCNICA

De acuerdo a la evaluación técnica realizada, los postores que acceden a la etapa de evaluación económica, por haber obtenido y/o superado el puntaje técnico mínimo de ochenta (80) puntos, así como aquellos cuyas ofertas quedan descalificadas, son los siguientes:

POSTOR	PUNTAJE	CONDICIÓN
CONSORCIO SUPERVISOR JANQUE, integrado por CONSTRUCTORA BAMBAMARK E.I.R.L., con RUC N° 20487567605 y CONSTRU INNOVA S.A.C., con RUC N° 20488003942	100.00	CALIFICADO
CONSORCIO CONSULTORES integrado por LR ASOCIADOS INVERSIONES GENERALES S.R.L., con RUC N° 20445444821 y MONTALVAN BERNAL WALTER JAVIER, con RUC N° 10175354374	100.00	DESCALIFICADO
CONSTRUCTORA Y CONSULTORA INPERA S.A.C, con RUC N° 20560168994	60.00	DESCALIFICADO
CONSORCIO C Y F, integrado por CABANILLAS Y FLORES INGENIEROS SOCIEDAD ANONIMA CERRADA, con RUC N° 20601187761 y FARIAS FEIJOO JUAN HERMAN, con RUC N° 10175209587	100.00	CALIFICADO
CONSORCIO SUPERVISOR JANQUE, integrado por FUENTES & FUENTES CONSULTORES Y EJECUTORES SOCIEDAD ANONIMA CERRADA, con RUC N° 20606321342 y PEREZ TAMAY JOSELITO ROBERTO, con RUC N° 10420484076	60.00	DESCALIFICADO

Comité de Selección

7.2. DETALLE DE LA EVALUACIÓN DE OFERTAS ECONÓMICAS

7.2.1. VERIFICACIÓN DE LOS LÍMITES MÍNIMOS Y MÁXIMOS DEL VALOR REFERENCIAL DE LAS OFERTAS

Del resultado de la evaluación técnica, considerando a los postores que obtuvieron un puntaje igual o mayor a 80, se procede a aperturar la oferta económica y a verificar el cumplimiento de los límites mínimos (90% del valor referencial) y máximos (110% del valor referencial), según lo siguiente:

POSTOR	VALOR REFERENCIAL	PRECIO DE LA OFERTA	% DEL VALOR REFERENCIAL	CONDICIÓN
CONSORCIO SUPERVISOR JANQUE, integrado por CONSTRUCTORA BAMBAMARK E.I.R.L., con RUC N° 20487567605 y CONSTRU INNOVA S.A.C., con RUC N° 20488003942	S/ 225,476.41	S/ 202,928.77	90%	EVALUADO

NOTA:

Numeral 28.2. del artículo 28 de la Ley de Contrataciones del Estado: "Tratándose de ejecución o consultoría de obras, la Entidad rechaza las ofertas que se encuentran por debajo del noventa por ciento (90%) del valor referencial o que excedan este en más del diez por ciento (10%). En este último caso, las propuestas que excedan el valor referencial en menos del 10% serán rechazadas si no resulta posible el incremento de la disponibilidad presupuestal".

Numeral 83.1. del artículo 83 del Reglamento de la Ley de Contrataciones del Estado: "El comité de selección solo evalúa las ofertas económicas de los postores que alcanzaron el puntaje técnico mínimo y en el caso de consultoría de obras, rechaza las ofertas que exceden los límites previstos en el artículo 28 de la Ley".

7.2.2. ASIGNACIÓN DEL PUNTAJE ECONÓMICO

FACTORES DE EVALUACIÓN		PUNTAJE
A	PRECIO	100.00
PUNTAJE TOTAL		100.00

POSTOR	VALOR REFERENCIAL	PRECIO DE LA OFERTA	% DEL VALOR REFERENCIAL	CONDICIÓN
CONSORCIO CYF, integrado por CABANILLAS Y FLORES INGENIEROS SOCIEDAD ANONIMA CERRADA, con RUC N° 20601187761 y FARIAS FEIJOO JUAN HERMAN, con RUC N° 10175209587	S/ 225,476.41	S/ 225,476.41	100%	EVALUADO

NOTA:

Numeral 28.2. del artículo 28 de la Ley de Contrataciones del Estado: "Tratándose de ejecución o consultoría de obras, la Entidad rechaza las ofertas que se encuentran por debajo del noventa por ciento (90%) del valor referencial o que excedan este en más del diez por ciento (10%). En este último caso, las propuestas que excedan el valor referencial en menos del 10% serán rechazadas si no resulta posible el incremento de la disponibilidad presupuestal".

Numeral 83.1. del artículo 83 del Reglamento de la Ley de Contrataciones del Estado: "El comité de selección solo evalúa las ofertas económicas de los postores que alcanzaron el puntaje técnico mínimo y en el caso de consultoría de obras, rechaza las ofertas que exceden los límites previstos en el artículo 28 de la Ley".

7.2.3. ASIGNACIÓN DEL PUNTAJE ECONÓMICO

FACTORES DE EVALUACIÓN		PUNTAJE
A	PRECIO	90.00
PUNTAJE TOTAL		90.00

Comité de Selección

7.2.4. RESULTADO DE LA EVALUACIÓN ECONÓMICA

De acuerdo a la evaluación económica realizada, se tiene el orden de prelación señalado a continuación:

POSTOR	PUNTAJE ECONÓMICO
CONSORCIO SUPERVISOR JANQUE, integrado por CONSTRUCTORA BAMBAMARK E.I.R.L., con RUC N° 20487567605 y CONSTRU INNOVA S.A.C., con RUC N° 20488003942	100.00
CONSORCIO CYF, integrado por CABANILLAS Y FLORES INGENIEROS SOCIEDAD ANONIMA CERRADA, con RUC N° 20601187761 y FARIAS FEIJOO JUAN HERMAN, con RUC N° 10175209587	90.00

7.3. DETERMINACION DEL PUNTAJE TOTAL

De este modo, teniendo los resultados tanto de la evaluación técnica como económica, se procede a determinar el puntaje total de las ofertas que comprende el promedio ponderado de ambas evaluaciones, considerando los coeficientes de ponderación establecidos en las bases, obteniéndose los siguientes resultados:

ORDEN DE PRELACIÓN	NOMBRE O RAZÓN SOCIAL DEL POSTOR	PUNTAJE TÉCNICO (PT)	PUNTAJE ECONÓMICO (PEI)	PUNTAJE TOTAL	BONIFICACIÓN (DE SER EL CASO)	PUNTAJE TOTAL
		C1 = 0.80	C2 = 0.20	$C1 \times PT + C2 \times PEI$		
1	CONSORCIO SUPERVISOR JANQUE, integrado por CONSTRUCTORA BAMBAMARK E.I.R.L., con RUC N° 20487567605 y CONSTRU INNOVA S.A.C., con RUC N° 20488003942	100.00	100.00	$0.80 \times 100 + 0.20 \times 100 = 100.00$	5.00	105
2	CONSORCIO CYF, integrado por CABANILLAS Y FLORES INGENIEROS SOCIEDAD ANONIMA CERRADA, con RUC N° 20601187761 y FARIAS FEIJOO JUAN HERMAN, con RUC N° 10175209587	100	90	$0.80 \times 100 + 0.20 \times 90 = 98$	4.90	102.90

8. OTORGAMIENTO DE LA BUENA PRO

De acuerdo a los resultados obtenidos, el siguiente postor obtiene la buena pro:

POSTOR	MONTO ADJUDICADO	ORDEN DE PRELACION
CONSORCIO SUPERVISOR JANQUE, integrado por CONSTRUCTORA BAMBAMARK E.I.R.L., con RUC N° 20487567605 y CONSTRU INNOVA S.A.C., con RUC N° 20488003942	S/ 202,928.77	1°

Comité de Selección

9. ACUERDO ADOPTADO

El órgano a cargo del procedimiento de selección, da por aprobado los resultados de la admisión, calificación y evaluación de las ofertas y otorgamiento de la buena pro. El acuerdo adoptado fue por UNANIMIDAD.

PRIMERO. - OTORGAR LA BUENA PRO del procedimiento de selección ADJUDICACION SIMPLIFICADA N° 02-2025-GR.LAMB/CS-1, cuyo objeto de convocatoria es la CONTRATACION DEL SERVICIO DE CONSULTORIA DE OBRA PARA LA SUPERVISION DE LA EJECUCION DE LA OBRA: CREACION DEL SERVICIO DE AGUA POTABLE Y SANEAMIENTO BÁSICO EN EL CENTRO POBLADO DE JANQUE DEL DISTRITO DE INCAHUASI - PROVINCIA DE FERREÑAFE - DEPARTAMENTO DE LAMBAYEQUE, CON CUI N° 2479878, al postor CONSORCIO SUPERVISOR JANQUE, integrado por CONSTRUCTORA BAMBAMARK E.I.R.L., con RUC N° 20487567605 y CONSTRU INNOVA S.A.C., con RUC N° 20488003942, por un monto de S/ 202,928.77 (Doscientos noventa y cinco mil ochocientos cuarenta y cinco con 46/100 soles) incluye I.G.V.

SEGUNDO. - ENCARGAR al Área de Apoyo en Contrataciones del Estado la publicación de los resultados contenidos en la presente acta, a través del SEACE.

TERCERO. - DECLARACIÓN DE VERACIDAD el colegiado que al final suscribe, declara que la información recibida por los postores y los hechos consignados por estos, fueron tramitados tomando en cuenta lo señalado en la Ley 27444, artículo 1.7. Principio de presunción de veracidad: "En la tramitación del procedimiento administrativo, se presume que los documentos y declaraciones formulados por los administrados en la forma prescrita por esta Ley, responden a la verdad de los hechos que ellos afirman. Esta presunción admite prueba en contrario." En tal sentido, se presume como cierto todo lo presentado por cada postor.

CUARTO. - RECOMENDAR al área competente, que realice la fiscalización posterior de la documentación presentada por el postor ganador de la buena pro, puesto que este colegiado ha realizado la evaluación y calificación de las ofertas teniendo en cuenta lo establecido en la Ley N° 27444 Ley del Procedimiento Administrativo General 1.7 Principio de Presunción de Veracidad, el cual establece que en la tramitación del procedimiento administrativo, se presume que los documentos y declaraciones formulados por los administrados en la forma prescrita por esta ley, responden a la verdad de los hechos que ellos afirman.

En señal de conformidad, firman los integrantes del Comité de Selección la presente acta.



JULIO CESAR JORDÁN SALDAÑA
Presidente



LUIS ALBERTO NECIOSUP AZAN
Primer Miembro Titular



ANNA DERLY MESTANZA
ESPINAL
Segundo Miembro Titular