

**MUNICIPALIDAD PROVINCIAL DE PAITA**

LICITACION PUBLICA N° 006-2024-MPP-CS-1 - PRIMERA CONVOCATORIA

CONTRATACIÓN DE LA EJECUCIÓN DE LA OBRA: "MEJORAMIENTO Y AMPLIACION DEL SERVICIO DE TRANSITABILIDAD VEHICULAR Y PEATONAL EN LAS MANZANAS C, D Y J, DEL AA. HH LOS JARDINES PAITA DEL DISTRITO DE PAITA – PROVINCIA DE PAITA – DEPARTAMENTO DE PIURA" CON CUI N° 2635883.

# **BASES ESTÁNDAR DE LICITACIÓN PÚBLICA PARA LA CONTRATACIÓN DE LA EJECUCIÓN DE OBRAS**

*Aprobado mediante Directiva N° 001-2019-OSCE/CD*



**SUB DIRECCIÓN DE NORMATIVIDAD – DIRECCIÓN TÉCNICO NORMATIVA**  
**ORGANISMO SUPERVISOR DE LAS CONTRATACIONES DEL ESTADO - OSCE**

**MUNICIPALIDAD PROVINCIAL DE PAITA**

LICITACION PUBLICA N° 006-2024-MPP-CS-1 - PRIMERA CONVOCATORIA

CONTRATACIÓN DE LA EJECUCIÓN DE LA OBRA: "MEJORAMIENTO Y AMPLIACION DEL SERVICIO DE TRANSITABILIDAD VEHICULAR Y PEATONAL EN LAS MANZANAS C, D Y J, DEL AA. HH LOS JARDINES PAITA DEL DISTRITO DE PAITA – PROVINCIA DE PAITA – DEPARTAMENTO DE PIURA" CON CUI N° 2635883.

**SIMBOLOGÍA UTILIZADA:**

N°	Símbolo	Descripción
1	[ABC] / [.....]	La información solicitada dentro de los corchetes sombreados debe ser completada por la Entidad durante la elaboración de las bases.
2	[ABC] / [.....]	Es una indicación, o información que deberá ser completada por la Entidad con posterioridad al otorgamiento de la buena pro para el caso específico de la elaboración de la PROFORMA DEL CONTRATO; o por los proveedores, en el caso de los ANEXOS de la oferta.
3	<div>Importante</div> <div>• Abc</div>	Se refiere a consideraciones importantes a tener en cuenta por el comité de selección y por los proveedores.
4	<div>Advertencia</div> <div>• Abc</div>	Se refiere a advertencias a tener en cuenta por el comité de selección y por los proveedores.
5	<div>Importante para la Entidad</div> <div>• Xyz</div>	Se refiere a consideraciones importantes a tener en cuenta por el comité de selección y deben ser eliminadas una vez culminada la elaboración de las bases.

**CARACTERÍSTICAS DEL DOCUMENTO:**

Las bases estándar deben ser elaboradas en formato WORD, y deben tener las siguientes características:

N°	Características	Parámetros
1	Márgenes	Superior : 2.5 cm      Inferior: 2.5 cm Izquierda: 2.5 cm      Derecha: 2.5 cm
2	Fuente	Arial
3	Estilo de Fuente	Normal: Para el contenido en general Cursiva: Para el encabezado y pie de página Para las Consideraciones importantes (Ítem 3 del cuadro anterior)
4	Color de Fuente	Automático: Para el contenido en general Azul : Para las Consideraciones importantes (Ítem 3 del cuadro anterior)
5	Tamaño de Letra	16 : Para las dos primeras hojas de las Secciones General y Específica 11 : Para el nombre de los Capítulos. 10 : Para el cuerpo del documento en general 9 : Para el encabezado y pie de página Para el contenido de los cuadros, pudiendo variar, según la necesidad 8 : Para las Notas al pie
6	Alineación	Justificada: Para el contenido en general y notas al pie. Centrada : Para la primera página, los títulos de las Secciones y nombres de los Capítulos)
7	Interlineado	Sencillo
8	Espaciado	Anterior : 0 Posterior : 0
9	Subrayado	Para los nombres de las Secciones y para resaltar o hacer hincapié en algún concepto

**INSTRUCCIONES DE USO:**

- Una vez registrada la información solicitada dentro de los corchetes sombreados en gris, el texto deberá quedar en letra tamaño 10, con estilo normal, sin formato de negrita y sin sombrear.
- La nota **IMPORTANTE** no puede ser modificada ni eliminada en la Sección General. En el caso de la Sección Específica debe seguirse la instrucción que se indica en dicha nota.

Elaboradas en enero de 2019

Modificadas en junio y diciembre de 2019, julio de 2020, julio y diciembre de 2021, setiembre de 2022 y octubre de 2022

**MUNICIPALIDAD PROVINCIAL DE PAITA**

LICITACION PUBLICA N° 006-2024-MPP-CS-1 - PRIMERA CONVOCATORIA

CONTRATACIÓN DE LA EJECUCIÓN DE LA OBRA: “MEJORAMIENTO Y AMPLIACION DEL SERVICIO DE TRANSITABILIDAD VEHICULAR Y PEATONAL EN LAS MANZANAS C, D Y J, DEL AA. HH LOS JARDINES PAITA DEL DISTRITO DE PAITA – PROVINCIA DE PAITA – DEPARTAMENTO DE PIURA” CON CUI N° 2635883.

## **BASES ESTÁNDAR DE LICITACIÓN PÚBLICA PARA LA CONTRATACIÓN DE LA EJECUCIÓN DE OBRAS<sup>1</sup>**

### **LICITACIÓN PÚBLICA N° 006-2024-MPP-CS-1 PRIMERA CONVOCATORIA**

**CONTRATACIÓN DE LA EJECUCIÓN DE LA OBRA:  
“MEJORAMIENTO Y AMPLIACION DEL SERVICIO DE  
TRANSITABILIDAD VEHICULAR Y PEATONAL EN LAS  
MANZANAS C, D Y J, DEL AA. HH LOS JARDINES PAITA  
DEL DISTRITO DE PAITA – PROVINCIA DE PAITA –  
DEPARTAMENTO DE PIURA” CON CUI N° 2635883.**

---

<sup>1</sup> Estas bases se utilizarán para la contratación de la ejecución de obras. Para tal efecto, se deberá tener en cuenta la siguiente definición:

**Obra:** Construcción, reconstrucción, rehabilitación, remodelación, mejoramiento, demolición, renovación, ampliación y habilitación de bienes inmuebles, tales como edificaciones, estructuras, excavaciones, perforaciones, carreteras, puentes, entre otros, que requieren dirección técnica, expediente técnico, mano de obra, materiales y/o equipos.

**MUNICIPALIDAD PROVINCIAL DE PAITA**

LICITACION PUBLICA N° 006-2024-MPP-CS-1 - PRIMERA CONVOCATORIA

CONTRATACIÓN DE LA EJECUCIÓN DE LA OBRA: "MEJORAMIENTO Y AMPLIACION DEL SERVICIO DE TRANSITABILIDAD VEHICULAR Y PEATONAL EN LAS MANZANAS C, D Y J, DEL AA. HH LOS JARDINES PAITA DEL DISTRITO DE PAITA – PROVINCIA DE PAITA – DEPARTAMENTO DE PIURA" CON CUI N° 2635883.

## **DEBER DE COLABORACIÓN**

La Entidad y todo proveedor que se someta a las presentes Bases, sea como participante, postor y/o contratista, deben conducir su actuación conforme a los principios previstos en la Ley de Contrataciones del Estado.

En este contexto, se encuentran obligados a prestar su colaboración al OSCE y a la Secretaría Técnica de la Comisión de Defensa de la Libre Competencia del INDECOPI, en todo momento según corresponda a sus competencias, a fin de comunicar presuntos casos de fraude, colusión y corrupción por parte de los funcionarios y servidores de la Entidad, así como los proveedores y demás actores que participan en el proceso de contratación.

De igual forma, deben poner en conocimiento del OSCE y a la Secretaría Técnica de la Comisión de Defensa de la Libre Competencia del INDECOPI los indicios de conductas anticompetitivas que se presenten durante el proceso de contratación, en los términos del Decreto Legislativo N° 1034, "Ley de Represión de Conductas Anticompetitivas", o norma que la sustituya, así como las demás normas de la materia.

La Entidad y todo proveedor que se someta a las presentes Bases, sea como participante, postor y/o contratista del proceso de contratación deben permitir al OSCE o a la Secretaría Técnica de la Comisión de Defensa de la Libre Competencia del INDECOPI el acceso a la información referida a las contrataciones del Estado que sea requerida, prestar testimonio o absolución de posiciones que se requieran, entre otras formas de colaboración.

**MUNICIPALIDAD PROVINCIAL DE PAITA**

LICITACION PUBLICA N° 006-2024-MPP-CS-1 - PRIMERA CONVOCATORIA

CONTRATACIÓN DE LA EJECUCIÓN DE LA OBRA: "MEJORAMIENTO Y AMPLIACION DEL SERVICIO DE TRANSITABILIDAD VEHICULAR Y PEATONAL EN LAS MANZANAS C, D Y J, DEL AA. HH LOS JARDINES PAITA DEL DISTRITO DE PAITA – PROVINCIA DE PAITA – DEPARTAMENTO DE PIURA" CON CUI N° 2635883.

## **SECCIÓN GENERAL**

### **DISPOSICIONES COMUNES DEL PROCEDIMIENTO DE SELECCIÓN**

(ESTA SECCIÓN NO DEBE SER MODIFICADA EN NINGÚN EXTREMO, BAJO SANCIÓN DE NULIDAD)

## CAPÍTULO I ETAPAS DEL PROCEDIMIENTO DE SELECCIÓN

### 1.1. REFERENCIAS

Cuando en el presente documento se mencione la palabra Ley, se entiende que se está haciendo referencia a la Ley N° 30225, Ley de Contrataciones del Estado, y cuando se mencione la palabra Reglamento, se entiende que se está haciendo referencia al Reglamento de la Ley de Contrataciones del Estado aprobado por Decreto Supremo N° 344-2018-EF.

Las referidas normas incluyen sus respectivas modificaciones, de ser el caso.

### 1.2. CONVOCATORIA

Se realiza a través de su publicación en el SEACE de conformidad con lo señalado en el artículo 54 del Reglamento, en la fecha señalada en el calendario del procedimiento de selección, debiendo adjuntar las bases.

### 1.3. REGISTRO DE PARTICIPANTES

El registro de participantes se realiza conforme al artículo 55 del Reglamento. En el caso de un consorcio, basta que se registre uno (1) de sus integrantes.

#### Importante

- *Para registrarse como participante en un procedimiento de selección convocado por las Entidades del Estado Peruano, es necesario que los proveedores cuenten con inscripción vigente y estar habilitados ante el Registro Nacional de Proveedores (RNP) que administra el Organismo Supervisor de las Contrataciones del Estado (OSCE). Para obtener mayor información, se puede ingresar a la siguiente dirección electrónica: [www.rnp.gob.pe](http://www.rnp.gob.pe).*
- *Los proveedores que deseen registrar su participación deben ingresar al SEACE utilizando su Certificado SEACE (usuario y contraseña). Asimismo, deben observar las instrucciones señaladas en el documento de orientación "Guía para el registro de participantes electrónico" publicado en <https://www2.seace.gob.pe/>.*
- *En caso los proveedores no cuenten con inscripción vigente en el RNP y/o se encuentren inhabilitados o suspendidos para ser participantes, postores y/o contratistas, el SEACE restringirá su registro, quedando a potestad de estos intentar nuevamente registrar su participación en el procedimiento de selección en cualquier otro momento, dentro del plazo establecido para dicha etapa, siempre que haya obtenido la vigencia de su inscripción o quedado sin efecto la sanción que le impuso el Tribunal de Contrataciones del Estado.*

### 1.4. FORMULACIÓN DE CONSULTAS Y OBSERVACIONES A LAS BASES

La formulación de consultas y observaciones a las bases se efectúa de conformidad con lo establecido en los numerales 72.1 y 72.2 del artículo 72 del Reglamento.

#### Importante

*No pueden formularse consultas ni observaciones respecto del contenido de una ficha de homologación aprobada, aun cuando el requerimiento haya sido homologado parcialmente respecto a las características técnicas y/o requisitos de calificación y/o condiciones de ejecución. Las consultas y observaciones que se formulen sobre el particular, se tienen como no presentadas.*

## MUNICIPALIDAD PROVINCIAL DE PAITA

LICITACION PUBLICA N° 006-2024-MPP-CS-1 - PRIMERA CONVOCATORIA

CONTRATACIÓN DE LA EJECUCIÓN DE LA OBRA: "MEJORAMIENTO Y AMPLIACION DEL SERVICIO DE TRANSITABILIDAD VEHICULAR Y PEATONAL EN LAS MANZANAS C, D Y J, DEL AA. HH LOS JARDINES PAITA DEL DISTRITO DE PAITA – PROVINCIA DE PAITA – DEPARTAMENTO DE PIURA" CON CUI N° 2635883.

### 1.5. ABSOLUCIÓN DE CONSULTAS, OBSERVACIONES E INTEGRACIÓN DE BASES

La absolución de consultas, observaciones e integración de las bases se realizan conforme a las disposiciones previstas en los numerales 72.4 y 72.5 del artículo 72 del Reglamento.

#### Importante

- *No se absolverán consultas y observaciones a las bases que se presenten en forma física.*
- *Cuando exista divergencia entre lo indicado en el pliego de absolución de consultas y observaciones y la integración de bases, prevalece lo absuelto en el referido pliego; sin perjuicio, del deslinde de responsabilidades correspondiente.*

### 1.6. ELEVACIÓN AL OSCE DEL PLIEGO DE ABSOLUCIÓN DE CONSULTAS Y OBSERVACIONES E INTEGRACIÓN DE BASES

Los cuestionamientos al pliego de absolución de consultas y observaciones, así como a las bases integradas por supuestas vulneraciones a la normativa de contrataciones, a los principios que rigen la contratación pública u otra normativa que tenga relación con el objeto de la contratación, pueden ser elevados al OSCE, de acuerdo a lo indicado en los numerales del 72.8 al 72.11 del artículo 72 del Reglamento.

La solicitud de elevación para emisión de Pronunciamiento se presenta ante la Entidad, la cual debe remitir al OSCE el expediente completo, de acuerdo a lo señalado en el artículo 124 del TUO de la Ley 27444, aprobado por Decreto Supremo N° 004-2019-JUS, al día hábil siguiente de recibida dicha solicitud.

#### Advertencia

*La solicitud de elevación al OSCE de los cuestionamientos al pliego de absolución de consultas y observaciones, así como a las Bases integradas, se realiza de manera electrónica a través del SEACE, a partir de la oportunidad en que establezca el OSCE mediante comunicado.*

#### Importante

*Constituye infracción pasible de sanción según lo previsto en el literal n) del numeral 50.1 del artículo 50 de la Ley, presentar cuestionamientos maliciosos o manifiestamente infundados al pliego de absolución de consultas y/u observaciones.*

### 1.7. FORMA DE PRESENTACIÓN DE OFERTAS

Las ofertas se presentan conforme lo establecido en el artículo 59 del Reglamento.

Las declaraciones juradas, formatos o formularios previstos en las bases que conforman la oferta deben estar debidamente firmados por el postor (firma manuscrita o digital, según la Ley N° 27269, Ley de Firmas y Certificados Digitales<sup>2</sup>). Los demás documentos deben ser visados por el postor. En el caso de persona jurídica, por su representante legal, apoderado o mandatario designado para dicho fin y, en el caso de persona natural, por este o su apoderado. No se acepta el pegado de la imagen de una firma o visto. Las ofertas se presentan foliadas.

<sup>2</sup> Para mayor información sobre la normativa de firmas y certificados digitales ingresar a: <https://www.indecopi.gob.pe/web/firmas-digitales/firmar-y-certificados-digitales>

## MUNICIPALIDAD PROVINCIAL DE PAITA

LICITACION PUBLICA N° 006-2024-MPP-CS-1 - PRIMERA CONVOCATORIA

CONTRATACIÓN DE LA EJECUCIÓN DE LA OBRA: "MEJORAMIENTO Y AMPLIACION DEL SERVICIO DE TRANSITABILIDAD VEHICULAR Y PEATONAL EN LAS MANZANAS C, D Y J, DEL AA. HH LOS JARDINES PAITA DEL DISTRITO DE PAITA – PROVINCIA DE PAITA – DEPARTAMENTO DE PIURA" CON CUI N° 2635883.

### Importante

- *Los formularios electrónicos que se encuentran en el SEACE y que los proveedores deben llenar para presentar sus ofertas, tienen carácter de declaración jurada.*
- *En caso la información contenida en los documentos escaneados que conforman la oferta no coincida con lo declarado a través del SEACE, prevalece la información declarada en los documentos escaneados.*
- *No se tomarán en cuenta las ofertas que se presenten en físico a la Entidad.*

## 1.8. PRESENTACIÓN Y APERTURA DE OFERTAS

El participante presentará su oferta de manera electrónica a través del SEACE, desde las 00:01 horas hasta las 23:59 horas del día establecido para el efecto en el cronograma del procedimiento; adjuntando el archivo digitalizado que contenga los documentos que conforman la oferta de acuerdo a lo requerido en las bases.

El participante debe verificar antes de su envío, bajo su responsabilidad, que el archivo pueda ser descargado y su contenido sea legible.

### Importante

*Los integrantes de un consorcio no pueden presentar ofertas individuales ni conformar más de un consorcio en un procedimiento de selección, o en un determinado ítem cuando se trate de procedimientos de selección según relación de ítems.*

En la apertura electrónica de la oferta, el comité de selección, verifica la presentación de lo exigido en la sección específica de las bases, de conformidad con el numeral 73.2 del artículo 73 del Reglamento. De no cumplir con lo requerido, la oferta se considera no admitida.

Asimismo, el comité de selección declara no admitidas las ofertas que se encuentran por debajo del noventa por ciento (90%) del valor referencial o que excedan en más del diez por ciento (10%) del valor referencial.

## 1.9. EVALUACIÓN DE LAS OFERTAS

La evaluación consiste en la aplicación de los factores de evaluación previstos en el Capítulo IV de la sección específica de las bases a las ofertas admitidas, con el objeto de determinar la oferta con el mejor puntaje y el orden de prelación de las ofertas.

Para determinar la oferta con el mejor puntaje, se toma en cuenta lo indicado en el numeral 74.2 del artículo 74 del Reglamento.

El desempate mediante sorteo se realiza de manera electrónica a través del SEACE.

### Importante

*En el caso de procedimientos de selección por relación de ítems cuando la obra se ejecute fuera de la provincia de Lima y Callao y el monto del valor referencial de algún ítem no supere los novecientos mil Soles (S/ 900,000.00), a solicitud del postor se asigna una bonificación equivalente al diez por ciento (10%) sobre el puntaje total obtenido en dicho ítem por los postores con domicilio en la provincia donde se ejecuta la obra, o en las provincias colindantes, sean o no pertenecientes al mismo departamento o región. El domicilio es el consignado en la constancia de inscripción ante el RNP<sup>3</sup>.*

<sup>3</sup> La constancia de inscripción electrónica se visualizará en el portal web del Registro Nacional de Proveedores: [www.rnp.gob.pe](http://www.rnp.gob.pe)



## MUNICIPALIDAD PROVINCIAL DE PAITA

LICITACION PUBLICA N° 006-2024-MPP-CS-1 - PRIMERA CONVOCATORIA

CONTRATACIÓN DE LA EJECUCIÓN DE LA OBRA: "MEJORAMIENTO Y AMPLIACION DEL SERVICIO DE TRANSITABILIDAD VEHICULAR Y PEATONAL EN LAS MANZANAS C, D Y J, DEL AA. HH LOS JARDINES PAITA DEL DISTRITO DE PAITA – PROVINCIA DE PAITA – DEPARTAMENTO DE PIURA" CON CUI N° 2635883.

### 1.10. CALIFICACIÓN DE OFERTAS

Luego de culminada la evaluación, el comité de selección califica a los postores que obtuvieron el primer, segundo, tercer y cuarto lugar, según el orden de prelación, verificando que cumplan con los requisitos de calificación detallados en el numeral 3.2 del Capítulo III de la sección específica de las bases. La oferta del postor que no cumpla con los requisitos de calificación es descalificada.

Si alguno de los cuatro (4) postores no cumple con los requisitos de calificación, se aplica lo establecido en los numerales 75.2 y 75.3 del artículo 75 del Reglamento.

### 1.11. SUBSANACIÓN DE LAS OFERTAS

La subsanación de las ofertas se sujeta a lo establecido en el artículo 60 del Reglamento. La corrección aritmética a la que hace referencia el numeral 60.4 de dicho artículo procede para la ejecución de obras a suma alzada.

El plazo que se otorgue para la subsanación no puede ser inferior a un (1) día hábil.

La solicitud de subsanación se realiza de manera electrónica a través del SEACE y será remitida al correo electrónico consignado por el postor al momento de realizar su inscripción en el RNP, siendo su responsabilidad el permanente seguimiento de las notificaciones a dicho correo. La notificación de la solicitud se entiende efectuada el día de su envío al correo electrónico.

La presentación de las subsanaciones se realiza a través del SEACE. No se tomará en cuenta la subsanación que se presente en físico a la Entidad.

### 1.12. RECHAZO DE LAS OFERTAS

Previo al otorgamiento de la buena pro, el comité de selección revisa las ofertas económicas que cumplen los requisitos de calificación, de conformidad con lo establecido para el rechazo de ofertas, previsto en el artículo 68 del Reglamento, de ser el caso.

De rechazarse alguna de las ofertas calificadas, el comité de selección revisa el cumplimiento de los requisitos de calificación de los postores que siguen en el orden de prelación, en caso las hubiere.

### 1.13. OTORGAMIENTO DE LA BUENA PRO

Definida la oferta ganadora, el comité de selección otorga la buena pro, mediante su publicación en el SEACE, incluyendo el cuadro comparativo y las actas debidamente motivadas de los resultados de la admisión, no admisión, evaluación, calificación, descalificación, rechazo y el otorgamiento de la buena pro.

### 1.14. CONSENTIMIENTO DE LA BUENA PRO

Cuando se hayan presentado dos (2) o más ofertas, el consentimiento de la buena pro se produce a los ocho (8) días hábiles siguientes de la notificación de su otorgamiento, sin que los postores hayan ejercido el derecho de interponer el recurso de apelación.

En caso que se haya presentado una sola oferta, el consentimiento de la buena pro se produce el mismo día de la notificación de su otorgamiento.

El consentimiento del otorgamiento de la buena pro se publica en el SEACE al día hábil siguiente de producido.

#### Importante

*Una vez consentido el otorgamiento de la buena pro, el órgano encargado de las contrataciones o el órgano de la Entidad al que se haya asignado tal función realiza la verificación de la oferta presentada por el postor ganador de la buena pro conforme lo establecido en el numeral 64.6 del artículo 64 del Reglamento.*

## **CAPÍTULO II**

### **SOLUCIÓN DE CONTROVERSIAS DURANTE EL PROCEDIMIENTO DE SELECCIÓN**

#### **2.1. RECURSO DE APELACIÓN**

A través del recurso de apelación se pueden impugnar los actos dictados durante el desarrollo del procedimiento de selección hasta antes del perfeccionamiento del contrato.

El recurso de apelación se presenta ante y es resuelto por el Tribunal de Contrataciones del Estado.

Los actos que declaren la nulidad de oficio, la cancelación del procedimiento de selección y otros actos emitidos por el Titular de la Entidad que afecten la continuidad de este, se impugnan ante el Tribunal de Contrataciones del Estado.

#### **Importante**

- *Una vez otorgada la buena pro, el comité de selección, está en la obligación de permitir el acceso de los participantes y postores al expediente de contratación, salvo la información calificada como secreta, confidencial o reservada por la normativa de la materia, a más tardar dentro del día siguiente de haberse solicitado por escrito.*  
*Luego de otorgada la buena pro no se da a conocer las ofertas cuyos requisitos de calificación no fueron analizados y revisados por el comité de selección.*
- *A efectos de recoger la información de su interés, los postores pueden valerse de distintos medios, tales como: (i) la lectura y/o toma de apuntes, (ii) la captura y almacenamiento de imágenes, e incluso (iii) pueden solicitar copia de la documentación obrante en el expediente, siendo que, en este último caso, la Entidad deberá entregar dicha documentación en el menor tiempo posible, previo pago por tal concepto.*
- *El recurso de apelación se presenta ante la Mesa de Partes del Tribunal o ante las oficinas desconcentradas del OSCE.*

#### **2.2. PLAZOS DE INTERPOSICIÓN DEL RECURSO DE APELACIÓN**

La apelación contra el otorgamiento de la buena pro o contra los actos dictados con anterioridad a ella se interpone dentro de los ocho (8) días hábiles siguientes de haberse notificado el otorgamiento de la buena pro.

La apelación contra los actos dictados con posterioridad al otorgamiento de la buena pro, contra la declaración de nulidad, cancelación y declaratoria de desierto del procedimiento, se interpone dentro de los ocho (8) días hábiles siguientes de haberse tomado conocimiento del acto que se desea impugnar.

### **CAPÍTULO III DEL CONTRATO**

#### **3.1. PERFECCIONAMIENTO DEL CONTRATO**

Los plazos y el procedimiento para perfeccionar el contrato se realiza conforme a lo indicado en el artículo 141 del Reglamento.

Para perfeccionar el contrato, el postor ganador de la buena pro debe presentar los documentos señalados en los artículos 139 y 175 del Reglamento, así como los previstos en la sección específica de las bases.

#### **3.2. GARANTÍAS**

Las garantías que deben otorgar los postores y/o contratistas, según corresponda, son las de fiel cumplimiento del contrato y por los adelantos.

##### **3.2.1. GARANTÍA DE FIEL CUMPLIMIENTO**

Como requisito indispensable para perfeccionar el contrato, el postor ganador debe entregar a la Entidad la garantía de fiel cumplimiento del mismo por una suma equivalente al diez por ciento (10%) del monto del contrato original. Esta se mantiene vigente hasta el consentimiento de la liquidación final.

##### **3.2.2. GARANTÍA DE FIEL CUMPLIMIENTO POR PRESTACIONES ACCESORIAS**

En las contrataciones que conllevan la ejecución de prestaciones accesorias, tales como mantenimiento, reparación o actividades afines, se otorga una garantía adicional por una suma equivalente al diez por ciento (10%) del monto del contrato de la prestación accesorio, la misma que debe ser renovada periódicamente hasta el cumplimiento total de las obligaciones garantizadas.

##### **3.2.3. GARANTÍA POR ADELANTO**

En caso se haya previsto en la sección específica de las bases la entrega de adelantos, el contratista debe presentar una garantía emitida por idéntico monto conforme a lo estipulado en el artículo 153 del Reglamento.

#### **3.3. REQUISITOS DE LAS GARANTÍAS**

Las garantías que se presenten deben ser incondicionales, solidarias, irrevocables y de realización automática en el país, al solo requerimiento de la Entidad. Asimismo, deben ser emitidas por empresas que se encuentren bajo la supervisión directa de la Superintendencia de Banca, Seguros y Administradoras Privadas de Fondos de Pensiones y que cuenten con clasificación de riesgo B o superior. Asimismo, deben estar autorizadas para emitir garantías; o estar consideradas en la última lista de bancos extranjeros de primera categoría que periódicamente publica el Banco Central de Reserva del Perú.

**Importante**

## MUNICIPALIDAD PROVINCIAL DE PAITA

LICITACION PUBLICA N° 006-2024-MPP-CS-1 - PRIMERA CONVOCATORIA

CONTRATACIÓN DE LA EJECUCIÓN DE LA OBRA: "MEJORAMIENTO Y AMPLIACION DEL SERVICIO DE TRANSITABILIDAD VEHICULAR Y PEATONAL EN LAS MANZANAS C, D Y J, DEL AA. HH LOS JARDINES PAITA DEL DISTRITO DE PAITA – PROVINCIA DE PAITA – DEPARTAMENTO DE PIURA" CON CUI N° 2635883.

*Corresponde a la Entidad verificar que las garantías presentadas por el postor ganador de la buena pro y/o contratista cumplan con los requisitos y condiciones necesarios para su aceptación y eventual ejecución; sin perjuicio de la determinación de las responsabilidades funcionales que correspondan.*

### **Advertencia**

*Los funcionarios de las Entidades no deben aceptar garantías emitidas bajo condiciones distintas a las establecidas en el presente numeral, debiendo tener en cuenta lo siguiente:*

*1. La clasificadora de riesgo que asigna la clasificación a la empresa que emite la garantía debe encontrarse listada en el portal web de la SBS (<http://www.sbs.gob.pe/sistema-financiero/clasificadoras-de-riesgo>).*

*2. Se debe identificar en la página web de la clasificadora de riesgo respectiva, cuál es la clasificación vigente de la empresa que emite la garantía, considerando la vigencia a la fecha de emisión de la garantía.*

*3. Para fines de lo establecido en el artículo 148 del Reglamento, la clasificación de riesgo B, incluye las clasificaciones B+ y B.*

*4. Si la empresa que otorga la garantía cuenta con más de una clasificación de riesgo emitida por distintas empresas listadas en el portal web de la SBS, bastará que en una de ellas cumpla con la clasificación mínima establecida en el Reglamento.*

*En caso exista alguna duda sobre la clasificación de riesgo asignada a la empresa emisora de la garantía, se deberá consultar a la clasificadora de riesgos respectiva.*

*De otro lado, además de cumplir con el requisito referido a la clasificación de riesgo, a efectos de verificar si la empresa emisora se encuentra autorizada por la SBS para emitir garantías, debe revisarse el portal web de dicha Entidad (<http://www.sbs.gob.pe/sistema-financiero/relacion-de-empresas-que-se-encuentran-autorizadas-a-emitar-cartas-fianza>).*

*Los funcionarios competentes deben verificar la autenticidad de la garantía a través de los mecanismos establecidos (consulta web, teléfono u otros) por la empresa emisora.*

### **3.4. EJECUCIÓN DE GARANTÍAS**

La Entidad puede solicitar la ejecución de las garantías conforme a los supuestos contemplados en el artículo 155 del Reglamento.

### **3.5. ADELANTOS**

La Entidad puede establecer la entrega de adelantos directos y adelantos para materiales e insumos, y en el caso de contratos bajo la modalidad llave en mano, para equipamiento y mobiliario, de conformidad con el artículo 180 del Reglamento, siempre que ello haya sido previsto en la sección específica de las bases.

Asimismo, la Entidad puede establecer la obligación de constituir un fideicomiso para el manejo de los recursos que el contratista reciba a título de adelanto, de acuerdo al procedimiento, plazos y requisitos señalados en los artículos 184 y 185 del Reglamento.

### **3.6. VALORIZACIONES**

Las valorizaciones son la cuantificación económica de un avance físico en la ejecución de la obra, realizada en un período determinado, tienen el carácter de pagos a cuenta y son elaboradas el último día de cada período previsto en la sección específica de las bases, por el inspector o supervisor, según corresponda y el contratista.

## MUNICIPALIDAD PROVINCIAL DE PAITA

LICITACION PUBLICA N° 006-2024-MPP-CS-1 - PRIMERA CONVOCATORIA

CONTRATACIÓN DE LA EJECUCIÓN DE LA OBRA: "MEJORAMIENTO Y AMPLIACION DEL SERVICIO DE TRANSITABILIDAD VEHICULAR Y PEATONAL EN LAS MANZANAS C, D Y J, DEL AA. HH LOS JARDINES PAITA DEL DISTRITO DE PAITA – PROVINCIA DE PAITA – DEPARTAMENTO DE PIURA" CON CUI N° 2635883.

En caso se haya suscrito contrato con un consorcio, el pago de las valorizaciones se realizará a quien se indique en el contrato de consorcio.

### **Advertencia**

*En caso de retraso en los pagos a cuenta o pago final por parte de la Entidad, salvo que se deba a caso fortuito o fuerza mayor, esta reconoce al contratista los intereses legales correspondientes, de conformidad con el artículo 39 de la Ley y los artículos 1244, 1245 y 1246 del Código Civil, debiendo repetir contra los responsables de la demora injustificada.*

## **3.7. REAJUSTES**

Los reajustes se calculan conforme lo indicado en el numeral 38.3 del artículo 38 y el artículo 195 del Reglamento.

### **Importante**

*Tanto la elaboración como la aplicación de las fórmulas polinómicas se sujetan a lo dispuesto en el Decreto Supremo N° 011-79-VC y sus modificatorias, ampliatorias y complementarias.*

## **3.8. PENALIDADES**

### **3.12.1. PENALIDAD POR MORA EN LA EJECUCIÓN DE LA PRESTACIÓN**

En caso de retraso injustificado del contratista en la ejecución de las prestaciones objeto del contrato, la Entidad le aplica automáticamente una penalidad por mora por cada día de atraso, de conformidad con el artículo 162 del Reglamento.

### **3.12.2. OTRAS PENALIDADES**

La Entidad puede establecer penalidades distintas a la mencionada en el numeral precedente, según lo previsto en el artículo 163 del Reglamento y lo indicado en la sección específica de las bases.

Estos dos tipos de penalidades se calculan en forma independiente y pueden alcanzar cada una un monto máximo equivalente al diez por ciento (10%) del monto del contrato vigente, o de ser el caso, del ítem que debió ejecutarse.

## **3.9. INCUMPLIMIENTO DEL CONTRATO**

Las causales para la resolución del contrato, serán aplicadas de conformidad con el artículo 36 de la Ley y 164 del Reglamento.

## **3.10. DISPOSICIONES FINALES**

Todos los demás aspectos del presente procedimiento no contemplados en las bases se regirán supletoriamente por la Ley y su Reglamento, así como por las disposiciones legales vigentes.

**MUNICIPALIDAD PROVINCIAL DE PAITA**

LICITACION PUBLICA N° 006-2024-MPP-CS-1 - PRIMERA CONVOCATORIA

CONTRATACIÓN DE LA EJECUCIÓN DE LA OBRA: "MEJORAMIENTO Y AMPLIACION DEL SERVICIO DE TRANSITABILIDAD VEHICULAR Y PEATONAL EN LAS MANZANAS C, D Y J, DEL AA. HH LOS JARDINES PAITA DEL DISTRITO DE PAITA – PROVINCIA DE PAITA – DEPARTAMENTO DE PIURA" CON CUI N° 2635883.

## **SECCIÓN ESPECÍFICA**

### **CONDICIONES ESPECIALES DEL PROCEDIMIENTO DE SELECCIÓN**

(EN ESTA SECCIÓN LA ENTIDAD DEBERÁ COMPLETAR LA INFORMACIÓN EXIGIDA, DE ACUERDO A LAS INSTRUCCIONES INDICADAS)

**CAPÍTULO I  
GENERALIDADES**

**1.1. ENTIDAD CONVOCANTE**

Nombre : MUNICIPALIDAD PROVINCIAL DE PAITA  
RUC N° : 20162361440  
Domicilio legal : Plaza de Armas S/N - Paita  
Teléfono: : 073-211043  
Correo electrónico: : [procesoslogistica@municipipaita.gob.pe](mailto:procesoslogistica@municipipaita.gob.pe)

**1.2. OBJETO DE LA CONVOCATORIA**

El presente procedimiento de selección tiene por objeto la **CONTRATACIÓN DE LA EJECUCIÓN DE LA OBRA: "MEJORAMIENTO Y AMPLIACION DEL SERVICIO DE TRANSITABILIDAD VEHICULAR Y PEATONAL EN LAS MANZANAS C, D Y J, DEL AA. HH LOS JARDINES PAITA DEL DISTRITO DE PAITA – PROVINCIA DE PAITA – DEPARTAMENTO DE PIURA" CON CUI N° 2635883.**

**1.3. VALOR REFERENCIAL<sup>4</sup>**

El valor referencial asciende a S/ 3,496,682.15 (TRES MILLONES CUATROCIENTOS NOVENTA Y SEIS MIL SEISCIENTOS OCHENTA Y DOS Y 15/100 SOLES), incluidos los impuestos de Ley y cualquier otro concepto que incida en el costo total de la ejecución de la obra. El valor referencial ha sido calculado al mes de FEBRERO 2024

Valor Referencial (VR)	Límites <sup>5</sup>	
	Inferior	Superior
<b>S/ 3,496,682.15 (TRES MILLONES CUATROCIENTOS NOVENTA Y SEIS MIL SEISCIENTOS OCHENTA Y DOS Y 15/100 SOLES)</b>	<b>S/3,147,013.94 (TRES MILLONES CIENTO CUARENTA Y SIETE MIL TRECE Y 94/100 SOLES)</b>	<b>S/3,846,350.36 (TRES MILLONES OCHOCIENTOS CUARENTA Y SEIS MIL TRESCIENTOS CINCUENTA Y 36/100 SOLES)</b>

**Importante**

*El precio de las ofertas no puede exceder los límites del valor referencial de conformidad con el numeral 28.2 del artículo 28 de la Ley.*

**1.4. EXPEDIENTE DE CONTRATACIÓN**

Documento y fecha de aprobación del expediente de contratación : FORMATO 2 (N° 56-2024-MPP/GM)

<sup>4</sup> El monto del valor referencial indicado en esta sección de las bases no debe diferir del monto del valor referencial consignado en la ficha del procedimiento en el SEACE. No obstante, de existir contradicción entre estos montos, primará el monto del valor referencial indicado en las bases aprobadas.

<sup>5</sup> De acuerdo a lo señalado en el artículo 48 del Reglamento, estos límites se calculan considerando dos (2) decimales. Para ello, si el límite inferior tiene más de dos (2) decimales, se aumenta en un dígito el valor del segundo decimal; en el caso del límite superior, se considera el valor del segundo decimal sin efectuar el redondeo.

## MUNICIPALIDAD PROVINCIAL DE PAITA

LICITACION PUBLICA N° 006-2024-MPP-CS-1 - PRIMERA CONVOCATORIA

CONTRATACIÓN DE LA EJECUCIÓN DE LA OBRA: "MEJORAMIENTO Y AMPLIACION DEL SERVICIO DE TRANSITABILIDAD VEHICULAR Y PEATONAL EN LAS MANZANAS C, D Y J, DEL AA. HH LOS JARDINES PAITA DEL DISTRITO DE PAITA – PROVINCIA DE PAITA – DEPARTAMENTO DE PIURA" CON CUI N° 2635883.

Documento y fecha de aprobación del expediente técnico

RGDUR N°30-2024-  
: MPP/GDUR de fecha de  
aprobación del 05/03/2024

ORDEN DE SERVICIO.

ELABORADO EN PLANTA

### 1.5. FUENTE DE FINANCIAMIENTO

#### RECURSOS DETERMINADOS

##### Importante

*La fuente de financiamiento debe corresponder a aquella prevista en la Ley de Equilibrio Financiero del Presupuesto del Sector Público del año fiscal en el cual se convoca el procedimiento de selección.*

### 1.6. SISTEMA DE CONTRATACIÓN

El presente procedimiento se rige por el sistema de PRECIOS UNITARIOS, de acuerdo con lo establecido en el expediente de contratación respectivo.

### 1.7. ALCANCES DEL REQUERIMIENTO

El alcance de la ejecución de la obra está definido en el Capítulo III de la presente sección de las bases.

### 1.8. PLAZO DE EJECUCIÓN DE LA OBRA

El plazo de ejecución de la obra materia de la presente convocatoria, es de 120 (CIENTO VEINTE) DIAS CALENDARIO, en concordancia con lo establecido en el expediente de contratación y en el expediente técnico de obra.

### 1.9. COSTO DE REPRODUCCIÓN Y ENTREGA DE BASES Y DEL EXPEDIENTE TÉCNICO DE LA OBRA

Los participantes registrados tienen el derecho a recabar las bases y el expediente técnico de la obra en versión impresa o digital, según su elección, para cuyo efecto deben:

Pagar en	: CAJA DE LA ENTIDAD DE LA MUNICIPALIDAD PROVINCIAL DE PAITA PLAZA DE ARMAS – PAITA DE 08:00 HORAS HASTA LAS 16:00 HORAS.
Recoger en	: SUBGERENCIA DE LOGISTICA de la Municipalidad Provincial de Paíta – Tercer piso, sito en Plaza de Armas S/N – Paíta de 08:00 hora hasta las 16:00 horas.
Costo de bases	: Impresa: S/ 5.00 SOLES
Costo del expediente técnico	: Impreso: S/ 320.00 SOLES Digital: S/10.00 SOLES

Las bases y el expediente técnico se entregan inmediatamente después de realizado el pago correspondiente. Excepcionalmente, el expediente técnico en versión impresa puede ser entregado dentro del plazo máximo de un (1) día hábil de efectuado el pago.

##### Importante



## MUNICIPALIDAD PROVINCIAL DE PAITA

LICITACION PUBLICA N° 006-2024-MPP-CS-1 - PRIMERA CONVOCATORIA

CONTRATACIÓN DE LA EJECUCIÓN DE LA OBRA: "MEJORAMIENTO Y AMPLIACION DEL SERVICIO DE TRANSITABILIDAD VEHICULAR Y PEATONAL EN LAS MANZANAS C, D Y J, DEL AA. HH LOS JARDINES PAITA DEL DISTRITO DE PAITA – PROVINCIA DE PAITA – DEPARTAMENTO DE PIURA" CON CUI N° 2635883.

- *La Entidad debe entregar una constancia o formulario de cargos en donde consta que el participante recibió el expediente técnico completo. Dicha constancia o formulario debe incluir un índice del contenido del expediente técnico y número de folios correspondientes.*
- *El costo de entrega del ejemplar de las bases y del expediente técnico, no puede exceder el costo de su reproducción.*

### **Advertencia**

*Las Entidades deben cautelar bajo responsabilidad que la versión impresa y digital del expediente técnico correspondan a la versión original del expediente técnico aprobado.*

## **1.10. ACCESO VIRTUAL AL EXPEDIENTE TÉCNICO DE LA OBRA**

El expediente técnico de la obra en versión digital se encuentra publicado en el SEACE, obligatoriamente, desde la fecha de la convocatoria del presente procedimiento de selección.

Adicionalmente, el expediente técnico se encuentra publicado en <https://drive.google.com/drive/folders/1S15KZ-fEcSUypKkIN7oT4KwqG4AQd3F>, el cual es de acceso libre y gratuito.

## **1.11. BASE LEGAL**

- Ley N° 13953 Ley de presupuesto del sector Publico para el Año fiscal 2024.
- Ley N° 31954 Ley de Equilibrio Financiero del Presupuesto del Sector Publico para el año fiscal 2024
- Ley N° 27444, Ley del Procedimiento Administrativo General.
- Ley N° 30225 Ley de Contrataciones del Estado modificado mediante Decreto Supremo N°082-2019-EF
- Decreto Supremo N° 344-2018-EF, que aprueba el Reglamento de la Ley N° 30225.
- Ley N° 27806, Ley de Transparencia y de acceso a la Información Pública.
- D.S. N° 008-2008-TR, Reglamento de la Ley MYPE
- Código Civil
- Directivas OSCE
- Ley N° 27783 Ley de bases de la descentralización, ley N° 27867, Ley N° 27972, Ley Orgánica de Municipalidades

Las referidas normas incluyen sus respectivas modificaciones, de ser el caso.

## CAPÍTULO II DEL PROCEDIMIENTO DE SELECCIÓN

### 2.1. CALENDARIO DEL PROCEDIMIENTO DE SELECCIÓN

Según el cronograma de la ficha de selección de la convocatoria publicada en el SEACE.

#### Importante

*De conformidad con la vigesimosegunda Disposición Complementaria Final del Reglamento, en caso la Entidad (Ministerios y sus organismos públicos, programas o proyectos adscritos) haya difundido el requerimiento a través del SEACE siguiendo el procedimiento establecido en dicha disposición, no procede formular consultas u observaciones al requerimiento.*

### 2.2. CONTENIDO DE LAS OFERTAS

La oferta contendrá, además de un índice de documentos<sup>6</sup>, la siguiente documentación:

#### 2.2.1. Documentación de presentación obligatoria

##### 2.2.1.1. Documentos para la admisión de la oferta

- Declaración jurada de datos del postor. **(Anexo N° 1)**
- Documento que acredite la representación de quien suscribe la oferta.

En caso de persona jurídica, copia del certificado de vigencia de poder del representante legal, apoderado o mandatario designado para tal efecto.

En caso de persona natural, copia del documento nacional de identidad o documento análogo, o del certificado de vigencia de poder otorgado por persona natural, del apoderado o mandatario, según corresponda.

En el caso de consorcios, este documento debe ser presentado por cada uno de los integrantes del consorcio que suscriba la promesa de consorcio, según corresponda.

#### Advertencia

*De acuerdo con el artículo 4 del Decreto Legislativo N° 1246, las Entidades están prohibidas de exigir a los administrados o usuarios la información que puedan obtener directamente mediante la interoperabilidad a que se refieren los artículos 2 y 3 de dicho Decreto Legislativo. En esa medida, si la Entidad es usuaria de la Plataforma de Interoperabilidad del Estado – PIDE<sup>7</sup> y siempre que el servicio web se encuentre activo en el Catálogo de Servicios de dicha plataforma, no corresponderá exigir el certificado de vigencia de poder y/o documento nacional de identidad.*

- Declaración jurada de acuerdo con el literal b) del artículo 52 del Reglamento. **(Anexo N° 2)**
- Declaración jurada de cumplimiento del Expediente Técnico, según el numeral 3.1

<sup>6</sup> La omisión del índice no determina la no admisión de la oferta.

<sup>7</sup> Para mayor información de las Entidades usuarias y del Catálogo de Servicios de la Plataforma de Interoperabilidad del Estado – PIDE ingresar al siguiente enlace <https://www.gobiernodigital.gob.pe/interoperabilidad/>

## MUNICIPALIDAD PROVINCIAL DE PAITA

LICITACION PUBLICA N° 006-2024-MPP-CS-1 - PRIMERA CONVOCATORIA

CONTRATACIÓN DE LA EJECUCIÓN DE LA OBRA: "MEJORAMIENTO Y AMPLIACION DEL SERVICIO DE TRANSITABILIDAD VEHICULAR Y PEATONAL EN LAS MANZANAS C, D Y J, DEL AA. HH LOS JARDINES PAITA DEL DISTRITO DE PAITA – PROVINCIA DE PAITA – DEPARTAMENTO DE PIURA" CON CUI N° 2635883.

del Capítulo III de la presente sección. **(Anexo N° 3)**

- e) Declaración jurada de plazo de ejecución de la obra. **(Anexo N° 4)**
- f) Promesa de consorcio con firmas legalizadas, de ser el caso, en la que se consigne los integrantes, el representante común, el domicilio común y las obligaciones a las que se compromete cada uno de los integrantes del consorcio, así como el porcentaje equivalente a dichas obligaciones. **(Anexo N° 5)**
- g) El precio de la oferta en SOLES y:
  - ✓ El desagregado de partidas, cuando el procedimiento se haya convocado a suma alzada.
  - ✓ Los precios unitarios, considerando las partidas según lo previsto en el último párrafo del literal b) del artículo 35 del Reglamento.

Asimismo, la oferta incluye el monto de la prestación accesoria, cuando corresponda. **(Anexo N° 6)**

El precio total de la oferta y los subtotales que lo componen deben ser expresados con dos (2) decimales. Los precios unitarios pueden ser expresados con más de dos (2) decimales.

### Importante

- *El comité de selección no puede incorporar documentos adicionales para la admisión de la oferta a los establecidos en este acápite.*
- *El análisis de precios unitarios y el detalle de los gastos generales fijos y variables de la oferta se presentan para el perfeccionamiento del contrato.*
- *El comité de selección declara no admitidas las ofertas que no se encuentren dentro de los límites del valor referencial previstos en el numeral 28.2 del artículo 28 de la Ley. Asimismo, verifica la presentación de los documentos requeridos. De no cumplir con lo requerido, la oferta se considera no admitida.*

### 2.2.1.2. Documentos para acreditar los requisitos de calificación

Incorporar en la oferta los documentos que acreditan los **"Requisitos de Calificación"** que se detallan en el numeral 3.2 del Capítulo III de la presente sección de las bases.

### 2.2.2. Documentación de presentación facultativa:

### Advertencia

*El comité de selección no podrá exigir al postor la presentación de documentos que no hayan sido indicados en los acápites "Documentos para la admisión de la oferta", "Requisitos de calificación" y "Factores de evaluación".*

## 2.3. REQUISITOS PARA PERFECCIONAR EL CONTRATO

El postor ganador de la buena pro debe presentar los siguientes documentos para perfeccionar el contrato:

- a) Garantía de fiel cumplimiento del contrato.
- b) Garantía de fiel cumplimiento por prestaciones accesorias, de ser el caso.

## MUNICIPALIDAD PROVINCIAL DE PAITA

LICITACION PUBLICA N° 006-2024-MPP-CS-1 - PRIMERA CONVOCATORIA

CONTRATACIÓN DE LA EJECUCIÓN DE LA OBRA: "MEJORAMIENTO Y AMPLIACION DEL SERVICIO DE TRANSITABILIDAD VEHICULAR Y PEATONAL EN LAS MANZANAS C, D Y J, DEL AA. HH LOS JARDINES PAITA DEL DISTRITO DE PAITA – PROVINCIA DE PAITA – DEPARTAMENTO DE PIURA" CON CUI N° 2635883.

- c) Solicitud para la constitución del fideicomiso, en el marco de lo establecido en el literal a) del numeral 184.9 del artículo 184 del Reglamento, de ser el caso<sup>8</sup>.
- d) Contrato de consorcio con firmas legalizadas ante Notario de cada uno de los integrantes, de ser el caso.
- e) Código de cuenta interbancaria (CCI) o, en el caso de proveedores no domiciliados, el número de su cuenta bancaria y la entidad bancaria en el exterior.
- f) Copia de la vigencia del poder del representante legal de la empresa que acredite que cuenta con facultades para perfeccionar el contrato, cuando corresponda.
- g) Copia de DNI del postor en caso de persona natural, o de su representante legal en caso de persona jurídica.

### Advertencia

*De acuerdo con el artículo 4 del Decreto Legislativo N° 1246, las Entidades están prohibidas de exigir a los administrados o usuarios la información que puedan obtener directamente mediante la interoperabilidad a que se refieren los artículos 2 y 3 de dicho Decreto Legislativo. En esa medida, si la Entidad es usuaria de la Plataforma de Interoperabilidad del Estado – PIDE<sup>9</sup> y siempre que el servicio web se encuentre activo en el Catálogo de Servicios de dicha plataforma, no corresponderá exigir los documentos previstos en los literales e) y f).*

- h) Domicilio para efectos de la notificación durante la ejecución del contrato.
- i) Autorización de notificación de la decisión de la Entidad sobre la solicitud de ampliación de plazo mediante medios electrónicos de comunicación<sup>10</sup>. **(Anexo N° 12)**
- j) Constancia de capacidad libre de contratación expedida por el RNP<sup>11</sup>.
- k) Programa de Ejecución de Obra (CPM) el cual presenta la ruta crítica y el calendario de avance de obra valorizado.
- l) Calendario de adquisición de materiales e insumos necesarios para la ejecución de obra, en concordancia con el calendario de avance de obra valorizado. Este calendario se actualiza con cada ampliación de plazo otorgada, en concordancia con el calendario de avance de obra valorizado vigente.
- m) Calendario de utilización de equipo, en caso la naturaleza de la contratación lo requiera.
- n) Memoria en la que se señalen las consideraciones que se han tomado en cuenta para la elaboración de los documentos indicados en los literales k) l) y m).
- o) Análisis de precios unitarios de las partidas y detalle de los gastos generales fijos y variables de la oferta, en caso de obras sujetas a precios unitarios<sup>12</sup>.
- p) Desagregado por partidas que dio origen a la oferta, en caso de obras a suma alzada.
- q) Copia de documentos que sustenten la propiedad, la posesión, el compromiso de compra venta o alquiler u otro documento que acredite la disponibilidad del requisito de calificación equipamiento estratégico. En el caso que el postor ganador sea un consorcio los documentos de acreditación de este requisito pueden estar a nombre del consorcio o de uno de sus integrantes.
- r) Copia de los diplomas que acrediten la formación académica requerida del plantel profesional clave, en caso que el grado o título profesional requerido no se encuentre publicado en el Registro Nacional de Grados Académicos y Títulos Profesionales a cargo de la de la Superintendencia Nacional de Educación Superior Universitaria – SUNEDU<sup>13</sup>.
- s) Copia de (i) contratos y su respectiva conformidad o (ii) constancias o (iii) certificados o (iv) cualquier otra documentación que, de manera fehaciente demuestre la experiencia del

<sup>8</sup> Cuando la Entidad no haya incorporado en las bases la obligación de constituir un fideicomiso para la administración de los adelantos destinados a la ejecución de obra, el postor adjudicado puede presentar la solicitud para la constitución del fideicomiso.

<sup>9</sup> Para mayor información de las Entidades usuarias y del Catálogo de Servicios de la Plataforma de Interoperabilidad del Estado – PIDE ingresar al siguiente enlace <https://www.gobiernodigital.gob.pe/interoperabilidad/>

<sup>10</sup> En tanto se implemente la funcionalidad en el SEACE, de conformidad con la Primera Disposición Complementaria Transitoria del Decreto Supremo N° 234-2022-EF.

<sup>11</sup> Este requisito no aplica para procedimientos de contratación directa por la causal de carácter de secreto, secreto militar o por razones de orden interno.

<sup>12</sup> La Entidad puede requerir este documento en caso de obras a suma alzada.

<sup>13</sup> <https://enlinea.sunedu.gob.pe/>

## MUNICIPALIDAD PROVINCIAL DE PAITA

LICITACION PUBLICA N° 006-2024-MPP-CS-1 - PRIMERA CONVOCATORIA

CONTRATACIÓN DE LA EJECUCIÓN DE LA OBRA: "MEJORAMIENTO Y AMPLIACION DEL SERVICIO DE TRANSITABILIDAD VEHICULAR Y PEATONAL EN LAS MANZANAS C, D Y J, DEL AA. HH LOS JARDINES PAITA DEL DISTRITO DE PAITA – PROVINCIA DE PAITA – DEPARTAMENTO DE PIURA" CON CUI N° 2635883.

personal que conforma el plantel profesional clave.

### Importante

- *La Entidad debe aceptar las diferentes denominaciones utilizadas para acreditar la carrera profesional requerida, aun cuando no coincida literalmente con aquella prevista en los requisitos de calificación (por ejemplo Ingeniería Ambiental, Ingeniería en Gestión Ambiental, Ingeniería y Gestión Ambiental u otras denominaciones).*

- *Los documentos que acreditan la experiencia del personal deben incluir como mínimo los nombres y apellidos del profesional, el cargo desempeñado, el plazo de la prestación indicando el día, mes y año de inicio y culminación, el nombre de la Entidad u organización que emite el documento, la fecha de emisión y nombres y apellidos de quien suscribe el documento.*

*En caso estos documentos establezcan el plazo de la experiencia adquirida por el profesional en meses sin especificar los días la Entidad debe considerar el mes completo.*

*De presentarse experiencia ejecutada paralelamente (traslape), para el cómputo del tiempo de dicha experiencia sólo se considerará una vez el periodo traslapado. No obstante, de presentarse periodos traslapados en el residente de obra, no se considera ninguna de las experiencias acreditadas, salvo la ejecución de obras por paquete.*

*Se considerará aquella experiencia que no tenga una antigüedad mayor a veinticinco (25) años anteriores a la fecha de la presentación de ofertas.*

*Asimismo, la Entidad debe valorar de manera integral los documentos presentados para acreditar dicha experiencia. En tal sentido, aun cuando en los documentos presentados la denominación del cargo o puesto no coincida literalmente con aquella prevista en los requisitos de calificación, se deberá validar la experiencia si las actividades que realizó el profesional corresponden con la función propia del cargo o puesto requerido.*

- *Cuando el postor ganador de la buena pro presenta como plantel profesional clave a profesionales que se encuentren prestando servicios como residente o supervisor en obras contratadas por la Entidad que no cuentan con recepción, procede otorgar plazo adicional para subsanar, conforme lo previsto en el literal a) del artículo 141 del Reglamento.*
- *En caso que el postor ganador de la buena pro sea un consorcio, las garantías que presente este para el perfeccionamiento del contrato, así como durante la ejecución contractual, de ser el caso, además de cumplir con las condiciones establecidas en el artículo 33 de la Ley y en el artículo 148 del Reglamento, deben consignar expresamente el nombre completo o la denominación o razón social de los integrantes del consorcio, en calidad de garantizados, de lo contrario no podrán ser aceptadas por las Entidades. No se cumple el requisito antes indicado si se consigna únicamente la denominación del consorcio, conforme lo dispuesto en la Directiva "Participación de Proveedores en Consorcio en las Contrataciones del Estado".*

### Importante

- *Corresponde a la Entidad verificar que las garantías presentadas por el postor ganador de la buena pro cumplan con los requisitos y condiciones necesarios para su aceptación y eventual ejecución, sin perjuicio de la determinación de las responsabilidades funcionales que correspondan.*
- *De conformidad con el Reglamento Consular del Perú aprobado mediante Decreto Supremo N° 076-2005-RE para que los documentos públicos y privados extendidos en el exterior tengan validez en el Perú, deben estar legalizados por los funcionarios consulares peruanos y refrendados por el Ministerio de Relaciones Exteriores del Perú, salvo que se trate de documentos públicos emitidos en países que formen parte del Convenio de la Apostilla, en*

## MUNICIPALIDAD PROVINCIAL DE PAITA

LICITACION PUBLICA N° 006-2024-MPP-CS-1 - PRIMERA CONVOCATORIA

CONTRATACIÓN DE LA EJECUCIÓN DE LA OBRA: "MEJORAMIENTO Y AMPLIACION DEL SERVICIO DE TRANSITABILIDAD VEHICULAR Y PEATONAL EN LAS MANZANAS C, D Y J, DEL AA. HH LOS JARDINES PAITA DEL DISTRITO DE PAITA – PROVINCIA DE PAITA – DEPARTAMENTO DE PIURA" CON CUI N° 2635883.

*cuyo caso bastará con que estos cuenten con la Apostilla de la Haya<sup>14</sup>.*

- *La Entidad no puede exigir documentación o información adicional a la consignada en el presente numeral para el perfeccionamiento del contrato.*

## 2.4. PERFECCIONAMIENTO DEL CONTRATO

El contrato se perfecciona con la suscripción del documento que lo contiene. Para dicho efecto el postor ganador de la buena pro, dentro del plazo previsto en el artículo 141 del Reglamento, debe presentar la documentación requerida en Tramite Documentario de la Municipalidad Provincial de Paita, cito en Plaza de Armas S/N –Paita con atención a la Sub Gerencia de Logística de horario de 08:00 horas hasta 13:00 horas y de 14:00 horas hasta 16:30 horas.

### Importante

*En el caso de contratación de obras por paquete, se debe suscribir un contrato por cada obra incluida en el paquete.*

## 2.5. ADELANTOS<sup>15</sup>

### 2.5.1. ADELANTO DIRECTO

*“La Entidad otorgará un adelanto directo por el 10% del monto del contrato original.*

*El contratista debe solicitar formalmente el ADELANTO DIRECTO dentro de los ocho (8) días siguientes a la suscripción del contrato, adjuntando a su solicitud la garantía por adelantos<sup>16</sup> mediante carta fianza o póliza de caución y el comprobante de pago correspondiente. La Entidad debe entregar el monto solicitado dentro de los siete (7) días contados a partir del día siguiente de recibida la solicitud del contratista.*

*Vencido el plazo para solicitar el adelanto no procede la solicitud.*

### 2.5.2. ADELANTO PARA MATERIALES E INSUMOS

***La Entidad otorgará adelantos para materiales e insumos por el 20% del monto del contrato original, conforme al calendario de adquisición de materiales e insumos presentado por el contratista.***

*La entrega de los adelantos se realizará en un plazo de 07 días calendarios previos a la fecha prevista en el calendario de adquisición de materiales e insumos para cada adquisición, con la finalidad que EL CONTRATISTA pueda disponer de los materiales e insumos en la oportunidad prevista en el calendario de avance de obra valorizado. Para tal efecto, EL CONTRATISTA debe solicitar la entrega del adelanto en un plazo de 07 días calendario anteriores al inicio del plazo antes mencionado, adjuntando a su solicitud la garantía por adelantos<sup>17</sup> mediante carta fianza o*

<sup>14</sup> Según lo previsto en la Opinión N° 009-2016/DTN.

<sup>15</sup> Si la Entidad ha previsto la entrega de adelantos, debe prever el procedimiento para su entrega, conforme a lo previsto en los artículos 181 y 182 del Reglamento.

<sup>16</sup> De conformidad con el artículo 153 del Reglamento, esta garantía debe ser emitida por idéntico monto y un plazo mínimo de vigencia de tres (3) meses, renovable por un plazo idéntico hasta la amortización total del adelanto otorgado. Cuando el plazo de ejecución contractual sea menor a tres (3) meses, las garantías pueden ser emitidas con una vigencia menor, siempre que cubra la fecha prevista para la amortización total del adelanto otorgado.

<sup>17</sup> De conformidad con el artículo 153 del Reglamento, esta garantía debe ser emitida por idéntico monto y un plazo mínimo de vigencia de tres (3) meses, renovable por un plazo idéntico hasta la amortización total del adelanto otorgado. Cuando el plazo de ejecución contractual sea menor a tres (3) meses, las garantías pueden ser emitidas con una vigencia menor,



## MUNICIPALIDAD PROVINCIAL DE PAITA

LICITACION PUBLICA N° 006-2024-MPP-CS-1 - PRIMERA CONVOCATORIA

CONTRATACIÓN DE LA EJECUCIÓN DE LA OBRA: "MEJORAMIENTO Y AMPLIACION DEL SERVICIO DE TRANSITABILIDAD VEHICULAR Y PEATONAL EN LAS MANZANAS C, D Y J, DEL AA. HH LOS JARDINES PAITA DEL DISTRITO DE PAITA – PROVINCIA DE PAITA – DEPARTAMENTO DE PIURA" CON CUI N° 2635883.

*póliza de caución y el comprobante de pago respectivo".*

*Asimismo, en el caso de obras bajo la modalidad de ejecución llave en mano, cuando se haya previsto otorgar adelanto para equipamiento y mobiliario, consignar el siguiente numeral:*

### 2.6. VALORIZACIONES

El periodo de valorización será MENSUAL.

#### Importante

- *Cuando el periodo de valorización establecido por la Entidad sea el mensual, el plazo del pago de la valorización se regirá por lo dispuesto en el numeral 194.7 del artículo 194 del Reglamento. En cambio, si la Entidad prevé un periodo de valorización distinto al mensual, se debe establecer los plazos y procedimiento aplicables para la valorización, teniendo en consideración lo dispuesto en el numeral 194.6 del referido artículo, así como el plazo para el pago de las valorizaciones.*
- *Las valorizaciones de obra se presentan a través del módulo de ejecución contractual del SEACE. Dicha obligación aplica a los contratos de obra que deriven de procedimientos de selección para la ejecución de obras, convocados a partir de la entrada en vigencia de la Directiva N° 001-2022-OSCE/CD "Gestión de las valorizaciones de obra a través del SEACE"<sup>18</sup>. Mediante comunicado el OSCE publica y difunde la relación de Entidades obligadas a usar la sección de valorizaciones electrónicas como medio para la gestión de las valorizaciones de obra. El primer listado de entidades obligadas se encuentra publicado en el siguiente enlace:*

*<https://www.gob.pe/institucion/osce/noticias/575017-comunicado-n-001-2022-osce>*

### 2.7. PLAZO PARA EL PAGO DEL SALDO DE LA LIQUIDACIÓN DEL CONTRATO DE OBRA

La Entidad o el contratista, según corresponda, deben efectuar el pago del monto correspondiente al saldo de la liquidación del contrato de obra, en el plazo de 30 días calendario, computados desde el día siguiente del consentimiento de la liquidación. Para tal efecto, la parte que solicita el pago debe presentar el comprobante de pago respectivo.

siempre que cubra la fecha prevista para la amortización total del adelanto otorgado.

<sup>18</sup> Aprobada mediante Resolución N° 002-2022-OSCE-PRE y modificada mediante Resolución N° 042-2022-OSCE/PRE, publicadas en el Diario Oficial El Peruano el 10 de enero de 2022 y 5 de marzo de 2022, respectivamente.

### **CAPÍTULO III REQUERIMIENTO**

#### **3.1. EXPEDIENTE TÉCNICO E INFORMACIÓN COMPLEMENTARIA DEL EXPEDIENTE TÉCNICO**

#### **TERMINOS DE REFERENCIA PARA LA EJECUCION DE LA OBRA “MEJORAMIENTO Y AMPLIACION DEL SERVICIO DE TRANSITABILIDAD VEHICULAR Y PEATONAL EN LAS MANZANAS C, D Y J, DEL AA. HH LOS JARDINES PAITA DEL DISTRITO DE PAITA – PROVINCIA DE PAITA – DEPARTAMENTO DE PIURA” CON CUI N° 2635883**

#### **1 ASPECTOS GENERALES**

##### **1.1 NOMBRE DEL EXPEDIENTE:**

“MEJORAMIENTO Y AMPLIACION DEL SERVICIO DE TRANSITABILIDAD VEHICULAR Y PEATONAL EN LAS MANZANAS C, D Y J, DEL AA. HH LOS JARDINES PAITA DEL DISTRITO DE PAITA – PROVINCIA DE PAITA – DEPARTAMENTO DE PIURA” CON CUI N° 2635883.

##### **1.2 INTRODUCCIÓN:**

La Municipalidad Provincial de Paita, en materia de planificación y gestión vial, tiene como uno de sus objetivos primordiales optimizar el uso de los recursos públicos, a través de una eficiente y eficaz administración de los mismos, buscando lograr una adecuada integración territorial, una efectiva articulación de los centros urbanos, rurales y áreas productoras del distrito y una transpirabilidad permanente a través de las vías, acorde a sus necesidades de desarrollo económico social.

El proyecto surge de la necesidad de la población del AA.HH Los Jardines del distrito de Paita, de contar con infraestructura para el tránsito vehicular y peatonal, lo cual permitirá que sus pobladores tengan un mejor desplazamiento en el interior de su zona por lo cual el mejoramiento de un tramo de esta vía contribuirá a que puedan realizar sus actividades cotidianas de una forma adecuada, ya que actualmente se encuentran a nivel de terreno natural levantando polvareda y en épocas de lluvia se forman los charcos, huecos, poniendo en riesgo la salud de los pobladores y contribuyendo de cierta manera a la contaminación del medio ambiente.

La localidad del A.H Los Jardines, tienen una conformación urbana especial constituyen un solo sector ubicado en la parte alta del Distrito de Paita con un conglomerado urbano plenamente identificado que se presentan características socioeconómicas comunes.

Actualmente el A.H Los Jardines, dispone del servicio básico de agua potable, desagüe, servicio eléctrico, servicios de educación, salud, entre otros.

Por disposición de Alta Dirección de la Municipalidad Provincial de Paita tienen a bien a realizar la consultoría de la elaboración del Expediente Técnico del proyecto: “**MEJORAMIENTO Y AMPLIACION DEL SERVICIO DE TRANSITABILIDAD VEHICULAR Y PEATONAL EN LAS MANZANAS C, D Y J, DEL AA. HH LOS JARDINES PAITA DEL DISTRITO DE PAITA – PROVINCIA DE PAITA – DEPARTAMENTO DE PIURA**” CON CUI N° 2635883, surge como consecuencia del difícil e inseguro tránsito vehicular y peatonal tanto de los residentes de la zona, así como de las viviendas vulnerables a periodos lluviosos existentes en el área en estudio motivo de intervención de este proyecto, problema que tiene efectos negativos en la salud de la población, en los ingresos y economía familiar de las viviendas y los bienes del hogar; y en la integridad física de los residentes.

A la fecha la superficie de rodadura las calles de las Manzanas C,D y J del AA.HH Los Jardines,



## MUNICIPALIDAD PROVINCIAL DE PAITA

LICITACION PUBLICA N° 006-2024-MPP-CS-1 - PRIMERA CONVOCATORIA

CONTRATACIÓN DE LA EJECUCIÓN DE LA OBRA: "MEJORAMIENTO Y AMPLIACION DEL SERVICIO DE TRANSITABILIDAD VEHICULAR Y PEATONAL EN LAS MANZANAS C, D Y J, DEL AA. HH LOS JARDINES PAITA DEL DISTRITO DE PAITA – PROVINCIA DE PAITA – DEPARTAMENTO DE PIURA" CON CUI N° 2635883.

se encuentra a nivel de terreno natural, por la cual transitan vehículos ligeros, autos, motos, moto taxis, y algunos vehículos de carga.

El presente proyecto ha sido elaborado cumpliendo con toda la normativa vigente del MT, lo cual permitirá llevar a cabo la ejecución del proyecto que será de vital importancia.

## 2 UBICACIÓN:

- Región : Piura
- Departamento : Piura
- Provincia : Paita
- Distrito : Paita
- AA.HH : A.H Los Jardines

Ilustración 1: Ubicación del área de proyecto

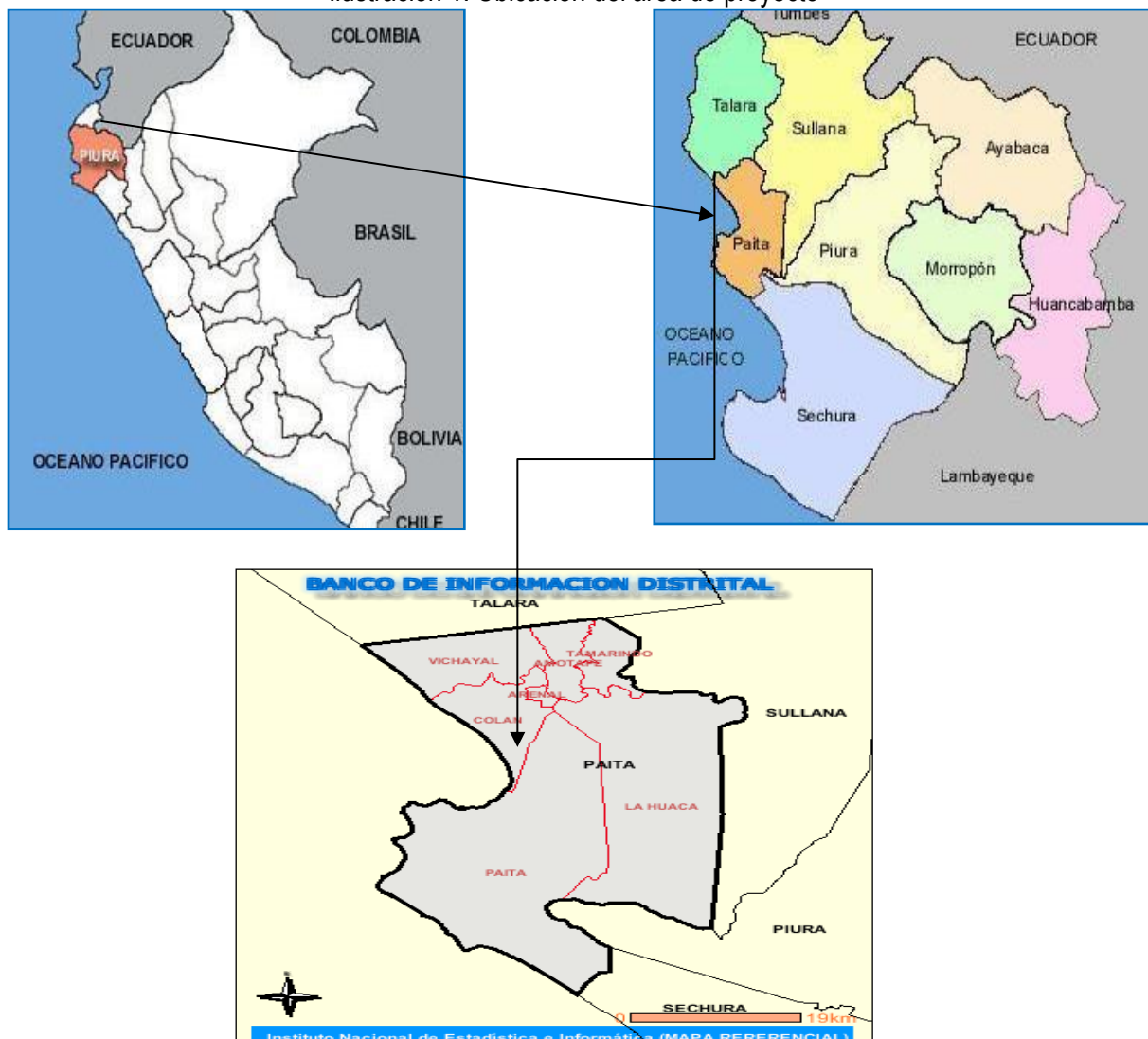

**MUNICIPALIDAD PROVINCIAL DE PAITA**

LICITACION PUBLICA N° 006-2024-MPP-CS-1 - PRIMERA CONVOCATORIA

CONTRATACIÓN DE LA EJECUCIÓN DE LA OBRA: "MEJORAMIENTO Y AMPLIACION DEL SERVICIO DE TRANSITABILIDAD VEHICULAR Y PEATONAL EN LAS MANZANAS C, D Y J, DEL AA. HH LOS JARDINES PAITA DEL DISTRITO DE PAITA – PROVINCIA DE PAITA – DEPARTAMENTO DE PIURA" CON CUI N° 2635883.

Ilustración 2 Calles a Pavimentar en el área del proyecto



### 3 **OBJETIVO**

El objetivo central ha de lograrse a través de la ejecución de un conjunto de acciones y actividades planificadas destinadas a la recuperación del nivel de servicialidad, seguridad y confort de las vías del A.H Los Jardines.

#### 3.1 **Objetivo Especifico**

- Garantizar la accesibilidad permanente de los vehículos de transporte vehicular.
- Contribuir a elevar el nivel de la Calidad de vida de las familias asentadas en esta zona.
- Mejorar el desarrollo socioeconómico de la zona.
- Reducción de gasto de mantenimiento vehicular y mejor conservación del parque automotor.
- Reducir enfermedades oculares y respiratorias originadas por el polvo de las calles sin Pavimentar.

### 4 **DESCRIPCIÓN DE LA INFRAESTRUCTURA DE LAS VIAS EXISTENTES**

Actualmente las calles del A.H Los Jardines, la superficie de rodadura se encuentra a nivel de terreno natural, según como se describe en cada una de ellas:

#### **PISTAS Y VEREDAS CALLE LOS LAURELES:**

**MUNICIPALIDAD PROVINCIAL DE PAITA**

LICITACION PUBLICA N° 006-2024-MPP-CS-1 - PRIMERA CONVOCATORIA

CONTRATACIÓN DE LA EJECUCIÓN DE LA OBRA: "MEJORAMIENTO Y AMPLIACION DEL SERVICIO DE TRANSITABILIDAD VEHICULAR Y PEATONAL EN LAS MANZANAS C, D Y J, DEL AA. HH LOS JARDINES PAITA DEL DISTRITO DE PAITA – PROVINCIA DE PAITA – DEPARTAMENTO DE PIURA" CON CUI N° 2635883.

<b><u>Características de la Vía y Pavimento</u></b>	
Longitud (lm)	224.30
Tipo de Material de Superficie	Terreno Natural
Ancho de Calzada (m)	6.00m @ 9.00 m
Estado de Conservación	Malo
Tipo de daño	Encalaminado, baches
Bombeo	No
Señalización	No

**PISTAS Y VEREDAS CALLE LAS SAVILAS:**

<b><u>Características de la Vía y Pavimento</u></b>	
Longitud (lm)	81.71
Tipo de Material de Superficie	Terreno Natural
Ancho de Calzada (m)	4.00m @ 6.00 m
Estado de Conservación	Malo
Tipo de daño	Encalaminado, baches
Bombeo	No
Señalización	No

**VEREDAS CALLE S/N:**

<b><u>Características de la Vered</u></b>	
Longitud (lm)	87.72
Tipo de Material de Superficie	Solo vereda
Estado de Conservación	Malo
Tipo de daño	Encalaminado, baches

**5 DESCRIPCIÓN DE LA META FISICA DEL PROYECTO**

La Meta de intervención del presente proyecto de las calles del A.H Los Jardines a intervenir consiste en:

- **PAVIMENTO**

- Construcción de 1,654.40 m<sup>2</sup> de Pavimento con articulado con adoquín de concreto  $f_c=380\text{kg/cm}^2$  de (10x20x8cm), construcción de 561.60 ml de Sardineles sumergidos de concreto  $f_c=210\text{ kg/cm}^2$ , Señalización horizontal y vertical y Pintado de Sardineles, reparación de conexiones domiciliarios de agua y desagüe y limpieza final de Obra.

- **VEREDAS**

## MUNICIPALIDAD PROVINCIAL DE PAITA

LICITACION PUBLICA N° 006-2024-MPP-CS-1 - PRIMERA CONVOCATORIA

CONTRATACIÓN DE LA EJECUCIÓN DE LA OBRA: "MEJORAMIENTO Y AMPLIACION DEL SERVICIO DE TRANSITABILIDAD VEHICULAR Y PEATONAL EN LAS MANZANAS C, D Y J, DEL AA. HH LOS JARDINES PAITA DEL DISTRITO DE PAITA – PROVINCIA DE PAITA – DEPARTAMENTO DE PIURA" CON CUI N° 2635883.

- Construcción de 577.18 m<sup>2</sup> de Veredas de Concreto  $F'c = 175 \text{ kg/cm}^2$ .

### • MUROS DE CONTENCION

- Construcción de muro de contención de concreto armado con una longitud de 224.30 ml

A continuación, se describe la Meta de intervención del presente proyecto por cada calle:

Ilustración 3: Ubicación del Proyecto Georeferencial

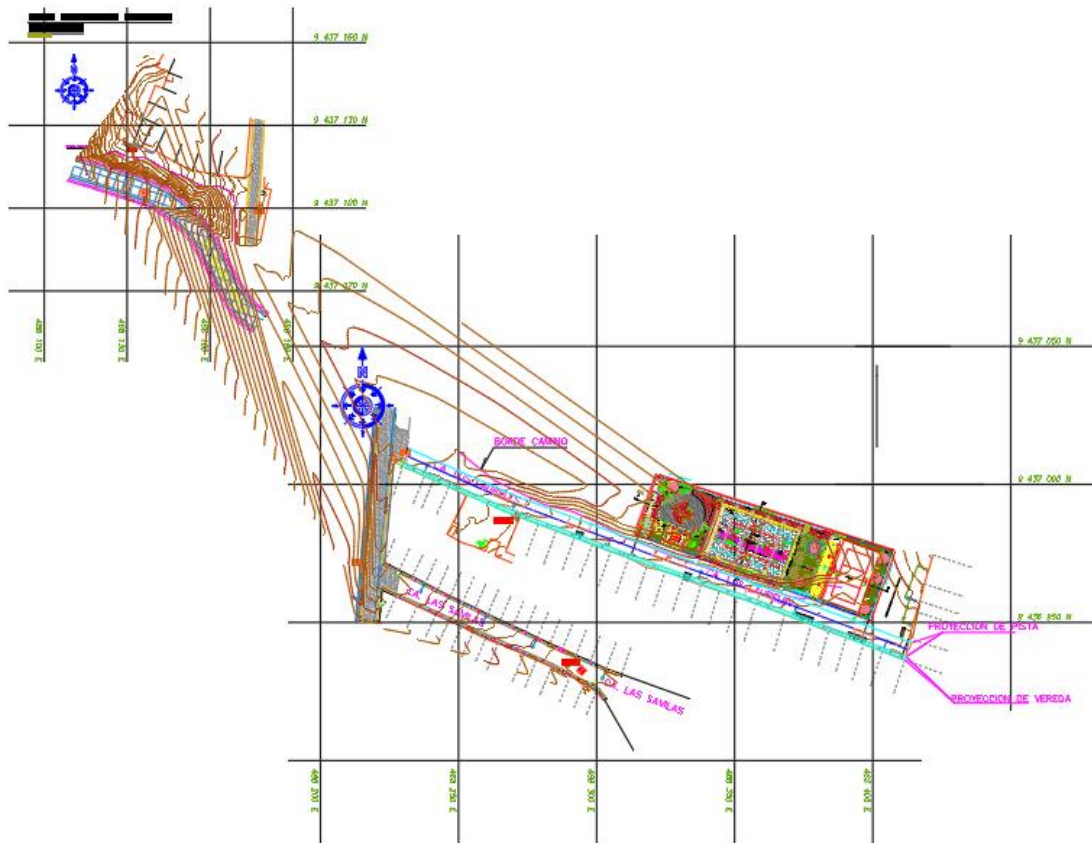

### CALLE LOS LAURELES:

- Construcción de 1,210.60 m<sup>2</sup> de Pavimento articulado con adoquín de concreto  $f'c = 380 \text{ kg/cm}^2$  de (10x20x8cm)
- Construcción de 337.00 m<sup>2</sup> de Veredas de Concreto  $F'c = 175 \text{ kg/cm}^2$ .
- Construcción de muro de contención de concreto armado con una longitud de 224.30 ml
- Construcción de 410.40 ml de Sardineles sumergidos de Concreto  $f'c = 210 \text{ kg/cm}^2$ .
- Señalización horizontal y vertical
- Pintado de Sardineles
- Reparación de conexiones domiciliarios de agua y desagüe

**MUNICIPALIDAD PROVINCIAL DE PAITA**

LICITACION PUBLICA N° 006-2024-MPP-CS-1 - PRIMERA CONVOCATORIA

CONTRATACIÓN DE LA EJECUCIÓN DE LA OBRA: "MEJORAMIENTO Y AMPLIACION DEL SERVICIO DE TRANSITABILIDAD VEHICULAR Y PEATONAL EN LAS MANZANAS C, D Y J, DEL AA. HH LOS JARDINES PAITA DEL DISTRITO DE PAITA – PROVINCIA DE PAITA – DEPARTAMENTO DE PIURA" CON CUI N° 2635883.

**CALLE LAS SAVILAS:**

- Construcción de 443.80 m<sup>2</sup> de Pavimento articulado con adoquín de concreto  $f'c=380\text{kg/cm}^2$  de (10x20x8cm)
- Construcción de 108.60 m<sup>2</sup> de Veredas de Concreto  $F'c= 175 \text{ kg/cm}^2$ .
- Construcción de 27.11 m<sup>2</sup> de Veredas de Concreto  $F'c= 175 \text{ kg/cm}^2$ .
- Construcción de 151.20 ml de Sardineles sumergidos de Concreto  $f'c=210 \text{ kg/cm}^2$ .
- Señalización horizontal y vertical
- Reparación de conexiones domiciliarios de agua y desagüe

**CALLE S/N:**

- Construcción de 131.58 m<sup>2</sup> de Veredas de Concreto  $F'c= 175 \text{ kg/cm}^2$ .
- Construcción de 201.84 ml de Sardineles de Concreto  $f'c=210 \text{ kg/cm}^2$ .
- Construcción de 216.80 m<sup>2</sup> de Veredas de Concreto  $F'c= 175 \text{ kg/cm}^2$ .
- Reparación de conexiones domiciliarios de agua y desagüe



**MUNICIPALIDAD PROVINCIAL DE PAITA**

LICITACION PUBLICA N° 006-2024-MPP-CS-1 - PRIMERA CONVOCATORIA

CONTRATACIÓN DE LA EJECUCIÓN DE LA OBRA: "MEJORAMIENTO Y AMPLIACION DEL SERVICIO DE TRANSITABILIDAD VEHICULAR Y PEATONAL EN LAS MANZANAS C, D Y J, DEL AA. HH LOS JARDINES PAITA DEL DISTRITO DE PAITA – PROVINCIA DE PAITA – DEPARTAMENTO DE PIURA" CON CUI N° 2635883.

**6 PARTIDAS DE LA META DEL PROYECTO**

Las partidas para la Ejecución de la meta del proyecto son:

RESUMEN DE METRADOS			
<b>PROYECTO:</b> "MEJORAMIENTO Y AMPLIACION DEL SERVICIO DE TRANSITABILIDAD VEHICULAR Y PEATONAL EN LAS MANZANAS C, D Y J, DEL AA. HH LOS JARDINES PAITA DEL DISTRITO DE PAITA – PROVINCIA DE PAITA – DEPARTAMENTO DE PIURA" CON CUI N° 2635883			
<b>UBICACIÓN:</b> PAITA			
<b>FECHA :</b> FEBRERO - 2023.			
ITEM	DESCRIPCIÓN	UND	METRADO
<b>01</b>	<b>TRABAJOS PROVISIONALES</b>		
01.01	CARTEL DE OBRA 3.60 X 2.40	und	1.00
01.02	MANTENIMIENTO DEL TRANSITO Y SEÑALIZACIÓN SEGURIDAD EN OBRA	glb	1.00
01.03	ALQUILER DE CASA PARA ALMACEN	mes	4.00
01.04	AGUA PARA LA OBRA	mes	4.00
<b>02</b>	<b>TRABAJOS PRELIMINARES</b>		
02.01	MOVILIZACION Y DESMOVILIZACION DE EQUIPOS Y HERRAMIENTAS	glb	1.00
02.02	TRAZO NIVELACIÓN Y REPLANTEO DURANTE LA EJECUCIÓN DE LA OBRA	m2	2,379.18
02.03	LIMPIEZA DE TERRENO MANUAL	m2	2,379.18
<b>03</b>	<b>DEMOLICIONES</b>		
03.01	DEMOLICION DE VEREDA Y SARDINELES DE CONCRETO C/EQUIPO E=0.10M	m2	726.78
03.02	REMOCIÓN Y REUBICACIÓN DE POSTES	und	11.00
03.03	ELIMINACION DE ESTRUCTURAS DE DEMOLICIONES	m3	90.85
<b>04</b>	<b>PAVIMENTOS</b>		
<b>04.01</b>	<b>MOVIMIENTO DE TIERRAS</b>		
04.01.01	CORTE Y EXCAVACIÓN DE TERRENO A NIVEL DE SUBRASANTE	m3	5,352.50
04.01.02	RELLENO COMPACTADO CON MATERIAL DE PRÉSTAMO AFIRMADO A NIVEL DE SUBRASANTE	m3	6.26
04.01.03	CONFORMACION Y COMPACTACION DE SUBRASANTE CON EQUIPO	m2	1,652.40
04.01.04	SUB-BASE DE AFIRMADO H= 0.15M	m2	1,652.40
04.01.05	BASE DE AFIRMADO H=0.20 m	m2	1,652.40
04.01.06	ELIMINACION DE MATERIAL EXCEDENTE.	m3	6,690.63
<b>04.02</b>	<b>PAVIMENTO ADOQUIN DE CONCRETO F'c=380kg/cm2(10X20X8cm)</b>		
04.02.01	CAMA DE ARENA PARA ADOQUINES E=0.05	m2	1,652.40
04.02.02	SUMINISTRO Y COLOCACION DE ADOQUINES DE CONCRETO F'c=380kg/cm2(10X20X8cm)	m2	1,652.40
<b>05</b>	<b>VEREDAS DE CONCRETO</b>		
<b>05.01</b>	<b>MOVIMIENTO DE TIERRAS</b>		
05.01.01	CORTE DE TERRENO MANUAL H= 0.20 - 0.60	m3	254.37
05.01.02	PERFILADO, NIVELACION Y COMPACTACION DE SUBRASANTE	m2	726.78
05.01.03	SUB BASE DE HORMIGON EN VEREDAS E=0.10M	m2	726.78
05.01.04	BASE DE AFIRMADO EN VEREDAS E=0.15M	m2	726.78
05.01.05	EXCAVACION DE ZANJA PARA UÑA/SARDINEL SIMPLE DE VEREDA	m3	9.37
05.01.06	ELIMINACION DE MATERIAL EXCEDENTE.	m3	329.68

**MUNICIPALIDAD PROVINCIAL DE PAITA**

LICITACION PUBLICA N° 006-2024-MPP-CS-1 - PRIMERA CONVOCATORIA

CONTRATACIÓN DE LA EJECUCIÓN DE LA OBRA: "MEJORAMIENTO Y AMPLIACION DEL SERVICIO DE TRANSITABILIDAD VEHICULAR Y PEATONAL EN LAS MANZANAS C, D Y J, DEL AA. HH LOS JARDINES PAITA DEL DISTRITO DE PAITA – PROVINCIA DE PAITA – DEPARTAMENTO DE PIURA" CON CUI N° 2635883.

05.02	CONCRETO SIMPLE		
05.02.01	CONCRETO EN VEREDA $f_c=175 \text{ kg/cm}^2$	m3	82.05
05.02.02	ENCOFRADO Y DESENCOFRADO EN VEREDAS	m2	435.05
05.03	OTROS		
05.03.01	JUNTAS DE DILATACION ASFALTICAS $e=1"$	m	253.50
05.03.02	CURADO DE VEREDA DE CONCRETO CON ADITIVO	m2	726.78
06	SARDINELES SUMERGIDOS		
06.01	MOVIMIENTO DE TIERRAS		
06.01.01	EXCAVACION DE ZANJAS PARA SARDINEL SUMERGIDO	m3	52.27
06.01.02	ELIMINACION DE MATERIAL EXCEDENTE.	m3	65.34
06.01.03	REFINE Y NIVELACION DE ZANJAS DE FONDO	m2	100.98
06.01.04	RELLENO COMPACTADO CON MATERIAL DE PRÉSTAMO AFIRMADO	m3	7.34
06.02	CONCRETO SIMPLE		
06.02.01	SARDINEL SUMERGIDO DE CONCRETO $F_c=210 \text{ kg/cm}^2$	m3	40.39
06.02.02	SARDINEL SUMERGIDO ENCOFRADO Y DESENCOFRADO	m2	213.84
06.02.03	CURADO CON ADITIVO	m2	100.98
07	MUROS DE CONTENCION		
07.01	MOVIMIENTO DE TIERRAS		
07.01.01	EXCAVACION DE ZANJAS PARA MURO DE CONTENCIÓN	m3	4,927.22
07.01.02	RELLENO COMPACTADO CON MATERIAL DE PRESTAMO HORMIGON	m3	84.91
07.01.03	RELLENO COMPACTADO CON MATERIAL DE PRÉSTAMO AFIRMADO	m3	327.91
07.01.04	ELIMINACION DE MATERIAL EXCEDENTE.	m3	6,159.03
07.02	CONCRETO SIMPLE		
07.02.01	SOLADO 1:12 $E=0.10 \text{ m}$	m2	849.09
07.03	CONCRETO ARMADO		
07.03.01	CONCRETO EN MURO DE CONTENCIÓN $f_c=210 \text{ kg/cm}^2$	m3	1,192.84
07.03.02	ENCOFRADO Y DESENCOFRADO EN MURO DE CONTENCIÓN	m2	2,427.09
07.03.03	ACERO DE REFUERZO $f_y=4,200 \text{ kg/cm}^2$	kg	83,817.38
07.04	OTROS		
07.04.01	JUNTAS DE DILATACION ASFALTICAS $e=1"$	m	157.57
07.04.02	CURADO DE MUROS DE CONTENCIÓN CON ADITIVO	m2	3,276.18
08	REPACIÓN DE CONEXIONES DOMICILIARIAS DE AGUA Y DESAGUE		
08.01	CONEXIONES DOMICILIARIAS DE AGUA		
08.01.01	RETIRO DE CONEXIONES DOMICILIARIAS DE AGUA EXISTENTES	und	68.00
08.01.02	EXCAVACION MANUAL DE ZANJAS	m	73.44
08.01.03	REFINE Y NIVELACION DE FONDO ZANJAS	m	122.40
08.01.04	CONFORMACION DE CAMA DE APOYO $h=0.10$	m3	12.24
08.01.05	RELLENO COMPACTADO CON MATERIAL DE PRÉSTAMO AFIRMADO	m3	73.44
08.01.06	ELIMINACION DE ESTRUCTURAS DE DEMOLICIONES	m3	91.80
08.01.07	CONEXION DOMICILIARIA DE AGUA $\varnothing 63 \text{ mm A } 1/2"$	und	40.00
08.01.08	CONEXION DOMICILIARIA DE AGUA $\varnothing 110 \text{ MM A } 1/2"$	und	28.00
08.01.09	SUMINISTRO E INSTALACION DE MEDIDOR $D=1/2"$ PULGADA DE CHORRO MULTIPLE	und	68.00
08.02	RENOVACIÓN DE CONEXIONES DOMICILIARIAS - ALCANTARILLADO		
08.02.01	RETIRO DE CONEXIONES DOMICILIARIAS DE DESAGUE EXISTENTES	und	68.00
08.02.02	EXCAVACION DE ZANJAS	m3	195.85
08.02.03	REFINE Y NIVELACION DE FONDO ZANJAS	m	244.80
08.02.04	CONFORMACION DE CAMA DE APOYO $h=0.10$	m3	24.48
08.02.05	ELIMINACION DE MATERIAL EXCEDENTE.	m3	122.40

**MUNICIPALIDAD PROVINCIAL DE PAITA**

LICITACION PUBLICA N° 006-2024-MPP-CS-1 - PRIMERA CONVOCATORIA

CONTRATACIÓN DE LA EJECUCIÓN DE LA OBRA: "MEJORAMIENTO Y AMPLIACION DEL SERVICIO DE TRANSITABILIDAD VEHICULAR Y PEATONAL EN LAS MANZANAS C, D Y J, DEL AA. HH LOS JARDINES PAITA DEL DISTRITO DE PAITA – PROVINCIA DE PAITA – DEPARTAMENTO DE PIURA" CON CUI N° 2635883.

08.02.06	RELLENO COMPACTADO CON MATERIAL PROPIO	m3	244.80
08.02.07	CONEXIONES DOMICILIARIAS DE ALCANTARILLADO 160mm A TUBO DE 200mm	und	40.00
08.02.08	CONEXIONES DOMICILIARIAS DE ALCANTARILLADO 160mm A TUBO DE 250mm	und	28.00
08.03	OTROS		
08.03.01	NIVELACIÓN DE BUZON DMAX=1.20 M. C/MARCO Y TAPA DE CONCRETO A UNA PROFUNDIDAD MAX 1.20 M I/TARRAJEO, f'c=280kg/cm2	und	12.00
09	SEÑALIZACIÓN Y SEGURIDAD VIAL		
09.01	PINTURA EN SARDINELES	m2	150.99
09.02	PINTURA DE TRAFICO EN PAVIMENTO	m2	54.02
09.03	SEÑALES REGLAMENTARIAS	und	6.00
09.04	SEÑALES PREVENTIVAS	und	6.00
09.05	SEÑALES INFORMATIVAS	und	3.00
10	SEGURIDAD Y SALUD		
10.01	ELABORACIÓN , IMPLEMENTACIÓN Y ADMINISTRACIÓN DEL PLAN DE SEGURIDAD Y SALUD EN EL TRABAJO	mes	4.00
10.02	EQUIPO DE PROTECCIÓN INDIVIDUAL	und	4.00
10.03	RECURSOS PARA RESPUESTAS ANTE EMERGENCIAS EN SEGURIDAD Y SALUD DURANTE EL TRABAJO	glb	1.00
10.04	RIEGO DE ZONA DE TRABAJO P/MITIGACION AMBIENTAL (POLVO)	mes	4.00
11	VARIOS		
11.01	LIMPIEZA FINAL DE OBRA	m2	2,379.18
11.02	FLETE TERRESTRE	glb	1.00

**7 VALOR REFERENCIAL**

El Valor Referencial de Ejecución de la Obra asciende a **S/ 3'496,682.15 (TRES MILLONES CUATROCIENTOS NOVENTA Y SEIS MIL SEISCIENTOS OCHENTA Y DOS Y 15/100 SOLES)**. Incluidos gastos generales (10%), utilidad (10%) y el IGV (18%), con precios vigentes al mes febrero del 2024.



		
<b>RESUMEN DEL VALOR REFERENCIAL</b>		
Proy.:	“MEJORAMIENTO Y AMPLIACIÓN DEL SERVICIO DE MOVILIDAD URBANA EN PISTAS Y VEREDAS EN LAS MANZANAS C, D y J DEL AA.HH LOS JARDINES, DISTRITO DE PAITA, PROVINCIA DE PAITA, DEPARTAMENTO DE PIURA” CON CUI N°2635883	
FECHA	FEBRERO DEL 2024	
COMPONENTE	Descripción	Parcial
PAVIMENTO		S/. 652,241.53
VEREDA		S/. 129,669.14
MURO DE CONTENCION		S/. 1,687,497.63
COSTO DIRECTO =		2,469,408.30
GASTOS GENERALES(10%CD)=		246,940.83
UTILIDAD(10%CD)=		246,940.83
SUBTOTAL=		2,963,289.96
IGV(18%)=		533,392.19
TOTAL = S/.		3,496,682.15

8 COSTO DE INVERSION TOTAL

El Costo de Inversión asciende a **S/ 3'691,516.26 (Tres Millones Seiscientos noventa y un mil quinientos dieciséis con 26/100 soles)** Incluye Costo total de la Obra, , Supervisión y liquidación.

		
<b>EJERCICIO PRESUPUESTARIO</b>		
PROYECTO	“MEJORAMIENTO Y AMPLIACIÓN DEL SERVICIO DE MOVILIDAD URBANA EN PISTAS Y VEREDAS EN LAS MANZANAS C, D y J DEL AA.HH LOS JARDINES, DISTRITO DE PAITA, PROVINCIA DE PAITA, DEPARTAMENTO DE PIURA” CON CUI N°2635883	
FECHA	FEBRERO DEL 2024	
ITEM	DESCRIPCION	TOTAL
1.00.00	EJECUCION DE OBRA	S/. 3,496,682.15
2.00.00	SUPERVISION DE OBRA	S/. 174,834.11
3.00.00	LIQUIDACION DE OBRA	S/. 20,000.00
TOTAL DE EJERCICIO PRESUPUESTARIO		S/. 3,691,516.26

**MUNICIPALIDAD PROVINCIAL DE PAITA**

LICITACION PUBLICA N° 006-2024-MPP-CS-1 - PRIMERA CONVOCATORIA

CONTRATACIÓN DE LA EJECUCIÓN DE LA OBRA: "MEJORAMIENTO Y AMPLIACION DEL SERVICIO DE TRANSITABILIDAD VEHICULAR Y PEATONAL EN LAS MANZANAS C, D Y J, DEL AA. HH LOS JARDINES PAITA DEL DISTRITO DE PAITA – PROVINCIA DE PAITA – DEPARTAMENTO DE PIURA" CON CUI N° 2635883.

**9 MODALIDAD DE EJECUCIÓN**

Ejecución Presupuestaria Indirecta – Contrata

**10 SISTEMA DE CONTRATACION**

A precios unitarios.

**11 PLAZO DE EJECUCION**El plazo de ejecución de la obra será de **120 DÍAS CALENDARIO**, según se describe en el Cronograma de ejecución de obra.**12 REQUERIMIENTOS TÉCNICOS MÍNIMOS****a) DEL EQUIPAMIENTO ESTRATEGICO**

Se consigna el equipamiento e infraestructura para la ejecución de la prestación, lo siguiente:

N°	Descripción	Unidad de Medida	Cantidad
1	TOTAL inc. ACCESORIOS	UNIDAD	1
2	OGRAFICO INC. ACCESORIOS	UNIDAD	1
3	RODILLO LISO VIBRATORIO AUTOPROPULSADO 7- 9 ton	UNIDAD	1
4	DEMOLEDOR ELECTRICO	UNIDAD	1
5	R SOBRE LLANTAS DE 125-135 HP 3 yd3	UNIDAD	1
6	GADOR INC. MARTILLO DEMOLEDOR	UNIDAD	1
7	RA DE CONCRETO	UNIDAD	1
8	DE ORUGAS DE 190-240 HP	UNIDAD	1
9	ELADORA 130 - 135 HP	UNIDAD	1
10	ISTERNA	UNIDAD	1
11	OLQUETE DE 15 m3	UNIDAD	3
12	DE CONCRETO 4 HP 1.25"	UNIDAD	1
13	ORA DE CONCRETO DE 9 -11P3	UNIDAD	1
14	ADOR VIBR. TIPO PLANCHA 7 HP	UNIDAD	1

**Acreditación:**

Copia de documentos que sustenten la propiedad, la posesión, el compromiso de compra venta o alquiler, que acredite la disponibilidad del equipamiento estratégico requerido.

**b) De la especialidad y categoría del contratista**

El contratista debe contar con inscripción vigente en el RNP como ejecutor de Obra

**c) Condiciones de los consorcios**

De conformidad con el numeral 49.5 del artículo 49 del Reglamento de la Ley de Contrataciones del Estado, el área usuaria incluye lo siguiente: El número máximo de consorciados es de dos (02) integrantes., asimismo el porcentaje mínimo de participación para el consorciado que acredite mayor experiencia será de 70%, así también, la participación mínima de cada consorciado será de 10%.

**d) Del personal**

**MUNICIPALIDAD PROVINCIAL DE PAITA**

LICITACION PUBLICA N° 006-2024-MPP-CS-1 - PRIMERA CONVOCATORIA

CONTRATACIÓN DE LA EJECUCIÓN DE LA OBRA: "MEJORAMIENTO Y AMPLIACION DEL SERVICIO DE TRANSITABILIDAD VEHICULAR Y PEATONAL EN LAS MANZANAS C, D Y J, DEL AA. HH LOS JARDINES PAITA DEL DISTRITO DE PAITA – PROVINCIA DE PAITA – DEPARTAMENTO DE PIURA" CON CUI N° 2635883.

Cargo	Profesión	Experiencia
<b>RESIDENTE DE OBRA</b>	Ingeniero Civil	Experiencia efectiva mínima de treinta y seis (36) meses como Residente y/o jefe y/o supervisor y/o inspector y/o jefe de supervisión y/o residente principal y/o director residente y/o jefe residente y/o jefe residente principal y/o ingeniero residente y/o supervisor principal de obra, que se computa desde la colegiatura
<b>ESPECIALISTA DE CALIDAD</b>	INGENIERO CIVIL	Experiencia efectiva mínima de doce (12) meses, como Especialista y/o ingeniero y/o residente y/o inspector y/o supervisor y/o jefe y/o asistente o responsable de: control de calidad o calidad o aseguramiento de calidad o programa de calidad o protocolos de calidad, en obras en general.
<b>ESPECIALISTA AMBIENTAL</b>	Ingeniero Civil Ingeniero Ambiental o Ingeniero de Gestión Ambiental o Ingeniero Ambiental y de Recursos Ambientales o Ingeniero de Recursos Naturales y Energía Renovable o Ingeniero de Recursos Renovables Ingeniero Ambiental y de Naturales.	Especialista Experiencia efectiva mínima de dieciocho (18) meses como especialista y/o ingeniero y/o supervisor y/o jefe y/o responsable y/o residente ambiental y/o ambientalista en: mitigación ambiental o ambientalista monitoreo y mitigación ambiental o impacto ambiental o medio ambiente
<b>ESPECIALISTA DE SEGURIDAD DE OBRAS Y SALUD EN EL TRABAJO</b>	Ingeniero Civil o Ingeniero de Higiene y Seguridad o Industrial o Ing. Industrial o Ing. de Seguridad y Salud en el Trabajo	Experiencia efectiva mínima de veinticuatro (24) meses como Especialista y/o Ingeniero y/o supervisor y/o jefe y/o responsable y/o residente en: seguridad y salud ocupacional o seguridad e higiene ocupacional o seguridad de obra o seguridad en el trabajo o salud ocupacional o implementación de planes de seguridad e higiene ocupacional o en prevención de riesgos laborales., que se computa desde la colegiatura.

- La colegiatura y habilitación de los profesionales se requiere para el inicio de su participación efectiva en la ejecución de la prestación, tanto para los profesionales titulados en el Perú como para los titulados en el extranjero.

**e) De la experiencia del proveedor en la especialidad**

El postor debe acreditar un monto facturado acumulado equivalente a una (01) vez el valor referencial de la contratación, en la ejecución de obras similares, durante los 10 años anteriores a la fecha de la presentación de ofertas que se computarán desde la suscripción del acta de recepción de obra.

**Experiencia en obras similares:** Se considerará como obra similar a: Vías urbanas de circulación peatonal y vehicular: Construcción y/o creación y/o mejoramiento y/o ampliación y/o recuperación y/o reconstrucción y/o adecuación y/o rehabilitación y/o remodelación y/o renovación de vías

## **MUNICIPALIDAD PROVINCIAL DE PAITA**

LICITACION PUBLICA N° 006-2024-MPP-CS-1 - PRIMERA CONVOCATORIA

CONTRATACIÓN DE LA EJECUCIÓN DE LA OBRA: "MEJORAMIENTO Y AMPLIACION DEL SERVICIO DE TRANSITABILIDAD VEHICULAR Y PEATONAL EN LAS MANZANAS C, D Y J, DEL AA. HH LOS JARDINES PAITA DEL DISTRITO DE PAITA – PROVINCIA DE PAITA – DEPARTAMENTO DE PIURA" CON CUI N° 2635883.

urbanas de circulación peatonal y/o vehicular con pavimentos (rígidos y/o flexibles y/o semiflexibles) y/o aceras o veredas (concreto y/o asfalto y/o adoquinado) en las siguientes intervenciones:

Avenidas y/o calles y/o anillos viales y/o pasajes y/o carreteras y/o pistas y/o veredas y/o vías internas y/o jirones y/o vías locales y/o vías colectoras y/o vías arteriales y/o vías expresas y/o intercambio vial y/o pasos a desnivel y/o infraestructura vial y/o peatonal y/o habilitaciones urbanas y/o plazuelas y/o plazas y/o alamedas y/o espacios públicos urbanos y/o servicios de transitabilidad y/o urbanización y/o parques y/o infraestructura recreativa y/o esparcimiento y/o accesibilidad urbana y/o malecones urbanos.

- **ACREDITACIÓN**

La experiencia del postor en la especialidad se acreditará con cualquiera de los siguientes documentos: (i) copia simple de contratos y su respectiva conformidad o (ii) constancias o (iii) certificados o (iv) cualquier otra documentación que, de manera fehaciente demuestre la experiencia del personal propuesto, correspondientes a un máximo de veinte (20) contrataciones.

### **13 SISTEMA DE CONTRATACIÓN**

El presente procedimiento se rige por el sistema de Precios Unitarios, de acuerdo con lo establecido en el expediente de contratación respectivo.

### **14 Subcontratación**

De conformidad con el artículo 35° de la Ley de Contrataciones del Estado y el artículo 147° del Reglamento, el Contratista puede subcontratar por un máximo del cuarenta por ciento (40%) del monto del contrato original, salvo prohibición expresa contenida en los documentos del procedimiento de selección o cuando se trate de prestaciones esenciales del contrato vinculadas a los aspectos que determinaron la selección del contratista

### **15 Adelantos**

La Entidad entregará adelanto directo y adelanto para materiales o insumos, conforme a lo establecido en los artículos 180°, 181° y 182° del Reglamento de la Ley de Contrataciones del Estado.

### **16 Valorizaciones y Metrados**

Las valorizaciones serán mensuales, durante la ejecución de la obra. Las valorizaciones se formulan en función de los metrados ejecutados con los precios unitarios ofertados, agregando separadamente los montos proporcionales de gastos generales y utilidad ofertados por el contratista; a este monto se agrega, de ser el caso, el porcentaje correspondiente al Impuesto General a las Ventas, de conformidad con el artículo 194° del Reglamento de la Ley de Contrataciones del Estado.

### **17 Forma de Pago**

El postor dentro de su oferta económica debe considerar todos los costos necesarios que demande el cumplimiento de los trabajos con las condiciones de calidad exigidas conforme al Expediente Técnico de Obra.

La forma de pago será mediante valorización mensual previa conformidad de la Supervisión de obra conforme al artículo 194° del Reglamento de la Ley de Contrataciones del Estado.

### **18 Reajuste de Valorizaciones**

Los reajustes de valorizaciones se calcularán conforme lo indicado en el numeral 38.3 del artículo 38° y artículo 195° del Reglamento de la Ley de Contrataciones del Estado.

Como el valor referencial se ha establecido en moneda nacional, las valorizaciones deberán ser ajustadas multiplicándolas por el respectivo coeficiente de reajuste "K" que se obtenga de aplicar en la **formula o formulas polinómicas previstas en el Expediente Técnico de Obra**, que es parte de las Bases, los Índices

## **MUNICIPALIDAD PROVINCIAL DE PAITA**

LICITACION PUBLICA N° 006-2024-MPP-CS-1 - PRIMERA CONVOCATORIA

CONTRATACIÓN DE LA EJECUCIÓN DE LA OBRA: "MEJORAMIENTO Y AMPLIACION DEL SERVICIO DE TRANSITABILIDAD VEHICULAR Y PEATONAL EN LAS MANZANAS C, D Y J, DEL AA. HH LOS JARDINES PAITA DEL DISTRITO DE PAITA – PROVINCIA DE PAITA – DEPARTAMENTO DE PIURA" CON CUI N° 2635883.

Unificados de Precios de la Construcción que publica el Instituto Nacional de Estadística e Informática – INEI. Dado que los Índices Unificados de Precios de la Construcción son publicados con un mes de atraso, los reajustes deberán calcularse teniendo en consideración el coeficiente de reajuste "K" conocido a ese momento; posteriormente, cuando se conozcan los índices que se deben aplicar, se calculará el monto definitivo de los reajustes que corresponden, los que se pagarán con la valorización más cercana posterior o en la liquidación final sin reconocimiento de intereses.

### **19 Suspensión del Plazo de ejecución**

Se efectuará de acuerdo a lo establecido en el artículo 178° del Reglamento de la Ley de Contrataciones del Estado.

### **20 Tributos y otras obligaciones**

Serán de cargo del contratista todos los tributos, contribuciones y gravámenes que le corresponden de acuerdo a ley. Toda responsabilidad de carácter laboral y por el pago de aportaciones sociales es exclusivamente del contratista.}

### **21 Daños a Terceros**

Constituye obligación del Contratista el asumir los costos de reparación de los daños que ocasionen a propiedad de terceros.

### **22 Intervención Económica**

En caso de demoras injustificadas en la ejecución de la obra, la entidad podrá intervenir económicamente la ejecución de la obra, de acuerdo a los artículos 203° y 204° del Reglamento de la Ley de Contrataciones del Estado.

### **23 Recepción de Obra**

La recepción de obra se efectuará conforme a lo previsto a los plazos y procedimientos establecidos en el artículo 208° del Reglamento de la Ley de Contrataciones del Estado.

### **24 Responsabilidad del Contratista**

De acuerdo a lo establecido en el artículo 40° de la Ley de Contrataciones del Estado, el Contratista es responsable por la calidad ofrecida y por los vicios ocultos de la obra ejecutada.

El plazo de responsabilidad del contratista es de siete (7) años, contados a partir de la conformidad de la recepción.

### **25 Procedimiento y pago de Liquidación de Contrato**

La liquidación de obra se realizará conforme a lo previsto a los plazos y procedimientos establecidos en el artículo 209° del Reglamento de la Ley de Contrataciones del Estado, y el pago del saldo a favor resultado de la liquidación, se realizará en un plazo de treinta días calendarios, una vez consentida la liquidación.

### **26 Garantías**

#### **•Garantía de Fiel Cumplimiento**

Como requisito indispensable para perfeccionar el contrato, el postor ganador debe entregar a la Entidad la garantía de fiel cumplimiento del mismo por una suma equivalente al 10% del monto del contrato original. Esta debe mantenerse vigente hasta el consentimiento de la liquidación final. En caso contrario de presentar certificado REMYPE se ejecutará retenciones de 5% siguiendo el procedimiento establecido en el reglamento, para tal fin.

### **27 Penalidades**

Si EL CONTRATISTA incurre en retraso injustificado en la ejecución de las prestaciones objeto del contrato, LA ENTIDAD le aplica automáticamente una penalidad por mora por cada día de atraso, de acuerdo a la siguiente fórmula:

**MUNICIPALIDAD PROVINCIAL DE PAITA**

LICITACION PUBLICA N° 006-2024-MPP-CS-1 - PRIMERA CONVOCATORIA

CONTRATACIÓN DE LA EJECUCIÓN DE LA OBRA: "MEJORAMIENTO Y AMPLIACION DEL SERVICIO DE TRANSITABILIDAD VEHICULAR Y PEATONAL EN LAS MANZANAS C, D Y J, DEL AA. HH LOS JARDINES PAITA DEL DISTRITO DE PAITA – PROVINCIA DE PAITA – DEPARTAMENTO DE PIURA" CON CUI N° 2635883.

$$\text{Penalidad Diaria} = \frac{0.10 \times \text{monto vigente}}{F \times \text{plazo vigente en días}}$$

Donde:

**F = 0.15 para plazos mayores a sesenta (60) días o;****F = 0.40 para plazos menores o iguales a sesenta (60) días.**

El retraso se justifica a través de la solicitud de ampliación de plazo debidamente aprobado. Adicionalmente, se considera justificado el retraso y en consecuencia no se aplica penalidad, cuando EL CONTRATISTA acredite, de modo objetivamente sustentado, que el mayor tiempo transcurrido no le resulta imputable. En este último caso la calificación del retraso como justificado por parte de LA ENTIDAD no da lugar al pago de gastos generales ni costos directos de ningún tipo, conforme el numeral 162.5 del artículo 162 del Reglamento de la Ley de Contrataciones del Estado.

**Otras penalidades**

Otras penalidades de acuerdo con el artículo 163° del Reglamento de la Ley de Contrataciones del Estado.

<b>Otras penalidades</b>			
<b>N°</b>	<b>Supuestos de aplicación de penalidad</b>	<b>Forma de cálculo</b>	<b>Procedimiento</b>
1	Cuando el personal del plantel profesional clave permanece menos de sesenta (60) días calendario o del íntegro del plazo de ejecución, si este es menor a los sesenta (60) días calendario, de conformidad con las disposiciones establecidas en el numeral 190.2 del artículo 190 del Reglamento.	0.5 (UIT) por cada día de ausencia del personal en la Obra en el plazo previsto.	Según informe escrito del SUPERVISOR.
2	En caso el contratista incumpla con su obligación de ejecutar la prestación con el personal acreditado o debidamente sustituido.	0.5(UIT)por cada día de ausencia del personal en obra.	Según informe del escrito del supervisor
3	En caso culmine la relación contractual entre el contratista y el personal ofertado y la Entidad no haya aprobado la sustitución del personal por no cumplir con la experiencia y calificaciones requeridas.	0.5 (UIT) por cada día de ausencia del personal en la Obra.	Según informe escrito del SUPERVISOR.
4	<b>SEÑALIZACIÓN DE LA OBRA.</b> Siempre que resulte necesario se deben adoptar las medidas necesarias y precisas para que la Obra cuente con la suficiente señalización, además se colocarán siempre en el caso de los siguientes trabos de alto riesgo (G-050 del RNE) <ul style="list-style-type: none"><li>- Elaboración del plan de Seguridad y Salud para la Obra y presentación a la entidad para su aprobación.</li><li>- Utilización de Equipo de Protección Individual (EPI), según el trabajo a realizar.</li><li>- Implementación de medidas de seguridad para trabajos de alto riesgo, según RNE.</li><li>- Implementación de botiquín de primeros auxilios.</li></ul> La no realización de estas actividades será causal de aplicación de penalidad.	0.5 (UIT)	Según informe del inspector o supervisor de la OBRA, según corresponda.
5	<b>INDUMENTARIA E IMPLEMENTOS DE PROTECCION PERSONAL</b> Cuando el contratista permita que el trabajador labore sin ellas o que las tenga incompletas. Implementos de Protección del Personal son:	0.5 (UIT)	Según informe del Inspector o Supervisor de la OBRA, según corresponda, por cada vez que esto ocurra.



**MUNICIPALIDAD PROVINCIAL DE PAITA**

LICITACION PUBLICA N° 006-2024-MPP-CS-1 - PRIMERA CONVOCATORIA

CONTRATACIÓN DE LA EJECUCIÓN DE LA OBRA: "MEJORAMIENTO Y AMPLIACION DEL SERVICIO DE TRANSITABILIDAD VEHICULAR Y PEATONAL EN LAS MANZANAS C, D Y J, DEL AA. HH LOS JARDINES PAITA DEL DISTRITO DE PAITA – PROVINCIA DE PAITA – DEPARTAMENTO DE PIURA" CON CUI N° 2635883.

	EPI básico Protección de cabeza, protección de ojos, protección de pies, protección de manos y vestimenta adecuada. EPI auxiliar o complementario Protección auditiva, protección respiratoria (según el tipo de trabajo). Además, se deberán considerar equipos, indumentaria, vestuario de acuerdo a la naturaleza y exigencia de las labores que el personal en la SERVICIO ejecute, en función a las normas de seguridad. El personal debe llevarlo en la ejecución de los trabajos que están ejecutando.		
5	<b>SEGURIDAD DE LA OBRA Y SEÑALIZACIÓN</b> Cuando el Contratista no emplee los dispositivos de seguridad peatonal y vehicular, y las señalizaciones especificadas en el Expediente Técnico.	0.5 (UIT)	Según informe del Inspector o Supervisor de la OBRA, según corresponda, por cada vez que esto ocurra.
6	<b>EQUIPOS DE CONTRATISTA</b> Cuando el contratista no cuenta con los equipos mínimos requeridos según su propuesta para la ejecución de la obra o que los tenga incompletos.	0.5 (UIT) por día	Según informe del Inspector o Supervisor de la OBRA, según corresponda por cada vez que esto ocurra.
7	<b>CALIDAD DE EJECUCIÓN DE LA OBRA</b> Cuando el Residente acepte un trabajo mal ejecutado. Además de la penalidad, el Contratista deberá corregir dicho trabajo sin costo alguno para la Entidad. Esto se refiere que no cumple con las especificaciones técnicas mínimas que se detallan en el Expediente Técnico. Donde no se cumplen con las dosificaciones, encofrados, alimentos, pendiente y otras formas geométricas que se indican en los planos. Cuando el contratista ejecuta las partidas con materiales o insumos que no cuenten con la certificación de calidad correspondiente, los cuales deben ser calificados entre el residente y el Supervisor con los correspondientes protocolos de control y/o aseguramiento de calidad.	01 (UIT)	Según informe del inspector o Supervisor de la OBRA, según corresponda.
8	Cambio De Personal Profesional Especificado En Propuesta Técnica, Salva Por Causas De Fuerza Mayor Para la ejecución de la OBRA, si el contratista solicita el cambio de residente de la OBRA y/o personal técnico propuesto ofertado en la propuesta técnica, se aplicará la multa del monto contratado por cada cambio, salvo por los siguientes casos: Por demora o postergación del inicio de plazo de la OBRA por más de 30 días calendario entre el otorgamiento de la buena pro y el inicio de plazo de la OBRA. Además, no estando permitido cambio salvo por razones de fuerza mayor (Pronunciamiento N° 149-2010/DTN) y con aprobación de la Oficina de Infraestructura y Supervisión (OI y S); por lo que la multa será efectiva si no se cumple con las razones descritas en el pronunciamiento.	01 (UIT)	Según informe del inspector o Supervisor de la OBRA, según corresponda.

**MUNICIPALIDAD PROVINCIAL DE PAITA**

LICITACION PUBLICA N° 006-2024-MPP-CS-1 - PRIMERA CONVOCATORIA

CONTRATACIÓN DE LA EJECUCIÓN DE LA OBRA: "MEJORAMIENTO Y AMPLIACION DEL SERVICIO DE TRANSITABILIDAD VEHICULAR Y PEATONAL EN LAS MANZANAS C, D Y J, DEL AA. HH LOS JARDINES PAITA DEL DISTRITO DE PAITA – PROVINCIA DE PAITA – DEPARTAMENTO DE PIURA" CON CUI N° 2635883.

9	<b>FALTA DE PERMANENCIA DEL PERSONAL PROPUESTO</b> El Residente y los profesionales especialistas propuestos en la oferta técnica, deben dirigir la ejecución de los trabajos efectuados por el contratista, asistiendo en forma permanente y todos los días laborables de la OBRA y los demás profesionales durante el plazo de su participación de acuerdo a las partidas de su especialidad, en caso contrario se aplicará una multa por su inasistencia, siendo suficiente la sustentación de este hecho con un acta firmado por el personal de la ENTIDAD que visitó la OBRA y dejando constancia con un responsable de la OBRA.	01 (UIT)	Según informe del inspector o Supervisor de la OBRA, según corresponda por cada vez que esto ocurra.
10	<b>INFORME DEL PROFESIONAL DE CADA ESPECIALIDAD PROPUESTO</b> Cada profesional propuesto según especialidad deberá presentar su informe, debidamente firmado, en caso contrario se aplicará una multa, por mes y/o en cada valorización estos informes deberán acompañar dicha valorización.	0.5 (UIT)	Según informe del inspector o Supervisor de la OBRA, según corresponda por cada vez que esto ocurra.
11	<b>RESIDENTE</b> Cuando el personal de la Entidad, no ubique al Residente en LA OBRA (en el momento de la inspección), este acudirá al cuaderno de autocontrol, en caso de no estar anotado el lugar de desplazamiento, se aplicará una multa según penalidad sobre el monto del Contrato, por el día o los días en que personal no hay anotado su presencia en el cuaderno de autocontrol y se haya ausentado, siendo suficiente la sustentación de este hecho con un acta firmado por el personal de la Entidad que visitó la OBRA, dejando copia de la misma en manos de algún responsable en la OBRA.	0.5 (UIT)	Según informe del inspector o Supervisor de la OBRA, según corresponda por cada vez que esto ocurra.

**28 COMPROMISO Y RESPONSABILIDAD DEL CONTRATISTA**

La conformidad de la obra por parte de la ENTIDAD no enerva su derecho a reclamar posteriormente por defectos o vicios ocultos, conforme a lo dispuesto por el artículo 40 de la Ley de Contrataciones del estado y 173 de su Reglamento.

**29 NOTIFICACIÓN**

El contratista indicará de manera obligatoria en una Declaración Jurada su domicilio legal y dentro del ámbito de la PROVINCIA DE PIURA precisando además su **correo electrónico e-mail y su número de teléfono**, a fin de ser notificado durante el proceso de ejecución de la actividad.



3.2. REQUISITOS DE CALIFICACIÓN

<b>A</b>	<b>CAPACIDAD TÉCNICA Y PROFESIONAL</b>			
<b>A.1</b>	<b>EQUIPAMIENTO ESTRATÉGICO</b>			
	Requisitos:			
	<b>N°</b>	<b>Descripción</b>	<b>Unidad de Medida</b>	<b>Cantidad</b>
	1	ESTACION TOTAL inc. ACCESORIOS	UNIDAD	1
	2	NIVEL TOPOGRAFICO INC. ACCESORIOS	UNIDAD	1
	3	RODILLO LISO VIBRATORIO AUTOPROPULSADO 7- 9 ton	UNIDAD	1
	4	MARTILLO DEMOLEDOR ELECTRICO	UNIDAD	1
	5	CARGADOR SOBRE LLANTAS DE 125-135 HP 3 yd3	UNIDAD	1
	6	MINI CARGADOR INC. MARTILLO DEMOLEDOR	UNIDAD	1
	7	CORTADORA DE CONCRETO	UNIDAD	1
	8	TRACTOR DE ORUGAS DE 190-240 HP	UNIDAD	1
	9	MOTONIVELADORA 130 - 135 HP	UNIDAD	1
	10	CAMION CISTERNA	UNIDAD	1
	11	CAMION VOLQUETE DE 15 m3	UNIDAD	3
	12	VIBRADOR DE CONCRETO 4 HP 1.25"	UNIDAD	1
	13	MEZCLADORA DE CONCRETO DE 9 -11P3	UNIDAD	1
	14	COMPACTADOR VIBR. TIPO PLANCHA 7 HP	UNIDAD	1
	Acreditación:			
	De conformidad con el numeral 49.3 del artículo 49 y el literal e) del numeral 139.1 del artículo 139 del Reglamento este requisito de calificación se acredita para la suscripción del contrato.			
	<b>Importante</b>			
	<i>No corresponde solicitar como equipamiento que el postor cuente con oficinas, locales u otros espacios físicos. Asimismo, no se puede requerir características, años de antigüedad y demás condiciones del equipamiento que no consten en el expediente técnico.</i>			
<b>A.2</b>	<b>CALIFICACIONES DEL PLANTEL PROFESIONAL CLAVE</b>			
	<b>FORMACIÓN ACADÉMICA DEL PLANTEL PROFESIONAL CLAVE</b>			
	Requisitos:			
	<b>Cargo</b>		<b>Profesión</b>	
	RESIDENTE DE OBRA		Ingeniero Civil	
	ESPECIALISTA DE CALIDAD		INGENIERO CIVIL	
	ESPECIALISTA AMBIENTAL		Ingeniero Civil Ingeniero Ambiental o Ingeniero de Gestión Ambiental o Ingeniero Ambiental y de Recursos Ambientales o Ingeniero de Recursos Naturales y Energía Renovable o Ingeniero de Recursos Renovables Ingeniero Ambiental y de Naturales.	
	ESPECIALISTA DE SEGURIDAD DE OBRAS Y SALUD EN EL TRABAJO		Ingeniero Civil o Ingeniero de Higiene y Seguridad o Industrial o Ing. Industrial o Ing. de Seguridad y Salud en el Trabajo	

**MUNICIPALIDAD PROVINCIAL DE PAITA**

LICITACION PUBLICA N° 006-2024-MPP-CS-1 - PRIMERA CONVOCATORIA

CONTRATACIÓN DE LA EJECUCIÓN DE LA OBRA: "MEJORAMIENTO Y AMPLIACION DEL SERVICIO DE TRANSITABILIDAD VEHICULAR Y PEATONAL EN LAS MANZANAS C, D Y J, DEL AA. HH LOS JARDINES PAITA DEL DISTRITO DE PAITA – PROVINCIA DE PAITA – DEPARTAMENTO DE PIURA" CON CUI N° 2635883.

	<p><u>Acreditación:</u></p> <p>De conformidad con el numeral 49.3 del artículo 49 y el literal e) del numeral 139.1 del artículo 139 del Reglamento este requisito de calificación se acredita para la suscripción del contrato.</p> <div><p><b>Importante</b></p><ul style="list-style-type: none"><li>El residente de la obra debe cumplir las calificaciones establecidas en el artículo 179 del Reglamento.</li></ul></div>																
<b>A.3</b>	<b>EXPERIENCIA DEL PLANTEL PROFESIONAL CLAVE</b>																
	<p><u>Requisitos:</u></p> <table><tr><th>Cargo</th><th>Profesión</th><th>Experiencia</th></tr><tr><td>RESIDENTE DE OBRA</td><td>Ingeniero Civil</td><td>Experiencia efectiva mínima de treinta y seis (36) meses como Residente y/o jefe y/o supervisor y/o inspector y/o jefe de supervisión y/o residente principal y/o director residente y/o jefe residente y/o jefe residente principal y/o ingeniero residente y/o supervisor principal de obra, que se computa desde la colegiatura</td></tr><tr><td>ESPECIALISTA DE CALIDAD</td><td>INGENIERO CIVIL</td><td>Experiencia efectiva mínima de doce (12) meses, como Especialista y/o ingeniero y/o residente y/o inspector y/o supervisor y/o jefe y/o asistente o responsable de: control de calidad o calidad o aseguramiento de calidad o programa de calidad o protocolos de calidad, en obras en general.</td></tr><tr><td>ESPECIALISTA AMBIENTAL</td><td>Ingeniero Civil Ingeniero Ambiental o Ingeniero de Gestión Ambiental o Ingeniero Ambiental y de Recursos Ambientales o Ingeniero de Recursos Naturales y Energía Renovable o Ingeniero de Recursos Renovables Ingeniero Ambiental y de Naturales.</td><td>Especialista Experiencia efectiva mínima de dieciocho (18) meses como especialista y/o ingeniero y/o supervisor y/o jefe y/o responsable y/o residente ambiental y/o ambientalista en: mitigación ambiental o ambientalista monitoreo y mitigación ambiental o impacto ambiental o medio ambiente</td></tr><tr><td>ESPECIALISTA DE SEGURIDAD DE OBRAS Y SALUD EN EL TRABAJO</td><td>Ingeniero Civil o Ingeniero de Higiene y Seguridad o Industrial o Ing. Industrial o Ing. de Seguridad y Salud en el Trabajo</td><td>Experiencia efectiva mínima de veinticuatro (24) meses como Especialista y/o Ingeniero y/o supervisor y/o jefe y/o responsable y/o residente en: seguridad y salud ocupacional o seguridad e higiene ocupacional o seguridad de obra o seguridad en el trabajo o salud ocupacional o implementación de planes de seguridad e higiene ocupacional o</td></tr></table>		Cargo	Profesión	Experiencia	RESIDENTE DE OBRA	Ingeniero Civil	Experiencia efectiva mínima de treinta y seis (36) meses como Residente y/o jefe y/o supervisor y/o inspector y/o jefe de supervisión y/o residente principal y/o director residente y/o jefe residente y/o jefe residente principal y/o ingeniero residente y/o supervisor principal de obra, que se computa desde la colegiatura	ESPECIALISTA DE CALIDAD	INGENIERO CIVIL	Experiencia efectiva mínima de doce (12) meses, como Especialista y/o ingeniero y/o residente y/o inspector y/o supervisor y/o jefe y/o asistente o responsable de: control de calidad o calidad o aseguramiento de calidad o programa de calidad o protocolos de calidad, en obras en general.	ESPECIALISTA AMBIENTAL	Ingeniero Civil Ingeniero Ambiental o Ingeniero de Gestión Ambiental o Ingeniero Ambiental y de Recursos Ambientales o Ingeniero de Recursos Naturales y Energía Renovable o Ingeniero de Recursos Renovables Ingeniero Ambiental y de Naturales.	Especialista Experiencia efectiva mínima de dieciocho (18) meses como especialista y/o ingeniero y/o supervisor y/o jefe y/o responsable y/o residente ambiental y/o ambientalista en: mitigación ambiental o ambientalista monitoreo y mitigación ambiental o impacto ambiental o medio ambiente	ESPECIALISTA DE SEGURIDAD DE OBRAS Y SALUD EN EL TRABAJO	Ingeniero Civil o Ingeniero de Higiene y Seguridad o Industrial o Ing. Industrial o Ing. de Seguridad y Salud en el Trabajo	Experiencia efectiva mínima de veinticuatro (24) meses como Especialista y/o Ingeniero y/o supervisor y/o jefe y/o responsable y/o residente en: seguridad y salud ocupacional o seguridad e higiene ocupacional o seguridad de obra o seguridad en el trabajo o salud ocupacional o implementación de planes de seguridad e higiene ocupacional o
Cargo	Profesión	Experiencia															
RESIDENTE DE OBRA	Ingeniero Civil	Experiencia efectiva mínima de treinta y seis (36) meses como Residente y/o jefe y/o supervisor y/o inspector y/o jefe de supervisión y/o residente principal y/o director residente y/o jefe residente y/o jefe residente principal y/o ingeniero residente y/o supervisor principal de obra, que se computa desde la colegiatura															
ESPECIALISTA DE CALIDAD	INGENIERO CIVIL	Experiencia efectiva mínima de doce (12) meses, como Especialista y/o ingeniero y/o residente y/o inspector y/o supervisor y/o jefe y/o asistente o responsable de: control de calidad o calidad o aseguramiento de calidad o programa de calidad o protocolos de calidad, en obras en general.															
ESPECIALISTA AMBIENTAL	Ingeniero Civil Ingeniero Ambiental o Ingeniero de Gestión Ambiental o Ingeniero Ambiental y de Recursos Ambientales o Ingeniero de Recursos Naturales y Energía Renovable o Ingeniero de Recursos Renovables Ingeniero Ambiental y de Naturales.	Especialista Experiencia efectiva mínima de dieciocho (18) meses como especialista y/o ingeniero y/o supervisor y/o jefe y/o responsable y/o residente ambiental y/o ambientalista en: mitigación ambiental o ambientalista monitoreo y mitigación ambiental o impacto ambiental o medio ambiente															
ESPECIALISTA DE SEGURIDAD DE OBRAS Y SALUD EN EL TRABAJO	Ingeniero Civil o Ingeniero de Higiene y Seguridad o Industrial o Ing. Industrial o Ing. de Seguridad y Salud en el Trabajo	Experiencia efectiva mínima de veinticuatro (24) meses como Especialista y/o Ingeniero y/o supervisor y/o jefe y/o responsable y/o residente en: seguridad y salud ocupacional o seguridad e higiene ocupacional o seguridad de obra o seguridad en el trabajo o salud ocupacional o implementación de planes de seguridad e higiene ocupacional o															

**MUNICIPALIDAD PROVINCIAL DE PAITA**

LICITACION PUBLICA N° 006-2024-MPP-CS-1 - PRIMERA CONVOCATORIA

CONTRATACIÓN DE LA EJECUCIÓN DE LA OBRA: "MEJORAMIENTO Y AMPLIACION DEL SERVICIO DE TRANSITABILIDAD VEHICULAR Y PEATONAL EN LAS MANZANAS C, D Y J, DEL AA. HH LOS JARDINES PAITA DEL DISTRITO DE PAITA – PROVINCIA DE PAITA – DEPARTAMENTO DE PIURA" CON CUI N° 2635883.

		en prevención de riesgos laborales., que se computa desde la colegiatura.
<u>Acreditación:</u>  De conformidad con el numeral 49.3 del artículo 49 y el literal e) del numeral 139.1 del artículo 139 del Reglamento este requisito de calificación se acredita para la suscripción del contrato.  <b>Importante</b> <i>El residente de la obra debe cumplir la experiencia mínima establecida en el artículo 179 del Reglamento.</i>		

<b>B</b>	<b>EXPERIENCIA DEL POSTOR EN LA ESPECIALIDAD</b>
	<p><u>Requisitos:</u></p> <p>El postor debe acreditar un monto facturado acumulado equivalente a una(1) vez el valor referencial en la ejecución de obras similares, durante los 10 años anteriores a la fecha de la presentación de ofertas que se computarán desde la suscripción del acta de recepción de obra.</p> <p>Se considerará como obra similar a: Vías urbanas de circulación peatonal y vehicular: Construcción y/o creación y/o mejoramiento y/o ampliación y/o recuperación y/o reconstrucción y/o adecuación y/o rehabilitación y/o remodelación y/o renovación de vías urbanas de circulación peatonal y/o vehicular con pavimentos (rígidos y/o flexibles y/o semiflexibles) y/o aceras o veredas (concreto y/o asfalto y/o adoquinado) en las siguientes intervenciones:</p> <p>Avenidas y/o calles y/o anillos viales y/o pasajes y/o carreteras y/o pistas y/o veredas y/o vías internas y/o jirones y/o vías locales y/o vías colectoras y/o vías arteriales y/o vías expresas y/o intercambio vial y/o pasos a desnivel y/o infraestructura vial y/o peatonal y/o habilitaciones urbanas y/o plazuelas y/o plazas y/o alamedas y/o espacios públicos urbanos y/o servicios de transitabilidad y/o urbanización y/o parques y/o infraestructura recreativa y/o esparcimiento y/o accesibilidad urbana y/o malecones urbanos.</p> <p><u>Acreditación:</u></p> <p>La experiencia del postor se acreditará con copia simple de: (i) contratos y sus respectivas actas de recepción de obra; (ii) contratos y sus respectivas resoluciones de liquidación; o (iii) contratos y sus respectivas constancias de prestación o cualquier otra documentación<sup>19</sup> de la cual se desprenda fehacientemente que la obra fue concluida, así como el monto total que implicó su ejecución; correspondientes a un máximo de veinte (20) contrataciones.</p> <p>En los casos que se acredite experiencia adquirida en consorcio, debe presentarse la promesa de consorcio o el contrato de consorcio del cual se desprenda fehacientemente el porcentaje de las obligaciones que se asumió en el contrato presentado; de lo contrario, no se computará la experiencia proveniente de dicho contrato.</p> <p>Asimismo, cuando se presenten contratos derivados de procesos de selección convocados antes del 20.09.2012, la calificación se ceñirá al método descrito en la Directiva "Participación de Proveedores en Consorcio en las Contrataciones del Estado", debiendo presumirse que el porcentaje de las obligaciones equivale al porcentaje de participación de la promesa de consorcio o del contrato de consorcio. En caso que en dichos documentos no se consigne el porcentaje de participación se presumirá que las obligaciones se ejecutaron en partes iguales.</p> <p>Si el titular de la experiencia no es el postor, consignar si dicha experiencia corresponde a la matriz en caso que el postor sea sucursal, o fue transmitida por reorganización societaria, debiendo acompañar la documentación sustentatoria correspondiente.</p> <p>Si el postor acredita experiencia de otra persona jurídica como consecuencia de una reorganización societaria, debe presentar adicionalmente el <b>Anexo N° 9</b>.</p>

<sup>19</sup> De acuerdo con la **Opinión N° 185-2017/DTN** "cualquier otra documentación", se entiende como tal a todo documento emitido por la Entidad contratante con ocasión de la ejecución de la obra que cumpla con demostrar de manera indubitable aquello que se acredita, por ejemplo, mediante las resoluciones de liquidación de obra, las actas de recepción de conformidad, entre otros.

**MUNICIPALIDAD PROVINCIAL DE PAITA**

LICITACION PUBLICA N° 006-2024-MPP-CS-1 - PRIMERA CONVOCATORIA

CONTRATACIÓN DE LA EJECUCIÓN DE LA OBRA: "MEJORAMIENTO Y AMPLIACION DEL SERVICIO DE TRANSITABILIDAD VEHICULAR Y PEATONAL EN LAS MANZANAS C, D Y J, DEL AA. HH LOS JARDINES PAITA DEL DISTRITO DE PAITA – PROVINCIA DE PAITA – DEPARTAMENTO DE PIURA" CON CUI N° 2635883.

Cuando los contratos presentados se encuentren expresados en moneda extranjera, debe indicarse el tipo de cambio venta publicado por la Superintendencia de Banca, Seguros y AFP correspondiente a la fecha de suscripción.

Sin perjuicio de lo anterior, los postores deben llenar y presentar el **Anexo N° 10** referido a la experiencia del postor en la especialidad.

**Importante**

*En el caso de consorcios, la calificación de la experiencia se realiza conforme a la Directiva "Participación de Proveedores en Consorcio en las Contrataciones del Estado".*

**Importante**

- *Si como resultado de una consulta u observación corresponde precisarse o ajustarse el requerimiento, se solicita la autorización del área usuaria y se pone de conocimiento de tal hecho a la dependencia que aprobó el expediente de contratación, de conformidad con el numeral 72.3 del artículo 72 del Reglamento.*
- *Los requisitos de calificación determinan si los postores cuentan con las capacidades necesarias para ejecutar el contrato, lo que debe ser acreditado documentalmente, y no mediante declaración jurada.*

**MUNICIPALIDAD PROVINCIAL DE PAITA**

LICITACION PUBLICA N° 006-2024-MPP-CS-1 - PRIMERA CONVOCATORIA

CONTRATACIÓN DE LA EJECUCIÓN DE LA OBRA: "MEJORAMIENTO Y AMPLIACION DEL SERVICIO DE TRANSITABILIDAD VEHICULAR Y PEATONAL EN LAS MANZANAS C, D Y J, DEL AA. HH LOS JARDINES PAITA DEL DISTRITO DE PAITA – PROVINCIA DE PAITA – DEPARTAMENTO DE PIURA" CON CUI N° 2635883.

**CAPÍTULO IV  
FACTORES DE EVALUACIÓN**

La evaluación se realiza sobre la base de cien (100) puntos.

Para determinar la oferta con el mejor puntaje y el orden de prelación de las ofertas, se considera lo siguiente:

FACTOR DE EVALUACIÓN	PUNTAJE / METODOLOGÍA PARA SU ASIGNACIÓN
<b>A. PRECIO</b>	
<u>Evaluación:</u>  Se evaluará considerando el precio ofertado por el postor.  <u>Acreditación:</u>  Se acreditará mediante el documento que contiene el precio de la oferta ( <b>Anexo N° 6</b> ).	La evaluación consistirá en otorgar el máximo puntaje a la oferta de precio más bajo y se otorga a las demás ofertas puntajes inversamente proporcionales a sus respectivos precios, según la siguiente fórmula:  $P_i = \frac{O_m \times PMP}{O_i}$  I = Oferta Pi = Puntaje de la oferta a evaluar Oi = Precio i Om = Precio de la oferta más baja PMP = Puntaje máximo del precio  <b>95<sup>20</sup> puntos</b>

OTROS FACTORES DE EVALUACIÓN	05 puntos <sup>21</sup>
<b>B. SOSTENIBILIDAD AMBIENTAL Y SOCIAL</b>	
<u>Evaluación:</u>  Se evaluará que el postor cuente con una (1) práctica de sostenibilidad ambiental o social  En caso que el postor se presente en consorcio, cada uno de sus integrantes, debe acreditar alguna de las prácticas de sostenibilidad ambiental o social para obtener el puntaje.	<b>(Máximo 3 puntos)</b>  Acredita una (1) de las prácticas de sostenibilidad <b>3 puntos</b>  No acredita ninguna práctica en sostenibilidad <b>0 puntos</b>
<b>C.1 Práctica:</b>  Certificación del sistema de gestión de la seguridad y salud en el trabajo	

<sup>20</sup> De **88 a 100 puntos**, en el caso de obras bajo la modalidad de ejecución llave en mano en las que se puede incluir adicionalmente el factor capacitación. De **83 a 100 puntos**, si adicionalmente, se incluyen los factores de sostenibilidad ambiental y social e integridad en la contratación pública (cuando el valor referencial supere el monto establecido por la Ley de Presupuesto del Sector Público para la Adjudicación Simplificada).

<sup>21</sup> Hasta 22 puntos, en el caso de obras bajo la modalidad de ejecución llave en mano en las que se puede incluir adicionalmente el factor capacitación.

## MUNICIPALIDAD PROVINCIAL DE PAITA

LICITACION PUBLICA N° 006-2024-MPP-CS-1 - PRIMERA CONVOCATORIA

CONTRATACIÓN DE LA EJECUCIÓN DE LA OBRA: “MEJORAMIENTO Y AMPLIACION DEL SERVICIO DE TRANSITABILIDAD VEHICULAR Y PEATONAL EN LAS MANZANAS C, D Y J, DEL AA. HH LOS JARDINES PAITA DEL DISTRITO DE PAITA – PROVINCIA DE PAITA – DEPARTAMENTO DE PIURA” CON CUI N° 2635883.

### Acreditación:

Copia simple del certificado que acredita que se ha implementado un sistema de gestión de seguridad y salud en el trabajo acorde con la norma ISO 45001:2018 o con la Norma Técnica Peruana equivalente (NTP-ISO 45001:2018) o norma que la sustituya, cuyo alcance o campo de aplicación considere infraestructura vial<sup>22 23</sup>

El certificado debe haber sido emitido por un Organismo de Certificación acreditado para dicho sistema de gestión, ya sea ante el INACAL (antes INDECOPI) u otro organismo acreditador que cuente con reconocimiento internacional.<sup>24</sup>

El referido certificado debe corresponder a la sede, filial u oficina a cargo de la prestación<sup>25</sup>, y estar vigente<sup>26</sup> a la fecha de presentación de ofertas.

### **C.2** Práctica:

Certificación del sistema de gestión de la responsabilidad social

### Acreditación:

Copia simple del certificado que acredita que se ha implementado un sistema de gestión de la responsabilidad social acorde con el estándar SA 8000:2014<sup>27</sup>.

El certificado debe haber sido emitido por un Organismo de Certificación acreditado ante el “Social Accountability Accreditation Services” (SAAS).

El referido certificado debe corresponder a la sede, filial u oficina a cargo de la prestación<sup>28</sup>, y estar vigente<sup>29</sup> a la fecha de presentación de ofertas.

### **C.3** Práctica:

Certificación del sistema de gestión ambiental.

### Acreditación:

Copia simple del certificado que acredita que se ha implementado un sistema de gestión ambiental acorde con la norma ISO 14001:2015, o con la Norma Técnica Peruana equivalente (NTP-ISO 14001:2015), cuyo

<sup>22</sup> Respecto de la definición del alcance o campo de aplicación del certificado, se podrían considerar certificados cuyos alcances involucren el objeto de contratación, tales como “ejecución o construcción de”: obras de edificación, obras civiles, obras viales o de infraestructura vial, obras de saneamiento, obras electromecánicas, obras energéticas, obras de suministro de energía, entre otros.

<sup>23</sup> El postor en su oferta podrá acompañar el certificado con documentación complementaria emitida por la misma Entidad certificadora para precisar el alcance de su certificación; la cual debe corresponder a la sede que efectuará la prestación.

<sup>24</sup> Sea firmante/signatario del Acuerdo de Reconocimiento Mutuo (MLA) del International Accreditation Forum-IAF (<http://www.iaf.nu>) o del InterAmerican Accreditation Cooperation-IAAC (<http://www.iaac.org.mx>) o del European co-operation for Accreditation-EA (<http://www.european-accreditation.org/>) o del Pacific Accreditation Cooperation-PAC (<http://www.apec-pac.org/>).

<sup>25</sup> En el certificado debe estar consignada la dirección exacta de la sede, filial u oficina a cargo de la prestación.

<sup>26</sup> Se refiere al periodo de vigencia que señala el certificado presentado.

<sup>27</sup> Entre las certificaciones voluntarias más difundidas mundialmente, referidas al desempeño social en aspectos de la responsabilidad social en los lugares de trabajo, se encuentra la correspondiente al estándar SA 8000, propuesto por la Social Accountability International (SAI). La certificación bajo este estándar refiere que una organización ha demostrado mediante una evaluación (Auditoría de Tercera Parte) que cumple con sus requisitos en los siguientes aspectos: Trabajo infantil, trabajo forzoso o bajo coacción, salud y seguridad, libertad de asociación y derecho a la negociación colectiva, discriminación, prácticas disciplinarias, horas de trabajo y remuneración.

<sup>28</sup> En el certificado debe estar consignada la dirección exacta de la sede, filial u oficina a cargo de la prestación.

<sup>29</sup> Se refiere al periodo de vigencia que señala el certificado presentado.

## MUNICIPALIDAD PROVINCIAL DE PAITA

LICITACION PUBLICA N° 006-2024-MPP-CS-1 - PRIMERA CONVOCATORIA

CONTRATACIÓN DE LA EJECUCIÓN DE LA OBRA: “MEJORAMIENTO Y AMPLIACION DEL SERVICIO DE TRANSITABILIDAD VEHICULAR Y PEATONAL EN LAS MANZANAS C, D Y J, DEL AA. HH LOS JARDINES PAITA DEL DISTRITO DE PAITA – PROVINCIA DE PAITA – DEPARTAMENTO DE PIURA” CON CUI N° 2635883.

alcance o campo de aplicación considere infraestructura vial<sup>30 31</sup>.

El certificado debe haber sido emitido por un Organismo de Certificación acreditado para dicho sistema de gestión, ya sea ante el INACAL (antes INDECOPI) u otro organismo acreditador que cuente con reconocimiento internacional<sup>32</sup>.

El referido certificado debe corresponder a la sede, filial u oficina a cargo de la prestación<sup>33</sup>, y estar vigente<sup>34</sup> a la fecha de presentación de ofertas.

### C.4 Práctica:

Responsabilidad hídrica

#### Acreditación:

Copia simple del Certificado Azul emitido por la Autoridad Nacional del Agua que lo reconoce como empresa hídricamente responsable del “Programa Huella Hídrica” ([http://www.ana.gob.pe/certificado\\_azul](http://www.ana.gob.pe/certificado_azul)).

### C.5 Práctica:

Certificación del sistema de gestión de la energía

#### Acreditación:

Copia simple del certificado que acredita que se ha implementado un SGE acorde con la norma ISO 50001:2018, o con la Norma Técnica Peruana equivalente (NTP ISO 50001) o norma que la sustituya, cuyo alcance o campo de aplicación considere infraestructura vial<sup>35 36</sup>.

El certificado debe haber sido emitido por un Organismo de Certificación acreditado para dicho sistema de gestión, ya sea ante el INACAL (antes INDECOPI) u otro organismo acreditador que cuente con reconocimiento internacional.<sup>37</sup>

El referido certificado debe corresponder a la sede, filial u oficina a cargo de la prestación<sup>38</sup>, y estar vigente<sup>39</sup> a la fecha de presentación de ofertas.

## D. INTEGRIDAD EN LA CONTRATACIÓN PÚBLICA

<sup>30</sup> Respecto de la definición del alcance o campo de aplicación del certificado, se podrían considerar certificados cuyos alcances involucren el objeto de contratación, tales como “ejecución o construcción de”: obras de edificación, obras civiles, obras viales o de infraestructura vial, obras de saneamiento, obras electromecánicas, obras energéticas, obras de suministro de energía, entre otros.

<sup>31</sup> El postor en su oferta podrá acompañar el certificado con documentación complementaria emitida por la misma Entidad certificadora para precisar el alcance de su certificación; la cual debe corresponder a la sede que efectuará la prestación.

<sup>32</sup> Sea firmante/signatario del Acuerdo de Reconocimiento Mutuo (MLA) del International Accreditation Forum-IAF (<http://www.iaf.nu>) o del InterAmerican Accreditation Cooperation-IAAC (<http://www.iaac.org.mx>) o del European co-operation for Accreditation-EA (<http://www.european-accreditation.org/>) o del Pacific Accreditation Cooperation-PAC (<http://www.apec-pac.org/>).

<sup>33</sup> En el certificado debe estar consignada la dirección exacta de la sede, filial u oficina a cargo de la prestación.

<sup>34</sup> Se refiere al periodo de vigencia que señala el certificado presentado.

<sup>35</sup> Respecto de la definición del alcance o campo de aplicación del certificado, se podrían considerar certificados cuyos alcances involucren el objeto de contratación, tales como “ejecución o construcción de”: obras de edificación, obras civiles, obras viales o de infraestructura vial, obras de saneamiento, obras electromecánicas, obras energéticas, obras de suministro de energía, entre otros.

<sup>36</sup> El postor en su oferta podrá acompañar el certificado con documentación complementaria emitida por la misma Entidad certificadora para precisar el alcance de su certificación; la cual debe corresponder a la sede que efectuará la prestación.

<sup>37</sup> Sea firmante/signatario del Acuerdo de Reconocimiento Mutuo (MLA) del International Accreditation Forum-IAF (<http://www.iaf.nu>) o del InterAmerican Accreditation Cooperation-IAAC (<http://www.iaac.org.mx>) o del European co-operation for Accreditation-EA (<http://www.european-accreditation.org/>) o del Pacific Accreditation Cooperation-PAC (<http://www.apec-pac.org/>).

<sup>38</sup> En el certificado debe estar consignada la dirección exacta de la sede, filial u oficina a cargo de la prestación.

<sup>39</sup> Se refiere al periodo de vigencia que señala el certificado presentado.



**MUNICIPALIDAD PROVINCIAL DE PAITA**

LICITACION PUBLICA N° 006-2024-MPP-CS-1 - PRIMERA CONVOCATORIA

CONTRATACIÓN DE LA EJECUCIÓN DE LA OBRA: "MEJORAMIENTO Y AMPLIACION DEL SERVICIO DE TRANSITABILIDAD VEHICULAR Y PEATONAL EN LAS MANZANAS C, D Y J, DEL AA. HH LOS JARDINES PAITA DEL DISTRITO DE PAITA – PROVINCIA DE PAITA – DEPARTAMENTO DE PIURA" CON CUI N° 2635883.

<p><u>Evaluación:</u></p> <p>Se evaluará que el postor cuente con certificación del sistema de gestión antisoborno</p> <p><u>Acreditación:</u></p> <p>Copia simple del certificado que acredita que se ha implementado un sistema de gestión antisoborno acorde con la norma ISO 37001:2016 o con la Norma Técnica Peruana equivalente (NTP-ISO37001:2017).</p> <p>El certificado debe haber sido emitido por un Organismo de Certificación acreditado para dicho sistema de gestión, ya sea ante el INACAL (antes INDECOPI) u otro organismo acreditador que cuente con reconocimiento internacional.<sup>40</sup></p> <p>El referido certificado debe corresponder a la sede, filial u oficina a cargo de la prestación<sup>41</sup>, y estar vigente<sup>42</sup> a la fecha de presentación de ofertas.</p> <p>En caso que el postor se presente en consorcio, cada uno de sus integrantes, debe acreditar que cuenta con la certificación para obtener el puntaje.</p>	<p><b>(Máximo 2 puntos)</b></p> <p>Presenta Certificado ISO 37001 <b>2 puntos</b></p> <p>No presenta Certificado ISO 37001 <b>0 puntos</b></p>
<b>PUNTAJE TOTAL</b>	<b>100 puntos<sup>43</sup></b>

<sup>40</sup> Sea firmante/signatario del Acuerdo de Reconocimiento Mutuo (MLA) del International Accreditation Forum-IAF (<http://www.iaf.nu>) o del InterAmerican Accreditation Cooperation-IAAC (<http://www.iaac.org.mx>) o del European co-operation for Accreditation-EA (<http://www.european-accreditation.org/>) o del Pacific Accreditation Cooperation-PAC (<http://www.apec-pac.org/>).

<sup>41</sup> En el certificado debe estar consignada la dirección exacta de la sede, filial u oficina a cargo de la prestación.

<sup>42</sup> Se refiere al periodo de vigencia que señala el certificado presentado.

<sup>43</sup> Es la suma de los puntajes de todos los factores de evaluación.

## MUNICIPALIDAD PROVINCIAL DE PAITA

LICITACION PUBLICA N° 006-2024-MPP-CS-1 - PRIMERA CONVOCATORIA

CONTRATACIÓN DE LA EJECUCIÓN DE LA OBRA: "MEJORAMIENTO Y AMPLIACION DEL SERVICIO DE TRANSITABILIDAD VEHICULAR Y PEATONAL EN LAS MANZANAS C, D Y J, DEL AA. HH LOS JARDINES PAITA DEL DISTRITO DE PAITA – PROVINCIA DE PAITA – DEPARTAMENTO DE PIURA" CON CUI N° 2635883.

### CAPÍTULO V PROFORMA DEL CONTRATO

#### Importante

- *Dependiendo del objeto del contrato, de resultar indispensable, puede incluirse cláusulas adicionales o la adecuación de las propuestas en el presente documento, las que en ningún caso pueden contemplar disposiciones contrarias a la normativa vigente ni a lo señalado en este capítulo.*
- *En el caso de contratación de obras por paquete, se debe suscribir un contrato por cada obra incluida en el paquete.*

Conste por el presente documento, la contratación de la ejecución de la obra [CONSIGNAR LA DENOMINACIÓN DE LA CONVOCATORIA], que celebra de una parte [CONSIGNAR EL NOMBRE DE LA ENTIDAD], en adelante LA ENTIDAD, con RUC N° [.....], con domicilio legal en [.....], representada por [.....], identificado con DNI N° [.....], y de otra parte [.....], con RUC N° [.....], con domicilio legal en [.....], inscrita en la Ficha N° [.....] Asiento N° [.....] del Registro de Personas Jurídicas de la ciudad de [.....], debidamente representado por su Representante Legal, [.....], con DNI N° [.....], según poder inscrito en la Ficha N° [.....], Asiento N° [.....] del Registro de Personas Jurídicas de la ciudad de [.....], a quien en adelante se le denominará EL CONTRATISTA en los términos y condiciones siguientes:

#### **CLÁUSULA PRIMERA: ANTECEDENTES**

Con fecha [.....], el comité de selección adjudicó la buena pro de la **LICITACIÓN PÚBLICA N° [CONSIGNAR NOMENCLATURA DEL PROCEDIMIENTO DE SELECCIÓN]** para la contratación de la ejecución de la obra [CONSIGNAR LA DENOMINACIÓN DE LA CONVOCATORIA], a [INDICAR NOMBRE DEL GANADOR DE LA BUENA PRO], cuyos detalles e importe constan en los documentos integrantes del presente contrato.

#### **CLÁUSULA SEGUNDA: OBJETO**

El presente contrato tiene por objeto [CONSIGNAR EL OBJETO DE LA CONTRATACIÓN].

#### **CLÁUSULA TERCERA: MONTO CONTRACTUAL**

El monto total del presente contrato asciende a [CONSIGNAR MONEDA Y MONTO], que incluye todos los impuestos de Ley.

Este monto comprende el costo de la ejecución de la obra, todos los tributos, seguros, transporte, inspecciones, pruebas y, de ser el caso, los costos laborales conforme a la legislación vigente, así como cualquier otro concepto que pueda tener incidencia sobre la ejecución de la prestación materia del presente contrato.

#### **CLÁUSULA CUARTA: DEL PAGO<sup>44</sup>**

LA ENTIDAD se obliga a pagar la contraprestación a EL CONTRATISTA en [INDICAR MONEDA], en periodos de valorización [CONSIGNAR MENSUALES U OTRO TIPO DE PERIODO], conforme a lo previsto en la sección específica de las bases. Asimismo, LA ENTIDAD o EL CONTRATISTA, según corresponda, se obligan a pagar el monto correspondiente al saldo de la liquidación del contrato de obra, en el plazo de [CONSIGNAR PLAZO EN DÍAS] días calendario, computados desde el día siguiente del consentimiento de la liquidación.

En caso de retraso en el pago de las valorizaciones, por razones imputables a LA ENTIDAD, EL

<sup>44</sup> En cada caso concreto, dependiendo de la naturaleza del contrato, podrá adicionarse la información que resulte pertinente a efectos de generar el pago.

## MUNICIPALIDAD PROVINCIAL DE PAITA

LICITACION PUBLICA N° 006-2024-MPP-CS-1 - PRIMERA CONVOCATORIA

CONTRATACIÓN DE LA EJECUCIÓN DE LA OBRA: "MEJORAMIENTO Y AMPLIACION DEL SERVICIO DE TRANSITABILIDAD VEHICULAR Y PEATONAL EN LAS MANZANAS C, D Y J, DEL AA. HH LOS JARDINES PAITA DEL DISTRITO DE PAITA – PROVINCIA DE PAITA – DEPARTAMENTO DE PIURA" CON CUI N° 2635883.

CONTRATISTA tiene derecho al reconocimiento de los intereses legales efectivos, de conformidad con el artículo 39 de la Ley de Contrataciones del Estado y los artículos 1244, 1245 y 1246 del Código Civil. Para tal efecto, se formulará una valorización de intereses y el pago se efectuará en las valorizaciones siguientes.

### **CLÁUSULA QUINTA: DEL PLAZO DE LA EJECUCIÓN DE LA PRESTACIÓN**

El plazo de ejecución del presente contrato es de [.....] días calendario, el mismo que se computa desde el día siguiente de cumplidas las condiciones previstas en el artículo 176 del Reglamento.

### **CLÁUSULA SEXTA: PARTES INTEGRANTES DEL CONTRATO**

El presente contrato está conformado por las bases integradas, la oferta ganadora, así como los documentos derivados del procedimiento de selección que establezcan obligaciones para las partes.

### **CLÁUSULA SÉTIMA: GARANTÍAS**

EL CONTRATISTA entregó al perfeccionamiento del contrato la respectiva garantía incondicional, solidaria, irrevocable, y de realización automática en el país al solo requerimiento, a favor de LA ENTIDAD, por los conceptos, montos y vigencias siguientes:

- De fiel cumplimiento del contrato: [CONSIGNAR EL MONTO], a través de la [INDICAR EL TIPO DE GARANTÍA PRESENTADA] N° [INDICAR NÚMERO DEL DOCUMENTO] emitida por [SEÑALAR EMPRESA QUE LA EMITE]. Monto que es equivalente al diez por ciento (10%) del monto del contrato original, la misma que debe mantenerse vigente hasta el consentimiento de la liquidación final.

En el caso que corresponda, consignar lo siguiente:

- Garantía fiel cumplimiento por prestaciones accesorias: [CONSIGNAR EL MONTO], a través de la [INDICAR EL TIPO DE GARANTÍA PRESENTADA] N° [INDICAR NÚMERO DEL DOCUMENTO] emitida por [SEÑALAR EMPRESA QUE LA EMITE], la misma que debe mantenerse vigente hasta el cumplimiento total de las obligaciones garantizadas.

### **CLÁUSULA OCTAVA: EJECUCIÓN DE GARANTÍAS POR FALTA DE RENOVACIÓN**

LA ENTIDAD puede solicitar la ejecución de las garantías cuando EL CONTRATISTA no las hubiere renovado antes de la fecha de su vencimiento, conforme a lo dispuesto en el literal a) del numeral 155.1 del artículo 155 del Reglamento de la Ley de Contrataciones del Estado.

#### **Importante para la Entidad**

- *Sólo en el caso que la Entidad hubiese previsto otorgar adelanto, se debe incluir la siguiente cláusula:*

#### **CLÁUSULA NOVENA: ADELANTO DIRECTO**

*"LA ENTIDAD otorgará [CONSIGNAR NÚMERO DE ADELANTOS A OTORGARSE] adelantos directos por el [CONSIGNAR PORCENTAJE QUE EN NINGÚN CASO EXCEDAN EN CONJUNTO EL 10% DEL MONTO DEL CONTRATO ORIGINAL] del monto del contrato original.*

*EL CONTRATISTA debe solicitar formalmente el [CONSIGNAR ADELANTO O PRIMER DESEMBOLSO DEL ADELANTO DIRECTO] dentro de los ocho (8) días siguientes a la suscripción del contrato, adjuntando a su solicitud la garantía por adelantos mediante carta fianza o póliza de caución y el comprobante de pago correspondiente. LA ENTIDAD debe entregar el monto solicitado dentro de los siete (7) días siguientes a la presentación de la solicitud de EL CONTRATISTA.*

*Asimismo, EL CONTRATISTA debe solicitar la entrega de los demás adelantos directos en*

## MUNICIPALIDAD PROVINCIAL DE PAITA

LICITACION PUBLICA N° 006-2024-MPP-CS-1 - PRIMERA CONVOCATORIA

CONTRATACIÓN DE LA EJECUCIÓN DE LA OBRA: "MEJORAMIENTO Y AMPLIACION DEL SERVICIO DE TRANSITABILIDAD VEHICULAR Y PEATONAL EN LAS MANZANAS C, D Y J, DEL AA. HH LOS JARDINES PAITA DEL DISTRITO DE PAITA – PROVINCIA DE PAITA – DEPARTAMENTO DE PIURA" CON CUI N° 2635883.

[CONSIGNAR EL PLAZO Y OPORTUNIDAD PARA LA SOLICITUD]<sup>45</sup>. La entrega del o los adelantos se realizará en [CONSIGNAR PLAZO Y OPORTUNIDAD].<sup>46</sup>

*Vencido el plazo para solicitar el adelanto no procederá la solicitud.*

- Si LA ENTIDAD considera necesario entregar adelantos para materiales e insumos a EL CONTRATISTA, deberá consignar la siguiente cláusula:

### **CLÁUSULA DÉCIMA: ADELANTO PARA MATERIALES E INSUMOS**

"LA ENTIDAD otorgará adelantos para materiales e insumos por el [CONSIGNAR PORCENTAJE]<sup>47</sup> del monto del contrato original, conforme al calendario de adquisición de materiales e insumos presentado por EL CONTRATISTA.

La entrega de los adelantos se realizará en un plazo de [CONSIGNAR PLAZO] días calendario previos a la fecha prevista en el calendario de adquisición de materiales e insumos para cada adquisición, con la finalidad que EL CONTRATISTA pueda disponer de los materiales e insumos en la oportunidad prevista en el calendario de avance de obra valorizado. Para tal efecto, EL CONTRATISTA debe solicitar la entrega del adelanto en un plazo de [CONSIGNAR PLAZO] días calendario anteriores al inicio del plazo antes mencionado, adjuntando a su solicitud la garantía por adelantos mediante carta fianza o póliza de caución y el comprobante de pago respectivo.

La primera solicitud de El CONTRATISTA debe realizarse una vez iniciado el plazo de ejecución de la obra. No procede el otorgamiento del adelanto para materiales e insumos en los casos en que las solicitudes correspondientes sean realizadas con posterioridad a las fechas señaladas en el calendario de adquisición de materiales e insumos.

- Si LA ENTIDAD considera necesario entregar adelantos para equipamiento y mobiliario, en el caso de contratos bajo la modalidad de llave en mano, deberá consignar la siguiente cláusula:

### **CLÁUSULA UNDÉCIMA: CONFORMIDAD DE LA OBRA**

La conformidad de la obra será dada con la suscripción del Acta de Recepción de Obra.

### **CLÁUSULA DUODÉCIMA: DECLARACIÓN JURADA DEL CONTRATISTA**

EL CONTRATISTA declara bajo juramento que se compromete a cumplir las obligaciones derivadas del presente contrato, bajo sanción de quedar inhabilitado para contratar con el Estado en caso de incumplimiento.

### **CLÁUSULA DÉCIMA TERCERA: ASIGNACIÓN DE RIESGOS DEL CONTRATO DE OBRA**

<sup>45</sup> Indicar el plazo y oportunidad conforme al expediente de contratación.

<sup>46</sup> Este párrafo solo deberá ser incluido cuando la Entidad prevea la entrega de más de un adelanto directo al contratista.

<sup>47</sup> De conformidad con el numeral 180.2 del artículo 180 del Reglamento, los adelantos para materiales e insumos, no pueden superar el veinte por ciento (20%) del monto del contrato original, y en el caso de contratos bajo la modalidad de llave en mano, en los que se haya previsto el adelanto para equipamiento y mobiliario, no pueden superar en conjunto dicho porcentaje.

**MUNICIPALIDAD PROVINCIAL DE PAITA**

LICITACION PUBLICA N° 006-2024-MPP-CS-1 - PRIMERA CONVOCATORIA

CONTRATACIÓN DE LA EJECUCIÓN DE LA OBRA: "MEJORAMIENTO Y AMPLIACION DEL SERVICIO DE TRANSITABILIDAD VEHICULAR Y PEATONAL EN LAS MANZANAS C, D Y J, DEL AA. HH LOS JARDINES PAITA DEL DISTRITO DE PAITA – PROVINCIA DE PAITA – DEPARTAMENTO DE PIURA" CON CUI N° 2635883.

**Anexo N° 01****Formato para identificar, analizar y dar respuesta a riesgos**

1	NÚMERO Y FECHA DEL DOCUMENTO	Número	R - 01					
		Fecha	15/08/2023					
2	DATOS GENERALES DEL PROYECTO	Nombre del Proyecto	"MEJORAMIENTO Y AMPLIACIÓN DEL SERVICIO DE MOVILIDAD URBANA EN PISTAS Y VEREDAS EN LAS MANZANAS C, D y J DEL AA.HH LOS JARDINES, DISTRITO DE PAITA, PROVINCIA DE PAITA, DEPARTAMENTO DE PIURA" CON CUI N°2635883					
		Ubicación Geográfica	A.H LOS JARDINES, DISTRITO DE PAITA - PROVINCIA PAITA - DEPARTAMENTO PIURA					
3	IDENTIFICACIÓN DE RIESGOS							
	3.1	CÓDIGO DE RIESGO	R - 01					
	3.2	DESCRIPCIÓN DEL RIESGO	Poco seguimiento y Control en la ejecución de la obra					
	3.3	CAUSA(S) GENERADORA(S)	Causa N° 1	Poca permanencia en la obra de los profesionales responsable de la supervisión de obra				
			Causa N° 2	Poca permanencia en la obra de los profesionales responsable de la ejecución de la obra				
			Causa N° 3	Poca coordinación de los encargados de la supervisión de obra y encargados de la ejecución de la obra				
4	ANÁLISIS CUALITATIVO DE RIESGOS							
	4.1	PROBABILIDAD DE OCURRENCIA			4.2	IMPACTO EN LA EJECUCIÓN DE LA OBRA		
		Muy baja	0.10			Muy bajo	0.05	
		Baja	0.30			Bajo	0.10	
		Moderada	0.50	X		Moderado	0.20	X
		Alta	0.70			Alto	0.40	
		Muy alta	0.90			Muy alto	0.80	
		Moderada	0.500			Moderado	0.200	
	4.3	PRIORIZACIÓN DEL RIESGO						
	Puntuación del Riesgo =Probabilidad x Impacto	0.100	Prioridad del Riesgo	Prioridad Moderada				
5	RESPUESTA A LOS RIESGOS							
	5.1	ESTRATEGIA	Mitigar Riesgo		Evitar Riesgo	X		
			Aceptar Riesgo		Transferir Riesgo			
	5.2	DISPARADOR DE RIESGO	N° de Inspecciones de seguimiento por realizar / N° de Inspecciones de Seguimiento Programado por realizar					
	5.3	ACCIONES PARA DAR RESPUESTA AL RIESGO	La Entidad debe efectuar inspecciones periodicas con fines de efectuar el seguimiento y cumplimiento de contrato.					

**MUNICIPALIDAD PROVINCIAL DE PAITA**

LICITACION PUBLICA N° 006-2024-MPP-CS-1 - PRIMERA CONVOCATORIA

CONTRATACIÓN DE LA EJECUCIÓN DE LA OBRA: "MEJORAMIENTO Y AMPLIACION DEL SERVICIO DE TRANSITABILIDAD VEHICULAR Y PEATONAL EN LAS MANZANAS C, D Y J, DEL AA. HH LOS JARDINES PAITA DEL DISTRITO DE PAITA – PROVINCIA DE PAITA – DEPARTAMENTO DE PIURA" CON CUI N° 2635883.

**Anexo N° 01****Formato para identificar, analizar y dar respuesta a riesgos**

1	NÚMERO Y FECHA DEL DOCUMENTO	Número	R - 02					
		Fecha	28/02/2024					
2	DATOS GENERALES DEL PROYECTO	Nombre del Proyecto	"MEJORAMIENTO Y AMPLIACIÓN DEL SERVICIO DE MOVILIDAD URBANA EN PISTAS Y VEREDAS EN LAS MANZANAS C, D y J DEL AA.HH LOS JARDINES, DISTRITO DE PAITA, PROVINCIA DE PAITA, DEPARTAMENTO DE PIURA" CON CUI N°2635883					
		Ubicación Geográfica	A.H LOS JARDINES, DISTRITO DE PAITA - PROVINCIA PAITA - DEPARTAMENTO PIURA					
3	IDENTIFICACIÓN DE RIESGOS							
	3.1	CÓDIGO DE RIESGO	R - 02					
	3.2	DESCRIPCIÓN DEL RIESGO	Demora en la entrega de la infraestructura culminada					
	3.3	CAUSA(S) GENERADORA(S)	Causa N° 1	Resolución de contrato de obra				
			Causa N° 2	Ampliación de plazo				
Causa N° 3								
4	ANÁLISIS CUALITATIVO DE RIESGOS							
	4.1	PROBABILIDAD DE OCURRENCIA			4.2	IMPACTO EN LA EJECUCIÓN DE LA OBRA		
		Muy baja	0.10			Muy bajo	0.05	
		Baja	0.30			Bajo	0.10	
		Moderada	0.50	X		Moderado	0.20	
		Alta	0.70			Alto	0.40	X
		Muy alta	0.90			Muy alto	0.80	
		Moderada		0.500		Alto		0.400
	4.3	PRIORIZACIÓN DEL RIESGO						
		Puntuación del Riesgo =Probabilidad x Impacto	0.200	Prioridad del Riesgo	Alta Prioridad			
5	RESPUESTA A LOS RIESGOS							
	5.1	ESTRATEGIA	Mitigar Riesgo		Evitar Riesgo			
			Aceptar Riesgo	X	Transferir Riesgo			
	5.2	DISPARADOR DE RIESGO	SPI (Índice de desempeño del cronograma) Mensual					
5.3	ACCIONES PARA DAR RESPUESTA AL RIESGO	Agilizar los tiempos para dar continuidad al proyecto						

**MUNICIPALIDAD PROVINCIAL DE PAITA**

LICITACION PUBLICA N° 006-2024-MPP-CS-1 - PRIMERA CONVOCATORIA

CONTRATACIÓN DE LA EJECUCIÓN DE LA OBRA: "MEJORAMIENTO Y AMPLIACION DEL SERVICIO DE TRANSITABILIDAD VEHICULAR Y PEATONAL EN LAS MANZANAS C, D Y J, DEL AA. HH LOS JARDINES PAITA DEL DISTRITO DE PAITA – PROVINCIA DE PAITA – DEPARTAMENTO DE PIURA" CON CUI N° 2635883.

**Anexo N° 01****Formato para identificar, analizar y dar respuesta a riesgos**

1	NÚMERO Y FECHA DEL DOCUMENTO	Número	R - 03				
		Fecha	28/02/2024				
2	DATOS GENERALES DEL PROYECTO	Nombre del Proyecto	"MEJORAMIENTO Y AMPLIACIÓN DEL SERVICIO DE MOVILIDAD URBANA EN PISTAS Y VEREDAS EN LAS MANZANAS C, D y J DEL AA.HH LOS JARDINES, DISTRITO DE PAITA, PROVINCIA DE PAITA, DEPARTAMENTO DE PIURA" CON CUI N°2635883				
		Ubicación Geográfica	A.H LOS JARDINES, DISTRITO DE PAITA - PROVINCIA PAITA - DEPARTAMENTO PIURA				
3	IDENTIFICACIÓN DE RIESGOS						
	3.1	CÓDIGO DE RIESGO	R - 03				
	3.2	DESCRIPCIÓN DEL RIESGO	Modificación de inicio de obra por falta o vencimiento de certificados - permisos, - licencias y/o factibilidades de servicios.				
	3.3	CAUSA(S) GENERADORA(S)	Causa N° 1	Caducidad de los documentos previo al inicio de obra y/o los cambios de las condiciones de las empresas prestadoras de servicios			
Causa N° 2			Tiempos de aprobación de los documentos a cargo de organismos publicos distintos a la entidad.				
Causa N° 3							
4	ANÁLISIS CUALITATIVO DE RIESGOS						
	4.1	PROBABILIDAD DE OCURRENCIA		4.2	IMPACTO EN LA EJECUCIÓN DE LA OBRA		
		Muy baja	0.10	x	Muy bajo	0.05	
		Baja	0.30		Bajo	0.10	
		Moderada	0.50		Moderado	0.20	
		Alta	0.70		Alto	0.40	x
		Muy alta	0.90		Muy alto	0.80	
		Muy baja	0.100		Alto	0.400	
	4.3	PRIORIZACIÓN DEL RIESGO					
		Puntuación del Riesgo =Probabilidad x Impacto	0.040	Prioridad del Riesgo	Baja Prioridad		
5	RESPUESTA A LOS RIESGOS						
	5.1	ESTRATEGIA	Mitigar Riesgo		Evitar Riesgo	x	
			Aceptar Riesgo		Transferir Riesgo		
	5.2	DISPARADOR DE RIESGO	N° dias de retraso/ plazo de inicio programado				
	5.3	ACCIONES PARA DAR RESPUESTA AL RIESGO	Adecuado control del coordinador del proyecto, previo a la aprobación del expediente tecnico.				



**MUNICIPALIDAD PROVINCIAL DE PAITA**

LICITACION PUBLICA N° 006-2024-MPP-CS-1 - PRIMERA CONVOCATORIA

CONTRATACIÓN DE LA EJECUCIÓN DE LA OBRA: "MEJORAMIENTO Y AMPLIACION DEL SERVICIO DE TRANSITABILIDAD VEHICULAR Y PEATONAL EN LAS MANZANAS C, D Y J, DEL AA. HH LOS JARDINES PAITA DEL DISTRITO DE PAITA – PROVINCIA DE PAITA – DEPARTAMENTO DE PIURA" CON CUI N° 2635883.

**Anexo N° 01****Formato para identificar, analizar y dar respuesta a riesgos**

1	NÚMERO Y FECHA DEL DOCUMENTO	Número	R - 04				
		Fecha	15/08/2023				
2	DATOS GENERALES DEL PROYECTO	Nombre del Proyecto	"MEJORAMIENTO Y AMPLIACIÓN DEL SERVICIO DE MOVILIDAD URBANA EN PISTAS Y VEREDAS EN LAS MANZANAS C, D y J DEL AA.HH LOS JARDINES, DISTRITO DE PAITA, PROVINCIA DE PAITA, DEPARTAMENTO DE PIURA" CON CUI N°2635883				
		Ubicación Geográfica	A.H LOS JARDINES, DISTRITO DE PAITA - PROVINCIA PAITA - DEPARTAMENTO PIURA				
3	IDENTIFICACIÓN DE RIESGOS						
3.1	CÓDIGO DE RIESGO	R - 04					
		DESCRIPCIÓN DEL RIESGO					
		Modificación de presupuesto por ampliación de plazo					
		CAUSA(S) GENERADORA(S)					
		Causa N° 1	Aprobación de un adicional de obra				
		Causa N° 2	Retrasos en obra por causas atribuibles a la entidad				
3.3	CAUSA(S) GENERADORA(S)	Causa N° 3	Retrasos y/o paralizaciones por causas no atribuibles al contratista				
		Causa N° 4	Caso fortuito o fuerza mayor				
		ANÁLISIS CUALITATIVO DE RIESGOS					
		IMPACTO EN LA EJECUCIÓN DE LA OBRA					
4.1	PROBABILIDAD DE OCURRENCIA	Muy baja	0.10		Muy bajo	0.05	
		Baja	0.30		Bajo	0.10	
		Moderada	0.50	X	Moderado	0.20	
		Alta	0.70		Alto	0.40	X
		Muy alta	0.90		Muy alto	0.80	
		Moderada	0.500	Alto	0.400		
		PRIORIZACIÓN DEL RIESGO					
Puntuación del Riesgo =Probabilidad x Impacto		0.200	Prioridad del Riesgo	Alta Prioridad			
5	RESPUESTA A LOS RIESGOS						
5.1	ESTRATEGIA	Mitigar Riesgo		Evitar Riesgo			
		Aceptar Riesgo	X	Transferir Riesgo			
5.2	DISPARADOR DE RIESGO	Consultas al proceso de obra/ Informe inicial del supervisor/ Consulta de obra					
5.3	ACCIONES PARA DAR RESPUESTA AL RIESGO	Minimizar el impacto de la modificacion del presupuesto por ampliacion de plazo					

**MUNICIPALIDAD PROVINCIAL DE PAITA**

LICITACION PUBLICA N° 006-2024-MPP-CS-1 - PRIMERA CONVOCATORIA

CONTRATACIÓN DE LA EJECUCIÓN DE LA OBRA: "MEJORAMIENTO Y AMPLIACION DEL SERVICIO DE TRANSITABILIDAD VEHICULAR Y PEATONAL EN LAS MANZANAS C, D Y J, DEL AA. HH LOS JARDINES PAITA DEL DISTRITO DE PAITA – PROVINCIA DE PAITA – DEPARTAMENTO DE PIURA" CON CUI N° 2635883.

**Anexo N° 01****Formato para identificar, analizar y dar respuesta a riesgos**

1	NÚMERO Y FECHA DEL DOCUMENTO	Número	R - 05			
		Fecha	15/08/2023			
2	DATOS GENERALES DEL PROYECTO	Nombre del Proyecto	"MEJORAMIENTO Y AMPLIACIÓN DEL SERVICIO DE MOVILIDAD URBANA EN PISTAS Y VEREDAS EN LAS MANZANAS C, D y J DEL AA.HH LOS JARDINES, DISTRITO DE PAITA, PROVINCIA DE PAITA, DEPARTAMENTO DE PIURA" CON CUI N°2635883			
		Ubicación Geográfica	A.H LOS JARDINES, DISTRITO DE PAITA - PROVINCIA PAITA - DEPARTAMENTO PIURA			
3	IDENTIFICACIÓN DE RIESGOS					
	3.1	CÓDIGO DE RIESGO	R - 05			
	3.2	DESCRIPCIÓN DEL RIESGO	Ampliación de plazo por problemas sociales			
	3.3	CAUSA(S) GENERADORA(S)	Causa N° 1	Población beneficiaria en desacuerdo		
Causa N° 2			Organizaciones sindicales conflictivas			
Causa N° 3						
4	ANÁLISIS CUALITATIVO DE RIESGOS					
	4.1	PROBABILIDAD DE OCURRENCIA		4.2	IMPACTO EN LA EJECUCIÓN DE LA OBRA	
		Muy baja	0.10		Muy bajo	0.05
		Baja	0.30		Bajo	0.10
		Moderada	0.50	X	Moderado	0.20
		Alta	0.70		Alto	0.40
		Muy alta	0.90		Muy alto	0.80
		Moderada	0.500		Alto	0.400
	4.3	PRIORIZACIÓN DEL RIESGO				
		Puntuación del Riesgo =Probabilidad x Impacto	0.200	Prioridad del Riesgo	Alta Prioridad	
5	RESPUESTA A LOS RIESGOS					
	5.1	ESTRATEGIA	Mitigar Riesgo		Evitar Riesgo	
			Aceptar Riesgo	X	Transferir Riesgo	
	5.2	DISPARADOR DE RIESGO	Numero de quejas o reclamos atendidos/ Numero de quejas o reclamos presentados			
	5.3	ACCIONES PARA DAR RESPUESTA AL RIESGO	<b>ENTIDAD:</b> Puede por contrato exigir al constructor que asegure la obra y la Responsabilidad Civil por problemas sociales <b>CONTRATISTA:</b> Responder por los daños a la obra y la Responsabilidad Civil por problemas sociales/ Realizar reuniones de coordinación previas al inicio de la obra con los grupos de interés.			

**MUNICIPALIDAD PROVINCIAL DE PAITA**

LICITACION PUBLICA N° 006-2024-MPP-CS-1 - PRIMERA CONVOCATORIA

CONTRATACIÓN DE LA EJECUCIÓN DE LA OBRA: "MEJORAMIENTO Y AMPLIACION DEL SERVICIO DE TRANSITABILIDAD VEHICULAR Y PEATONAL EN LAS MANZANAS C, D Y J, DEL AA. HH LOS JARDINES PAITA DEL DISTRITO DE PAITA – PROVINCIA DE PAITA – DEPARTAMENTO DE PIURA" CON CUI N° 2635883.

**Anexo N° 01****Formato para identificar, analizar y dar respuesta a riesgos**

1	NÚMERO Y FECHA DEL DOCUMENTO	Número	R - 06							
		Fecha	15/08/2023							
2	DATOS GENERALES DEL PROYECTO	Nombre del Proyecto	"MEJORAMIENTO Y AMPLIACIÓN DEL SERVICIO DE MOVILIDAD URBANA EN PISTAS Y VEREDAS EN LAS MANZANAS C, D y J DEL AA.HH LOS JARDINES, DISTRITO DE PAITA, PROVINCIA DE PAITA, DEPARTAMENTO DE PIURA" CON CUI N°2635883							
		Ubicación Geográfica	A.H LOS JARDINES, DISTRITO DE PAITA - PROVINCIA PAITA - DEPARTAMENTO PIURA							
3	IDENTIFICACIÓN DE RIESGOS									
	3.1	CÓDIGO DE RIESGO	R - 06							
	3.2	DESCRIPCIÓN DEL RIESGO	Modificación de presupuesto por vicios ocultos							
	3.3	CAUSA(S) GENERADORA(S)	Causa N° 1	No previsible						
			Causa N° 2							
			Causa N° 3							
4	ANÁLISIS CUALITATIVO DE RIESGOS									
	4.1	PROBABILIDAD DE OCURRENCIA		4.2	IMPACTO EN LA EJECUCIÓN DE LA OBRA					
	Muy baja		0.10	X						
	4.1	Baja	0.30							
	4.1	Moderada	0.50							
4.1	Alta	0.70								
	4.1	Muy alta	0.90							
	Muy baja		0.100							
	4.2	Muy bajo	0.05							
	4.2	Bajo	0.10							
	4.2	Moderado	0.20							
	4.2	Alto	0.40	X						
	4.2	Muy alto	0.80							
	4.2	Alto	0.400							
	4.3	Puntuación del Riesgo =Probabilidad x Impacto	0.040	Prioridad del Riesgo	Baja Prioridad					
	5.1	ESTRATEGIA	Mitigar Riesgo		Evitar Riesgo					
	5.1	Aceptar Riesgo	X		Transferir Riesgo					
	5.2	DISPARADOR DE RIESGO	NO APLICA							
	5.3	ACCIONES PARA DAR RESPUESTA AL RIESGO	Estudios complementarios							

**MUNICIPALIDAD PROVINCIAL DE PAITA**

LICITACION PUBLICA N° 006-2024-MPP-CS-1 - PRIMERA CONVOCATORIA

CONTRATACIÓN DE LA EJECUCIÓN DE LA OBRA: "MEJORAMIENTO Y AMPLIACION DEL SERVICIO DE TRANSITABILIDAD VEHICULAR Y PEATONAL EN LAS MANZANAS C, D Y J, DEL AA. HH LOS JARDINES PAITA DEL DISTRITO DE PAITA – PROVINCIA DE PAITA – DEPARTAMENTO DE PIURA" CON CUI N° 2635883.

**Anexo N° 01****Formato para identificar, analizar y dar respuesta a riesgos**

1	NÚMERO Y FECHA DEL DOCUMENTO	Número	R - 07							
		Fecha	15/08/2023							
2	DATOS GENERALES DEL PROYECTO	Nombre del Proyecto	"MEJORAMIENTO Y AMPLIACIÓN DEL SERVICIO DE MOVILIDAD URBANA EN PISTAS Y VEREDAS EN LAS MANZANAS C, D y J DEL AA.HH LOS JARDINES, DISTRITO DE PAITA, PROVINCIA DE PAITA, DEPARTAMENTO DE PIURA" CON CUI N°2635883							
		Ubicación Geográfica	A.H LOS JARDINES, DISTRITO DE PAITA - PROVINCIA PAITA - DEPARTAMENTO PIURA							
3	IDENTIFICACIÓN DE RIESGOS									
3.1	CÓDIGO DE RIESGO	R - 07								
		Ampliación de plazo por vicios ocultos								
		Causa N° 1 No previsible								
		Causa N° 2								
		Causa N° 3								
4	ANÁLISIS CUALITATIVO DE RIESGOS									
4.1	PROBABILIDAD DE OCURRENCIA	Muy baja		0.10	X	4.2	IMPACTO EN LA EJECUCIÓN DE LA OBRA			
		Baja		0.30			Muy bajo		0.05	
		Moderada		0.50			Bajo		0.10	
		Alta		0.70			Moderado		0.20	
		Muy alta		0.90			Alto		0.40	X
		Muy baja		0.100			Muy alto		0.80	
		Muy baja		0.100			Alto		0.400	
4.3	PRIORIZACIÓN DEL RIESGO									
	Puntuación del Riesgo =Probabilidad x Impacto		0.040	Prioridad del Riesgo	Baja Prioridad					
5	RESPUESTA A LOS RIESGOS									
5.1	ESTRATEGIA	Mitigar Riesgo		Evitar Riesgo						
		Aceptar Riesgo	X	Transferir Riesgo						
5.2	DISPARADOR DE RIESGO	No aplica								
5.3	ACCIONES PARA DAR RESPUESTA AL RIESGO	Elaboración de estudios complementarios								

**MUNICIPALIDAD PROVINCIAL DE PAITA**

LICITACION PUBLICA N° 006-2024-MPP-CS-1 - PRIMERA CONVOCATORIA

CONTRATACIÓN DE LA EJECUCIÓN DE LA OBRA: "MEJORAMIENTO Y AMPLIACION DEL SERVICIO DE TRANSITABILIDAD VEHICULAR Y PEATONAL EN LAS MANZANAS C, D Y J, DEL AA. HH LOS JARDINES PAITA DEL DISTRITO DE PAITA – PROVINCIA DE PAITA – DEPARTAMENTO DE PIURA" CON CUI N° 2635883.

**Anexo N° 01****Formato para identificar, analizar y dar respuesta a riesgos**

1	NÚMERO Y FECHA DEL DOCUMENTO	Número	R - 08					
		Fecha	15/08/2023					
2	DATOS GENERALES DEL PROYECTO	Nombre del Proyecto	"MEJORAMIENTO Y AMPLIACIÓN DEL SERVICIO DE MOVILIDAD URBANA EN PISTAS Y VEREDAS EN LAS MANZANAS C, D y J DEL AA.HH LOS JARDINES, DISTRITO DE PAITA, PROVINCIA DE PAITA, DEPARTAMENTO DE PIURA" CON CUI N°2635883					
		Ubicación Geográfica	A.H LOS JARDINES, DISTRITO DE PAITA - PROVINCIA PAITA - DEPARTAMENTO PIURA					
3	IDENTIFICACIÓN DE RIESGOS							
	3.1	CÓDIGO DE RIESGO	R - 08					
	3.2	DESCRIPCIÓN DEL RIESGO	Disponibilidad de terreno para la ejecucion de la Obra					
	3.3	CAUSA(S) GENERADORA(S)	Causa N° 1	Coordinación deficiente entre el Contratista y la entidad				
			Causa N° 2	Las construcciones existentes no se encuentran desocupadas para su demolicion				
Causa N° 3			No se ha previsto las causas en el proyecto de pre inversión					
4	ANÁLISIS CUALITATIVO DE RIESGOS							
	4.1	PROBABILIDAD DE OCURRENCIA			4.2	IMPACTO EN LA EJECUCIÓN DE LA OBRA		
		Muy baja	0.10			Muy bajo	0.05	
		Baja	0.30			Bajo	0.10	
		Moderada	0.50	x		Moderado	0.20	X
		Alta	0.70			Alto	0.40	
		Muy alta	0.90			Muy alto	0.80	
	Moderada		0.500	Moderado		0.200		
	4.3	PRIORIZACIÓN DEL RIESGO						
	Puntuación del Riesgo =Probabilidad x Impacto		0.100	Prioridad del Riesgo	Prioridad Moderada			
5	RESPUESTA A LOS RIESGOS							
	5.1	ESTRATEGIA	Mitigar Riesgo	x	Evitar Riesgo			
			Aceptar Riesgo		Transferir Riesgo			
	5.2	DISPARADOR DE RIESGO	No aplica					
	5.3	ACCIONES PARA DAR RESPUESTA AL RIESGO	Exigir los acuerdos planteados/ Liberar frentes de trabajo					

**MUNICIPALIDAD PROVINCIAL DE PAITA**

LICITACION PUBLICA N° 006-2024-MPP-CS-1 - PRIMERA CONVOCATORIA

CONTRATACIÓN DE LA EJECUCIÓN DE LA OBRA: "MEJORAMIENTO Y AMPLIACION DEL SERVICIO DE TRANSITABILIDAD VEHICULAR Y PEATONAL EN LAS MANZANAS C, D Y J, DEL AA. HH LOS JARDINES PAITA DEL DISTRITO DE PAITA – PROVINCIA DE PAITA – DEPARTAMENTO DE PIURA" CON CUI N° 2635883.

**Anexo N° 01****Formato para identificar, analizar y dar respuesta a riesgos**

1	NÚMERO Y FECHA DEL DOCUMENTO	Número	R - 09				
		Fecha	15/08/2023				
2	DATOS GENERALES DEL PROYECTO	Nombre del Proyecto	"MEJORAMIENTO Y AMPLIACIÓN DEL SERVICIO DE MOVILIDAD URBANA EN PISTAS Y VEREDAS EN LAS MANZANAS C, D y J DEL AA.HH LOS JARDINES, DISTRITO DE PAITA, PROVINCIA DE PAITA, DEPARTAMENTO DE PIURA" CON CUI N°2635883				
		Ubicación Geográfica	A.H LOS JARDINES, DISTRITO DE PAITA - PROVINCIA PAITA - DEPARTAMENTO PIURA				
3	IDENTIFICACIÓN DE RIESGOS						
3.1	CÓDIGO DE RIESGO	R - 09					
		DESCRIPCIÓN DEL RIESGO					
		Paralización por accidentes laborales					
		CAUSA(S) GENERADORA(S)					
		Causa N° 1					
		Causa N° 2	Ausencia de un sistema de gestión de seguridad y salud en el trabajo				
		Causa N° 3	Limitados recursos monetarios para la implementación del PSST				
4	ANÁLISIS CUALITATIVO DE RIESGOS						
4.1	PROBABILIDAD DE OCURRENCIA	Muy baja		0.10			
		Baja		0.30			
		Moderada		0.50	X		
		Alta		0.70			
		Muy alta		0.90			
		Moderada		0.500			
		Alto		0.400			
		Alto		0.400			
4.3	PRIORIZACIÓN DEL RIESGO						
	Puntuación del Riesgo =Probabilidad x Impacto	0.200	Prioridad del Riesgo	Alta Prioridad			
5	RESPUESTA A LOS RIESGOS						
5.1	ESTRATEGIA	Mitigar Riesgo	x	Evitar Riesgo			
		Aceptar Riesgo		Transferir Riesgo			
5.2	DISPARADOR DE RIESGO	Indice de frecuencia de accidentes/ Indice de severidad de accidentes/ Indice de accidentabilidad					
5.3	ACCIONES PARA DAR RESPUESTA AL RIESGO	ENTIDAD: Asignar los recursos necesarios para la implementación del plan de seguridad y salud en el trabajo/ CONTRATISTA: Implementar un sistema de gestión de seguridad y salud en el trabajo para la obra/ Contratista: Implementar un sistema de gestión de seguridad y salud en el trabajo para la obra/ Ofrecer condiciones seguras de trabajo					

**MUNICIPALIDAD PROVINCIAL DE PAITA**

LICITACION PUBLICA N° 006-2024-MPP-CS-1 - PRIMERA CONVOCATORIA

CONTRATACIÓN DE LA EJECUCIÓN DE LA OBRA: "MEJORAMIENTO Y AMPLIACION DEL SERVICIO DE TRANSITABILIDAD VEHICULAR Y PEATONAL EN LAS MANZANAS C, D Y J, DEL AA. HH LOS JARDINES PAITA DEL DISTRITO DE PAITA – PROVINCIA DE PAITA – DEPARTAMENTO DE PIURA" CON CUI N° 2635883.

**Anexo N° 01****Formato para identificar, analizar y dar respuesta a riesgos**

1	NÚMERO Y FECHA DEL DOCUMENTO	Número	R - 10		
		Fecha	15/08/2023		
2	DATOS GENERALES DEL PROYECTO	Nombre del Proyecto	"MEJORAMIENTO Y AMPLIACIÓN DEL SERVICIO DE MOVILIDAD URBANA EN PISTAS Y VEREDAS EN LAS MANZANAS C, D Y J DEL AA.HH LOS JARDINES, DISTRITO DE PAITA, PROVINCIA DE PAITA, DEPARTAMENTO DE PIURA" CON CUI N°2635883		
		Ubicación Geográfica	A.H LOS JARDINES, DISTRITO DE PAITA - PROVINCIA PAITA - DEPARTAMENTO PIURA		
3	IDENTIFICACIÓN DE RIESGOS				
	3.1	CÓDIGO DE RIESGO	R - 10		
	3.2	DESCRIPCIÓN DEL RIESGO	Problemas sociales por temas ambientales		
	3.3	CAUSA(S) GENERADORA(S)	Causa N° 1	Malestar a la población por actividades constructivas (generacion de ruido, polvo, entre otros)	
			Causa N° 2	Inadecuado manejo de residuos solidos, escombros y desmontes	
			Causa N° 3	Limitados recursos monetarios para la implementación controles ambientales para minitar los impactos negativos	
4	ANÁLISIS CUALITATIVO DE RIESGOS				
	4.1	PROBABILIDAD DE OCURRENCIA		4.2 IMPACTO EN LA EJECUCIÓN DE LA OBRA	
	4.3	PRIORIZACIÓN DEL RIESGO			
		Puntuación del Riesgo =Probabilidad x Impacto		Prioridad del Riesgo	Prioridad Moderada
		0.120			
5	RESPUESTA A LOS RIESGOS				
	5.1	ESTRATEGIA	Mitigar Riesgo	X	Evitar Riesgo
			Aceptar Riesgo		Transferir Riesgo
	5.2	DISPARADOR DE RIESGO	No aplica		
	5.3	ACCIONES PARA DAR RESPUESTA AL RIESGO	CONTRATISTA: Implementar un plan de minitigación de impactos ambientales negativos.		



**MUNICIPALIDAD PROVINCIAL DE PAITA**

LICITACION PUBLICA N° 006-2024-MPP-CS-1 - PRIMERA CONVOCATORIA

CONTRATACIÓN DE LA EJECUCIÓN DE LA OBRA: "MEJORAMIENTO Y AMPLIACION DEL SERVICIO DE TRANSITABILIDAD VEHICULAR Y PEATONAL EN LAS MANZANAS C, D Y J, DEL AA. HH LOS JARDINES PAITA DEL DISTRITO DE PAITA – PROVINCIA DE PAITA – DEPARTAMENTO DE PIURA" CON CUI N° 2635883.

**Anexo N° 01****Formato para identificar, analizar y dar respuesta a riesgos**

1	NÚMERO Y FECHA DEL DOCUMENTO	Número	R - 11				
		Fecha	15/08/2023				
2	DATOS GENERALES DEL PROYECTO	Nombre del Proyecto	"MEJORAMIENTO Y AMPLIACIÓN DEL SERVICIO DE MOVILIDAD URBANA EN PISTAS Y VEREDAS EN LAS MANZANAS C, D y J DEL AA.HH LOS JARDINES, DISTRITO DE PAITA, PROVINCIA DE PAITA, DEPARTAMENTO DE PIURA" CON CUI N°2635883				
		Ubicación Geográfica	A.H LOS JARDINES, DISTRITO DE PAITA - PROVINCIA PAITA - DEPARTAMENTO PIURA				
3	IDENTIFICACIÓN DE RIESGOS						
3.1	CÓDIGO DE RIESGO	R - 11					
3.2	DESCRIPCIÓN DEL RIESGO	Paralización por condiciones climatológicas adversas					
3.3	CAUSA(S) GENERADORA(S)	Causa N° 1	Incidencia de lluvias torrenciales, nevadas, entre otros				
		Causa N° 2					
		Causa N° 3					
4	ANÁLISIS CUALITATIVO DE RIESGOS						
4.1	PROBABILIDAD DE OCURRENCIA			4.2	IMPACTO EN LA EJECUCIÓN DE LA OBRA		
	Muy baja	0.10			Muy bajo	0.05	
	Baja	0.30			Bajo	0.10	
	Moderada	0.50	x		Moderado	0.20	x
	Alta	0.70			Alto	0.40	
	Muy alta	0.90			Muy alto	0.80	
	Moderada		0.500		Moderado		0.200
4.3	PRIORIZACIÓN DEL RIESGO						
	Puntuación del Riesgo =Probabilidad x Impacto	0.100	Prioridad del Riesgo	Prioridad Moderada			
5	RESPUESTA A LOS RIESGOS						
5.1	ESTRATEGIA	Mitigar Riesgo		Evitar Riesgo			
		Aceptar Riesgo	X	Transferir Riesgo			
5.2	DISPARADOR DE RIESGO	No aplica					
5.3	ACCIONES PARA DAR RESPUESTA AL RIESGO	Realizar una planificación adecuada de la obra, teniendo en cuenta las épocas de lluvias.					

**MUNICIPALIDAD PROVINCIAL DE PAITA**

LICITACION PUBLICA N° 006-2024-MPP-CS-1 - PRIMERA CONVOCATORIA

CONTRATACIÓN DE LA EJECUCIÓN DE LA OBRA: "MEJORAMIENTO Y AMPLIACION DEL SERVICIO DE TRANSITABILIDAD VEHICULAR Y PEATONAL EN LAS MANZANAS C, D Y J, DEL AA. HH LOS JARDINES PAITA DEL DISTRITO DE PAITA – PROVINCIA DE PAITA – DEPARTAMENTO DE PIURA" CON CUI N° 2635883.

**Anexo N° 01****Formato para identificar, analizar y dar respuesta a riesgos**

1	NÚMERO Y FECHA DEL DOCUMENTO	Número	R - 12				
		Fecha	15/08/2023				
2	DATOS GENERALES DEL PROYECTO	Nombre del Proyecto	"MEJORAMIENTO Y AMPLIACIÓN DEL SERVICIO DE MOVILIDAD URBANA EN PISTAS Y VEREDAS EN LAS MANZANAS C, D y J DEL AA.HH LOS JARDINES, DISTRITO DE PAITA, PROVINCIA DE PAITA, DEPARTAMENTO DE PIURA" CON CUI N°2635883				
		Ubicación Geográfica	A.H LOS JARDINES, DISTRITO DE PAITA - PROVINCIA PAITA - DEPARTAMENTO PIURA				
3	IDENTIFICACIÓN DE RIESGOS						
3.1	CÓDIGO DE RIESGO		R - 12				
3.2	DESCRIPCIÓN DEL RIESGO		Atraso de obra por deficiencia logística				
3.3	CAUSA(S) GENERADORA(S)	Causa N° 1	Requerimientos tardíos de materiales, insumos, entre otros				
		Causa N° 2	Desabastecimiento de los proveedores locales				
		Causa N° 3	Inadecuada planificación en el suministro de materiales, insumos, entre otros				
4	ANÁLISIS CUALITATIVO DE RIESGOS						
4.1	PROBABILIDAD DE OCURRENCIA			4.2	IMPACTO EN LA EJECUCIÓN DE LA OBRA		
	Muy baja	0.10			Muy bajo	0.05	
	Baja	0.30			Bajo	0.10	
	Moderada	0.50	x		Moderado	0.20	
	Alta	0.70			Alto	0.40	X
	Muy alta	0.90			Muy alto	0.80	
	Moderada	0.500			Alto	0.400	
4.3	PRIORIZACIÓN DEL RIESGO						
	Puntuación del Riesgo =Probabilidad x Impacto	0.200	Prioridad del Riesgo	Alta Prioridad			
5	RESPUESTA A LOS RIESGOS						
5.1	ESTRATEGIA	Mitigar Riesgo		Evitar Riesgo	X		
		Aceptar Riesgo		Transferir Riesgo			
5.2	DISPARADOR DE RIESGO	No aplica					
5.3	ACCIONES PARA DAR RESPUESTA AL RIESGO	Realizar una planificación adecuada para el suministro oportuno de materiales/ Solicitar con anticipación a los proveedores los materiales a usarse en la obra/ Mantener un stock minimo de materiales en la obra					

**MUNICIPALIDAD PROVINCIAL DE PAITA**

LICITACION PUBLICA N° 006-2024-MPP-CS-1 - PRIMERA CONVOCATORIA

CONTRATACIÓN DE LA EJECUCIÓN DE LA OBRA: "MEJORAMIENTO Y AMPLIACION DEL SERVICIO DE TRANSITABILIDAD VEHICULAR Y PEATONAL EN LAS MANZANAS C, D Y J, DEL AA. HH LOS JARDINES PAITA DEL DISTRITO DE PAITA – PROVINCIA DE PAITA – DEPARTAMENTO DE PIURA" CON CUI N° 2635883.

**Anexo N° 01****Formato para identificar, analizar y dar respuesta a riesgos**

1	NÚMERO Y FECHA DEL DOCUMENTO	Número	R - 13				
		Fecha	15/08/2023				
2	DATOS GENERALES DEL PROYECTO	Nombre del Proyecto	"MEJORAMIENTO Y AMPLIACIÓN DEL SERVICIO DE MOVILIDAD URBANA EN PISTAS Y VEREDAS EN LAS MANZANAS C, D y J DEL AA.HH LOS JARDINES, DISTRITO DE PAITA, PROVINCIA DE PAITA, DEPARTAMENTO DE PIURA" CON CUI N°2635883				
		Ubicación Geográfica	A.H LOS JARDINES, DISTRITO DE PAITA - PROVINCIA PAITA - DEPARTAMENTO PIURA				
3	IDENTIFICACIÓN DE RIESGOS						
3.1	CÓDIGO DE RIESGO	R - 13					
		DESCRIPCIÓN DEL RIESGO					
		Retraso imputable al Contratista cuando el avance mensual acumulado sea menor al 80% del avance programado					
		CAUSA(S) GENERADORA(S)					
		Causa N° 1					
		Requerimientos tardíos de materiales, insumos, entre otros					
		Causa N° 2		Liberacion tardia de frentes de trabajo			
		Causa N° 3		Inadecuada planificación en el suministro de materiales, mano de obra, entre otros			
4	ANÁLISIS CUALITATIVO DE RIESGOS						
4.1	PROBABILIDAD DE OCURRENCIA			4.2	IMPACTO EN LA EJECUCIÓN DE LA OBRA		
	Muy baja	0.10			Muy bajo	0.05	
	Baja	0.30			Bajo	0.10	
	Moderada	0.50	x		Moderado	0.20	
	Alta	0.70			Alto	0.40	
	Muy alta	0.90			Muy alto	0.80	x
	Moderada		0.500		Muy alto		0.800
4.3	PRIORIZACIÓN DEL RIESGO						
	Puntuación del Riesgo =Probabilidad x Impacto	0.400	Prioridad del Riesgo	Alta Prioridad			
5	RESPUESTA A LOS RIESGOS						
5.1	ESTRATEGIA	Mitigar Riesgo		Evitar Riesgo	X		
		Aceptar Riesgo		Transferir Riesgo			
5.2	DISPARADOR DE RIESGO	No aplica					
5.3	ACCIONES PARA DAR RESPUESTA AL RIESGO	Realizar una planificación adecuada para el suministro oportuno de materiales/ Realizar una programacion de Obra semanal adelantada (last Planer) de manera de que sean detectados las restricciones oportunamente y se puedan luberar frentes de trabajo					

**MUNICIPALIDAD PROVINCIAL DE PAITA**

LICITACION PUBLICA N° 006-2024-MPP-CS-1 - PRIMERA CONVOCATORIA

CONTRATACIÓN DE LA EJECUCIÓN DE LA OBRA: "MEJORAMIENTO Y AMPLIACION DEL SERVICIO DE TRANSITABILIDAD VEHICULAR Y PEATONAL EN LAS MANZANAS C, D Y J, DEL AA. HH LOS JARDINES PAITA DEL DISTRITO DE PAITA – PROVINCIA DE PAITA – DEPARTAMENTO DE PIURA" CON CUI N° 2635883.

**Anexo N° 01****Formato para identificar, analizar y dar respuesta a riesgos**

1	NÚMERO Y FECHA DEL DOCUMENTO	Número	R - 14				
		Fecha	15/08/2023				
2	DATOS GENERALES DEL PROYECTO	Nombre del Proyecto	"MEJORAMIENTO Y AMPLIACIÓN DEL SERVICIO DE MOVILIDAD URBANA EN PISTAS Y VEREDAS EN LAS MANZANAS C, D y J DEL AA.HH LOS JARDINES, DISTRITO DE PAITA, PROVINCIA DE PAITA, DEPARTAMENTO DE PIURA" CON CUI N°2635883				
		Ubicación Geográfica	A.H LOS JARDINES, DISTRITO DE PAITA - PROVINCIA PAITA - DEPARTAMENTO PIURA				
3	IDENTIFICACIÓN DE RIESGOS						
3.1	CÓDIGO DE RIESGO	R - 14					
3.2	DESCRIPCIÓN DEL RIESGO	Demoliciones y reemplazos de obras ya ejecutadas por el Contratista					
3.3	CAUSA(S) GENERADORA(S)	Causa N° 1	Mala calidad de los trabajos				
		Causa N° 2	Ausencia de un sistema de Control de Calidad				
4	ANÁLISIS CUALITATIVO DE RIESGOS						
4.1	PROBABILIDAD DE OCURRENCIA			4.2	IMPACTO EN LA EJECUCIÓN DE LA OBRA		
	Muy baja	0.10			Muy bajo	0.05	
	Baja	0.30			Bajo	0.10	
	Moderada	0.50	X		Moderado	0.20	
	Alta	0.70			Alto	0.40	X
	Muy alta	0.90			Muy alto	0.80	
	Moderada		0.500		Alto		0.400
4.3	PRIORIZACIÓN DEL RIESGO						
	Puntuación del Riesgo =Probabilidad x Impacto	0.200	Prioridad del Riesgo	Alta Prioridad			
5	RESPUESTA A LOS RIESGOS						
5.1	ESTRATEGIA	Mitigar Riesgo		Evitar Riesgo	x		
		Aceptar Riesgo		Transferir Riesgo			
5.2	DISPARADOR DE RIESGO	Control de Calidad					
5.3	ACCIONES PARA DAR RESPUESTA AL RIESGO	Implementar un sistema de Control de Calidad					

**MUNICIPALIDAD PROVINCIAL DE PAITA**

LICITACION PUBLICA N° 006-2024-MPP-CS-1 - PRIMERA CONVOCATORIA

CONTRATACIÓN DE LA EJECUCIÓN DE LA OBRA: "MEJORAMIENTO Y AMPLIACION DEL SERVICIO DE TRANSITABILIDAD VEHICULAR Y PEATONAL EN LAS MANZANAS C, D Y J, DEL AA. HH LOS JARDINES PAITA DEL DISTRITO DE PAITA – PROVINCIA DE PAITA – DEPARTAMENTO DE PIURA" CON CUI N° 2635883.

**Anexo N° 01****Formato para identificar, analizar y dar respuesta a riesgos**

1	NÚMERO Y FECHA DEL DOCUMENTO	Número	R - 15							
		Fecha	15/08/2023							
2	DATOS GENERALES DEL PROYECTO	Nombre del Proyecto	"MEJORAMIENTO Y AMPLIACIÓN DEL SERVICIO DE MOVILIDAD URBANA EN PISTAS Y VEREDAS EN LAS MANZANAS C, D y J DEL AA.HH LOS JARDINES, DISTRITO DE PAITA, PROVINCIA DE PAITA, DEPARTAMENTO DE PIURA" CON CUI N°2635883							
		Ubicación Geográfica	A.H LOS JARDINES, DISTRITO DE PAITA - PROVINCIA PAITA - DEPARTAMENTO PIURA							
3	IDENTIFICACIÓN DE RIESGOS									
3.1	CÓDIGO DE RIESGO		R - 15							
3.2	DESCRIPCIÓN DEL RIESGO		Accidentes provocados a terceros por la Ejecucion de la Obra							
3.3	CAUSA(S) GENERADORA(S)	Causa N° 1	Ausencia de la aplicación del Plan de Seguridad y Salud en el Trabajo							
		Causa N° 2	Ausencia del Especialista en Seguridad en Obras							
		Causa N° 3	No contar con los seguros correspondientes para Obra							
4	ANÁLISIS CUALITATIVO DE RIESGOS									
4.1	PROBABILIDAD DE OCURRENCIA			4.2	IMPACTO EN LA EJECUCIÓN DE LA OBRA					
					Muy baja	0.10		Muy bajo	0.05	
					Baja	0.30		Bajo	0.10	
					Moderada	0.50	x	Moderado	0.20	
					Alta	0.70		Alto	0.40	X
					Muy alta	0.90		Muy alto	0.80	
					Moderada	0.500		Alto	0.400	
	4.3	PRIORIZACIÓN DEL RIESGO								
	Puntuación del Riesgo =Probabilidad x Impacto	0.200	Prioridad del Riesgo	Alta Prioridad						
5	RESPUESTA A LOS RIESGOS									
5.1	ESTRATEGIA	Mitigar Riesgo		Evitar Riesgo	x					
		Aceptar Riesgo		Transferir Riesgo						
5.2	DISPARADOR DE RIESGO	No aplica								
5.3	ACCIONES PARA DAR RESPUESTA AL RIESGO	Implementar un plan de Seguridad y Salud en el Trabajo/ Adquirir los seguros correspondientes a la Ejecucion de la Obra								

**MUNICIPALIDAD PROVINCIAL DE PAITA**

LICITACION PUBLICA N° 006-2024-MPP-CS-1 - PRIMERA CONVOCATORIA

CONTRATACIÓN DE LA EJECUCIÓN DE LA OBRA: "MEJORAMIENTO Y AMPLIACION DEL SERVICIO DE TRANSITABILIDAD VEHICULAR Y PEATONAL EN LAS MANZANAS C, D Y J, DEL AA. HH LOS JARDINES PAITA DEL DISTRITO DE PAITA – PROVINCIA DE PAITA – DEPARTAMENTO DE PIURA" CON CUI N° 2635883.

**Anexo N° 01****Formato para identificar, analizar y dar respuesta a riesgos**

1	NÚMERO Y FECHA DEL DOCUMENTO	Número	R - 16				
		Fecha	15/08/2023				
2	DATOS GENERALES DEL PROYECTO	Nombre del Proyecto	"MEJORAMIENTO Y AMPLIACIÓN DEL SERVICIO DE MOVILIDAD URBANA EN PISTAS Y VEREDAS EN LAS MANZANAS C, D y J DEL AA.HH LOS JARDINES, DISTRITO DE PAITA, PROVINCIA DE PAITA, DEPARTAMENTO DE PIURA" CON CUI N°2635883				
		Ubicación Geográfica	A.H LOS JARDINES, DISTRITO DE PAITA - PROVINCIA PAITA - DEPARTAMENTO PIURA				
3 IDENTIFICACIÓN DE RIESGOS							
3.1	CÓDIGO DE RIESGO	R -16					
3.2	DESCRIPCIÓN DEL RIESGO	Contaminación cruzada de alimentos debido a movilización de partículas de polvo					
3.3	CAUSA(S) GENERADORA(S)	Causa N° 1	Poca planificación durante la ejecución de la obra de efectos que puedan originarse durante su ejecución				
		Causa N° 2	Poca permanencia en la obra de los profesionales responsable de la supervisión y ejecución de la obra				
		Causa N° 3	Poca coordinación de los encargados de la supervisión de obra y encargados de la ejecución de la obra				
4 ANÁLISIS CUALITATIVO DE RIESGOS							
4.1	PROBABILIDAD DE OCURRENCIA			4.2	IMPACTO EN LA EJECUCIÓN DE LA OBRA		
	Muy baja	0.10			Muy bajo	0.05	
	Baja	0.30			Bajo	0.10	
	Moderada	0.50			Moderado	0.20	
	Alta	0.70	X		Alto	0.40	X
	Muy alta	0.90			Muy alto	0.80	
	Alta		0.700		Alto		0.400
4.3 PRIORIZACIÓN DEL RIESGO							
Puntuación del Riesgo =Probabilidad x Impacto		0.280	Prioridad del Riesgo	Alta Prioridad			
5 RESPUESTA A LOS RIESGOS							
5.1	ESTRATEGIA	Mitigar Riesgo	X	Evitar Riesgo			
		Aceptar Riesgo		Transferir Riesgo			
5.2	DISPARADOR DE RIESGO	N° de Inspecciones de seguimiento por realizar / N° de Inspecciones de Seguimiento Programado por realizar					
5.3	ACCIONES PARA DAR RESPUESTA AL RIESGO	La Entidad debe Elaborar un Flujo de suministro de alimentos y horarios de manera que se evite la contaminacion cruzada					

**MUNICIPALIDAD PROVINCIAL DE PAITA**

LICITACION PUBLICA N° 006-2024-MPP-CS-1 - PRIMERA CONVOCATORIA

CONTRATACIÓN DE LA EJECUCIÓN DE LA OBRA: "MEJORAMIENTO Y AMPLIACION DEL SERVICIO DE TRANSITABILIDAD VEHICULAR Y PEATONAL EN LAS MANZANAS C, D Y J, DEL AA. HH LOS JARDINES PAITA DEL DISTRITO DE PAITA – PROVINCIA DE PAITA – DEPARTAMENTO DE PIURA" CON CUI N° 2635883.

**Anexo N° 01****Formato para identificar, analizar y dar respuesta a riesgos**

1	NÚMERO Y FECHA DEL DOCUMENTO	Número	R - 17				
		Fecha	15/08/2023				
2	DATOS GENERALES DEL PROYECTO	Nombre del Proyecto	"MEJORAMIENTO Y AMPLIACIÓN DEL SERVICIO DE MOVILIDAD URBANA EN PISTAS Y VEREDAS EN LAS MANZANAS C, D y J DEL AA.HH LOS JARDINES, DISTRITO DE PAITA, PROVINCIA DE PAITA, DEPARTAMENTO DE PIURA" CON CUI N°2635883				
		Ubicación Geográfica	A.H LOS JARDINES, DISTRITO DE PAITA - PROVINCIA PAITA - DEPARTAMENTO PIURA				
3	IDENTIFICACIÓN DE RIESGOS						
3.1	CÓDIGO DE RIESGO		R - 17				
3.2	DESCRIPCIÓN DEL RIESGO		Infecciones a los vecinos aledaños debido a movilización de partículas de polvo				
3.3	CAUSA(S) GENERADORA(S)	Causa N° 1	Poca planificación durante la ejecución de la obra de efectos que puedan originarse durante su ejecución				
		Causa N° 2	Poca permanencia en la obra de los profesionales responsable de la supervisión y ejecución de la obra				
		Causa N° 3	Poca coordinación de los encargados de la supervisión de obra y encargados de la ejecución de la obra				
4	ANÁLISIS CUALITATIVO DE RIESGOS						
4.1	PROBABILIDAD DE OCURRENCIA			4.2	IMPACTO EN LA EJECUCIÓN DE LA OBRA		
	Muy baja	0.10			Muy bajo	0.05	
	Baja	0.30			Bajo	0.10	
	Moderada	0.50			Moderado	0.20	
	Alta	0.70	X		Alto	0.40	X
	Muy alta	0.90			Muy alto	0.80	
	Alta		0.700		Alto		0.400
4.3	PRIORIZACIÓN DEL RIESGO						
Puntuación del Riesgo =Probabilidad x Impacto		0.280	Prioridad del Riesgo	Alta Prioridad			
5	RESPUESTA A LOS RIESGOS						
5.1	ESTRATEGIA	Mitigar Riesgo	X	Evitar Riesgo			
		Aceptar Riesgo		Transferir Riesgo			
5.2	DISPARADOR DE RIESGO	N° de Inspecciones de seguimiento por realizar / N° de Inspecciones de Seguimiento Programado por realizar					
5.3	ACCIONES PARA DAR RESPUESTA AL RIESGO	La Entidad debe efectuar inspecciones continuas a fines de efectuar el seguimiento y cumplimiento de contrato. Durante ejecución de obra.					



**MUNICIPALIDAD PROVINCIAL DE PAITA**

LICITACION PUBLICA N° 006-2024-MPP-CS-1 - PRIMERA CONVOCATORIA

CONTRATACIÓN DE LA EJECUCIÓN DE LA OBRA: "MEJORAMIENTO Y AMPLIACION DEL SERVICIO DE TRANSITABILIDAD VEHICULAR Y PEATONAL EN LAS MANZANAS C, D Y J, DEL AA. HH LOS JARDINES PAITA DEL DISTRITO DE PAITA – PROVINCIA DE PAITA – DEPARTAMENTO DE PIURA" CON CUI N° 2635883.

**Anexo N° 01****Formato para identificar, analizar y dar respuesta a riesgos**

1	NÚMERO Y FECHA DEL DOCUMENTO	Número	R - 18				
		Fecha	15/08/2023				
2	DATOS GENERALES DEL PROYECTO	Nombre del Proyecto	"MEJORAMIENTO Y AMPLIACIÓN DEL SERVICIO DE MOVILIDAD URBANA EN PISTAS Y VEREDAS EN LAS MANZANAS C, D y J DEL AA.HH LOS JARDINES, DISTRITO DE PAITA, PROVINCIA DE PAITA, DEPARTAMENTO DE PIURA" CON CUI N°2635883				
		Ubicación Geográfica	A.H LOS JARDINES, DISTRITO DE PAITA - PROVINCIA PAITA - DEPARTAMENTO PIURA				
3	IDENTIFICACIÓN DE RIESGOS						
	3.1	CÓDIGO DE RIESGO	R - 18				
	3.2	DESCRIPCIÓN DEL RIESGO	Accidentes en choques entre vehículos, materiales y otros en el uso de las vías colindantes durante ejecución de obra				
	3.3	CAUSA(S) GENERADORA(S)	Causa N° 1	Poca planificación y coordinación entre áreas involucradas en el normal desarrollo de actividades, para que afecten a los vehículos durante ejecución de obra			
Causa N° 2			Señalización de todas las vías por áreas de desarrollo de trabajos en obra				
Causa N° 3							
4	ANÁLISIS CUALITATIVO DE RIESGOS						
	4.1	PROBABILIDAD DE OCURRENCIA		4.2	IMPACTO EN LA EJECUCIÓN DE LA OBRA		
		Muy baja	0.10		Muy bajo	0.05	
		Baja	0.30		Bajo	0.10	
		Moderada	0.50		Moderado	0.20	
		Alta	0.70		Alto	0.40	X
		Muy alta	0.90		Muy alto	0.80	
		Alta	0.700		Alto	0.400	
	4.3	PRIORIZACIÓN DEL RIESGO					
		Puntuación del Riesgo =Probabilidad x Impacto	0.280	Prioridad del Riesgo	Alta Prioridad		
5	RESPUESTA A LOS RIESGOS						
	5.1	ESTRATEGIA	Mitigar Riesgo		Evitar Riesgo	X	
			Aceptar Riesgo		Transferir Riesgo		
	5.2	DISPARADOR DE RIESGO	N° de Inspecciones de seguimiento por realizar / N° de Inspecciones de Seguimiento Programado por realizar				
	5.3	ACCIONES PARA DAR RESPUESTA AL RIESGO	La Entidad deberá suministrar un personal ascensorista y un personal de control, de manera que controle el ingreso donde se estará ejecutando la obra.				

**MUNICIPALIDAD PROVINCIAL DE PAITA**

LICITACION PUBLICA N° 006-2024-MPP-CS-1 - PRIMERA CONVOCATORIA

CONTRATACIÓN DE LA EJECUCIÓN DE LA OBRA: "MEJORAMIENTO Y AMPLIACION DEL SERVICIO DE TRANSITABILIDAD VEHICULAR Y PEATONAL EN LAS MANZANAS C, D Y J, DEL AA. HH LOS JARDINES PAITA DEL DISTRITO DE PAITA – PROVINCIA DE PAITA – DEPARTAMENTO DE PIURA" CON CUI N° 2635883.

**Anexo N° 01****Formato para identificar, analizar y dar respuesta a riesgos**

1	NÚMERO Y FECHA DEL DOCUMENTO	Número	R - 19				
		Fecha	15/08/2023				
2	DATOS GENERALES DEL PROYECTO	Nombre del Proyecto	"MEJORAMIENTO Y AMPLIACIÓN DEL SERVICIO DE MOVILIDAD URBANA EN PISTAS Y VEREDAS EN LAS MANZANAS C, D Y J DEL AA.HH LOS JARDINES, DISTRITO DE PAITA, PROVINCIA DE PAITA, DEPARTAMENTO DE PIURA" CON CUI N°2635883				
		Ubicación Geográfica	A.H LOS JARDINES, DISTRITO DE PAITA - PROVINCIA PAITA - DEPARTAMENTO PIURA				
3	IDENTIFICACIÓN DE RIESGOS						
3.1	CÓDIGO DE RIESGO		R - 19				
3.2	DESCRIPCIÓN DEL RIESGO		Ruptura de tuberías o redes eléctricas, que pueda producir el corte repentino de este servicio en áreas colindantes				
3.3	CAUSA(S) GENERADORA(S)	Causa N° 1	Poca planificación y coordinación entre áreas involucradas en el normal desarrollo de actividades, para que afecten a los pacientes, durante ejecución de obra				
		Causa N° 2	Poca permanencia en la obra de los profesionales responsable de la supervisión de obra				
		Causa N° 3					
4	ANÁLISIS CUALITATIVO DE RIESGOS						
4.1	PROBABILIDAD DE OCURRENCIA			4.2	IMPACTO EN LA EJECUCIÓN DE LA OBRA		
	Muy baja	0.10			Muy bajo	0.05	
	Baja	0.30			Bajo	0.10	
	Moderada	0.50			Moderado	0.20	
	Alta	0.70	x		Alto	0.40	x
	Muy alta	0.90			Muy alto	0.80	
	Alta	0.700			Alto	0.400	
4.3	PRIORIZACIÓN DEL RIESGO						
	Puntuación del Riesgo =Probabilidad x Impacto	0.280	Prioridad del Riesgo	Alta Prioridad			
5	RESPUESTA A LOS RIESGOS						
5.1	ESTRATEGIA	Mitigar Riesgo		Evitar Riesgo	X		
		Aceptar Riesgo		Transferir Riesgo			
5.2	DISPARADOR DE RIESGO	N° de Inspecciones de seguimiento por realizar / N° de Inspecciones de Seguimiento Programado por realizar					
5.3	ACCIONES PARA DAR RESPUESTA AL RIESGO	La Entidad debe entregar al contratista los planos de las redes existentes, de manera que se evite cualquier ruptura de tuberías o redes de las instalaciones existentes que puedan afectar a las áreas colindantes.					

**CLÁUSULA DÉCIMA CUARTA: RESPONSABILIDAD POR VICIOS OCULTOS**

Ni la suscripción del Acta de Recepción de Obra, ni el consentimiento de la liquidación del contrato de obra, enervan el derecho de LA ENTIDAD a reclamar, posteriormente, por defectos o vicios ocultos, conforme a lo dispuesto por los artículos 40 de la Ley de Contrataciones del Estado y 173 de su Reglamento.

El plazo máximo de responsabilidad de EL CONTRATISTA es de 07 años, contados a partir de la conformidad de la recepción TOTAL de la obra.

**CLÁUSULA DÉCIMA QUINTA: PENALIDADES**

Si EL CONTRATISTA incurre en retraso injustificado en la ejecución de las prestaciones objeto del contrato, LA ENTIDAD le aplica automáticamente una penalidad por mora por cada día de atraso, de acuerdo a la siguiente fórmula:

Penalidad Diaria = 
$$\frac{0.10 \times \text{monto vigente}}{F \times \text{plazo vigente en días}}$$

Donde:

**F = 0.15 para plazos mayores a sesenta (60) días o;**  
**F = 0.40 para plazos menores o iguales a sesenta (60) días.**

El retraso se justifica a través de la solicitud de ampliación de plazo debidamente aprobado. Adicionalmente, se considera justificado el retraso y en consecuencia no se aplica penalidad, cuando EL CONTRATISTA acredite, de modo objetivamente sustentado, que el mayor tiempo transcurrido no le resulta imputable. En este último caso la calificación del retraso como justificado por parte de LA ENTIDAD no da lugar al pago de gastos generales ni costos directos de ningún tipo, conforme el numeral 162.5 del artículo 162 del Reglamento de la Ley de Contrataciones del Estado.

Adicionalmente a la penalidad por mora se aplicarán las siguientes penalidades:

Otras penalidades			
N°	Supuesto de aplicación de penalidad	Forma de cálculo	Procedimiento
1	Cuando el personal acreditado permanece menos de sesenta (60) días desde el inicio de su participación en la ejecución del contrato o del íntegro del plazo de ejecución, si este es menor a los sesenta (60) días, de conformidad con las disposiciones establecidas en el numeral 190.2 del artículo 190 del Reglamento.	[INCLUIR LA FORMA DE CÁLCULO, QUE NO PUEDE SER MENOR A LA MITAD DE UNA UNIDAD IMPOSITIVA TRIBUTARIA (0.5 UIT) NI MAYOR A UNA (1) UIT] por cada día de ausencia del personal en obra en el plazo previsto.	Según informe del [CONSIGNAR INSPECTOR O SUPERVISOR DE LA OBRA, SEGÚN CORRESPONDA].
2	En caso el contratista incumpla con su obligación de ejecutar la prestación con el personal acreditado o debidamente sustituido.	[INCLUIR LA FORMA DE CÁLCULO, QUE NO PUEDE SER MENOR A LA MITAD DE UNA UNIDAD IMPOSITIVA TRIBUTARIA (0.5 UIT) NI MAYOR A UNA (1) UIT] por cada día de ausencia del personal en obra.	Según informe del [CONSIGNAR INSPECTOR O SUPERVISOR DE LA OBRA, SEGÚN CORRESPONDA].
3	[INCLUIR OTRAS PENALIDADES, DE SER EL CASO]		

## MUNICIPALIDAD PROVINCIAL DE PAITA

LICITACION PUBLICA N° 006-2024-MPP-CS-1 - PRIMERA CONVOCATORIA

CONTRATACIÓN DE LA EJECUCIÓN DE LA OBRA: "MEJORAMIENTO Y AMPLIACION DEL SERVICIO DE TRANSITABILIDAD VEHICULAR Y PEATONAL EN LAS MANZANAS C, D Y J, DEL AA. HH LOS JARDINES PAITA DEL DISTRITO DE PAITA – PROVINCIA DE PAITA – DEPARTAMENTO DE PIURA" CON CUI N° 2635883.

*En caso se haya autorizado el uso del cuaderno de obra físico, incluir la siguiente penalidad<sup>48</sup>:*

Otras penalidades			
N°	Supuesto de aplicación de penalidad	Forma de cálculo	Procedimiento
(...)	Si el contratista o su personal, no permite el acceso al cuaderno de obra al [CONSIGNAR INSPECTOR O SUPERVISOR DE LA OBRA, SEGÚN CORRESPONDA], impidiéndole anotar las ocurrencias.	Cinco por mil (5/1000) del monto de la valorización del periodo por cada día de dicho impedimento.	Según informe del [CONSIGNAR INSPECTOR O SUPERVISOR DE LA OBRA, SEGÚN CORRESPONDA].
Esta penalidad solo aplica si el cuaderno de obra es físico.			

### Importante

*De haberse previsto otras penalidades a las previstas, incluir los supuestos de aplicación de penalidad, la forma de cálculo de la penalidad para cada supuesto y el procedimiento mediante el cual se verifica el supuesto a penalizar, conforme el artículo 163 del Reglamento de la Ley de Contrataciones del Estado.*

Estas penalidades se deducen de las valorizaciones o en la liquidación final, según corresponda; o si fuera necesario, se cobra del monto resultante de la ejecución de la garantía de fiel cumplimiento.

La penalidad por mora y las otras penalidades pueden alcanzar cada una un monto máximo equivalente al diez por ciento (10%) del monto del contrato vigente, o de ser el caso, del ítem que debió ejecutarse.

Cuando se llegue a cubrir el monto máximo de la penalidad por mora o el monto máximo para otras penalidades, LA ENTIDAD puede resolver el contrato por incumplimiento.

### **CLÁUSULA DÉCIMA SEXTA: RESOLUCIÓN DEL CONTRATO**

Cualquiera de las partes puede resolver el contrato, de conformidad con el numeral 32.3 del artículo 32 y artículo 36 de la Ley de Contrataciones del Estado, y el artículo 164 de su Reglamento. De darse el caso, LA ENTIDAD procederá de acuerdo a lo establecido en los artículos 165 y 207 del Reglamento de la Ley de Contrataciones del Estado.

### **CLÁUSULA DÉCIMA SÉTIMA: RESPONSABILIDAD DE LAS PARTES**

Cuando se resuelva el contrato por causas imputables a algunas de las partes, se debe resarcir los daños y perjuicios ocasionados, a través de la indemnización correspondiente. Ello no obsta la aplicación de las sanciones administrativas, penales y pecuniarias a que dicho incumplimiento diere lugar, en el caso que éstas correspondan.

Lo señalado precedentemente no exime a ninguna de las partes del cumplimiento de las demás obligaciones previstas en el presente contrato.

### **CLÁUSULA DÉCIMA OCTAVA: ANTICORRUPCIÓN**

EL CONTRATISTA declara y garantiza no haber, directa o indirectamente, o tratándose de una persona jurídica a través de sus socios, integrantes de los órganos de administración, apoderados, representantes legales, funcionarios, asesores o personas vinculadas a las que se refiere el artículo 7 del Reglamento de la Ley de Contrataciones del Estado, ofrecido, negociado o efectuado, cualquier pago o, en general, cualquier beneficio o incentivo ilegal en relación al contrato.

<sup>48</sup> De conformidad con el numeral 9.3 de la Directiva N° 009-2020-OSCE/PRE "Lineamientos para el uso del Cuaderno de Obra Digital", excepcionalmente, una Entidad, de manera previa a la convocatoria del procedimiento de selección de la contratación de una obra, puede solicitar autorización para usar un cuaderno de obra físico, cuando en el lugar donde se ejecuta la obra no haya acceso a internet. Para dicho efecto, debe presentar la respectiva solicitud, por cada contrato de obra, a través del formato previsto en el Anexo N° 1 de dicha Directiva.

## MUNICIPALIDAD PROVINCIAL DE PAITA

LICITACION PUBLICA N° 006-2024-MPP-CS-1 - PRIMERA CONVOCATORIA

CONTRATACIÓN DE LA EJECUCIÓN DE LA OBRA: "MEJORAMIENTO Y AMPLIACION DEL SERVICIO DE TRANSITABILIDAD VEHICULAR Y PEATONAL EN LAS MANZANAS C, D Y J, DEL AA. HH LOS JARDINES PAITA DEL DISTRITO DE PAITA – PROVINCIA DE PAITA – DEPARTAMENTO DE PIURA" CON CUI N° 2635883.

Asimismo, el CONTRATISTA se obliga a conducirse en todo momento, durante la ejecución del contrato, con honestidad, probidad, veracidad e integridad y de no cometer actos ilegales o de corrupción, directa o indirectamente o a través de sus socios, accionistas, participacionistas, integrantes de los órganos de administración, apoderados, representantes legales, funcionarios, asesores y personas vinculadas a las que se refiere el artículo 7 del Reglamento de la Ley de Contrataciones del Estado.

Además, EL CONTRATISTA se compromete a i) comunicar a las autoridades competentes, de manera directa y oportuna, cualquier acto o conducta ilícita o corrupta de la que tuviera conocimiento; y ii) adoptar medidas técnicas, organizativas y/o de personal apropiadas para evitar los referidos actos o prácticas.

Finalmente, EL CONTRATISTA se compromete a no colocar a los funcionarios públicos con los que deba interactuar, en situaciones reñidas con la ética. En tal sentido, reconoce y acepta la prohibición de ofrecerles a éstos cualquier tipo de obsequio, donación, beneficio y/o gratificación, ya sea de bienes o servicios, cualquiera sea la finalidad con la que se lo haga.

### **CLÁUSULA DÉCIMA NOVENA: MARCO LEGAL DEL CONTRATO**

Sólo en lo no previsto en este contrato, en la Ley de Contrataciones del Estado y su Reglamento, en las directivas que emita el OSCE y demás normativa especial que resulte aplicable, serán de aplicación supletoria las disposiciones pertinentes del Código Civil vigente, cuando corresponda, y demás normas de derecho privado.

### **CLÁUSULA VIGÉSIMA: SOLUCIÓN DE CONTROVERSIAS<sup>49</sup>**

Las controversias que surjan entre las partes durante la ejecución del contrato se resuelven mediante conciliación o arbitraje, según el acuerdo de las partes.

Cualquiera de las partes tiene derecho a iniciar el arbitraje a fin de resolver dichas controversias dentro del plazo de caducidad previsto en la Ley de Contrataciones del Estado y su Reglamento.

Facultativamente, cualquiera de las partes tiene el derecho a solicitar una conciliación dentro del plazo de caducidad correspondiente, según lo señalado en el artículo 224 del Reglamento de la Ley de Contrataciones del Estado, sin perjuicio de recurrir al arbitraje, en caso no se llegue a un acuerdo entre ambas partes o se llegue a un acuerdo parcial. Las controversias sobre nulidad del contrato solo pueden ser sometidas a arbitraje.

El Laudo arbitral emitido es inapelable, definitivo y obligatorio para las partes desde el momento de su notificación, según lo previsto en el numeral 45.21 del artículo 45 de la Ley de Contrataciones del Estado.

#### **Importante para la Entidad**

*De acuerdo con lo dispuesto en el numeral 243.4 del artículo 243 del Reglamento, la obligatoriedad de someter a Junta de Resolución de Disputas las controversias en los contratos de obra por montos superiores a veinte millones con 00/100 Soles (S/ 20 000 000,00), es obligatoria. Asimismo, el sometimiento de la solución de controversias a una Junta de Resolución de Disputas en los contratos cuyos montos sean iguales o menores a veinte millones con 00/100 Soles (S/ 20 000 000,00) es facultativa. En tal sentido, según lo previsto en el Anexo N° 2 de la Directiva N° 012-2019-OSCE/CD incluir la siguiente cláusula, según corresponda:*

#### **CLÁUSULA VIGÉSIMA PRIMERA: JUNTA DE RESOLUCIÓN DE DISPUTAS**

*Las partes acuerdan para la solución de las controversias derivadas del presente Contrato de Obra conformar una Junta de Resolución de Disputas (en adelante, la JRD) de acuerdo a las disposiciones de la Ley de Contrataciones del Estado, su Reglamento y las directivas que emita OSCE al respecto (en adelante, las "Normas Aplicables a la JRD"); encargando su organización y administración al [DENOMINACIÓN O RAZÓN SOCIAL DEL CENTRO DE ADMINISTRACIÓN DESIGNADO POR LAS PARTES AL CUAL ENCARGAN LA ORGANIZACIÓN DE LA JRD].*

<sup>49</sup> De acuerdo con el numeral 225.3 del artículo 225 del Reglamento, las partes pueden recurrir al arbitraje ad hoc cuando las controversias deriven de procedimientos de selección cuyo valor referencial sea menor o igual a cinco millones con 00/100 soles (S/ 5 000 000,00).

## MUNICIPALIDAD PROVINCIAL DE PAITA

LICITACION PUBLICA N° 006-2024-MPP-CS-1 - PRIMERA CONVOCATORIA

CONTRATACIÓN DE LA EJECUCIÓN DE LA OBRA: "MEJORAMIENTO Y AMPLIACION DEL SERVICIO DE TRANSITABILIDAD VEHICULAR Y PEATONAL EN LAS MANZANAS C, D Y J, DEL AA. HH LOS JARDINES PAITA DEL DISTRITO DE PAITA – PROVINCIA DE PAITA – DEPARTAMENTO DE PIURA" CON CUI N° 2635883.

*La JRD estará compuesta por [TRES (3) MIEMBROS / UN (1) MIEMBRO], los/el cual/es será/n designado/s conforme a las Normas Aplicables a la JRD.*

*Todas las controversias generadas entre las partes con ocasión al presente Contrato de Obra deben ser sometidas, en primer lugar, a la decisión de la JRD de conformidad con las Normas Aplicables a las JRD.*

*La decisión que emita la JRD es vinculante y, por tanto, de inmediato y obligatorio cumplimiento para las partes conforme a lo establecido en las Normas Aplicables a la JRD. El incumplimiento de la decisión otorga a la parte afectada la potestad de resolver el contrato, previo aviso requiriendo el cumplimiento.*

*En caso alguna de las Partes no esté de acuerdo con la decisión emitida por la JRD, podrá someter la controversia a arbitraje conforme a lo establecido en las Normas Aplicables a la JRD. Las Partes acuerdan que es condición obligatoria para el inicio del arbitraje el haber concluido de modo previo el procedimiento ante la JRD.*

*Si una Parte no manifiesta su disconformidad con una decisión emitida por la JRD en el plazo previsto en las Normas Aplicables a las JRD, entonces dicha decisión adquiere el carácter de definitiva y no podrá ser sometida a arbitraje. Si una Parte manifiesta su disconformidad con una decisión emitida por la JRD en el plazo previsto en las Normas Aplicables a las JRD, pero no inicia el arbitraje respectivo en el plazo previsto en dichas Normas, aquella adquiere la calidad de definitiva.*

*Incorporar o eliminar, según corresponda*

### **CLÁUSULA VIGÉSIMA SEGUNDA: FACULTAD DE ELEVAR A ESCRITURA PÚBLICA**

Cualquiera de las partes puede elevar el presente contrato a Escritura Pública corriendo con todos los gastos que demande esta formalidad.

### **CLÁUSULA VIGÉSIMA TERCERA: DOMICILIO PARA EFECTOS DE LA EJECUCIÓN CONTRACTUAL**

Las partes declaran el siguiente domicilio para efecto de las notificaciones que se realicen durante la ejecución del presente contrato:

DOMICILIO DE LA ENTIDAD: [.....]

DOMICILIO DEL CONTRATISTA: [CONSIGNAR EL DOMICILIO SEÑALADO POR EL POSTOR GANADOR DE LA BUENA PRO AL PRESENTAR LOS REQUISITOS PARA EL PERFECCIONAMIENTO DEL CONTRATO]

La variación del domicilio aquí declarado de alguna de las partes debe ser comunicada a la otra parte, formalmente y por escrito, con una anticipación no menor de quince (15) días calendario.

De acuerdo con las bases integradas, la oferta y las disposiciones del presente contrato, las partes lo firman por duplicado en señal de conformidad en la ciudad de [.....] al [CONSIGNAR FECHA].

\_\_\_\_\_  
"LA ENTIDAD"

\_\_\_\_\_  
"EL CONTRATISTA"

#### **Importante**

*Este documento puede firmarse digitalmente si ambas partes cuentan con firma digital, según la Ley N° 27269, Ley de Firmas y Certificados Digitales<sup>50</sup>.*

<sup>50</sup> Para mayor información sobre la normativa de firmas y certificados digitales ingresar a: <https://www.indecopi.gob.pe/web/firmas-digitales/firmar-y-certificados-digitales>



CAPÍTULO VI  
CONSTANCIA DE PRESTACIÓN DE EJECUCIÓN DE OBRA

De conformidad con el artículo 169 del Reglamento, se deja expresa constancia de la culminación de la prestación derivada del contrato mencionado en el numeral 3 del presente documento.

1	DATOS DEL DOCUMENTO	Número del documento			
		Fecha de emisión del documento			
2	DATOS DEL CONTRATISTA	Nombre, denominación o razón social			
		RUC			
		EN CASO EL CONTRATISTA SEA UN CONSORCIO, ADEMÁS SE DEBERÁ REGISTRAR LA SIGUIENTE INFORMACIÓN:			
		Nombre o razón social del integrante del consorcio	RUC	%	Descripción de las obligaciones
3	DATOS DEL CONTRATO	Número del contrato			
		Tipo y número del procedimiento de selección			
		Descripción del objeto del contrato			
		Fecha de suscripción del contrato			
		Monto del contrato			
4	DATOS DE LA OBRA	Denominación de la obra			
		Ubicación de la obra (Región, Provincia y Distrito)			
		Nombres y apellidos del Supervisor de la Obra			
		Plazo de ejecución de la obra	Plazo original	días calendario	
			Ampliación(es) de plazo	días calendario	
			Total plazo	días calendario	
			Fecha de culminación de la obra		
			Fecha de recepción de la obra		
			Fecha de liquidación de la obra		
		Monto de la obra	Número de adicionales de obra		
			Monto total de los adicionales		
			Número de deductivos		
			Monto total de los deductivos		
Monto total de la obra (sólo componente de obra)					



**MUNICIPALIDAD PROVINCIAL DE PAITA**  
 LICITACION PUBLICA N° 006-2024-MPP-CS-1 - PRIMERA CONVOCATORIA  
 CONTRATACIÓN DE LA EJECUCIÓN DE LA OBRA: “MEJORAMIENTO Y AMPLIACION DEL SERVICIO DE TRANSITABILIDAD VEHICULAR Y PEATONAL EN LAS MANZANAS C, D Y J, DEL AA. HH LOS JARDINES PAITA DEL DISTRITO DE PAITA – PROVINCIA DE PAITA – DEPARTAMENTO DE PIURA” CON CUI N° 2635883.

5	APLICACIÓN DE PENALIDADES	Monto de las penalidades por mora				
		Monto de otras penalidades				
		Monto total de las penalidades aplicadas				
6	SOLUCIÓN DE CONTROVERSIAS DEL CONTRATO	Junta de Resolución de Disputas	Si		No	
		Arbitraje	Si		No	
		N° de arbitrajes				
7	DATOS DE LA ENTIDAD	Nombre de la Entidad				
		RUC de la Entidad				
		Nombres y apellidos del funcionario que emite la constancia				
		Cargo que ocupa en la Entidad				
		Teléfono de contacto				
8	<div>NOMBRE, FIRMA Y SELLO DEL FUNCIONARIO COMPETENTE</div>					

**MUNICIPALIDAD PROVINCIAL DE PAITA**

LICITACION PUBLICA N° 006-2024-MPP-CS-1 - PRIMERA CONVOCATORIA

CONTRATACIÓN DE LA EJECUCIÓN DE LA OBRA: "MEJORAMIENTO Y AMPLIACION DEL SERVICIO DE TRANSITABILIDAD VEHICULAR Y PEATONAL EN LAS MANZANAS C, D Y J, DEL AA. HH LOS JARDINES PAITA DEL DISTRITO DE PAITA – PROVINCIA DE PAITA – DEPARTAMENTO DE PIURA" CON CUI N° 2635883.

**ANEXOS**

**MUNICIPALIDAD PROVINCIAL DE PAITA**

LICITACION PUBLICA N° 006-2024-MPP-CS-1 - PRIMERA CONVOCATORIA

CONTRATACIÓN DE LA EJECUCIÓN DE LA OBRA: "MEJORAMIENTO Y AMPLIACION DEL SERVICIO DE TRANSITABILIDAD VEHICULAR Y PEATONAL EN LAS MANZANAS C, D Y J, DEL AA. HH LOS JARDINES PAITA DEL DISTRITO DE PAITA – PROVINCIA DE PAITA – DEPARTAMENTO DE PIURA" CON CUI N° 2635883.

**ANEXO N° 1**

**DECLARACIÓN JURADA DE DATOS DEL POSTOR**

Señores

**COMITÉ DE SELECCIÓN**

**LICITACIÓN PÚBLICA N° [CONSIGNAR NOMENCLATURA DEL PROCEDIMIENTO]**

Presente.-

El que se suscribe, [.....], postor y/o Representante Legal de [CONSIGNAR EN CASO DE SER PERSONA JURÍDICA], identificado con [CONSIGNAR TIPO DE DOCUMENTO DE IDENTIDAD] N° [CONSIGNAR NÚMERO DE DOCUMENTO DE IDENTIDAD], con poder inscrito en la localidad de [CONSIGNAR EN CASO DE SER PERSONA JURÍDICA] en la Ficha N° [CONSIGNAR EN CASO DE SER PERSONA JURÍDICA] Asiento N° [CONSIGNAR EN CASO DE SER PERSONA JURÍDICA], **DECLARO BAJO JURAMENTO** que la siguiente información se sujeta a la verdad:

Nombre, Denominación o Razón Social :			
Domicilio Legal :			
RUC :	Teléfono(s) :		
Correo electrónico :			

**Autorización de notificación por correo electrónico:**

Autorizo que se notifiquen al correo electrónico indicado las siguientes actuaciones:

1. Solicitud de reducción de la oferta económica.
2. Solicitud de subsanación de los requisitos para perfeccionar el contrato.
3. Solicitud para presentar los documentos para perfeccionar el contrato, según orden de prelación, de conformidad con lo previsto en el artículo 141 del Reglamento.
4. Respuesta a la solicitud de acceso al expediente de contratación.

Asimismo, me comprometo a remitir la confirmación de recepción, en el plazo máximo de dos (2) días hábiles de recibida la comunicación.

[CONSIGNAR CIUDAD Y FECHA]

.....  
**Firma, Nombres y Apellidos del postor o Representante legal, según corresponda**

**Importante**

*La notificación dirigida a la dirección de correo electrónico consignada se entenderá válidamente efectuada cuando la Entidad reciba acuse de recepción.*

**MUNICIPALIDAD PROVINCIAL DE PAITA**

LICITACION PUBLICA N° 006-2024-MPP-CS-1 - PRIMERA CONVOCATORIA

CONTRATACIÓN DE LA EJECUCIÓN DE LA OBRA: "MEJORAMIENTO Y AMPLIACION DEL SERVICIO DE TRANSITABILIDAD VEHICULAR Y PEATONAL EN LAS MANZANAS C, D Y J, DEL AA. HH LOS JARDINES PAITA DEL DISTRITO DE PAITA – PROVINCIA DE PAITA – DEPARTAMENTO DE PIURA" CON CUI N° 2635883.

**Importante***Cuando se trate de consorcios, la declaración jurada es la siguiente:***ANEXO N° 1****DECLARACIÓN JURADA DE DATOS DEL POSTOR**

Señores

**COMITÉ DE SELECCIÓN****LICITACIÓN PÚBLICA N°** [CONSIGNAR NOMENCLATURA DEL PROCEDIMIENTO]

Presente.-

El que se suscribe, [.....], representante común del consorcio [CONSIGNAR EL NOMBRE DEL CONSORCIO], identificado con [CONSIGNAR TIPO DE DOCUMENTO DE IDENTIDAD] N° [CONSIGNAR NÚMERO DE DOCUMENTO DE IDENTIDAD], **DECLARO BAJO JURAMENTO** que la siguiente información se sujeta a la verdad:

Datos del consorciado 1			
Nombre, Denominación o Razón Social :			
Domicilio Legal :			
RUC :	Teléfono(s) :		
Correo electrónico :			

Datos del consorciado 2			
Nombre, Denominación o Razón Social :			
Domicilio Legal :			
RUC :	Teléfono(s) :		
Correo electrónico :			

Datos del consorciado ...			
Nombre, Denominación o Razón Social :			
Domicilio Legal :			
RUC :	Teléfono(s) :		
Correo electrónico :			

**Autorización de notificación por correo electrónico:**

Correo electrónico del consorcio:
-----------------------------------

Autorizo que se notifiquen al correo electrónico indicado las siguientes actuaciones:

1. Solicitud de reducción de la oferta económica.
2. Solicitud de subsanación de los requisitos para perfeccionar el contrato.
3. Solicitud para presentar los documentos para perfeccionar el contrato, según orden de prelación, de conformidad con lo previsto en el artículo 141 del Reglamento.
4. Respuesta a la solicitud de acceso al expediente de contratación.

Asimismo, me comprometo a remitir la confirmación de recepción, en el plazo máximo de dos (2) días hábiles de recibida la comunicación.

[CONSIGNAR CIUDAD Y FECHA]

.....  
**Firma, Nombres y Apellidos del representante  
común del consorcio**

**Importante**

**MUNICIPALIDAD PROVINCIAL DE PAITA**

LICITACION PUBLICA N° 006-2024-MPP-CS-1 - PRIMERA CONVOCATORIA

CONTRATACIÓN DE LA EJECUCIÓN DE LA OBRA: "MEJORAMIENTO Y AMPLIACION DEL SERVICIO DE TRANSITABILIDAD VEHICULAR Y PEATONAL EN LAS MANZANAS C, D Y J, DEL AA. HH LOS JARDINES PAITA DEL DISTRITO DE PAITA – PROVINCIA DE PAITA – DEPARTAMENTO DE PIURA" CON CUI N° 2635883.

*La notificación dirigida a la dirección de correo electrónico consignada se entenderá válidamente efectuada cuando la Entidad reciba acuse de recepción.*

**MUNICIPALIDAD PROVINCIAL DE PAITA**

LICITACION PUBLICA N° 006-2024-MPP-CS-1 - PRIMERA CONVOCATORIA

CONTRATACIÓN DE LA EJECUCIÓN DE LA OBRA: "MEJORAMIENTO Y AMPLIACION DEL SERVICIO DE TRANSITABILIDAD VEHICULAR Y PEATONAL EN LAS MANZANAS C, D Y J, DEL AA. HH LOS JARDINES PAITA DEL DISTRITO DE PAITA – PROVINCIA DE PAITA – DEPARTAMENTO DE PIURA" CON CUI N° 2635883.

**ANEXO N° 2**

**DECLARACIÓN JURADA**

**(ART. 52 DEL REGLAMENTO DE LA LEY DE CONTRATACIONES DEL ESTADO)**

Señores

**COMITÉ DE SELECCIÓN**

**LICITACIÓN PÚBLICA N° [CONSIGNAR NOMENCLATURA DEL PROCEDIMIENTO]**

Presente.-

Mediante el presente el suscrito, postor y/o Representante Legal de [CONSIGNAR EN CASO DE SER PERSONA JURÍDICA], declaro bajo juramento:

- i. No haber incurrido y me obligo a no incurrir en actos de corrupción, así como a respetar el principio de integridad.
- ii. No tener impedimento para postular en el procedimiento de selección ni para contratar con el Estado, conforme al artículo 11 de la Ley de Contrataciones del Estado.
- iii. Conocer las sanciones contenidas en la Ley de Contrataciones del Estado y su Reglamento, así como las disposiciones aplicables de la Ley N° 27444, Ley del Procedimiento Administrativo General.
- iv. Participar en el presente proceso de contratación en forma independiente sin mediar consulta, comunicación, acuerdo, arreglo o convenio con ningún proveedor; y, conocer las disposiciones del Decreto Legislativo N° 1034, Decreto Legislativo que aprueba la Ley de Represión de Conductas Anticompetitivas.
- v. Conocer, aceptar y someterme a las bases, condiciones y reglas del procedimiento de selección.
- vi. Ser responsable de la veracidad de los documentos e información que presento en el presente procedimiento de selección.
- vii. Comprometerme a mantener la oferta presentada durante el procedimiento de selección y a perfeccionar el contrato, en caso de resultar favorecido con la buena pro.

[CONSIGNAR CIUDAD Y FECHA]

.....  
**Firma, Nombres y Apellidos del postor o  
Representante legal, según corresponda**

**Importante**

*En el caso de consorcios, cada integrante debe presentar esta declaración jurada, salvo que sea presentada por el representante común del consorcio.*

**MUNICIPALIDAD PROVINCIAL DE PAITA**

LICITACION PUBLICA N° 006-2024-MPP-CS-1 - PRIMERA CONVOCATORIA

CONTRATACIÓN DE LA EJECUCIÓN DE LA OBRA: "MEJORAMIENTO Y AMPLIACION DEL SERVICIO DE TRANSITABILIDAD VEHICULAR Y PEATONAL EN LAS MANZANAS C, D Y J, DEL AA. HH LOS JARDINES PAITA DEL DISTRITO DE PAITA – PROVINCIA DE PAITA – DEPARTAMENTO DE PIURA" CON CUI N° 2635883.

**ANEXO N° 3**

**DECLARACIÓN JURADA DE CUMPLIMIENTO DEL EXPEDIENTE TÉCNICO**

Señores

**COMITÉ DE SELECCIÓN**

**LICITACIÓN PÚBLICA N° [CONSIGNAR NOMENCLATURA DEL PROCEDIMIENTO]**

Presente.-

Es grato dirigirme a usted, para hacer de su conocimiento que luego de haber examinado las bases y demás documentos del procedimiento de la referencia y, conociendo todos los alcances y las condiciones detalladas en dichos documentos, el postor que suscribe ofrece la ejecución de la obra [CONSIGNAR EL OBJETO DE LA CONVOCATORIA], de conformidad con el respectivo Expediente Técnico y las demás condiciones que se indican en el numeral 3.1 del Capítulo III de la sección específica de las bases y los documentos del procedimiento.

[CONSIGNAR CIUDAD Y FECHA]

.....  
**Firma, Nombres y Apellidos del postor o  
Representante legal o común, según corresponda**



**MUNICIPALIDAD PROVINCIAL DE PAITA**

LICITACION PUBLICA N° 006-2024-MPP-CS-1 - PRIMERA CONVOCATORIA

CONTRATACIÓN DE LA EJECUCIÓN DE LA OBRA: "MEJORAMIENTO Y AMPLIACION DEL SERVICIO DE TRANSITABILIDAD VEHICULAR Y PEATONAL EN LAS MANZANAS C, D Y J, DEL AA. HH LOS JARDINES PAITA DEL DISTRITO DE PAITA – PROVINCIA DE PAITA – DEPARTAMENTO DE PIURA" CON CUI N° 2635883.

**ANEXO N° 4**

**DECLARACIÓN JURADA DE PLAZO DE EJECUCIÓN DE LA OBRA**

Señores

**COMITÉ DE SELECCIÓN**

**LICITACIÓN PÚBLICA N° [CONSIGNAR NOMENCLATURA DEL PROCEDIMIENTO]**

Presente.-

Mediante el presente, con pleno conocimiento de las condiciones que se exigen en las bases del procedimiento de la referencia, me comprometo a ejecutar la obra [CONSIGNAR LA DENOMINACIÓN DE LA CONVOCATORIA] en el plazo de [CONSIGNAR EL PLAZO OFERTADO, EL CUAL DEBE SER EXPRESADO EN DÍAS CALENDARIO] días calendario.

[CONSIGNAR CIUDAD Y FECHA]

.....  
**Firma, Nombres y Apellidos del postor o  
Representante legal o común, según corresponda**

**Importante para la Entidad**

- *Cuando en el expediente de contratación establezca que la obra debe ejecutarse bajo la modalidad de ejecución llave en mano, considerar lo siguiente, según corresponda.*

*"Mediante el presente, con pleno conocimiento de las condiciones que se exigen en las bases del procedimiento de la referencia, me comprometo a ejecutar la obra [CONSIGNAR LA DENOMINACIÓN DE LA CONVOCATORIA], su equipamiento, mobiliario y montaje hasta la puesta en servicio, en el plazo de [CONSIGNAR EL PLAZO OFERTADO, EL CUAL DEBE ESTAR EXPRESADO EN DÍAS CALENDARIO] días calendario" <sup>51</sup>*

*"Mediante el presente, con pleno conocimiento de las condiciones que se exigen en las bases del procedimiento de la referencia, me comprometo a ejecutar la obra [CONSIGNAR LA DENOMINACIÓN DE LA CONVOCATORIA], su equipamiento, mobiliario y montaje hasta la puesta en servicio, en el plazo de [CONSIGNAR EL PLAZO OFERTADO, EL CUAL DEBE ESTAR EXPRESADO EN DÍAS CALENDARIO] días calendario, y la ejecución de la operación asistida de la obra en el plazo de [CONSIGNAR EL PLAZO OFERTADO DE LA PRESTACIÓN ASISTIDA DE LA OBRA, EL CUAL DEBE ESTAR EXPRESADO EN DÍAS CALENDARIO] días calendario." <sup>52</sup>*

**Incluir las disposiciones, según corresponda. Una vez culminada la elaboración de las bases, las notas que no se incorporen deben ser eliminadas**

<sup>51</sup> Este párrafo debe ser incluido en el caso de obras que se ejecuten bajo la modalidad de ejecución llave en mano que no incluya operación asistida.

<sup>52</sup> Este párrafo debe ser incluido en el caso de obras que se ejecuten bajo la modalidad de ejecución llave en mano que incluya operación asistida.

**MUNICIPALIDAD PROVINCIAL DE PAITA**

LICITACION PUBLICA N° 006-2024-MPP-CS-1 - PRIMERA CONVOCATORIA

CONTRATACIÓN DE LA EJECUCIÓN DE LA OBRA: "MEJORAMIENTO Y AMPLIACION DEL SERVICIO DE TRANSITABILIDAD VEHICULAR Y PEATONAL EN LAS MANZANAS C, D Y J, DEL AA. HH LOS JARDINES PAITA DEL DISTRITO DE PAITA – PROVINCIA DE PAITA – DEPARTAMENTO DE PIURA" CON CUI N° 2635883.

**MUNICIPALIDAD PROVINCIAL DE PAITA**

LICITACION PUBLICA N° 006-2024-MPP-CS-1 - PRIMERA CONVOCATORIA

CONTRATACIÓN DE LA EJECUCIÓN DE LA OBRA: "MEJORAMIENTO Y AMPLIACION DEL SERVICIO DE TRANSITABILIDAD VEHICULAR Y PEATONAL EN LAS MANZANAS C, D Y J, DEL AA. HH LOS JARDINES PAITA DEL DISTRITO DE PAITA – PROVINCIA DE PAITA – DEPARTAMENTO DE PIURA" CON CUI N° 2635883.

**ANEXO N° 5**

**PROMESA DE CONSORCIO**

**(Sólo para el caso en que un consorcio se presente como postor)**

Señores

**COMITÉ DE SELECCIÓN**

**LICITACIÓN PÚBLICA N° [CONSIGNAR NOMENCLATURA DEL PROCEDIMIENTO]**

Presente.-

Los suscritos declaramos expresamente que hemos convenido en forma irrevocable, durante el lapso que dure el procedimiento de selección, para presentar una oferta conjunta a la **LICITACIÓN PÚBLICA N° [CONSIGNAR NOMENCLATURA DEL PROCEDIMIENTO]**.

Asimismo, en caso de obtener la buena pro, nos comprometemos a formalizar el contrato de consorcio, de conformidad con lo establecido por el artículo 140 del Reglamento de la Ley de Contrataciones del Estado, bajo las siguientes condiciones:

a) Integrantes del consorcio

1. [NOMBRE, DENOMINACIÓN O RAZÓN SOCIAL DEL CONSORCIADO 1].
2. [NOMBRE, DENOMINACIÓN O RAZÓN SOCIAL DEL CONSORCIADO 2].

b) Designamos a [CONSIGNAR NOMBRES Y APELLIDOS DEL REPRESENTANTE COMÚN], identificado con [CONSIGNAR TIPO DE DOCUMENTO DE IDENTIDAD] N° [CONSIGNAR NÚMERO DE DOCUMENTO DE IDENTIDAD], como representante común del consorcio para efectos de participar en todos los actos referidos al procedimiento de selección, suscripción y ejecución del contrato correspondiente con [CONSIGNAR NOMBRE DE LA ENTIDAD].

Asimismo, declaramos que el representante común del consorcio no se encuentra impedido, inhabilitado ni suspendido para contratar con el Estado.

c) Fijamos nuestro domicilio legal común en [.....].

d) Las obligaciones que corresponden a cada uno de los integrantes del consorcio son las siguientes:

1. OBLIGACIONES DE [NOMBRE, DENOMINACIÓN O RAZÓN SOCIAL DEL CONSORCIADO 1] [ % ]<sup>53</sup>

[DESCRIBIR LAS OBLIGACIONES DEL CONSORCIADO 1]

2. OBLIGACIONES DE [NOMBRE, DENOMINACIÓN O RAZÓN SOCIAL DEL CONSORCIADO 2] [ % ]<sup>54</sup>

[DESCRIBIR LAS OBLIGACIONES DEL CONSORCIADO 2]

TOTAL OBLIGACIONES 100%<sup>55</sup>

<sup>53</sup> Consignar únicamente el porcentaje total de las obligaciones, el cual debe ser expresado en número entero, sin decimales.

<sup>54</sup> Consignar únicamente el porcentaje total de las obligaciones, el cual debe ser expresado en número entero, sin decimales.

<sup>55</sup> Este porcentaje corresponde a la sumatoria de los porcentajes de las obligaciones de cada uno de los integrantes del consorcio.

**MUNICIPALIDAD PROVINCIAL DE PAITA**

LICITACION PUBLICA N° 006-2024-MPP-CS-1 - PRIMERA CONVOCATORIA

CONTRATACIÓN DE LA EJECUCIÓN DE LA OBRA: "MEJORAMIENTO Y AMPLIACION DEL SERVICIO DE TRANSITABILIDAD VEHICULAR Y PEATONAL EN LAS MANZANAS C, D Y J, DEL AA. HH LOS JARDINES PAITA DEL DISTRITO DE PAITA – PROVINCIA DE PAITA – DEPARTAMENTO DE PIURA" CON CUI N° 2635883.

[CONSIGNAR CIUDAD Y FECHA]

.....  
**Consortiado 1**  
**Nombres, apellidos y firma del Consortiado 1**  
**o de su Representante Legal**  
**Tipo y N° de Documento de Identidad**

.....  
**Consortiado 2**  
**Nombres, apellidos y firma del Consortiado 2**  
**o de su Representante Legal**  
**Tipo y N° de Documento de Identidad**

**Importante**

*De conformidad con el artículo 52 del Reglamento, las firmas de los integrantes del consorcio deben ser legalizadas.*

Importante para la Entidad

En caso de la contratación de la ejecución de una obra bajo el sistema a precios unitarios **incluir el siguiente anexo:**

Esta nota deberá ser eliminada una vez culminada la elaboración de las bases

ANEXO N° 6

PRECIO DE LA OFERTA

ÍTEM N° [INDICAR NÚMERO]

Señores  
**COMITÉ DE SELECCIÓN**  
**LICITACIÓN PÚBLICA N° [CONSIGNAR NOMENCLATURA DEL PROCEDIMIENTO]**  
Presente.-

Es grato dirigirme a usted, para hacer de su conocimiento que, de acuerdo con las bases, mi oferta es la siguiente:

[ INCLUIR LA ESTRUCTURA DEL PRESUPUESTO DE OBRA, A FIN DE QUE EL POSTOR CONSIGNE LOS PRECIOS UNITARIOS Y EL PRECIO TOTAL DE SU OFERTA, TAL COMO SE MUESTRA DE MANERA REFERENCIAL EN EL SIGUIENTE EJEMPLO:

N° ITEM	PARTIDA	UNIDAD	METRADO	PU	SUB TOTAL

1	Total costo directo (A)				
2	Gastos generales				
2.1	Gastos fijos				
2.2	Gastos variables				
	Total gastos generales (B)				
3	Utilidad (C)				
	SUBTOTAL (A+B+C)				
4	IGV <sup>56</sup>				
5	Monto total de la oferta				

...

El precio de la oferta en [CONSIGNAR LA MONEDA DE LA CONVOCATORIA] incluye todos los tributos, seguros, transporte, inspecciones, pruebas y, de ser el caso, los costos laborales conforme a la legislación vigente, así como cualquier otro concepto que pueda tener incidencia sobre el costo de la obra a ejecutar; excepto la de aquellos postores que gocen de alguna exoneración legal, no incluirán en el precio de su oferta los tributos respectivos.

<sup>56</sup> Para el cálculo del IGV, aplica el redondeo previsto en la Resolución de Superintendencia SUNAT N° 025-2000/SUNAT o norma que la reemplace. En ese sentido, el porcentaje se calcula considerando dos (2) decimales. Para efectos del redondeo  
i) Si el primer decimal siguiente es inferior a cinco (5), el valor permanecerá igual, suprimiéndose los decimales posteriores  
y ii) Si el primer decimal siguiente es igual o superior a cinco (5), el valor será incrementado en un centésimo.

**MUNICIPALIDAD PROVINCIAL DE PAITA**

LICITACION PUBLICA N° 006-2024-MPP-CS-1 - PRIMERA CONVOCATORIA

CONTRATACIÓN DE LA EJECUCIÓN DE LA OBRA: "MEJORAMIENTO Y AMPLIACION DEL SERVICIO DE TRANSITABILIDAD VEHICULAR Y PEATONAL EN LAS MANZANAS C, D Y J, DEL AA. HH LOS JARDINES PAITA DEL DISTRITO DE PAITA – PROVINCIA DE PAITA – DEPARTAMENTO DE PIURA" CON CUI N° 2635883.

[CONSIGNAR CIUDAD Y FECHA]

.....  
**Firma, Nombres y Apellidos del postor o  
Representante legal o común, según corresponda**

**Importante**

- *En caso que el postor reduzca su oferta, según lo previsto en el artículo 68 del Reglamento, debe presentar nuevamente este Anexo.*
- *El postor que goce de alguna exoneración legal, debe indicar que su oferta no incluye el tributo materia de la exoneración, debiendo incluir el siguiente texto:*  
  
*"Mi oferta no incluye [CONSIGNAR EL TRIBUTO MATERIA DE LA EXONERACIÓN]".*
- *El análisis de precios unitarios y el detalle de los gastos generales fijos y variables no se presentan en la oferta, sino para el perfeccionamiento del contrato.*

**Importante para la Entidad**

- *A fin de facilitar la labor del comité de selección, se recomienda publicar conjuntamente con las bases un archivo en Excel del presupuesto de la obra conforme el expediente técnico a fin de que los postores puedan utilizarlo al momento de elaborar su oferta. En tal caso, consignar lo siguiente:*  
  
*"Adicionalmente al documento escaneado del presente anexo, el postor puede adjuntar el archivo en Excel del presupuesto de la obra (que fue publicado conjuntamente con las bases), completando la información que sustenta el precio de su oferta. En caso de divergencia prevalece el documento escaneado del precio de la oferta".*
- *En caso de procedimientos según relación de ítems, consignar lo siguiente:*  
  
*"El postor debe presentar el precio de su oferta en forma independiente, en los ítems que se presente".*
- *En caso de contratación de obras por paquete, consignar lo siguiente:*  
  
*"El postor debe presentar el precio de su oferta con el detalle de cada obra incluida en el paquete".*
- *En caso de contrataciones que conllevan la ejecución de prestaciones accesorias, consignar lo siguiente:*  
  
*"El postor debe detallar en el precio de su oferta, el monto correspondiente a la prestación principal y las prestaciones accesorias".*
- *Si durante la fase de actos preparatorios, las Entidades advierten que es posible la participación de proveedores que gozan del beneficio de la exoneración del IGV prevista en la Ley N° 27037, Ley de Promoción de la Inversión en la Amazonía, consignar lo siguiente:*  
  
*"La oferta de los postores que presenten la Declaración Jurada de cumplimiento de condiciones para la aplicación de la exoneración del IGV (Anexo N° 7), debe encontrarse dentro de los límites del valor referencial sin IGV".*

**MUNICIPALIDAD PROVINCIAL DE PAITA**

LICITACION PUBLICA N° 006-2024-MPP-CS-1 - PRIMERA CONVOCATORIA

CONTRATACIÓN DE LA EJECUCIÓN DE LA OBRA: "MEJORAMIENTO Y AMPLIACION DEL SERVICIO DE TRANSITABILIDAD VEHICULAR Y PEATONAL EN LAS MANZANAS C, D Y J, DEL AA. HH LOS JARDINES PAITA DEL DISTRITO DE PAITA – PROVINCIA DE PAITA – DEPARTAMENTO DE PIURA" CON CUI N° 2635883.

*Incluir las disposiciones, según corresponda. Una vez culminada la elaboración de las bases, las notas que no se incorporen deben ser eliminadas*



Importante para la Entidad

En caso de la contratación de la ejecución de una obra bajo el sistema a suma alzada incluir el siguiente anexo:

Esta nota deberá ser eliminada una vez culminada la elaboración de las bases

ANEXO N° 6

PRECIO DE LA OFERTA

ÍTEM N° [INDICAR NÚMERO]

Señores  
**COMITÉ DE SELECCIÓN**  
**LICITACIÓN PÚBLICA N° [CONSIGNAR NOMENCLATURA DEL PROCEDIMIENTO]**  
Presente.-

Es grato dirigirme a usted, para hacer de su conocimiento que, de acuerdo con las bases, mi oferta es la siguiente:

CONCEPTO	PRECIO TOTAL
TOTAL	

El precio de la oferta [CONSIGNAR LA MONEDA DE LA CONVOCATORIA] incluye todos los tributos, seguros, transporte, inspecciones, pruebas y, de ser el caso, los costos laborales conforme a la legislación vigente, así como cualquier otro concepto que pueda tener incidencia sobre el costo de la obra a ejecutar; excepto la de aquellos postores que gocen de alguna exoneración legal, no incluirán en el precio de su oferta los tributos respectivos.

[CONSIGNAR CIUDAD Y FECHA]

.....  
**Firma, Nombres y Apellidos del postor o**  
**Representante legal o común, según corresponda**

Importante

- El postor debe adjuntar el desagregado de partidas que sustenta su oferta, tal como se muestra de manera referencial en el siguiente ejemplo:

N° ITEM	PARTIDA	UNIDAD	METRADO	PU	SUB TOTAL
1	Total costo directo (A)				
2	Gastos generales				

**MUNICIPALIDAD PROVINCIAL DE PAITA**

LICITACION PUBLICA N° 006-2024-MPP-CS-1 - PRIMERA CONVOCATORIA

CONTRATACIÓN DE LA EJECUCIÓN DE LA OBRA: "MEJORAMIENTO Y AMPLIACION DEL SERVICIO DE TRANSITABILIDAD VEHICULAR Y PEATONAL EN LAS MANZANAS C, D Y J, DEL AA. HH LOS JARDINES PAITA DEL DISTRITO DE PAITA – PROVINCIA DE PAITA – DEPARTAMENTO DE PIURA" CON CUI N° 2635883.

2.1	Gastos fijos	
2.2	Gastos variables	
	Total gastos generales (B)	
3	Utilidad (C)	
	SUBTOTAL (A+B+C)	
4	IGV <sup>57</sup>	
5	Monto total de la oferta	

- *En caso que el postor reduzca su oferta, según lo previsto en el artículo 68 del Reglamento, debe presentar nuevamente este Anexo.*
- *El postor que goce de alguna exoneración legal, debe indicar que su oferta no incluye el tributo materia de la exoneración, debiendo incluir el siguiente texto:  
"Mi oferta no incluye [CONSIGNAR EL TRIBUTO MATERIA DE LA EXONERACIÓN]".*
- *De ser el caso, el análisis de precios unitarios y el detalle de los gastos generales fijos y variables no se presentan en la oferta, sino para el perfeccionamiento del contrato.*

**Importante para la Entidad**

<sup>57</sup> Para el cálculo del IGV, aplica el redondeo previsto en la Resolución de Superintendencia SUNAT N° 025-2000/SUNAT o norma que la reemplace. En ese sentido, el porcentaje se calcula considerando dos (2) decimales. Para efectos del redondeo i) Si el primer decimal siguiente es inferior a cinco (5), el valor permanecerá igual, suprimiéndose los decimales posteriores y ii) Si el primer decimal siguiente es igual o superior a cinco (5), el valor será incrementado en un centésimo.

## MUNICIPALIDAD PROVINCIAL DE PAITA

LICITACION PUBLICA N° 006-2024-MPP-CS-1 - PRIMERA CONVOCATORIA

CONTRATACIÓN DE LA EJECUCIÓN DE LA OBRA: "MEJORAMIENTO Y AMPLIACION DEL SERVICIO DE TRANSITABILIDAD VEHICULAR Y PEATONAL EN LAS MANZANAS C, D Y J, DEL AA. HH LOS JARDINES PAITA DEL DISTRITO DE PAITA – PROVINCIA DE PAITA – DEPARTAMENTO DE PIURA" CON CUI N° 2635883.

- *A fin de facilitar la labor del comité de selección, se recomienda publicar conjuntamente con las bases un archivo en Excel del presupuesto de la obra conforme el expediente técnico a fin de que los postores puedan utilizarlo al momento de elaborar su oferta. En tal caso, consignar lo siguiente:*

*"Adicionalmente al documento escaneado del presente anexo, el postor puede adjuntar el archivo en Excel del presupuesto de la obra (que fue publicado conjuntamente con las bases), completando la información que sustenta el precio de su oferta. En caso de divergencia prevalece el documento escaneado del precio de la oferta".*

- *En caso de procedimientos según relación de ítems, consignar lo siguiente:*

*"El postor debe presentar el precio de su oferta en forma independiente, en los ítems que se presente".*

- *En caso de contratación de obras por paquete, consignar lo siguiente:*

*"El postor debe presentar el precio de su oferta con el detalle de cada obra incluida en el paquete".*

- *En caso de contrataciones que conllevan la ejecución de prestaciones accesorias, consignar lo siguiente:*

*"El postor debe detallar en el precio de su oferta, el monto correspondiente a la prestación principal y las prestaciones accesorias".*

- *Si durante la fase de actos preparatorios, las Entidades advierten que es posible la participación de proveedores que gozan del beneficio de la exoneración del IGV prevista en la Ley N° 27037, Ley de Promoción de la Inversión en la Amazonía, consignar lo siguiente:*

*"La oferta de los postores que presenten la Declaración Jurada de cumplimiento de condiciones para la aplicación de la exoneración del IGV (**Anexo N° 7**), debe encontrarse dentro de los límites del valor referencial sin IGV".*

**Incluir las disposiciones, según corresponda. Una vez culminada la elaboración de las bases, las notas que no se incorporen deben ser eliminadas**

**Importante para la Entidad**

*En caso de la contratación de la ejecución de una obra bajo el esquema mixto de suma alzada y precios unitarios incluir el siguiente anexo:*

*Esta nota deberá ser eliminada una vez culminada la elaboración de las bases*

**ANEXO N° 6**

**PRECIO DE LA OFERTA**

**ÍTEM N° [INDICAR NÚMERO]**

Señores  
**COMITÉ DE SELECCIÓN**  
**LICITACIÓN PÚBLICA N° [CONSIGNAR NOMENCLATURA DEL PROCEDIMIENTO]**  
Presente.-

Es grato dirigirme a usted, para hacer de su conocimiento que, de acuerdo con las bases, mi oferta es la siguiente:

[INCLUIR LA ESTRUCTURA DEL PRESUPUESTO DE OBRA EXTRAIDA DEL EXPEDIENTE TÉCNICO DE LOS COMPONENTES, CUYAS CANTIDADES Y MAGNITUDES ESTÁN DEFINIDAS, A FIN DE QUE EL POSTOR CONSIGNE LOS PRECIOS UNITARIOS Y EL PRECIO TOTAL DE SU OFERTA, TAL COMO SE MUESTRA DE MANERA REFERENCIAL EN EL SIGUIENTE EJEMPLO:

OFERTA A PRECIOS UNITARIOS DE LOS COMPONENTES SIGUIENTES:

N° ÍTEM	PARTIDA	UNIDAD	METRADO	PU	SUB TOTAL
1	Total costo directo (A)				
2	Gastos generales				
2.1	Gastos fijos				
2.2	Gastos variables				
	Total gastos generales (B)				
3	Utilidad (C)				
	SUBTOTAL (A+B+C)				
4	IGV <sup>58</sup>				
5	Monto del componente a precios unitarios				

...]

OFERTA A SUMA ALZADA DE LOS COMPONENTES SIGUIENTES:

CONCEPTO	PRECIO
Monto del componente a suma alzada	

Asimismo, el postor debe adjuntar el desagregado de partidas que sustenta su oferta a suma alzada,

<sup>58</sup> Para el cálculo del IGV, aplica el redondeo previsto en la Resolución de Superintendencia SUNAT N° 025-2000/SUNAT o norma que la reemplace. En ese sentido, el porcentaje se calcula considerando dos (2) decimales. Para efectos del redondeo i) Si el primer decimal siguiente es inferior a cinco (5), el valor permanecerá igual, suprimiéndose los decimales posteriores y ii) Si el primer decimal siguiente es igual o superior a cinco (5), el valor será incrementado en un centésimo.

**MUNICIPALIDAD PROVINCIAL DE PAITA**

LICITACION PUBLICA N° 006-2024-MPP-CS-1 - PRIMERA CONVOCATORIA

CONTRATACIÓN DE LA EJECUCIÓN DE LA OBRA: "MEJORAMIENTO Y AMPLIACION DEL SERVICIO DE TRANSITABILIDAD VEHICULAR Y PEATONAL EN LAS MANZANAS C, D Y J, DEL AA. HH LOS JARDINES PAITA DEL DISTRITO DE PAITA – PROVINCIA DE PAITA – DEPARTAMENTO DE PIURA" CON CUI N° 2635883.

tal como se muestra de manera referencial en el siguiente ejemplo:

N° ITEM	PARTIDA	UNIDAD	METRADO	PU	SUB TOTAL

1	Total costo directo (A)	
2	Gastos generales	
2.1	Gastos fijos	
2.2	Gastos variables	
	Total gastos generales (B)	
3	Utilidad (C)	
	SUBTOTAL (A+B+C)	
4	IGV <sup>59</sup>	
5	Monto de la oferta a suma alzada	

Monto total de la oferta	
--------------------------	--

El precio de la oferta [CONSIGNAR LA MONEDA DE LA CONVOCATORIA] incluye todos los tributos, seguros, transporte, inspecciones, pruebas y, de ser el caso, los costos laborales conforme a la legislación vigente, así como cualquier otro concepto que pueda tener incidencia sobre el costo de la obra a ejecutar; excepto la de aquellos postores que gocen de alguna exoneración legal, no incluirán en el precio de su oferta los tributos respectivos.

[CONSIGNAR CIUDAD Y FECHA]

.....  
**Firma, Nombres y Apellidos del postor o  
Representante legal o común, según corresponda**

**Importante**

- *En caso que el postor reduzca su oferta, según lo previsto en el artículo 68 del Reglamento, debe presentar nuevamente este Anexo.*
- *El postor que goce de alguna exoneración legal, debe indicar que su oferta no incluye el tributo materia de la exoneración, debiendo incluir el siguiente texto:*  
  
*"Mi oferta no incluye [CONSIGNAR EL TRIBUTO MATERIA DE LA EXONERACIÓN]".*
- *El análisis de precios unitarios y el detalle de los gastos generales fijos y variables no se presentan en la oferta, sino para el perfeccionamiento del contrato.*

**Importante para la Entidad**

<sup>59</sup> Para el cálculo del IGV, aplica el redondeo previsto en la Resolución de Superintendencia SUNAT N° 025-2000/SUNAT o norma que la reemplace. En ese sentido, el porcentaje se calcula considerando dos (2) decimales. Para efectos del redondeo i) Si el primer decimal siguiente es inferior a cinco (5), el valor permanecerá igual, suprimiéndose los decimales posteriores y ii) Si el primer decimal siguiente es igual o superior a cinco (5), el valor será incrementado en un centésimo.

## MUNICIPALIDAD PROVINCIAL DE PAITA

LICITACION PUBLICA N° 006-2024-MPP-CS-1 - PRIMERA CONVOCATORIA

CONTRATACIÓN DE LA EJECUCIÓN DE LA OBRA: "MEJORAMIENTO Y AMPLIACION DEL SERVICIO DE TRANSITABILIDAD VEHICULAR Y PEATONAL EN LAS MANZANAS C, D Y J, DEL AA. HH LOS JARDINES PAITA DEL DISTRITO DE PAITA – PROVINCIA DE PAITA – DEPARTAMENTO DE PIURA" CON CUI N° 2635883.

- *A fin de facilitar la labor del comité de selección, se recomienda publicar conjuntamente con las bases un archivo en Excel del presupuesto de la obra conforme el expediente técnico a fin de que los postores puedan utilizarlo al momento de elaborar su oferta. En tal caso, consignar lo siguiente:*

*"Adicionalmente al documento escaneado del presente anexo, el postor puede adjuntar el archivo en Excel del presupuesto de la obra (que fue publicado conjuntamente con las bases), completando la información que sustenta el precio de su oferta. En caso de divergencia prevalece el documento escaneado del precio de la oferta".*

- *En caso de procedimientos según relación de ítems, consignar lo siguiente:*

*"El postor debe presentar el precio de su oferta en forma independiente, en los ítems que se presente".*

- *En caso de contratación de obras por paquete, consignar lo siguiente:*

*"El postor debe presentar el precio de su oferta con el detalle de cada obra incluida en el paquete".*

- *En caso de contrataciones que conlleven la ejecución de prestaciones accesorias, consignar lo siguiente:*

*"El postor debe detallar en el precio de su oferta, el monto correspondiente a la prestación principal y las prestaciones accesorias".*

- *Si durante la fase de actos preparatorios, las Entidades advierten que es posible la participación de proveedores que gozan del beneficio de la exoneración del IGV prevista en la Ley N° 27037, Ley de Promoción de la Inversión en la Amazonía, consignar lo siguiente:*

*"La oferta de los postores que presenten la Declaración Jurada de cumplimiento de condiciones para la aplicación de la exoneración del IGV (**Anexo N° 8**), debe encontrarse dentro de los límites del valor referencial sin IGV".*

**Incluir las disposiciones, según corresponda. Una vez culminada la elaboración de las bases, las notas que no se incorporen deben ser eliminadas**

**MUNICIPALIDAD PROVINCIAL DE PAITA**

LICITACION PUBLICA Nº 006-2024-MPP-CS-1 - PRIMERA CONVOCATORIA

CONTRATACIÓN DE LA EJECUCIÓN DE LA OBRA: "MEJORAMIENTO Y AMPLIACION DEL SERVICIO DE TRANSITABILIDAD VEHICULAR Y PEATONAL EN LAS MANZANAS C, D Y J, DEL AA. HH LOS JARDINES PAITA DEL DISTRITO DE PAITA – PROVINCIA DE PAITA – DEPARTAMENTO DE PIURA" CON CUI Nº 2635883.

**Importante para la Entidad**

*Si durante la fase de actos preparatorios, las Entidades advierten que es posible la participación de proveedores que gozan del beneficio de la exoneración del IGV prevista en la Ley Nº 27037, Ley de Promoción de la Inversión en la Amazonía, incluir el siguiente anexo:*

*Esta nota deberá ser eliminada una vez culminada la elaboración de las bases*

**ANEXO Nº 7**

**DECLARACIÓN JURADA DE CUMPLIMIENTO DE CONDICIONES PARA LA APLICACIÓN DE LA EXONERACIÓN DEL IGV**

Señores

**COMITÉ DE SELECCIÓN**

**LICITACIÓN PÚBLICA Nº [CONSIGNAR NOMENCLATURA DEL PROCEDIMIENTO]**

Presente.-

Mediante el presente el suscrito, postor y/o Representante Legal de [CONSIGNAR EN CASO DE SER PERSONA JURÍDICA], declaro bajo juramento que gozo del beneficio de la exoneración del IGV previsto en la Ley Nº 27037, Ley de Promoción de la Inversión en la Amazonía, dado que cumplo con las condiciones siguientes:

- 1.- Que el domicilio fiscal de la empresa<sup>60</sup> se encuentra ubicada en la Amazonía y coincide con el lugar establecido como sede central (donde tiene su administración y lleva su contabilidad);
- 2.- Que la empresa se encuentra inscrita en las Oficinas Registrales de la Amazonía (exigible en caso de personas jurídicas);
- 3.- Que, al menos el setenta por ciento (70%) de los activos fijos de la empresa se encuentran en la Amazonía; y
- 4.- Que la empresa no ejecuta obras fuera de la Amazonía.

[CONSIGNAR CIUDAD Y FECHA]

.....  
**Firma, Nombres y Apellidos del postor o Representante legal, según corresponda**

**Importante**

*Cuando se trate de consorcios, esta declaración jurada será presentada por cada uno de los integrantes del consorcio, salvo que se trate de consorcios con contabilidad independiente, en cuyo caso debe ser suscrita por el representante común, debiendo indicar su condición de consorcio con contabilidad independiente y el número de RUC del consorcio.*

<sup>60</sup> En el artículo 1 del "Reglamento de las Disposiciones Tributarias contenidas en la Ley de Promoción de la Inversión en la Amazonía" se define como "empresa" a las "Personas naturales, sociedades conyugales, sucesiones indivisas y personas consideradas jurídicas por la Ley del Impuesto a la Renta, generadoras de rentas de tercera categoría, ubicadas en la Amazonía. Las sociedades conyugales son aquéllas que ejerzan la opción prevista en el Artículo 16 de la Ley del Impuesto a la Renta."



**MUNICIPALIDAD PROVINCIAL DE PAITA**

LICITACION PUBLICA N° 006-2024-MPP-CS-1 - PRIMERA CONVOCATORIA

CONTRATACIÓN DE LA EJECUCIÓN DE LA OBRA: "MEJORAMIENTO Y AMPLIACION DEL SERVICIO DE TRANSITABILIDAD VEHICULAR Y PEATONAL EN LAS MANZANAS C, D Y J, DEL AA. HH LOS JARDINES PAITA DEL DISTRITO DE PAITA – PROVINCIA DE PAITA – DEPARTAMENTO DE PIURA" CON CUI N° 2635883.

**Importante para la Entidad**

*En el caso de procedimientos por relación de ítems cuando la obra se ejecute fuera de la provincia de Lima y Callao y el monto del valor referencial de algún ítem no supere los novecientos mil Soles (S/ 900,000.00) debe considerarse el siguiente anexo:*

*Esta nota deberá ser eliminada una vez culminada la elaboración de las bases.*

**ANEXO N° 8**

**SOLICITUD DE BONIFICACIÓN DEL DIEZ POR CIENTO (10%) POR OBRAS EJECUTADAS FUERA DE LA PROVINCIA DE LIMA Y CALLAO**  
**(DE SER EL CASO, SOLO PRESENTAR ESTA SOLICITUD EN EL ÍTEM [CONSIGNAR EL N° DEL ÍTEM O ÍTEMS CUYO VALOR REFERENCIAL NO SUPERA LOS NOVECIENTOS MIL SOLES (S/ 900,000.00)])**

Señores

**COMITÉ DE SELECCIÓN**

**LICITACIÓN PÚBLICA N° [CONSIGNAR NOMENCLATURA DEL PROCEDIMIENTO]**

Presente.-

Mediante el presente el suscrito, postor y/o Representante Legal de [CONSIGNAR EN CASO DE SER PERSONA JURIDICA], solicito la asignación de la bonificación del diez por ciento (10%) sobre el puntaje total en [CONSIGNAR EL ÍTEM O ÍTEMS, SEGÚN CORRESPONDA, EN LOS QUE SE SOLICITA LA BONIFICACIÓN] debido a que el domicilio de mi representada se encuentra ubicado en la provincia o provincia colindante donde se ejecuta la obra.

[CONSIGNAR CIUDAD Y FECHA]

.....  
**Firma, Nombres y Apellidos del postor o Representante legal, según corresponda**

**Importante**

- *Para asignar la bonificación, el comité de selección, verifica el domicilio consignado por el postor en el Registro Nacional de Proveedores (RNP).*
- *Para que el postor pueda acceder a la bonificación, debe cumplir con las condiciones establecidas en el literal f) del artículo 50 del Reglamento.*

**MUNICIPALIDAD PROVINCIAL DE PAITA**

LICITACION PUBLICA N° 006-2024-MPP-CS-1 - PRIMERA CONVOCATORIA

CONTRATACIÓN DE LA EJECUCIÓN DE LA OBRA: "MEJORAMIENTO Y AMPLIACION DEL SERVICIO DE TRANSITABILIDAD VEHICULAR Y PEATONAL EN LAS MANZANAS C, D Y J, DEL AA. HH LOS JARDINES PAITA DEL DISTRITO DE PAITA – PROVINCIA DE PAITA – DEPARTAMENTO DE PIURA" CON CUI N° 2635883.

**Importante**

*Cuando se trate de consorcios, la declaración jurada es la siguiente:*

**ANEXO N° 8**

**SOLICITUD DE BONIFICACIÓN DEL DIEZ POR CIENTO (10%) POR OBRAS EJECUTADAS FUERA DE LA PROVINCIA DE LIMA Y CALLAO**  
**(DE SER EL CASO, SOLO PRESENTAR ESTA SOLICITUD EN EL ÍTEM [CONSIGNAR EL N° DEL ÍTEM O ÍTEMS CUYO VALOR REFERENCIAL NO SUPERA LOS NOVECIENTOS MIL SOLES (S/ 900,000.00)])**

Señores

**COMITÉ DE SELECCIÓN**

**LICITACIÓN PÚBLICA N° [CONSIGNAR NOMENCLATURA DEL PROCEDIMIENTO]**

Presente.-

Mediante el presente el que se suscribe, [.....], representante común del consorcio [CONSIGNAR EL NOMBRE DEL CONSORCIO], solicito la asignación de la bonificación del diez por ciento (10%) sobre el puntaje total en [CONSIGNAR EL ÍTEM O ÍTEMS, SEGÚN CORRESPONDA, EN LOS QUE SE SOLICITA LA BONIFICACIÓN] debido a que los domicilios de todos los integrantes del consorcio se encuentran ubicados en la provincia o provincias colindantes donde se ejecuta la obra.

[CONSIGNAR CIUDAD Y FECHA]

.....  
**Firma, Nombres y Apellidos del representante  
común del consorcio**

**Importante**

- *Para asignar la bonificación, el comité de selección, verifica el domicilio consignado de los integrantes del consorcio, en el Registro Nacional de Proveedores (RNP).*
- *Para que un consorcio pueda acceder a la bonificación, cada uno de sus integrantes debe cumplir con las condiciones establecidas en el literal f) del artículo 50 del Reglamento.*

**MUNICIPALIDAD PROVINCIAL DE PAITA**

LICITACION PUBLICA N° 006-2024-MPP-CS-1 - PRIMERA CONVOCATORIA

CONTRATACIÓN DE LA EJECUCIÓN DE LA OBRA: "MEJORAMIENTO Y AMPLIACION DEL SERVICIO DE TRANSITABILIDAD VEHICULAR Y PEATONAL EN LAS MANZANAS C, D Y J, DEL AA. HH LOS JARDINES PAITA DEL DISTRITO DE PAITA – PROVINCIA DE PAITA – DEPARTAMENTO DE PIURA" CON CUI N° 2635883.

**ANEXO N° 9**

**DECLARACIÓN JURADA  
(NUMERAL 49.4 DEL ARTÍCULO 49 DEL REGLAMENTO)**

Señores

**COMITÉ DE SELECCIÓN**

**LICITACIÓN PÚBLICA N° [CONSIGNAR NOMENCLATURA DEL PROCEDIMIENTO]**

Presente.-

Mediante el presente el suscrito, postor y/o Representante Legal de [CONSIGNAR EN CASO DE SER PERSONA JURÍDICA], declaro que la experiencia que acredito de la empresa [CONSIGNAR LA DENOMINACIÓN DE LA PERSONA JURÍDICA] como consecuencia de una reorganización societaria, no se encuentra en el supuesto establecido en el numeral 49.4 del artículo 49 del Reglamento.

[CONSIGNAR CIUDAD Y FECHA]

.....  
**Firma, Nombres y Apellidos del postor o  
Representante legal, según corresponda**

**Importante**

*A efectos de cautelar la veracidad de esta declaración, el postor puede verificar la información de la Relación de Proveedores Sancionados por el Tribunal de Contrataciones del Estado con Sanción Vigente en <http://portal.osce.gob.pe/rnp/content/relación-de-proveedores-sancionados>.*

*También le asiste dicha facultad al órgano encargado de las contrataciones o al órgano de la Entidad al que se le haya asignado la función de verificación de la oferta presentada por el postor ganador de la buena pro.*

## ANEXO N° 10

### EXPERIENCIA DEL POSTOR EN LA ESPECIALIDAD

Señores  
**COMITÉ DE SELECCIÓN**  
**LICITACIÓN PÚBLICA N°** [CONSIGNAR NOMENCLATURA DEL PROCEDIMIENTO]  
Presente.-

Mediante el presente, el suscrito detalla lo siguiente como EXPERIENCIA EN OBRAS SIMILARES:

Nº	CLIENTE	OBJETO DEL CONTRATO	Nº CONTRATO	FECHA DEL CONTRATO <sup>61</sup>	FECHA DE RECEPCIÓN DE LA OBRA	EXPERIENCIA PROVENIENTE <sup>62</sup> DE:	MONEDA	IMPORTE <sup>63</sup>	TIPO DE CAMBIO VENTA <sup>64</sup>	MONTO FACTURADO ACUMULADO <sup>65</sup>
1										
2										
3										
4										
5										
6										

<sup>61</sup> Se refiere a la fecha de suscripción del contrato.

<sup>62</sup> Si el titular de la experiencia no es el postor, consignar si dicha experiencia corresponde a la matriz en caso que el postor sea sucursal, o fue transmitida por reorganización societaria, debiendo acompañar la documentación sustentatoria correspondiente. Al respecto, según la Opinión N° 216-2017/DTN "Considerando que la sociedad matriz y la sucursal constituyen la misma persona jurídica, la sucursal puede acreditar como suya la experiencia de su matriz". Del mismo modo, según lo previsto en la Opinión N° 010-2013/DTN, "... en una operación de reorganización societaria que comprende tanto una fusión como una escisión, la sociedad resultante podrá acreditar como suya la experiencia de la sociedad incorporada o absorbida, que se extingue producto de la fusión; asimismo, si en virtud de la escisión se transfiere un bloque patrimonial consistente en una línea de negocio completa, la sociedad resultante podrá acreditar como suya la experiencia de la sociedad escindida, correspondiente a la línea de negocio transmitida. De esta manera, la sociedad resultante podrá emplear la experiencia transmitida, como consecuencia de la reorganización societaria antes descrita, en los futuros procesos de selección en los que participe".

<sup>63</sup> Se refiere al monto del contrato ejecutado incluido adicionales y reducciones, de ser el caso.

<sup>64</sup> El tipo de cambio venta debe corresponder al publicado por la SBS correspondiente a la fecha de suscripción del contrato.

<sup>65</sup> Consignar en la moneda establecida para el valor referencial.

[CONSIGNAR NOMBRE DE LA ENTIDAD]  
[CONSIGNAR NOMENCLATURA DEL PROCEDIMIENTO]

Nº	CLIENTE	OBJETO DEL CONTRATO	Nº CONTRATO	FECHA DEL CONTRATO <sup>61</sup>	FECHA DE RECEPCIÓN DE LA OBRA	EXPERIENCIA PROVENIENTE <sup>62</sup> DE:	MONEDA	IMPORTE <sup>63</sup>	TIPO DE CAMBIO VENTA <sup>64</sup>	MONTO FACTURADO ACUMULADO <sup>65</sup>
7										
8										
9										
10										
TOTAL										

[CONSIGNAR CIUDAD Y FECHA]

.....  
Firma, Nombres y Apellidos del postor o  
Representante legal o común, según corresponda

**Nota para la Entidad**

*En el caso de procedimientos por relación de ítems cuando el monto del valor referencial de algún ítem corresponda a una Adjudicación Simplificada, se incluye el siguiente anexo:*

*Esta nota deberá ser eliminada una vez culminada la elaboración de las bases*

**ANEXO N° 11**

**SOLICITUD DE BONIFICACIÓN DEL CINCO POR CIENTO (5%) POR TENER LA CONDICIÓN DE MICRO Y PEQUEÑA EMPRESA**  
**ITEM [CONSIGNAR EL N° DEL ÍTEM O ÍTEMS CUYO VALOR REFERENCIAL CORRESPONDE A UNA AS]**

Señores

**COMITÉ DE SELECCIÓN**

**LICITACIÓN PÚBLICA N° [CONSIGNAR NOMENCLATURA DEL PROCEDIMIENTO]**

Presente.-

Mediante el presente el suscrito, postor y/o Representante legal de [CONSIGNAR EN CASO DE SER PERSONA JURÍDICA], solicito la asignación de la bonificación del cinco por ciento (5%) sobre el puntaje total obtenido, debido a que mi representada cuenta con la condición de micro y pequeña empresa.

[CONSIGNAR CIUDAD Y FECHA]

.....  
**Firma, Nombres y Apellidos del postor o Representante legal o común, según corresponda**

**Importante**

- Para asignar la bonificación, el comité de selección, según corresponda, verifica la página web del Ministerio de Trabajo y Promoción del Empleo en la sección consulta de empresas acreditadas en el REMYPE en el link <http://www2.trabajo.gob.pe/servicios-en-linea-2-2/>.
- Para que un consorcio pueda acceder a la bonificación, cada uno de sus integrantes debe cumplir con la condición de micro y pequeña empresa.

**ANEXO Nº 12**

**AUTORIZACIÓN DE NOTIFICACIÓN DE LA DECISIÓN DE LA ENTIDAD SOBRE LA  
SOLICITUD DE AMPLIACIÓN DE PLAZO MEDIANTE MEDIOS ELECTRÓNICOS DE  
COMUNICACIÓN**

**(DOCUMENTO A PRESENTAR EN EL PERFECCIONAMIENTO DEL CONTRATO)**

Señores

**COMITÉ DE SELECCIÓN**

**LICITACIÓN PÚBLICA Nº [CONSIGNAR NOMENCLATURA DEL PROCEDIMIENTO]**

Presente.-

El que se suscribe, [.....], postor adjudicado y/o Representante Legal de [CONSIGNAR EN CASO DE SER PERSONA JURÍDICA], identificado con [CONSIGNAR TIPO DE DOCUMENTO DE IDENTIDAD] Nº [CONSIGNAR NÚMERO DE DOCUMENTO DE IDENTIDAD], autorizo que durante la ejecución del contrato se me notifique al correo electrónico [INDICAR EL CORREO ELECTRÓNICO] lo siguiente:

- ✓ Notificación de la decisión de la Entidad respecto a la solicitud de ampliación de plazo.

[CONSIGNAR CIUDAD Y FECHA]

.....  
**Firma, Nombres y Apellidos del postor o  
Representante legal o común, según  
corresponda**

**Importante**

*La notificación de la decisión de la Entidad respecto a la solicitud de ampliación de plazo se efectúa por medios electrónicos de comunicación, siempre que se cuente con la autorización correspondiente y sea posible obtener un acuse de recibo a través del mecanismo utilizado.*