

**ACTA DE ADMISIÓN, EVALUACIÓN Y OTORGAMIENTO DE LA BUENA PRO**  
**CONTRATACIÓN DIRECTA N° 044-2023-VIVIENDA-OGA-UE-1**

**ADQUISICIÓN DE EXCAVADORAS HIDRÁULICAS SOBRE ORUGAS, TRACTORES SOBRE ORUGAS, CARGADORES FRONTALES SOBRE LLANTAS Y RETROEXCAVADORA SOBRE LLANTAS PARA LAS UNIDADES BÁSICAS OPERATIVAS (UBO) ANCASH, ICA Y LIMA DEL PNC - MAQUINARIAS. ÍTEM 5 RETROEXCAVADORA SOBRE LLANTAS MÍNIMO 90 HP, D.U. 028-2023**

En el distrito de San Isidro, a los 13 días del mes de octubre de 2023, la Dirección de la Oficina de Abastecimiento y Control Patrimonial, en calidad de representante del Órgano Encargado de las Contrataciones (OEC), ha procedido a verificar, que la propuesta presentada por el postor invitado<sup>1</sup>, cumpla con los documentos obligatorios establecidos en las Bases Administrativas, aprobadas, a fin de admitir y otorgar la buena pro de la **CONTRATACION DIRECTA N° 044-2023-VIVIENDA-OGA-UE-1**.

Respecto a la oferta presentada por el postor presentó dentro del día señalado en el cronograma establecido en el Sistema Electrónico de Contrataciones del Estado – SEACE, por lo que luego de haber verificado el cumplimiento de los documentos obligatorios de la oferta remitida por el postor, se obtuvo el siguiente resultado:

N°	POSTOR - RUC	DOCUMENTOS OBLIGATORIOS	CONDICIÓN DE LA ADMISIÓN
1	<b>CORPORATION WITHMORY S.R.L.</b> <b>- RUC : 20525165958</b>	Si Cumple	<b>ADMITIDA</b>

Contando con la admisibilidad de la oferta, así como la revisión de que el monto, se procede con el otorgamiento de la buena pro de la **CONTRATACION DIRECTA N° 044-2023-VIVIENDA-OGA-UE-1** cuyo objeto es **ADQUISICIÓN DE EXCAVADORAS HIDRÁULICAS SOBRE ORUGAS, TRACTORES SOBRE ORUGAS, CARGADORES FRONTALES SOBRE LLANTAS Y RETROEXCAVADORA SOBRE LLANTAS PARA LAS UNIDADES BÁSICAS OPERATIVAS (UBO) ANCASH, ICA Y LIMA DEL PNC - MAQUINARIAS. ÍTEM 5 RETROEXCAVADORA SOBRE LLANTAS MÍNIMO 90 HP, D.U. 028-2023** a favor de la empresa, **CORPORATION WITHMORY S.R.L. - RUC : 20525165958**, por un monto ascendente a **S/ 534,900.00 (Quinientos Treinta y Cuatro Mil Novecientos con 00/100Soles)**.

Asimismo, se precisa que se ha verificado en la Plataforma de Debida Diligencia del Sector Público, al postor: adjudicado, a conocimiento que esta plataforma constituye un mecanismo de alerta que consolida información de diversos registros que informen sobre patrones de conducta, sanciones administrativas, disciplinarias, penales y/o procesos de investigación, de los postores calificados. (adjunto) <https://debidadiligencia.servicios.gob.pe/#/home>

No habiendo observación alguna, por lo que el presente suscribe en señal de conformidad.

**FIRMA DIGITAL**



Firmado digitalmente por: MAGUIÑA SAN  
YEN MAN Gissela FAU 20504743307 hard  
Motivo: En señal de conformidad  
Fecha: 2023/10/13 13:02:39-0500

**Lic. GISSELA MAGUIÑA SAN YEN MAN**

**Directora de la Oficina de Abastecimiento y Control Patrimonial**

**Órgano Encargado de las Contrataciones - OEC**

<sup>1</sup> La invitación se realizó vía correo electrónico, remitiendo Carta, en la misma fecha. Esta invitación se efectuó en amparo de lo establecido en el numeral 102.1 del artículo 102° del Reglamento de la Ley de Contrataciones de Estado, que refiere lo siguiente:

"(...)

102.1. Una vez aprobada la Contratación Directa, la Entidad la efectúa mediante acciones inmediatas, requiriéndose invitar a un solo proveedor, cuya oferta cumpla con las características y condiciones establecidas en las bases, las cuales contienen como mínimo lo indicado en los literales a), b), e), f), l) y o) del numeral 48.1 del artículo 48. La oferta puede ser obtenida por cualquier medio de comunicación.

"(...)"



Ministerio  
de Vivienda, Construcción  
y Saneamiento

Secretaría General

Oficina General de  
Administración

Oficina de Abastecimiento  
y Control Patrimonial

"Decenio de la Igualdad de oportunidades para mujeres y hombres"  
"Año de la unidad, la paz y el desarrollo"

## CUADRO RESUMEN DE ADMISIÓN Y OTORGAMIENTO DE LA BUENA PRO

### CONTRATACIÓN DIRECTA N° 044-2023-VIVIENDA-OGA-UE-1

N°	CONCEPTO	UNIDAD DE MEDIDA	PRECIO TOTAL OFERTADO	PRECIO TOTAL ADJUDICADO	PROVEEDOR	ADMISIBILIDAD	RESULTADO
1	ADQUISICIÓN DE EXCAVADORAS HIDRÁULICAS SOBRE ORUGAS, TRACTORES SOBRE ORUGAS, CARGADORES FRONTALES SOBRE LLANTAS Y RETROEXCAVADORA SOBRE LLANTAS PARA LAS UNIDADES BÁSICAS OPERATIVAS (UBO) ANCASH, ICA Y LIMA DEL PNC - MAQUINARIAS. ÍTEM 5 RETROEXCAVADORA SOBRE LLANTAS MÍNIMO 90 HP, D.U. 028-2023	Unidad	S/ 534,900.00	S/ 534,900.00	CORPORATION WITHMORY S.R.L. - RUC : 20525165958	SI CUMPLE	ADJUDICADO
			PRECIO TOTAL	S/ 534,900.00			

MVCS

Por: MAGUIÑA SAN YEN MAN Gissela FAU 20504743307 hard

Motivo: Doy V° B°

Fecha: 2023/10/13 13:03:48-0500



# MINISTERIO DE VIVIENDA CONSTRUCCION Y SANEAMIENTO

CONTRATACIÓN DIRECTA N° 044-2023-VIVIENDA-  
OGA-UE-1

## CONTRATACIÓN DE BIENES

**“ADQUISICIÓN DE EXCAVADORAS HIDRÁULICAS SOBRE ORUGAS, TRACTORES SOBRE ORUGAS, CARGADORES FRONTALES SOBRE LLANTAS Y RETROEXCAVADORA SOBRE LLANTAS PARA LAS UNIDADES BÁSICAS OPERATIVAS (UBO) ANCASH, ICA Y LIMA DEL PNC - MAQUINARIAS. ÍTEM 5 RETROEXCAVADORA SOBRE LLANTAS MÍNIMO 90 HP, D.U. 028-2023”**



# 2023

CORPORATION WITHMORY S.R.L.

JOSE RUBEN TAPE LEON  
APODERADO





## ANEXO N° 1

## DECLARACIÓN JURADA DE DATOS DEL POSTOR

Señores

**ÓRGANO ENCARGADO DE LAS CONTRATACIONES****CONTRATACIÓN DIRECTA N° 044-2023-VIVIENDA-OGA-UE-1.**Presente. -

El que se suscribe, **JOSE RUBEN TAPE LEON**, identificado con **DNI N° 41791402**, Apoderado de la empresa **CORPORATION WITHMORY S.R.L.** identificado con **RUC N° 20525165958**, con poder inscrito en la localidad de **Lima** en la Ficha N° **11135822** Asiento N° **C00007**, **DECLARO BAJO JURAMENTO** que la siguiente información se sujeta a la verdad:

Nombre, Denominación o Razón Social :	<b>CORPORATION WITHMORY S.R.L.</b>			
Domicilio Legal :	<b>AV. NICOLAS DE ARRIOLA NRO. 2216 URB. SAN LUIS LIMA - LIMA - SAN LUIS</b>			
RUC : 20525165958	Teléfono(s) :	997367233		
MYPE	Sí	No	X	
Correo electrónico : <b>licitaciones@cwithmory.com</b>				

**Autorización de notificación por correo electrónico:**

Sí autorizo que se notifiquen al correo electrónico indicado las siguientes actuaciones:

1. Solicitud de la descripción a detalle de todos los elementos constitutivos de la oferta.
2. Solicitud de subsanación de los requisitos para perfeccionar el contrato.
3. Solicitud al postor que ocupó el segundo lugar en el orden de prelación para presentar los documentos para perfeccionar el contrato.
4. Respuesta a la solicitud de acceso al expediente de contratación.
5. Notificación de la orden de servicios.

Asimismo, me comprometo a remitir la confirmación de recepción, en el plazo máximo de dos (2) días hábiles de recibida la comunicación.

Lima, 13 de Octubre del 2023

  
 CORPORATION WITHMORY S.R.L.  
 JOSE RUBÉN TAPE LEÓN  
 APODERADO  

---

**JOSE RUBEN TAPE LEÓN**  
**DNI N° 41791402**  
**APODERADO**  
**CORPORATION WITHMORY S.R.L.**





ZONA REGISTRAL N° IX - SEDE LIMA  
Oficina Registral de LIMA



Código de Verificación:  
70457507  
Solicitud N° 2023 - 5698630  
14/09/2023 10:35:54

## REGISTRO DE PERSONAS JURÍDICAS LIBRO DE SOCIEDADES COMERCIALES DE RESPONSABILIDAD LIMITADA

### CERTIFICADO DE VIGENCIA

El servidor que suscribe, **CERTIFICA:**

Que, en la partida electrónica N° 11135822 del Registro de Personas Jurídicas de la Oficina Registral de LIMA, consta registrado y vigente el **nombramiento** a favor de TAIPE LEON, JOSE RUBEN, identificado con DNI. N° . 41791402 , cuyos datos se precisan a continuación:

**DENOMINACIÓN O RAZÓN SOCIAL:** CORPORATION WITHMORY S.R.L.

**LIBRO:** SOCIEDADES COMERCIALES DE RESPONSABILIDAD LIMITADA

**ASIENTO:** C00007

**CARGO:** APODERADO

#### FACULTADES:

(...)

**2. OTORGAR PODER ESPECIAL A (...) ALSEÑOR JOSÉ RUBÉN TAIPE LEÓN IDENTIFICADO CON DNI NRO. 41791402 RESPECTIVAMENTE, PARA QUE A SOLA FIRMA E INDISTINTAMENTE EJERZAN LAS SIGUIENTES FACULTADES DE REPRESENTACIÓN DE LA SOCIEDAD:**

**A) REPRESENTAR A LA SOCIEDAD EN LOS PROCESOS DE SELECCIÓN O CONTRATACIÓN QUE CONVOQUEN LAS ENTIDADES PÚBLICAS EN TODAS SUS ETAPAS Y BAJO CUALQUIER MODALIDAD, EJERCER LOS DERECHOS QUE LE CORRESPONDA, SUSCRIBIR TODOS LOS CONTRATOS Y DOCUMENTOS QUE SE DERIVEN, RECOGER TODO TIPO DE DOCUMENTO, CARTAS DE GARANTÍA, CHEQUES Y ENDOSAR LOS CHEQUES GIRADOS A LA ORDEN DE LA SOCIEDAD PARA EL EFECTO DE DEPOSITARLOS EN CUALQUIER CUENTA BANCARIA QUE TENGA LA SOCIEDAD EN EL SISTEMA BANCARIO Y FINANCIERO.**

**B) DENTRO DE LAS FACULTADES OTORGADAS, PODER SUSCRIBIR, A SOLA FIRMA, CONTRATOS DE CONSORCIO O CUALQUIER OTRO CONTRATO ASOCIATIVO PARA PARTICIPAR DE PROCESOS DE SELECCIÓN O CONTRATACIÓN QUE CONVOQUEN LAS ENTIDADES PÚBLICAS; Y,**

**C) DENTRO DE LAS FACULTADES OTORGADAS Y SÓLO PARA EN LOS PROCESOS DE SELECCIÓN O CONTRATACIÓN QUE CONVOQUEN LAS ENTIDADES PÚBLICAS, CONTAR CON FACULTADES PARA 2 CONCILIAR EXTRAJUDICIALMENTE, DISPONER DEL DERECHO MATERIA DE CONCILIACIÓN Y SUSCRIBIR TODOS LOS CONTRATOS Y/O CUALQUIER OTRO DOCUMENTO QUE SE REQUIERA PARA TAL FIN.**

(...)\*

**DOCUMENTO QUE DIO MÉRITO A LA INSCRIPCIÓN:**  
POR JUNTA DE SOCIOS DE FECHA 06/02/2021

**II. ANOTACIONES EN EL REGISTRO PERSONAL O EN EL RUBRO OTROS:**  
NINGUNO.

**III. TÍTULOS PENDIENTES:**  
NINGUNO.

CORPORATION WITHMORY S.R.L.

JOSE RUBEN TAIPE LEON  
APODERADO

LOS CERTIFICADOS QUE EXTIENDEN LAS OFICINAS REGISTRALES ACREDITAN LA EXISTENCIA O INEXISTENCIA DE INSCRIPCIONES O ANOTACIONES EN EL REGISTRO AL TIEMPO DE SU EXPEDICION (ART. 140° DEL T.U.O. DEL REGLAMENTO GENERAL DE LOS REGISTROS PUBLICOS APROBADO POR RESOLUCION N° 126-2012-SUNARP-SN)

LA AUTENTICIDAD DEL PRESENTE DOCUMENTO PODRÁ VERIFICARSE EN LA PÁGINA WEB [HTTPS://ENLINEA.SUNARP.GOB.PE/SUNARPWEB/PAGES/PUBLICIDADCERTIFICADA/VERIFICARCERTIFICADOLITERAL.FACES](https://enlinea.sunarp.gob.pe/sunarpweb/pages/publicidadcertificada/verificarcertificadoliteral.faces) EN EL PLAZO DE 90 DÍAS CALENDARIO CONTADOS DESDE SU EMISIÓN.

REGLAMENTO DEL SERVICIO DE PUBLICIDAD REGISTRAL : ARTÍCULO 81 - DELIMITACIÓN DE LA RESPONSABILIDAD. EL SERVIDOR RESPONSABLE QUE EXPIDE LA PUBLICIDAD FORMAL NO ASUME RESPONSABILIDAD POR LOS DEFECTOS O LAS INEXACTITUDES DE LOS ASIENTOS REGISTRALES, ÍNDICES AUTOMATIZADOS, Y TÍTULOS PENDIENTES QUE NO CONSTEN EN EL SISTEMA INFORMÁTICO.





ZONA REGISTRAL N° IX - SEDE LIMA  
Oficina Registral de LIMA



Código de Verificación:  
70457507  
Solicitud N° 2023 - 5698630  
14/09/2023 10:35:54

#### IV. DATOS ADICIONALES DE RELEVANCIA PARA CONOCIMIENTO DE TERCEROS:

REGLAMENTO DEL SERVICIO DE PUBLICIDAD REGISTRAL : ARTÍCULO 81 - DELIMITACIÓN DE LA RESPONSABILIDAD. EL SERVIDOR RESPONSABLE QUE EXPIDE LA PUBLICIDAD FORMAL NO ASUME RESPONSABILIDAD POR LOS DEFECTOS O LAS INEXACTITUDES DE LOS ASIENTOS REGISTRALES, ÍNDICES AUTOMATIZADOS, Y TÍTULOS PENDIENTES QUE NO CONSTEN EN EL SISTEMA INFORMÁTICO.

#### V. PÁGINAS QUE ACOMPAÑAN AL CERTIFICADO:

NINGUNO.

N° de Fojas del Certificado: 2

Derechos Pagados: 2023-99999-1824727 S/ 30.00  
Tasa Registral del Servicio S/ 30.00

Verificado y expedido por CRUCES AVALOS, MANUEL, Abogado Certificador de la Oficina Registral de Lima, a las 11:56:40 horas del 14 de Septiembre del 2023.

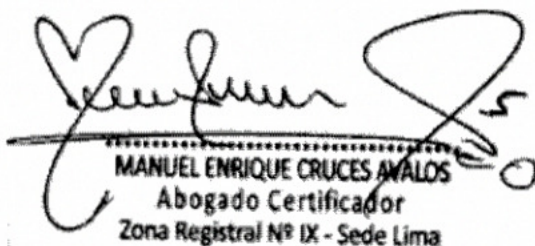
  
MANUEL ENRIQUE CRUCES AVALOS  
Abogado Certificador  
Zona Registral N° IX - Sede Lima

CORPORATION WITHMORY S.R.L.

JOSÉ RUBÉN TAÍPE LEÓN  
APODERADO

LOS CERTIFICADOS QUE EXTIENDEN LAS OFICINAS REGISTRALES ACREDITAN LA EXISTENCIA O INEXISTENCIA DE INSCRIPCIONES O ANOTACIONES EN EL REGISTRO AL TIEMPO DE SU EXPEDICION (ART. 140° DEL T.U.O. DEL REGLAMENTO GENERAL DE LOS REGISTROS PUBLICOS APROBADO POR RESOLUCION N° 126-2012-SUNARP-SN)

LA AUTENTICIDAD DEL PRESENTE DOCUMENTO PODRÁ VERIFICARSE EN LA PÁGINA WEB [HTTPS://ENLINEA.SUNARP.GOB.PE/SUNARPWEB/PAGES/PUBLICIDADCERTIFICADA/VERIFICARCERTIFICADOLITERAL.FACES](https://enlinea.sunarp.gob.pe/sunarpweb/pages/publicidadcertificada/verificarcertificadoliteral.faces) EN EL PLAZO DE 90 DÍAS CALENDARIO CONTADOS DESDE SU EMISIÓN.

REGLAMENTO DEL SERVICIO DE PUBLICIDAD REGISTRAL : ARTÍCULO 81 - DELIMITACIÓN DE LA RESPONSABILIDAD. EL SERVIDOR RESPONSABLE QUE EXPIDE LA PUBLICIDAD FORMAL NO ASUME RESPONSABILIDAD POR LOS DEFECTOS O LAS INEXACTITUDES DE LOS ASIENTOS REGISTRALES, ÍNDICES AUTOMATIZADOS, Y TÍTULOS PENDIENTES QUE NO CONSTEN EN EL SISTEMA INFORMÁTICO.





REPÚBLICA DEL PERÚ

REGISTRO NACIONAL DE IDENTIFICACIÓN Y ESTADO CIVIL

DOCUMENTO NACIONAL DE IDENTIDAD

CUI

41791402-7



Primer Apellido

TAIPE

Segundo Apellido

LEON

Prenombres

JOSE RUBEN



Sexo

M

Nacionalidad

PER

Fecha de Nacimiento

15 04 1983



Estado Civil

DIVORCIADO

N° de Tarjeta

0200251028



Fecha de Emisión

05 05 2021

Fecha de Caducidad

05 05 2029

	Constancia de Sufragio	Constancia de Sufragio	Constancia de Sufragio	Grupo de Votación <b>049968</b>
--	---------------------------	---------------------------	---------------------------	------------------------------------

Código de Nacimiento: 140133      Dirección  
Donación de Órganos: SI      JR. ALFREDO GALEON 346 DPTO. 301 URB.  
CHACARILLA DEL ESTANQUE

Departamento/Provincia/Distrito  
**LIMA/LIMA/SAN BORJA**

Carmen Velarde Koechlin  
 Jefa Nacional

I<PER41791402<4<<<<<<<<<<<<<<<<  
 8304151M2905051PER<<<<<<<<<<<<<6  
 TAIPE<<JOSE<RUBEN<<<<<<<<<<<<<

CORPORATION WITHMORY S.R.L.

-----  
**JOSÉ RUBÉN TAÍPE LEÓN**  
 APODERADO



## ANEXO N° 2

### DECLARACIÓN JURADA (ART. 52 DEL REGLAMENTO DE LA LEY DE CONTRATACIONES DEL ESTADO)

Señores

**ÓRGANO ENCARGADO DE LAS CONTRATACIONES  
CONTRATACIÓN DIRECTA N° 044-2023-VIVIENDA-OGA-UE-1.**

Presente.

Mediante el presente el suscrito, **JOSE RUBEN TAPE LEON**, identificado con **DNI N° 41791402**, Apoderado de la empresa **CORPORATION WITHMORY S.R.L.** identificado con **RUC N° 20525165958**, declaro bajo juramento:

- i. No haber incurrido y me obligo a no incurrir en actos de corrupción, así como a respetar el principio de integridad.
- ii. No tener impedimento para postular en el procedimiento de selección ni para contratar con el Estado, conforme al artículo 11 de la Ley de Contrataciones del Estado.
- iii. Que mi información (en caso que el postor sea persona natural) o la información de la persona jurídica que represento, registrada en el RNP se encuentra actualizada.
- iv. Conocer las sanciones contenidas en la Ley de Contrataciones del Estado y su Reglamento, así como las disposiciones aplicables del TUO de la Ley N° 27444, Ley del Procedimiento Administrativo General.
- v. Participar en el presente proceso de contratación en forma independiente sin mediar consulta, comunicación, acuerdo, arreglo o convenio con ningún proveedor; y, conocer las disposiciones del Decreto Legislativo N° 1034, Decreto Legislativo que aprueba la Ley de Represión de Conductas Anticompetitivas.
- vi. Conocer, aceptar y someterme a las bases, condiciones y reglas del procedimiento de selección.
- vii. Ser responsable de la veracidad de los documentos e información que presento en el presente procedimiento de selección.
- viii. Comprometerme a mantener la oferta presentada durante el procedimiento de selección y perfeccionar el contrato, en caso de resultar favorecido con la buena pro

Lima, 13 de Octubre del 2023

CORPORATION WITHMORY S.R.L.

-----  
JOSE RUBEN TAPE LEON  
APODERADO

\_\_\_\_\_  
JOSE RUBEN TAPE LEÓN  
DNI N° 41791402  
APODERADO  
CORPORATION WITHMORY S.R.L.





## ANEXO N° 3

DECLARACIÓN JURADA DE CUMPLIMIENTO DE LOS TÉRMINOS  
DE REFERENCIA

Señores

**ÓRGANO ENCARGADO DE LAS CONTRATACIONES  
CONTRATACIÓN DIRECTA N° 044-2023-VIVIENDA-OGA-UE-1.**Presente.

Es grato dirigirme a usted, para hacer de su conocimiento que luego de haber examinado las bases y demás documentos del procedimiento de la referencia y, conociendo todos los alcances y las condiciones detalladas en dichos documentos, el postor que suscribe y ofrece ADQUISICIÓN DE EXCAVADORAS HIDRÁULICAS SOBRE ORUGAS, TRACTORES SOBRE ORUGAS, CARGADORES FRONTALES SOBRE LLANTAS Y RETROEXCAVADORA SOBRE LLANTAS PARA LAS UNIDADES BÁSICAS OPERATIVAS (UBO) ANCASH, ICA Y LIMA DEL PNC - MAQUINARIAS. ÍTEM 5 RETROEXCAVADORA SOBRE LLANTAS MÍNIMO 90 HP, D.U. 028-2023, de conformidad con los las especificaciones técnicas que se indican en el numeral 3.1 del Capítulo III de la sección específica de las bases y los documentos del procedimiento.

Lima, 13 de Octubre del 2023

CORPORATION WITHMORY S.R.L.

JOSÉ RUBÉN TAÍPE LEÓN  
APODERADO

---

JOSE RUBEN TAÍPE LEÓN  
DNI N° 41791402  
APODERADO  
CORPORATION WITHMORY S.R.L.



## ANEXO N° 4

## DECLARACIÓN JURADA DE PLAZO ENTREGA

Señores  
**ÓRGANO ENCARGADO DE LAS CONTRATACIONES**  
**CONTRATACIÓN DIRECTA N° 044-2023-VIVIENDA-OGA-UE-1.**  
Presente.

Mediante el presente, con pleno conocimiento de las condiciones que se exigen en las bases del procedimiento de la referencia, me comprometo a suministrar los bienes del presente procedimiento de selección en un plazo de **DIEZ (10)** días calendarios, en concordancia con lo establecido en mi oferta.

Lima, 13 de Octubre del 2023

CORPORATION WITHMORY S.R.L.  
-----  
JOSE RUBEN TAPE LEON  
APODERADO

---

**JOSE RUBEN TAPE LEÓN**  
**DNI N° 41791402**  
**APODERADO**  
**CORPORATION WITHMORY S.R.L.**





## ANEXO N° 6

## PRECIO DE LA OFERTA.

Señores

**ÓRGANO ENCARGADO DE LAS CONTRATACIONES**  
**CONTRATACIÓN DIRECTA N° 044-2023-VIVIENDA-OGA-UE-1.**  
Presente.

Es grato dirigirme a usted, para hacer de su conocimiento que, de acuerdo con las bases, mi oferta es la siguiente:

CONCEPTO	CANTIDAD	PRECIO UNITARIO	PRECIO TOTAL
ADQUISICIÓN DE EXCAVADORAS HIDRÁULICAS SOBRE ORUGAS, TRACTORES SOBRE ORUGAS, CARGADORES FRONTALES SOBRE LLANTAS Y RETROEXCAVADORA SOBRE LLANTAS PARA LAS UNIDADES BÁSICAS OPERATIVAS (UBO) ANCASH, ICA Y LIMA DEL PNC - MAQUINARIAS. ÍTEM 5 RETROEXCAVADORA SOBRE LLANTAS MÍNIMO 90 HP, D.U. 028-2023	1	S/ 534,900.00	S/ 534,900.00
<b>TOTAL: QUINIENTOS TREINTA Y CUATRO MIL NOVECIENTOS CON 00/100 SOLES</b>			<b>S/ 534,900.00</b>

El precio de la oferta en SOLES incluye todos los tributos, seguros, transporte, inspecciones, pruebas y, de ser el caso, los costos laborales conforme a la legislación vigente, así como cualquier otro concepto que pueda tener incidencia sobre el costo del servicio a contratar; excepto la de aquellos postores que gocen de alguna exoneración legal, no incluirán en el precio de su oferta los tributos respectivos.

Lima, 13 de Octubre del 2023

  
 CORPORATION WITHMORY S.R.L.  
 -----  
 JOSÉ RUBÉN TAÍPE LEÓN  
 APODERADO  
 \_\_\_\_\_  
**JOSE RUBEN TAÍPE LEÓN**  
**DNI N° 41791402**  
**APODERADO**  
**CORPORATION WITHMORY S.R.L.**



## ANEXO N° 07

## DECLARACIÓN JURADA DE COMPROMISO ANTISOBORNO

Señores  
**ÓRGANO ENCARGADO DE LAS CONTRATACIONES**  
**CONTRATACIÓN DIRECTA N° 044-2023-VIVIENDA-OGA-UE.001.**  
Presente. -

Mediante el presente, con pleno conocimiento de las condiciones que se exigen en las contrataciones públicas, declaro bajo juramento y me comprometo a no incurrir en actos de soborno, respetando la política antisoborno, y sistema de gestión antisoborno implementado por el MVCS.

Lima, 13 de Octubre del 2023

CORPORATION WITHMORY S.R.L.

-----  
JOSE RUBEN TAIBE LEÓN  
APODERADO

---

**JOSE RUBEN TAIBE LEÓN**  
**DNI N° 41791402**  
**APODERADO**  
**CORPORATION WITHMORY S.R.L.**





## ANEXO N° 8

**AUTORIZACIÓN DE NOTIFICACIÓN DE LA DECISIÓN DE LA ENTIDAD SOBRE LA  
SOLICITUD  
DE AMPLIACIÓN DE PLAZO MEDIANTE MEDIOS ELECTRÓNICOS DE COMUNICACIÓN**

Señores

**ÓRGANO ENCARGADO DE LAS CONTRATACIONES****CONTRATACIÓN DIRECTA N° 44-2023-VIVIENDA-OGA-UE-1**Presente. –

El que se suscribe, **JOSE RUBEN TAPE LEON**, identificado con **DNI N° 41791402**, Apoderado de la empresa **CORPORATION WITHMORY S.R.L.** identificado con **RUC N° 20525165958**, autorizo que durante la ejecución del contrato se me notifique al correo electrónico **licitaciones@cwwithmory.com** lo siguiente:

✓ Notificación de la decisión de la Entidad respecto a la solicitud de ampliación de plazo.

Lima, 13 de Octubre del 2023

CORPORATION WITHMORY S.R.L.

-----  
JOSE RUBEN TAPE LEON  
APODERADO

---

**JOSE RUBEN TAPE LEÓN**  
**DNI N° 41791402**  
**APODERADO**  
**CORPORATION WITHMORY S.R.L.**





PERÚ

Ministerio  
de Vivienda, Construcción  
y Saneamiento

Secretaría General

Oficina General de  
Administración

Oficina de Abastecimiento  
y Control Patrimonial

00161

"Decenio de la igualdad de oportunidades para mujeres y hombres"  
"Año de la unidad, la paz y el desarrollo"

## ACTA DE EVALUACIÓN, CALIFICACIÓN DE OFERTAS Y OTORGAMIENTO DE LA BUENA PRO

**"ADQUISICIÓN DE EXCAVADORAS HIDRÁULICAS SOBRE ORUGAS, TRACTORES SOBRE ORUGAS, CARGADORES FRONTALES SOBRE LLANTAS Y RETROEXCAVADORA SOBRE LLANTAS PARA LAS UNIDADES BÁSICAS OPERATIVAS (UBO) ANCASH, ICA Y LIMA DEL PNC-MAQUINARIAS" DU 028-2023**

### ITEM 5: RETROEXCAVADORA SOBRE LLANTAS MINIMO 90 HP

En la ciudad de Lima, a los 17 días de agosto del 2023, la suscrita Gissela Maguiña San Yen Man, Directora de la Oficina de Abastecimiento y Control Patrimonial, en calidad de representante del Órgano Encargado de las Contrataciones (OEC), ha procedido a verificar que las propuestas presentadas para el **Ítem N° 05: RETROEXCAVADORA SOBRE LLANTAS MINIMO 90 HP**, cumplan con los documentos obligatorios establecidos en el documento denominado "Consideraciones a tener en cuenta para la presentación de ofertas", actualizadas el 15 de agosto de 2023, a efectos de otorgar la buena pro, en caso corresponda; por lo que resulta pertinente manifestar lo siguiente:

- Con fecha 16 de agosto de 2023, se lleva a cabo la presentación de ofertas, vía mesa de partes y que contó con la presencia del Notario Eduardo Hopkins Torres, el mismo que realizó la apertura de las ofertas el mismo día, llegando a obtener las siguientes ofertas para el **Ítem N° 05: RETROEXCAVADORA SOBRE LLANTAS MINIMO 90 HP**:
  - IPESA S.A.C.
  - CORPORACIÓN WITHMORY S.R.L.
- Mediante Nota de Elevación N° 062-2023-VIVIENDA-OGA-OACP, de fecha 16 de agosto de 2023, se solicita al Programa Nuestras Ciudades (en calidad de Área Usaria), la revisión y evaluación técnica de las ofertas presentadas.
- A través del Informe N° 102-2023/VMVU/PNC-MAQUINARIAS-tpizarro, adjunto al Informe N° 1526-2023-VIVIENDA/VMVU/PNC-MAQUINARIAS y Memorandum N° 2721-2023-VIVIENDA/VMVU/PNC, de fecha 17 de agosto 2023, el Ingeniero Mecánico del PNC-Maquinarias remite la verificación y cumplimiento de la documentación técnica presentada, indicando lo siguiente:

N°	POSTOR	CUMPLIMIENTO TÉCNICO
1	IPESA S.A.C.	CUMPLE
2	CORPORACIÓN WITHMORY S.R.L.	CUMPLE

\*Se anexa el documento sustento del PNC-Maquinarias.

- Seguidamente, se procede a verificar la admisión de las ofertas validadas:

N°	POSTOR	RESULTADO
1	IPESA S.A.C.	ADMITIDA
2	CORPORACIÓN WITHMORY S.R.L.	ADMITIDA





**PERÚ****Ministerio  
de Vivienda, Construcción  
y Saneamiento****Secretaría General****Oficina General de  
Administración****Oficina de Abastecimiento  
y Control Patrimonial**

*"Decenio de la igualdad de oportunidades para mujeres y hombres"*  
*"Año de la unidad, la paz y el desarrollo"*

5. Seguidamente, se procede a realizar la evaluación de la ofertas presentadas por los postores admitidos:

N°	POSTOR	MONTO OFERTADO S/	ORDEN DE PRELACIÓN
1	CORPORACIÓN WITHMORY S.R.L.	534,900.00	1°
2	IPESA S.A.C.	590,000.00	2°

6. Luego de culminada la evaluación, se realizó la calificación de las ofertas, de acuerdo al siguiente detalle:

RAZÓN SOCIAL DEL POSTOR		CORPORACIÓN WITHMORY S.R.L.	
Requisitos de calificación		Cumple	No Cumple
A	Experiencia del postor		
A.1	Facturación	X	---
RESULTADO		CUMPLE	

RAZÓN SOCIAL DEL POSTOR		IPESA S.A.C.	
Requisitos de calificación		Cumple	No Cumple
A	Experiencia del postor		
A.1	Facturación	X	---
RESULTADO		CUMPLE	

En ese sentido, se procede a otorgar la buena pro, de la contratación directa correspondiente a la "ADQUISICIÓN DE EXCAVADORAS HIDRÁULICAS SOBRE ORUGAS, CARGADORES FRONTALES SOBRE LLANTAS, TRACTORES SOBRE ORUGAS Y RETROEXCAVADORA SOBRE LLANTAS PARA LAS UNIDADES BÁSICAS OPERATIVAS (UBO) TUMBES, PIURA, LAMBAYEQUE Y LA LIBERTAD DEL PNC-MAQUINARIAS" DU 028-2023, del ítem N° 05: RETROEXCAVADORA SOBRE LLANTAS MINIMO 90 HP, a favor de CORPORACIÓN WITHMORY S.R.L., por un monto ascendente a S/ 534,900.00 (Quinientos treinta y cuatro mil novecientos y 00/100 Soles).

Asimismo, se pondrá de conocimiento a los postores que presentaron su oferta, sobre los resultados de la presente acta, vía correo electrónico y publicación en el portal institucional.

Siendo las 19:45 horas del 17 de agosto de 2023, se inicia con la lectura de la presente acta, no habiendo observación alguna, por lo que la presente suscribe en señal de conformidad.

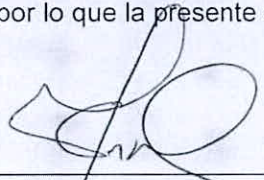
  
Lic. Gissela Maguiña San Yen Man  
Directora de la Oficina de Abastecimiento  
y Control Patrimonial





PERÚ

Ministerio  
de Vivienda, Construcción  
y SaneamientoViceministerio  
de Vivienda  
y UrbanismoPrograma  
Nuestras Ciudades

"Decenio de la Igualdad de Oportunidades para mujeres y hombres"  
"Año de la Unidad, la Paz y el Desarrollo"

**MEMORANDUM N° 2721 - 2023-VIVIENDA/VMVU/PNC**

**A :** GISSELA MAGUIÑA SAN YEN MAN  
Directora de la Oficina de Abastecimiento y Control Patrimonial

**ASUNTO :** Resultado de la evaluación del cumplimiento de las características técnicas con respecto a las cotizaciones presentadas por las empresas, en el marco del Decreto de Urgencia N° 028-2023.

**REFERENCIA :** HT N° 110864-2023  
a) Informe N° 1526 -2023-VIVIENDA/VMVU/PNC-MAQUINARIAS  
b) Nota de elevación N° 062-2023-VIVIENDA-OGA-OACP

**FECHA :** San isidro, 17 de agosto del 2023

Por el presente me dirijo a usted, a fin de manifestarle que mediante el documento de referencia a), la Coordinación Nacional de Maquinarias del Programa Nuestras Ciudades, dentro de sus competencias, traslada la evaluación sobre las cotizaciones referentes al Ítem 5 (retroexcavadora sobre llantas 90) de la contratación directa para la "Adquisición de excavadoras hidráulicas sobre orugas, tractores sobre orugas, cargadores frontales sobre llantas y retroexcavadora sobre llantas para las Unidades Básicas Operativas (UBO) Ancash, Ica y Lima del PNC-Maquinarias", en atención al requerimiento contenido en el documento de referencia b).

En ese sentido, la presente Dirección Ejecutiva hace suyo el documento de referencia a) y lo traslada para la continuidad de la contratación.

Atentamente,

FIRMA DIGITAL

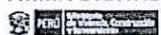

Firmado digitalmente por: GALLEGOS  
CHOQUE Abel FAU 20504743307 hard  
Motivo: Soy el autor del documento  
Fecha: 2023/08/17 16:53:27-0500

**VIVIENDA**

FIRMA DIGITAL

Arq. ABEL GALLEGOS CHOQUE  
Director Ejecutivo  
Programa Nuestras Ciudades

CC. OFICINA GENERAL DE ADMINISTRACIÓN



BICENTENARIO  
DEL PERÚ  
2021 - 2024





PERÚ

Ministerio  
de Vivienda, Construcción  
y Saneamiento

Viceministerio  
de Vivienda  
y Urbanismo

Programa  
Nuestras Ciudades

"Decenio de la Igualdad de oportunidades para mujeres y hombres"  
"Año de la Unidad, la Paz y el Desarrollo"

**INFORME N° 1526 -2023-VIVIENDA/VMVU/PNC-MAQUINARIAS**

**A :** ARQ. ABEL GALLEGOS CHOQUE  
Director Ejecutivo Programa Nuestras Ciudades

**ASUNTO :** Resultado de la evaluación del cumplimiento de las características técnicas con respecto a las cotizaciones presentadas por las empresas, en el marco del Decreto de Urgencia N° 028-2023.

**REFERENCIA :** HT N° 110864-2023  
a) Nota de elevación N° 062-2023-VIVIENDA-OGA-OACP  
b) Informe Técnico N° 102-2023/VMVU/PNC-MAQUINARIAS-tpizarro

**FECHA :** San Isidro, 17 de agosto del 2023

Tengo el agrado de dirigirme a usted en atención al documento de la referencia a), mediante el cual, la Oficina de Abastecimiento y Control Patrimonial – OACP traslada las cotizaciones de las empresas para la adquisición de maquinaria, en el marco del Decreto de Urgencia N° 028-2023, solicitando la evaluación sobre el cumplimiento de las especificaciones técnicas formuladas.

Sobre el particular, mediante documento de la referencia b), el especialista en mantenimiento informa la evaluación sobre las cotizaciones referentes al Ítem 5 (**retroexcavadora sobre llantas 90-100 HP**) de la contratación directa para la "Adquisición de excavadoras hidráulicas sobre orugas, tractores sobre orugas, cargadores frontales sobre llantas y retroexcavadora sobre llantas para las Unidades Básicas Operativas (UBO) Ancash, Ica y Lima del PNC-Maquinarias".

En ese sentido, la presente Coordinación hace suyo el documento de referencia b) y lo traslada para la continuidad de la contratación.

Por consiguiente, se recomienda derivar el presente informe a la Oficina de Abastecimiento y Control Patrimonial, para conocimiento y ejecución de las actuaciones correspondientes.

Atentamente,

**FIRMA DIGITAL**

**Ing. Cristian Ramírez Sotomayor**  
Coordinador Nacional de Maquinarias  
Programa Nuestras Ciudades



BICENTENARIO  
DEL PERÚ  
2021 - 2024



"Decenio de la Igualdad de Oportunidades para mujeres y hombres"  
"Año de la unidad, la paz y el desarrollo"

**INFORME TECNICO N° 102 -2023/VMVU/PNC- MAQUINARIAS – tpizarro**

**A :** Ing. CRISTIAN RAMIREZ SOTOMAYOR  
Coordinador Nacional PNC Maquinarias  
Programa Nuestras Ciudades

**ASUNTO :** Remito el resultado de la evaluación del cumplimiento las características técnicas con respecto a las cotizaciones presentadas por las empresas sobre la retroexcavadora, en el marco Decreto de Urgencia N° 028-2023.

**REFERENCIA :** HT N° 110864-2023  
NOTA DE ELEVACIÓN N° 0062-2023-VIVIENDA-OGA-OACP  
Decreto de Urgencia N° 028-2023

**FECHA :** Lima, 17 de Agosto de 2023

Tengo el agrado de dirigirme a usted con respecto al documento de la referencia, mediante el cual la Oficina de Abastecimiento y Control Patrimonial (OACP), remite las cotizaciones de empresas con la finalidad de evaluación sobre el cumplimiento de las especificaciones técnicas formulado.

Al respecto indico lo siguiente:

El suscrito elaboro las Especificaciones Técnicas (EE TT) de la retroexcavadora (Item 5), en ese sentido, remito el resultado de la evaluación del cumplimiento las características técnicas con respecto a las cotizaciones.

**ITEM 5**  
**RETROEXCAVADORA SOBRE LLANTAS**

- IPESA SAC; Cumple
- CORPORATION WITHMORY SRL; Cumple

En el anexo adjunto el detalle de la evaluación.

Atentamente.

Ing. Teodoro Ruben Pizarro Lobaton

CIP 89957

**FIRMA DIGITAL**



Firmado digitalmente por: PIZARRO LOBATON  
Teodoro Ruben FAU 20504743307 soft  
Motivo: Soy el autor del documento  
Fecha: 2023/08/17 14:56:04-0500





**ITEM 5  
RETROEXCAVADORA SOBRE LLANTAS**

FIRMA DIGITAL



Firmado digitalmente por: PIZARRO LOBATON  
Teodoro Ruben FAU 20504743307 soft  
Motivo: En señal de conformidad  
Fecha: 2023/08/17 12:39:47-0500

1.- GENERALIDADES		IPESA SAC		CORPORATION WITHMORY SRL	
1.1	AÑO DE FABRICACION : Mínimo año 2022	2022	Cumple	2022	Cumple
1.2	MARCA : Indicar	John deere	Cumple	New Holland	Cumple
1.3	MODELO : Indicar	310SL	Cumple	B95C	Cumple
1.4	PROCEDENCIA : Indicar	USA	Cumple	Italia	Cumple
1.5	CONDICION : Nuevo sin uso	Nuevo sin uso	Cumple	Nuevo sin uso	Cumple
2.- MOTOR:					
2.1	Diesel turboalimentado, de 4 cilindros	Diesel turboalimentado, 4 cilindros	Cumple	Diesel turboalimentado, 4 cilindros	Cumple
2.2	Potencia neta (según SAE J1349 / ISO 9249 ) mínimo de 90 HP.	97 HP	Cumple	95 HP	Cumple
2.3	Cilindrada no mayor a 5.50 litros	4.50 Lt	Cumple	4.5 Lt	Cumple
2.4	Deberá cumplir con norma de certificación, de bajas emisiones TIER 2 o TIER 3 o su equivalente	Tier,2	Cumple	Tier III	Cumple
2.5	El motor debe ser de la misma marca del Equipo	John deere	Cumple	New Holland	Cumple
3.- TRANSMISION					
3.1	Tracción en las cuatro ruedas ( 4 X 4 )	4x4	Cumple	4x4	Cumple
3.2	Mínimo 4 velocidades hacia adelante	5 velocidades	Cumple	04 velocidades	Cumple
4.- CUCHARON CARGADOR:					
4.1	Capacidad mínima de 0.95 m3.	1.00 m3	Cumple	1.00 m3	Cumple
4.2	Altura del pasador pivote (bisagra), mínimo de 3.3 metros.	3.47 m	Cumple	3.43 m	Cumple
4.3	Capacidad de carga a altura máxima de 3,000 Kg. Como mínimo	3,352 kg	Cumple	3,160 Kg	Cumple
5.- SISTEMA HIDRAULICO:					
5.1	Indicar tipo de bomba	Bomba hidraulica piston axial	Cumple	Bomba de engranaje	Cumple
5.2	Caudal de retroexcavadora mínimo de 27 GPM (galones/minuto)	42 GPM	Cumple	40 gpm	Cumple
6.- CUCHARON EXCAVADOR:					
6.1	Capacidad mínima de 0.18 m3.	0.25 m3	Cumple	0.21 m3	Cumple
6.2	Mínimo: Profundidad de Excavación de 4.20 m (brazo retraído) y 5,30 m (brazo extendido)	4.50/5.55 m	Cumple	4.52 / 5.56 m	Cumple
6.3	Brazo Excavador Extendible.	Extendible	Cumple	Extendible.	Cumple
7.- NEUMATICOS:					
7.1	Los neumáticos serán de conformidad de acuerdo al diseño de cada fabricante	12.5x18 delantero / 19.5x24 trasero	Cumple	14-17.5 delantero / 16.9-28 trasero	Cumple
8.- PESO DE OPERACIÓN:					
8.1	Máximo hasta 11,000 Kg	7,917 Kg	Cumple	7,261 Kg	Cumple
9.- SISTEMA ELÉCTRICO:					
9.1	12 Voltios, motor de arranque, batería de libre mantenimiento o larga duración ó de acuerdo al diseño de cada fabricante	12V, motor arranqué, libre mantenimiento	Cumple	12V, bateria simple	Cumple
9.2	Luces delanteros y posteriores halógenas	Tiene	Cumple	Tiene	Cumple
9.3	Bocinas, alarma de retroceso y circulina	Tiene	Cumple	Tiene	Cumple
9.4	Sistema de iluminacion para trabajo nocturno	Tiene	Cumple	Tiene	Cumple



**ITEM 5**  
**RETROEXCAVADORA SOBRE LLANTAS**

FIRM



Firmado digitalmente por: PIZARRO LOBATON  
Teodoro Ruben FAU 20504743307 soft  
Motivo: En señal de conformidad  
Fecha: 2023/08/17 12:39:47-0500

10.- CABINA:					
10.1	Cabina cerrada, con protección ROPS / FOPS, además mínimo con sistema de protección delantera tipo varilla	ROPS / FOPS, protección delantera tipo varilla	Cumple	ROPS / FOPS, protección delantera tipo varilla	Cumple
10.2	Aire acondicionado y calefacción	Tiene	Cumple	Tiene	Cumple
10.3	limpiaparabrisas delantero o indicar tipo	Tiene	Cumple	Tiene	Cumple
10.4	Asiento ergonomico con cinturon de seguridad.	Tiene	Cumple	Tiene	Cumple
10.5	Sistema de monitoreo electronico.	Tiene	Cumple	Tiene	Cumple
10.6	Instrumentacion, indicadores de advertencia, describir	Tiene	Cumple	Tiene	Cumple
10.7	Controles por joysticks o palancas, panel electrónico	Joysticks , panel electrónico	Cumple	Palancas, panel electrónico	Cumple
11.- EQUIPAMIENTO:					
11.1	Caja de Herramientas basicas; Engrasadora manual, , dos alicates de 8", dos alicates pico loro de 10", Llaves Mixtas de 1/4" hasta 2", 03 Destornilladores estrella, 03 Destornilladores planos, llave francesa de 8", 10" y 12", jugo de 12 dados con palanca corrediza y 03 extensiones.	D. J. de cumplimiento	Cumple	D. J. de cumplimiento	Cumple
11.2	02 Conos de seguridad	D. J. de cumplimiento	Cumple	D. J. de cumplimiento	Cumple
11.3	Kit de emergencia: Una linterna de mano recargable de 5W	D. J. de cumplimiento	Cumple	D. J. de cumplimiento	Cumple
11.4	Extintor. Capacidad mínima: 09 kg	D. J. de cumplimiento	Cumple	D. J. de cumplimiento	Cumple
11.5	Cintas reflectivas laterales y posteriores: De acuerdo al RNT del MTC	D. J. de cumplimiento	Cumple	D. J. de cumplimiento	Cumple
11.6	Botiquín de primeros auxilios: Alcohol, algodón, vendas, esparadrapo, etc.	D. J. de cumplimiento	Cumple	D. J. de cumplimiento	Cumple

00158



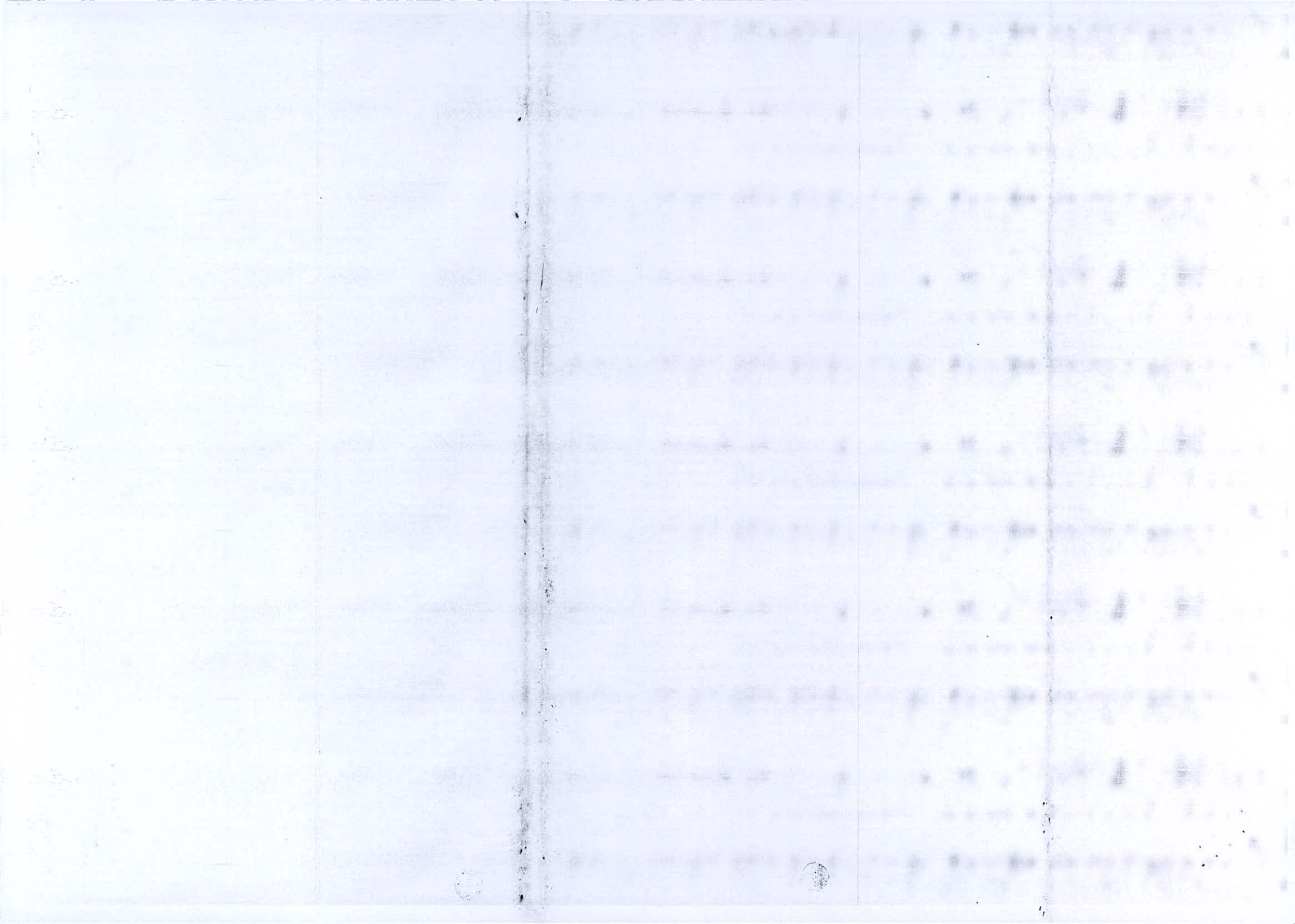



PERÚ

Ministerio  
de Vivienda, Construcción  
y Saneamiento

Viceministerio  
de Vivienda  
y Urbanismo

Programa  
Nuestras Ciudades

00157

"Decenio de la Igualdad de Oportunidades para mujeres y hombres"  
"Año de la Unidad, la Paz y el Desarrollo"

**MEMORANDUM N° 2721 - 2023-VIVIENDA/VMVU/PNC**

**A :** **GISELA MAGUIÑA SAN YEN MAN**  
Directora de la Oficina de Abastecimiento y Control Patrimonial

**ASUNTO :** Resultado de la evaluación del cumplimiento de las características técnicas con respecto a las cotizaciones presentadas por las empresas, en el marco del Decreto de Urgencia N° 028-2023.

**REFERENCIA :** **HT N° 110864-2023**  
a) Informe N° 1526 -2023-VIVIENDA/VMVU/PNC-MAQUINARIAS  
b) Nota de elevación N° 062-2023-VIVIENDA-OGA-OACP

**FECHA :** San isidro, 17 de agosto del 2023

Por el presente me dirijo a usted, a fin de manifestarle que mediante el documento de referencia a), la Coordinación Nacional de Maquinarias del Programa Nuestras Ciudades, dentro de sus competencias, traslada la evaluación sobre las cotizaciones referentes al Ítem 5 (retroexcavadora sobre llantas 90) de la contratación directa para la "Adquisición de excavadoras hidráulicas sobre orugas, tractores sobre orugas, cargadores frontales sobre llantas y retroexcavadora sobre llantas para las Unidades Básicas Operativas (UBO) Ancash, Ica y Lima del PNC-Maquinarias", en atención al requerimiento contenido en el documento de referencia b).

En ese sentido, la presente Dirección Ejecutiva hace suyo el documento de referencia a) y lo traslada para la continuidad de la contratación.

Atentamente,

FIRMA DIGITAL



Firmado digitalmente por: GALLEGOS  
CHOQUE Abel FAU 20504743307 hard  
Motivo: Soy el autor del documento  
Fecha: 2023/08/17 16:53:27-0500

FIRMA DIGITAL

Arq. ABEL GALLEGOS CHOQUE  
Director Ejecutivo  
Programa Nuestras Ciudades

CC. OFICINA GENERAL DE ADMINISTRACIÓN



BICENTENARIO  
DEL PERÚ  
2021 - 2024





PERÚ

Ministerio  
de Vivienda, Construcción  
y SaneamientoViceministerio  
de Vivienda  
y UrbanismoPrograma  
Nuestras Ciudades

"Decenio de la Igualdad de oportunidades para mujeres y hombres"  
"Año de la Unidad, la Paz y el Desarrollo"

### **INFORME N° 1526 -2023-VIVIENDA/VMVU/PNC-MAQUINARIAS**

**A :** **ARQ. ABEL GALLEGOS CHOQUE**  
Director Ejecutivo Programa Nuestras Ciudades

**ASUNTO :** Resultado de la evaluación del cumplimiento de las características técnicas con respecto a las cotizaciones presentadas por las empresas, en el marco del Decreto de Urgencia N° 028-2023.

**REFERENCIA :** **HT N° 110864-2023**  
a) Nota de elevación N° 062-2023-VIVIENDA-OGA-OACP  
b) Informe Técnico N° 102-2023/VMVU/PNC-MAQUINARIAS-tpizarro

**FECHA :** San Isidro, 17 de agosto del 2023

Informe  
1526-PNC

Tengo el agrado de dirigirme a usted en atención al documento de la referencia a), mediante el cual, la Oficina de Abastecimiento y Control Patrimonial – OACP traslada las cotizaciones de las empresas para la adquisición de maquinaria, en el marco del Decreto de Urgencia N° 028-2023, solicitando la evaluación sobre el cumplimiento de las especificaciones técnicas formuladas.

Sobre el particular, mediante documento de la referencia b), el especialista en mantenimiento informa la evaluación sobre las cotizaciones referentes al Ítem 5 (**retroexcavadora sobre llantas 90**) de la contratación directa para la "Adquisición de excavadoras hidráulicas sobre orugas, tractores sobre orugas, cargadores frontales sobre llantas y retroexcavadora sobre llantas para las Unidades Básicas Operativas (UBO) Ancash, Ica y Lima del PNC-Maquinarias".

En ese sentido, la presente Coordinación hace suyo el documento de referencia b) y lo traslada para la continuidad de la contratación.

Por consiguiente, se recomienda derivar el presente informe a la Oficina de Abastecimiento y Control Patrimonial, para conocimiento y ejecución de las actuaciones correspondientes.

Atentamente,

### **FIRMA DIGITAL**

**Ing. Cristian Ramírez Sotomayor**  
Coordinador Nacional de Maquinarias  
Programa Nuestras Ciudades



120P-bnc  
-u120m6





PERÚ

Ministerio  
de Vivienda, Construcción  
y Saneamiento

Viceministerio  
de Vivienda  
y Urbanismo

Programa  
Nuestras Ciudades

00155

"Decenio de la Igualdad de Oportunidades para mujeres y hombres"  
"Año de la unidad, la paz y el desarrollo"

**INFORME TECNICO N° 102 -2023/VMVU/PNC- MAQUINARIAS – tpizarro**

**A :** Ing. CRISTIAN RAMIREZ SOTOMAYOR  
Coordinador Nacional PNC Maquinarias  
Programa Nuestras Ciudades

**ASUNTO :** Remito el resultado de la evaluación del cumplimiento las características técnicas con respecto a las cotizaciones presentadas por las empresas sobre la retroexcavadora, en el marco Decreto de Urgencia N° 028-2023.

**REFERENCIA :** HT N° 110864-2023  
NOTA DE ELEVACIÓN N° 0062-2023-VIVIENDA-OGA-OACP  
Decreto de Urgencia N° 028-2023

**FECHA :** Lima, 17 de Agosto de 2023

ISS Informe 102

Tengo el agrado de dirigirme a usted con respecto al documento de la referencia, mediante el cual la Oficina de Abastecimiento y Control Patrimonial (OACP), remite las cotizaciones de empresas con la finalidad de evaluación sobre el cumplimiento de las especificaciones técnicas formulado.

Al respecto indico lo siguiente:

El suscrito elaboro las Especificaciones Técnicas (EE TT) de la retroexcavadora (Item 5), en ese sentido, remito el resultado de la evaluación del cumplimiento las características técnicas con respecto a las cotizaciones.

**ITEM 5**

**RETROEXCAVADORA SOBRE LLANTAS**

- IPESA SAC; Cumple
- CORPORATION WITHMORY SRL; Cumple

En el anexo adjunto el detalle de la evaluación.

Atentamente.

Ing. Teodoro Ruben Pizarro Lobaton

CIP 89957

FIRMA DIGITAL



VIVIENDA

Firmado digitalmente por: PIZARRO LOBATON  
Teodoro Ruben FAU 20504743307 soft  
Motivo: Soy el autor del documento  
Fecha: 2023/08/17 14:56:04-0500



BICENTENARIO  
DEL PERÚ  
2021 - 2024

**ITEM 5  
RETROEXCAVADORA SOBRE LLANTAS**

**FIRMA DIGITAL**



Firmado digitalmente por: PIZARRO LOBATON  
Teodoro Ruben FAU 20504743307 soft  
Motivo: En señal de conformidad  
Fecha: 2023/08/17 12:39:47-0500

**VIVIENDA**

1.- GENERALIDADES		IPESA SAC		CORPORATION WITHMORY SRL	
1.1	AÑO DE FABRICACION : Mínimo año 2022	2022	Cumple	2022	Cumple
1.2	MARCA : Indicar	John deere	Cumple	New Holland	Cumple
1.3	MODELO : Indicar	310SL	Cumple	B95C	Cumple
1.4	PROCEDENCIA : Indicar	USA	Cumple	Italia	Cumple
1.5	CONDICION : Nuevo sin uso	Nuevo sin uso	Cumple	Nuevo sin uso	Cumple
<b>2.- MOTOR:</b>					
2.1	Diesel turboalimentado, de 4 cilindros	Diesel turboalimentado, 4 cilindros	Cumple	Diesel turboalimentado, 4 cilindros	Cumple
2.2	Potencia neta (según SAE J1349 / ISO 9249 ) mínimo de 90 HP.	97 HP	Cumple	95 HP	Cumple
2.3	Cilindrada no mayor a 5.50 litros	4.50 Lt	Cumple	4.5 Lt	Cumple
2.4	Deberá cumplir con norma de certificación, de bajas emisiones TIER 2 o TIER 3 o su equivalente	Tier 2	Cumple	Tier III	Cumple
2.5	El motor debe ser de la misma marca del Equipo	John deere	Cumple	New Holland	Cumple
<b>3.- TRANSMISION</b>					
3.1	Tracción en las cuatro ruedas ( 4 X 4 )	4x4	Cumple	4x4	Cumple
3.2	Mínimo 4 velocidades hacia adelante	5 velocidades	Cumple	04 velocidades	Cumple
<b>4.- CUCHARON CARGADOR:</b>					
4.1	Capacidad mínima de 0.95 m3.	1.00 m3	Cumple	1.00 m3	Cumple
4.2	Altura del pasador pivote (bisagra), mínimo de 3.3 metros.	3.47 m	Cumple	3.43 m	Cumple
4.3	Capacidad de carga a altura máxima de 3,000 Kg. Como mínimo	3,352 kg	Cumple	3,160 Kg	Cumple
<b>5.- SISTEMA HIDRAULICO:</b>					
5.1	Indicar tipo de bomba	Bomba hidraulica piston axial	Cumple	Bomba de engranaje	Cumple
5.2	Caudal de retroexcavadora mínimo de 27 GPM (galones/minuto)	42 GPM	Cumple	40 gpm	Cumple
<b>6.- CUCHARON EXCAVADOR:</b>					
6.1	Capacidad mínima de 0.18 m3.	0.25 m3	Cumple	0.21 m3	Cumple
6.2	Mínimo: Profundidad de Excavación de 4.20 m (brazo retraído) y 5,30 m (brazo extendido)	4.50/5.55 m	Cumple	4.52 / 5.56 m	Cumple
6.3	Brazo Excavador Extendible.	Extendible.	Cumple	Extendible.	Cumple
<b>7.- NEUMATICOS:</b>					
7.1	Los neumáticos serán de conformidad de acuerdo al diseño de cada fabricante	12.5x18 delantero / 19.5x24 trasero	Cumple	14-17.5 delantero / 16.9-28 trasero	Cumple
<b>8.- PESO DE OPERACIÓN:</b>					
8.1	Máximo hasta 11,000 Kg	7,917 Kg	Cumple	7,261 Kg	Cumple
<b>9.- SISTEMA ELÉCTRICO:</b>					
9.1	12 Voltios, motor de arranque, batería de libre mantenimiento o larga duración ó de acuerdo al diseño de cada fabricante	12V, motor arranque, libre mantenimiento	Cumple	12V, bateria simple	Cumple
9.2	Luces delanteros y posteriores halógenas	Tiene	Cumple	Tiene	Cumple
9.3	Bocinas, alarma de retroceso y circulina	Tiene	Cumple	Tiene	Cumple
9.4	Sistema de iluminacion para trabajo nocturno	Tiene	Cumple	Tiene	Cumple



**ITEM 5**  
**RETROEXCAVADORA SOBRE LLANTAS**

FIRMA DIGITAL



Firmado digitalmente por: PIZARRO LOBATON  
Teodoro Ruben FAU 20504743307 soft  
Motivo: En señal de conformidad  
Fecha: 2023/08/17 12:39:47-0500

**VIVIENDA**

<b>10.- CABINA:</b>					
<b>10.1</b>	Cabina cerrada, con protección ROPS / FOPS, además mínimo con sistema de protección delantera tipo varilla	ROPS / FOPS, protección delantera tipo varilla	Cumple	ROPS / FOPS, protección delantera tipo varilla	Cumple
<b>10.2</b>	Aire acondicionado y calefacción	Tiene	Cumple	Tiene	Cumple
<b>10.3</b>	limpiaparabrisas delantero o indicar tipo	Tiene	Cumple	Tiene	Cumple
<b>10.4</b>	Asiento ergonómico con cinturón de seguridad.	Tiene	Cumple	Tiene	Cumple
<b>10.5</b>	Sistema de monitoreo electrónico.	Tiene	Cumple	Tiene	Cumple
<b>10.6</b>	Instrumentación, indicadores de advertencia, describir	Tiene	Cumple	Tiene	Cumple
<b>10.7</b>	Controles por joysticks o palancas, panel electrónico	Joysticks, panel electrónico	Cumple	Palancas, panel electrónico	Cumple
<b>11.- EQUIPAMIENTO:</b>					
<b>11.1</b>	Caja de Herramientas básicas; Engrasadora manual, dos alicates de 8", dos alicates pico loro de 10", Llaves Mixtas de 1/4" hasta 2", 03 Destornilladores estrella, 03 Destornilladores planos, llave francesa de 8", 10" y 12", jugo de 12 dados con palanca corrediza y 03 extensiones.	D. J. de cumplimiento	Cumple	D. J. de cumplimiento	Cumple
<b>11.2</b>	02 Conos de seguridad	D. J. de cumplimiento	Cumple	D. J. de cumplimiento	Cumple
<b>11.3</b>	Kit de emergencia: Una linterna de mano recargable de 5W	D. J. de cumplimiento	Cumple	D. J. de cumplimiento	Cumple
<b>11.4</b>	Extintor: Capacidad mínima: 09 kg	D. J. de cumplimiento	Cumple	D. J. de cumplimiento	Cumple
<b>11.5</b>	Cintas reflectivas laterales y posteriores: De acuerdo al RNT del MTC	D. J. de cumplimiento	Cumple	D. J. de cumplimiento	Cumple
<b>11.6</b>	Botiquín de primeros auxilios: Alcohol, algodón, vendas, esparadrapo, etc.	D. J. de cumplimiento	Cumple	D. J. de cumplimiento	Cumple

00154







Ministerio  
de Vivienda, Construcción  
y Saneamiento

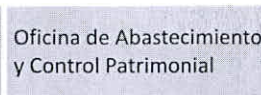

00153

"Año de la unidad, la paz y el desarrollo"

**NOTA DE ELEVACIÓN N° 0062-2023-VIVIENDA-OGA-OACP**

**PARA :** ABEL GALLEGOS CHOQUE  
Director Ejecutivo del Programa Nuestras Ciudades

**ASUNTO :** Verificación de ofertas obtenidas en la indagación de mercado del requerimiento de maquinarias en el marco de lo dispuesto en el Decreto de Urgencia N° 028-2023

**REFERENCIA :** Memorandum N° 2676-2023/VIVIENDA/VMVU/PNC

**FECHA :** San Isidro, 16 de agosto de 2023

H.T. 110864-2023

Tengo a bien dirigirme a usted, a fin de manifestarle que el día de hoy, miércoles 16 de agosto se abrieron los sobres conteniendo las ofertas para la adquisición de "maquinaria" en el marco del Decreto de Urgencia N° 028-2023, ello en presencia del señor Notario de Lima, Edgardo Hopkins Torres.

Al respecto, en atención a su condición de área usuaria, adjunto al presente las ofertas de las empresas; según el siguiente detalle:

**"ADQUISICIÓN DE BIENES: EXCAVADORAS HIDRÁULICAS SOBRE ORUGAS, TRACTORES SOBRE ORUGAS, CARGADORES FRONTALES SOBRE LLANTAS Y RETROEXCAVADORA SOBRE LLANTAS PARA LAS UNIDADES BÁSICAS OPERATIVAS (UBO) ANCASH, ICA Y LIMA DEL PNC-MAQUINARIAS"**

ITEM	DESCRIPCIÓN	OFERTAS				
		FERREYROS S.A.	IPESA S.A.	KOMATSU- MITSU MAQUINARIAS PERÚ S.A.	UNIMAQ S.A.	CORPORACIÓN WITHMORY S.R.L.
1	EXCAVADORA HIDRÁULICA SOBRE ORUGAS 240-260 HP	X	X	X		
2	EXCAVADORA HIDRÁULICA SOBRE ORUGAS 160-175 HP		X	X	X	X
3	TRACTOR SOBRE ORUGAS 320-360 HP	X	X	X		
4	CARGADOR FRONTAL SOBRE LLANTAS 190-200 HP	X	X	X		X
5	RETROEXCAVADORA SOBRE LLANTAS 90-100 HP		X			X

En ese sentido, mucho agradeceré remitir con carácter de **MUY URGENTE** hasta las **12:00 horas del día jueves 17 de agosto de 2023**, la evaluación sobre el cumplimiento de la especificaciones técnicas formuladas por su Despacho, a fin de cumplir con los plazos previstos en el cronograma.

Atentamente,

Lic. Gissela Maguiña San Yen Man  
Directora de la Oficina de Abastecimiento y Control Patrimonial

FIRMA DIGITAL



**VIVIENDA**

Firmado digitalmente por: MAGUIÑA SAN YEN MAN  
Gissela FAU 20504743307 hard  
Motivo: Soy el autor del documento  
Fecha: 2023/08/16 21:37:17-0500



10 90 000



**CONTRATACION DIRECTA PARA LA ADQUISICION DE EXCAVADORAS HIDRAULICAS  
SOBRE ORUGAS, TRACTORES SOBRE ORUGAS, CARGADORES FRONTALES SOBRE  
LLANTAS Y RETROEXCAVADORA SOBRE LLANTAS PARA LAS UNIDADES BASICAS  
OPERATIVAS (UBO) ANCASH, ICA Y LIMA DEL PNC MAQUINARIAS**

**LUGAR, DIA Y HORA:** EN LIMA, A LOS DIECISEIS (16) DIAS DEL MES DE AGOSTO DEL AÑO  
DOS MIL VEINTITRES, A LAS 18.00 HORAS, EN EL MINISTERIO DE VIVIENDA,  
CONSTRUCCION Y SANEAMIENTO, UBICADO EN AV. REPUBLICA DE PANAMA N°3650,  
PRIMER PISO, DISTRITO DE SAN ISIDRO, PROVINCIA Y DEPARTAMENTO DE LIMA. =====

**ACTO:** APERTURA DE PROPUESTAS

SE CONTO CON LA PRESENCIA DE:

GISSELA MAGUIÑA SAN YEN MAN CON DNI N°07764373

KARLA PAMELA BAYONA ABRIL CON DNI N° 10798780

EVERT SEGUNDO CHANDUVI IZQUIERDO CON DNI N°44113040

**NOTARIO:** EDGARDO HOPKINS TORRES CON DNI N°10134876. =====

**ACTO:** SE EFECTUO LA APERTURA DE LOS CATORCE SOBRES SEGÚN EL SIGUIENTE  
DETALLE:=====

**1. FERREYROS S.A. (ITEMS 1,3,4)**

ITEM 1: LA PROPUESTA CUENTA 130 FOLIOS. EL MONTO DE LA OFERTA ES S/.  
8,195,950.28 SOLES. SE REPITE LA FOJA 12

ITEM 3: LA PROPUESTA CUENTA 141 FOLIOS. EL MONTO DE LA OFERTA ES S/.  
12,283,203.39 SOLES. SE REPITE LA FOJA 12

ITEM 4: LA PROPUESTA CUENTA 92 FOLIOS. EL MONTO DE LA OFERTA ES S/. 4,769,176.72  
SOLES. SE REPITE LA FOJA 12 Y SE CONSIGA LA FOJA 52, 52A, 52B.

**2. IPESA SAC (ITEM 3)**

LA PROPUESTA CUENTA 96 FOLIOS. EL MONTO DE LA OFERTA ES S/. 15,800,000.00  
SOLES.

**3. IPESA SAC (ITEM 4)**

LA PROPUESTA CUENTA 96 FOLIOS. EL MONTO DE LA OFERTA ES S/. 3,525,000.00  
SOLES.

EDGARDO HOPKINS TORRES  
ABOGADO - NOTARIO DE LIMA

152 ACTA  
Notario Hopkins



4. IPESA SAC (ITEM 5)

LA PROPUESTA CUENTA 94 FOLIOS. EL MONTO DE LA OFERTA ES S/. 590,000.00 SOLES.

5. IPESA SAC (ITEM 2)

LA PROPUESTA CUENTA 93 FOLIOS. EL MONTO DE LA OFERTA ES S/. 2,425,350.00 SOLES.

6. IPESA SAC (ITEM 1)

LA PROPUESTA CUENTA 94 FOLIOS. EL MONTO DE LA OFERTA ES S/. 8,736,000.00 SOLES.

7. UNIMAQ SA (ITEM 2)

LA PROPUESTA NO CUENTA FOLIACION. EL MONTO DE LA OFERTA ES S/. 2,991,901.80 SOLES.

8. CORPORATION WITHMORY SRL (ITEM 4).

LA PROPUESTA CUENTA 162 FOLIOS. EL MONTO DE LA OFERTA ES S/. 4,687,600.00 SOLES.

9. CORPORATION WITHMORY SRL (ITEM 5)

LA PROPUESTA CUENTA 130 FOLIOS. EL MONTO DE LA OFERTA ES S/. 534,900.00 SOLES.

10. CORPORATION WITHMORY SRL (ITEM 2)

LA PROPUESTA CUENTA 157 FOLIOS. EL MONTO DE LA OFERTA ES S/. 3,149,700.00 SOLES.

11. KOMATSU MITSUI MAQUINARIAS PERU S.A. (ITEM 4)

LA PROPUESTA CUENTA 96 FOLIOS. EL MONTO DE LA OFERTA ES S/. 4,425,000.00 SOLES.

12. KOMATSU MITSUI MAQUINARIAS PERU S.A. (ITEM 1)

LA PROPUESTA CUENTA 127 FOLIOS. EL MONTO DE LA OFERTA ES S/. 9,602,250.00 SOLES.

13. KOMATSU MITSUI MAQUINARIAS PERU S.A. (ITEM 2)

LA PROPUESTA CUENTA 82 FOLIOS. EL MONTO DE LA OFERTA ES S/. 2,998,809.00 SOLES.

EDGARDO HOPKINS TORRES  
ABOGADO - NOTARIO DE LIMA



14. KOMATSU MITSUI MAQUINARIAS PERU S.A. (ITEM 3)

LA PROPUESTA CUENTA 115 FOLIOS. EL MONTO DE LA OFERTA ES S/. 10,354,500.00 SOLES.

SIN OBSERVACIONES, SE PROCEDIO A LA REDACCION, APROBACION Y LECTURA DE LA PRESENTE ACTA. =====

EL ACTO PUBLICO TERMINÓ A LAS 19.50 HORAS=====

GISSELA MAGUIÑA SAN YEN MAN

KARLA PAMELA BAYONA ABRIL

EVERT SEGUNDO CHANDUVI IZQUIERDO



EDGARDO HOPKINS TORRES  
ABOGADO - NOTARIO DE LIMA





**CONTRATACION DIRECTA PARA LA ADQUISICION DE EXCAVADORAS HIDRAULICAS  
SOBRE ORUGAS, TRACTORES SOBRE ORUGAS, CARGADORES FRONTALES SOBRE  
LLANTAS Y RETROEXCAVADORA SOBRE LLANTAS PARA LAS UNIDADES BASICAS  
OPERATIVAS (UBO) ANCASH, ICA Y LIMA DEL PNC MAQUINARIAS**

**LUGAR, DIA Y HORA:** EN LIMA, A LOS DIECISEIS (16) DIAS DEL MES DE AGOSTO DEL AÑO  
DOS MIL VEINTITRES, A LAS 17.10 HORAS, EN EL MINISTERIO DE VIVIENDA,  
CONSTRUCCION Y SANEAMIENTO, UBICADO EN AV. REPUBLICA DE PANAMA N°3650,  
PRIMER PISO, DISTRITO DE SAN ISIDRO, PROVINCIA Y DEPARTAMENTO DE LIMA. ====

**ACTO:** PRESENTACION DE PROPUESTAS EN MESA DE PARTES.

OFICINA DE GESTION DOCUMENTARIA Y ARCHIVO (MESA DE PARTES): MELISSA  
MARTINEZ LOZANO CON DNI n° 48626382=====

**NOTARIO:** EDGARDO HOPKINS TORRES CON DNI N°10134876. =====

**ACTO:** LA SRA. MELISSA MARTINEZ LOZANO CON DNI n°48626382, REPRESENTANTE DE  
LA OFICINA DE MESA DE PARTES ENTREGO DOS SOBRES SEGÚN EL SIGUIENTE  
DETALLE:=====

1. FERREYROS S.A. (ITEM 1,2,4) HT 00121769-2023
2. IPESA SAC (ITEM 3) HT 00121852-2023
3. IPESA SAC (ITEM 4) HT 00121847-2023
4. IPESA SAC (ITEM 5) HT 00121850-2023
5. IPESA SAC (ITEM 2) HT 00121846-2023
6. IPESA SAC (ITEM 1) HT 00121844-2023
7. UNIMAQ SA (ITEM 2) HT 00121935-2023
8. CORPORATION WITHMORY SRL (ITEM 4) HT 00121917-2023
9. CORPORATION WITHMORY SRL (ITEM 5) HT 00121922-2023
10. CORPORATION WITHMORY SRL (ITEM 2) HT 00121920-2023
11. KOMATSU MITSUI MAQUINARIAS PERU S.A. (ITEM 4) HT 00121911-2023
12. KOMATSU MITSUI MAQUINARIAS PERU S.A. (ITEM 1) HT 00121896-2023
13. KOMATSU MITSUI MAQUINARIAS PERU S.A. (ITEM 2) HT 00121901-2023

EDGARDO HOPKINS TORRES  
ABOGADO - NOTARIO DE LIMA

14. KOMATSU MITSUI MAQUINARIAS PERU S.A. (ITEM 3) HT 00121904-2023

SIN OBSERVACIONES, SE PROCEDIO A LA REDACCION, APROBACION Y LECTURA DE LA  
PRESENTE ACTA. =====

EL ACTO PUBLICO TERMINÓ A LAS 18.00 HORAS=====

  
MELISSA MARTINEZ LOZANO

  
EDGARDO HOPKINS TORRES  
ABOGADO - NOTARIO DE LIMA







"AÑO DE LA UNIDAD, LA PAZ Y EL DESARROLLO"

Lima, 16 de Agosto del 2023

CARTA N° 006-2023-CW-MV

Señores  
MINISTERIO DE VIVIENDA CONSTRUCCION Y SANEAMIENTO

Presente. -

ASUNTO : PRESENTACIÓN DE OFERTA TÉCNICA Y ECONÓMICA - ITEM N° 5:  
RETROEXCAVADORA SOBRE LLANTAS

REFERENCIA : CONTRATACIÓN DEL BIEN: "ADQUISICIÓN DE EXCAVADORAS  
HIDRÁULICAS SOBRE ORUGAS, TRACTORES SOBRE ORUGAS,  
CARGADORES FRONTALES SOBRE LLANTAS Y RETROEXCAVADORA  
SOBRE LLANTAS PARA LAS UNIDADES BÁSICAS OPERATIVAS (UBO)  
ANCASH, ICA Y LIMA DEL PNC-MAQUINARIAS - ITEM N° 5:  
RETROEXCAVADORA SOBRE LLANTAS".

De mi especial consideración:

El que se suscribe, JOSE RUBEN TAPE LEON, identificado con DNI N° 41791402, Apoderado de la empresa CORPORATION WITHMORY S.R.L. con RUC N° 20525165958, con domicilio legal en AV. NICOLAS DE ARRIOLA NRO. 2216 URB. SAN LUIS LIMA - LIMA - SAN LUIS, con correo electrónico licitaciones@cwwithmory.com y con número de teléfono 997367233, me dirijo a ustedes para saludarlos cordialmente, y a la vez presentarles nuestra oferta técnica y económica para la CONTRATACIÓN DEL BIEN: "ADQUISICIÓN DE EXCAVADORAS HIDRÁULICAS SOBRE ORUGAS, TRACTORES SOBRE ORUGAS, CARGADORES FRONTALES SOBRE LLANTAS Y RETROEXCAVADORA SOBRE LLANTAS PARA LAS UNIDADES BÁSICAS OPERATIVAS (UBO) ANCASH, ICA Y LIMA DEL PNC-MAQUINARIAS - ITEM N° 5: RETROEXCAVADORA SOBRE LLANTAS".

Sin otro particular, me despido de ustedes.

Atentamente,

CORPORATION WITHMORY S.R.L.

JOSE RUBEN TAPE LEON  
APODERADO

JOSE RUBEN TAPE LEON  
DNI N° 41791402  
APODERADO  
CORPORATION WITHMORY S.R.L.

CORPORATION WITHMORY S.R.L.

JOSE RUBEN TAPE LEON  
APODERADO

CORPORATION WITHMORY S.R.L.

Av. Nicolás de Arriola N° 2216, San Luis, Lima - Perú  
T: (011) 214-3230 F: (011) 323-6330  
E: info@cwwithmory.com  
www.cwwithmory.com

R.U.C. N° 20525165958

FACTURA

N° 003 - 0000404

SEÑORES: MUNICIPALIDAD DISTRICTAL DE CHONTA  
DIRECCION: NRO. 2 DE ARMAS CAJAMARCA - CHONTA  
P. U. D.: 2023/08/06  
D. C. 143

FORMA DE PAGO: CONTADO  
CUOTA DE REMISION  
FECHA: 07/10/2023

N° PEDIDO: PNC-MAQUINARIAS

CANTIDAD	DESCRIPCION	N° DE CODIGO	VALOR UNITARIO	VALOR TOTAL
1	UNO: RETROEXCAVADORA 31108 - NUEVO MARCAS NEW HOLLAND MODELO 31108 MOTOR: 6130000 SERIE: 15-011533 AÑO: 2018	31108	329,601.02	329,601.02
SON: TRESCIENTOS OCHENTINUEVE MIL Y OCHOCIENTOS SOLES				



CORPORATION WITHMORY S.R.L.

JOSE RUBEN TAPE LEON  
DNI: 42285442  
APODERADO

IMPORTE TOTAL	329,601.02
IMPORTE TOTAL	329,601.02
IMPORTE TOTAL	329,601.02

CONTROL ADMINISTRATIVO

CONTROL ADMINISTRATIVO

CONTROL ADMINISTRATIVO

CONTROL ADMINISTRATIVO

CONTROL ADMINISTRATIVO

CONTROL ADMINISTRATIVO

CONTROL ADMINISTRATIVO

CONTROL ADMINISTRATIVO

CONTROL ADMINISTRATIVO

CONTROL ADMINISTRATIVO

CONTROL ADMINISTRATIVO

CONTROL ADMINISTRATIVO

CONTROL ADMINISTRATIVO

CO-HO-KINS TORRES  
NOTARIO DE LIMA



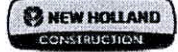

## **BIEN N° 14**

**“VENTA DE RETROEXCAVADORA NEW HOLLAND B110B”**

**CLIENTE: MUNICIPALIDAD DISTRITAL DE CHONTALI**

➤ **MONTO TOTAL EN SOLES: S/ 389,000.00**

CORPORACIÓN WITHMORY S.R.L.  
 JOSUÉ RUBÉN TAÍPE LEÓN  
 APODERADO

EDGARDO HOPKINS TORRES  
 ABOGADO - NOTARIO DE LIMA

## **MINISTERIO DE VIVIENDA CONSTRUCCION Y SANEAMIENTO**

### **CONTRATACIÓN DE BIENES**

**“ADQUISICIÓN DE EXCAVADORAS HIDRÁULICAS SOBRE ORUGAS, TRACTORES SOBRE ORUGAS, CARGADORES FRONTALES SOBRE LLANTAS Y RETROEXCAVADORA SOBRE LLANTAS PARA LAS UNIDADES BÁSICAS OPERATIVAS (UBO) ANCASH, ICA Y LIMA DEL PNC-MAQUINARIAS – ITEM N° 5: RETROEXCAVADORA SOBRE LLANTAS”**



**2023**

CORPORACIÓN WITHMORY S.R.L.  
 JOSÉ RUBÉN TAÍPE LEÓN  
 APODERADO

EDGARDO HOPKINS TORRES  
 ABOGADO - NOTARIO DE LIMA

00148



# ÍNDICE

## ITEM N° 5: RETROEXCAVADORA SOBRE LLANTAS

Señores  
MINISTERIO DE VIVIENDA CONSTRUCCION Y SANEAMIENTO  
Presente.-  
De nuestra consideración:

De acuerdo a lo solicitado en las bases, presentamos nuestra oferta con la siguiente documentación:

DESCRIPCIÓN	FOLIO
DOCUMENTACIÓN DE PRESENTACIÓN OBLIGATORIA	003
DOCUMENTOS PARA LA ADMISIÓN DE LA OFERTA	004
a) Declaración Jurada de datos del postor (Anexo N° 1)	005
b) Documento que acredite la representación de quien suscribe la oferta.	007
c) Declaración Jurada Art. 52° Reglamento Ley de Contrataciones del Estado (Anexo N° 2)	011
d) Declaración Jurada de Cumplimiento de las Especificaciones Técnicas (Anexo N° 3)	013
ESPECIFICACIONES TÉCNICAS – INFORMACIÓN TÉCNICA DEL FABRICANTE	015
e) Copia simple de la carta de ser concesionario y/o distribuidor y/o representante de la marca a ofertar emitido por el fabricante o importador del país.	032
f) Declaración jurada de plazo de entrega (Anexo N° 4)	034
g) El precio de la oferta en soles (Anexo N° 6)	036
CONSIDERACIONES TÉCNICAS GENERALES	038
1. SISTEMA DE MONITOREO	039
2. CAPACITACIÓN Y ASISTENCIA TÉCNICA	041
3. GARANTÍA COMERCIAL	043
4. MANTENIMIENTO PREVENTIVO	045
REQUISITOS DEL POSTOR	047
- CONSTANCIA RNP	048
- FICHA RUC	049
REQUISITOS DE CALIFICACIÓN	051
A) EXPERIENCIA DEL POSTOR EN LA ESPECIALIDAD (ANEXO N°8)	052

Lima, 15 de Agosto del 2023

CORPORATION WITHMORY S.R.L.

JOSE RUBEN TAPE LEON

APODERADO

JOSE RUBEN TAPE LEON  
DNI N° 41791402  
APODERADO  
CORPORATION WITHMORY S.R.L.

EDGARDO HOPKINS TORRES  
ABOGADO - NOTARIO DE LIMA

## ESTADO DE CUENTA CORRIENTE

CORPORATION WITHMORY S.R.L.  
AV. N. ARRIOLA N. 2216 URB. SAN LUIS  
SAN LUIS-LIMA  
LIMA-30  
000 ADOYO (4KY65D)

CORPORATION WITHMORY S.R.L.

PAGINA 2 DE 4

MONEDA	CODIGO DE CUENTA
SOLES	191-2190093-0-50

EJECUTIVO DE NEGOCIOSQUIPE M. BELIA  
OFICINA AG. LA CALERA - SAN I  
TELEFONO CELULAR  
E-MAIL: bquipes@bcp.com.pe

ACTIVIDADES										SALDO CONTABLE	
FECHA PROCD.	FECHA VALOR	DESCRIPCION	MD AT	LUGAR	SUC-AGE	NUM OP	HORA	REFERENCIAS ADICIONALES	ORIGEN TIPO	CARGO / ABONO	
14-12	A 191 3878253 0	TLC			111-008	000073	07:09	TUP022	4401	170.00-	10,364.39
15-12	A 191 3135356 0	TLC			111-008	005410	08:45	TUP028	4401	180.00-	10,184.39
14-12	A 191 2468824 0	TLC			111-008	029523	13:24	TUP030	4401	192.34-	9,992.05
14-12	A 191 2468824 0	TLC			111-008	047906	16:42	TUP033	4401	496.12-	9,495.93
14-12	A 191 2468824 0	TLC			111-008	029349	13:12	TUP066	4401	1,448.64-	8,047.29
14-12	IMPUESTO ITP	INT							0509	.20-	7,855.93
15-12	ENTR. EXEC. 0040599	VEN AG. MERCADO DE FRI			250-000	048998	11:53	553144	1001	099.51	8,735.44
15-12	CON. OP. OTRA LOCAL	VEN RUC CANAHUA			250-000	048999	11:53	651144	4395	7.50-	8,727.94
15-12	A 191 3446436 0	TLC			111-008	034252	13:13	TUP052	4401	120.00-	8,607.94
15-12	A 191 1352091 0	TLC			111-008	056128	16:36	TUP061	4401	171.00-	8,436.94
15-12	A 191 3475358 0	TLC			111-008	078236	10:29	TUP066	4401	300.00-	8,136.94
16-12	ENTR. EXEC. 0295515	VEN AG. MERCADO DE FRI			191-054	923515	16:21	561902	1028	15.00	8,146.94
16-12	VENTA DE 3.2300000000	INT			111-005	331805	09:59	SCH001	2505	16,175.00	24,321.94
16-12	A 191 2329733 0	TLC			111-008	009209	10:18	TUP012	4401	110.00-	24,211.94
16-12	A 191 18144929 0	TLC			111-008	024446	14:36	TUP075	4401	350.00-	23,861.94
16-12	A 191 18144929 0	TLC			111-008	021964	13:24	TUP011	4401	500.00-	23,361.94
16-12	A 191 3475358 0	TLC			111-008	010756	11:06	TUP020	4401	700.00-	22,661.94
16-12	A 191 33625508 0	TLC			111-008	007825	10:23	TUP023	4401	700.00-	21,961.94
16-12	A 191 2575715 0	TLC			111-008	008755	10:26	TUP083	4401	1,500.00-	20,461.94
16-12	TRANSACCION CCE	VEN			111-008	007163	10:18	TUP071	4405	15,000.00-	5,461.94
16-12	IMPUESTO ITP	INT							0509	.05-	5,451.94
17-12	A 191 3878253 0	TLC			111-008	027439	12:20	TUP075	4401	85.00-	5,366.94
17-12	A 191 37971349 0	TLC			111-008	000498	17:34	TUP003	4401	150.00-	5,216.94
17-12	A 191 37135800 0	TLC			111-008	034418	13:58	TUP047	4401	300.00-	4,916.94
17-12	A 191 37135800 0	TLC			111-008	034478	13:52	TUP068	4401	600.00-	4,316.94
17-12	A 191 3412671 0	TLC			111-008	052649	16:42	TUP065	4401	1,100.00-	3,216.94
17-12	IMPUESTO ITP	INT							0509	.05-	3,166.94
20-12	TRANSACCION CCE	VEN			111-008	036237	17:22	TUP018	4401	350.00-	2,816.94
20-12	DE NEW GROUP S.A.C.	TLC			111-008	044630	16:56	TUP071	4401	70.00-	2,746.94
20-12	ENTR. EXEC. 0254094	VEN AG. MERCADO DE FRI			191-044	256094	12:09	564362	1018	060.47	2,686.47
20-12	COMES PAGO DISTRACCION	INT			111-004	000089			4403	3.50-	2,682.97
20-12	A 191 23094971 0	TLC			111-008	029765	13:49	TUP090	4401	32.20-	2,650.77
20-12	A 191 2160716 0	TLC			111-008	044781	16:57	TUP075	4401	60.00-	2,590.77
20-12	A 191 2160716 0	TLC			111-008	044369	16:54	TUP013	4402	70.00-	2,520.77
20-12	A 191 37135800 0	TLC			111-008	042838	16:20	TUP001	4401	700.00-	1,820.77
20-12	PAGO DETRAC 0431419965	INT			111-004	000263	16:27	TUP074	4709	240.00-	1,580.77
21-12	A 191 2160716 0	TLC			111-008	043355	16:18	TUP075	4401	121.76-	1,459.01
21-12	ENTR. EXEC. 0011875	VEN AG. SAN JUAN DE LU			191-017	015875	22:44	564206	1018	85,000.00	1,544.01
21-12	ENTR. EXEC. 0925644	VEN AG. SAN JUAN DE LU			191-017	925644	11:52	564138	1018	65,000.00	1,479.01
21-12	TRANSACCION CCE	TLC			111-008	026124	12:59	TUP016	4401	264.75-	1,214.26
21-12	IMPUESTO ITP	INT							0509	6.30-	1,207.96
22-12	TRANSACCION CCE	INT			111-023	008567	13:45	TUP041	2701	344.42	863.54
22-12	BOLE 20525165958	TLC			111-008	040583	16:22	TUP016	4401	258.60-	604.94
22-12	A 191 18144929 0	TLC			111-008	016110	13:09	TUP017	4401	500.00-	104.94
22-12	PAGO IMPUES 0432649377	INT			111-004	269407	15:21	TUP074	4709	3,754.00-	101.94
22-12	PAGO IMPUES 0432649377	INT			111-004	056996	10:13	TUP074	4709	14,739.00-	84.94
22-12	COMES PAGO DISTRACCION	INT			111-005	347965	10:53	SCH001	4510	103,846.00-	10,100.12
23-12	A 191 3878253 0	TLC			111-008	090044			4403	2.50-	10,097.62
23-12	PAGO DETRAC 0433117711	INT			111-004	026387	17:11	TUP074	4709	20.00-	10,077.62
23-12	A 191 3446436 0	TLC			111-008	165870	12:21	TUP074	4709	170.00-	9,907.62
23-12	A 191 2412671 0	TLC			111-008	046118	16:45	TUP078	4401	200.00-	9,707.62
23-12	A 191 1630150 0	TLC			111-008	017125	13:40	TUP030	4401	550.00-	9,157.62
23-12	A 191 1866055 0	TLC			111-008	003354	09:00	TUP026	4401	583.73-	8,573.89
23-12	A 191 1918786 0	TLC			111-008	025068	11:12	TUP050	4401	105.00-	8,468.89
23-12	A 191 1918786 0	TLC			111-008	002692	09:06	TUP032	4401	1,632.00-	6,836.89
23-12	A 191 1630150 0	TLC			111-008	003312	08:56	TUP068	4401	2,587.51-	4,249.38
23-12	IMPUESTO ITP	INT							0509	.15-	4,249.23
24-12	DE BAL TRANSACCION	TLC			111-008	025332	12:40	TUP001	2401	4,000.00-	24,249.23
24-12	VENTA DE 3.2300000000	INT			111-005	358740	12:33	SCH001	2505	16,796.00	41,045.23
24-12	A 191 18144929 0	TLC			111-008	001094	08:14	TUP069	4401	33.00-	41,012.23
24-12	A 191 18144929 0	TLC			111-008	056703	16:10	TUP001	4401	320.00-	40,692.23
24-12	A 191 1744973 0	TLC			111-008	025630	12:42	TUP014	4401	23,000.00-	17,692.23
24-12	IMPUESTO ITP	INT							0509	1.35-	17,690.88
27-12	ENTR. EXEC. 0003869	VEN AG. MERCADO DE FRI			191-054	003869	17:34	567742	1018	16.00	17,706.88
27-12	A 191 3446436 0	TLC			111-008	018240	11:47	TUP011	4401	113.00-	17,593.88
30-12	ENTRADA C/QUEQUES FUE	INT			000-000	314613			2903	370,999.00	17,964.88





**Banco de la Nación**  
el banco de todos  
Av. República Peruana 173004, Santiago

PARATIA, 23 11 2017 S/ \$/ 370,999.00

N.º 97258475 0 018 721 0721033791 14

Paguese a la orden de: **CORPORATION WITHMORY S.R.L.**

SON: TRESCIENTOS SETENTA MIL NOVECIENTOS NOVENTA Y NUEVE 00/100 NUEVO SOLES.

NO NEGOCIABLE

MUNI. DIST. PARATIA  
PRESUPUESTO  
RUC 2019418326

Notario: **JOSE MANUEL CORDON HUAYTA**  
DUI 87000572  
TECNOLOGO

14002586258 0018 7210 072103379114

# 1. Documentación de presentación Obligatoria

CORPORATION WITHMORY S.R.L.  
ROCIO LIZARBE C.  
JEFE DE TESORERIA

CORPORATION WITHMORY S.R.L.  
JOSE MANUEL CORDON HUAYTA  
TECNOLOGO

EDGARDO HOPKINS TORRES  
ABOGADO - NOTARIO DE LIMA

CORPORATION WITHMORY S.R.L.  
JOSE MANUEL CORDON HUAYTA  
TECNOLOGO

EDGARDO HOPKINS TORRES  
ABOGADO - NOTARIO DE LIMA  
00147



004

# 1.1. Documentos para la admisión de la Oferta

CORPORACIÓN WITHMORY S.R.L.  
JOSE RUBEN CAPELECIO  
ABOGADO

EDGARDO HOPKINS TORRES  
ABOGADO - NOTARIO DE LIMA



Av. Nicolás Arriola 2216, San Luis, (Lima 30) - Lima - Perú  
T (511) 319-5200 F (511) 323-5352  
E info@cwithmory.com  
www.cwithmory.com

R.U.C. N° 20525165958

FACTURA

N° 003 - 0001413

SEÑOR(ES): MUNICIPALIDAD DISTRICTAL DE PARATIA  
DIRECCION: PZA. DE ARMAS 8RD. 001 CENTRAL PUNO - LAMPA - PARATIA  
R.U.C.: 20191130226  
O/C: W/ PEDIDO:

FORMA DE PAGO: C/C  
QUIA DE REMISION:  
FECHA: 15 / 11 / 2017  
T/C: 3,248000  
CODIGO CLIENTE: 5241

CANTIDAD	DESCRIPCION	N° DE PEDIDO	VALOR UNITARIO	VALOR TOTAL
1	UND RETROEXCAVADORA B1100 - MAQUINARIA NUEVA MARCA: NEW HOLLAND MODELO: B1100 SERIE: NH1101271 N° MOTOR: 001441850 AÑO: 2017 PROCEDENCIA: ITALIA	01100	314,405.93	314,405.93
SON: TRESCIENTOS SETENTA Y CINCO MIL NOVECIENTOS NOVENTA Y CINCO CON CERO CENTAVOS				

ROSA VERA 3025-MANDEL  
R.U.C. 19001301194  
Nota: 0003 del 1001 al 2000  
Nit. N° 1285552003 - FAX: 20 04 2377

CANCELADO Y CANCELADO

CORPORACIÓN WITHMORY S.R.L.

LIMA, 15 DE 2017

POR: JUAN CARLOS ROMAN

SUB-TOTAL 314,405.93  
I.G.V. 5% 15,720.30  
TOTAL \$ 330,126.23





006

## ANEXO N° 1

## DECLARACIÓN JURADA DE DATOS DEL POSTOR

**ITEM N° 5: RETROEXCAVADORA SOBRE LLANTAS**

Señores

MINISTERIO DE VIVIENDA CONSTRUCCION Y SANEAMIENTO

Presente -

El que se suscribe, JOSE RUBEN TAIPE LEON, identificado con DNI N° 41791402, Apoderado de la empresa CORPORATION WITHMORY S.R.L. identificado con RUC N° 20525165958, con poder inscrito en la localidad de Lima en la Ficha N° 11135822 Asiento N° C00007, DECLARO BAJO JURAMENTO que la siguiente información se sujeta a la verdad:

Nombre, Denominación o Razón Social :	CORPORATION WITHMORY S.R.L.		
Domicilio Legal :	AV. NICOLAS DE ARRIOLA NRO. 2216 URB. SAN LUIS LIMA - LIMA - SAN LUIS		
RUC : 20525165958	Teléfono(s) :	997367233	
Correo electrónico : licitaciones@cwthmory.com			

**Autorización de notificación por correo electrónico:**

Autorizo que se notifiquen al correo electrónico indicado cualquier acción vinculada con la oferta que se presentó

Lima, 15 de Agosto del 2023

CORPORATION WITHMORY S.R.L.  
 \_\_\_\_\_  
 JOSE RUBEN TAIBE LEÓN  
 APODERADO  
 JOSE RUBEN TAIBE LEÓN  
 DNI N° 41791402  
 APODERADO  
 CORPORATION WITHMORY S.R.L.

EDGARDO HOPKINS TORRES  
ABOGADO - NOTARIO DE LIMA

## ESTADO DE CUENTA CORRIENTE

CORPORATION WITHMORY S.R.L.  
AV.N. ARRIOLA N.2216 URB.SAN LUIS  
SAN LUIS-LIMA  
LIMA-30  
000 A0QYO (4KY65D

CORPORATION WITH NO. 32

PAGINA 2 DE 5

MONEDA	CODIGO DE CUENTA
SOLES	191-2190093-0-50

EJECUTIVO DE NEGOCIOS  
OFICINA AG. LA CALERA - SAN I  
TELEFONO CELULAR  
E-MAIL [bquispe@bcp.com.pe](mailto:bquispe@bcp.com.pe)

ACTIVIDADES				REFERENCIAS ADICIONALES							CARGO / ABOGADO	SALDO CONTABLE
FECHA INICIO	FECHA FIN	DESCRIPCION	UBI AT	LUGAR	SIG. C	NUM. C	FECHA	ABOGADO	TIPO			
09-05		RAZON 0005	VEN	SIG. LIZA	111-000	242149	16.55	ECOM	2014	316,800.00	369,585.25	
09-05		TRANSF. DE CREDITO	VEN	SIG. LIZA	111-000	000000			2014	-7.22	369,585.25	
09-05		A 191 3832972.0	TIC		111-008	004807	09.15	TIP0070	4401	120.00	369,491.55	
09-05		A 191 3851561.0	TIC		111-008	017870	15.43	TIP0071	4401	100.00	369,391.55	
09-05		A 191 3713488.0	TIC		111-008	026808	27.32	TIP0074	4401	125.00	369,266.55	
09-05		A 191 3353216.0	TIC		111-008	038225	15.47	TIP0077	4401	150.00	369,116.55	
09-05		IMPUESTO ITC	TIC		111-008	026454	09.51	TIP0078	4401	176.00	368,940.55	
09-05		A 191 3816777.0	TIC		111-008	026455	13.16	TIP0071	4401	190.00	368,750.55	
09-05		IMPUESTO ITC	TIC						0909	18.35	358,446.60	
10-05		TRAM. CTAS. YOC. HIR	HIR		111-001	074485	11.64	IMP0014	2701	686.75	358,353.60	
10-05		ENTR. EFEC. 0401628	VEN	AS. MERCADO DE FRO	111-004	074620	17.04	SE4622	1201	1,251.90	357,101.55	
10-05		A 191 3713800.0	TIC		111-008	020581	11.56	TIP0018	4401	180.00	356,920.95	
10-05		A 191 3515567.0	TIC		111-008	028493	12.44	TIP0001	4401	2,315.19	367,690.70	
10-05		CONTRA ME 3.2550000000	TIC		111-003	041005	10.03	SE4901	4510	283,600.00	404,059.70	
10-09		CON. CHICKENA	HIR			000000			0909	45.00	104,059.70	
10-09		IMPUESTO ITC	TIC						0909	25.00	104,059.70	
11-05		A 191 3851561.0	TIC		111-008	037435	15.70	TIP0073	4401	65.00	103,994.70	
11-05		A 191 4022680.0	TIC		111-008	030603	09.52	TIP0014	4401	350.00	103,644.70	
11-05		A 191 4044328.0	TIC		111-008	027620	12.44	TIP0077	4401	1,569.23	102,085.47	
11-05		TRANSFERENCIA CCE	TIC		111-008	035380	13.33	TIP0063	4401	26,404.30	15,681.17	
11-05		A 191 3974714.0	TIC		111-008	312004	10.12	TIP0067	4401	70,153.10	5,503.87	
11-05		IMPUESTO ITC	TIC						0909	4.85	5,499.02	
12-05		A 191 3816272.0	TIC		111-008	012400	11.64	TIP0018	4401	310.00	5,189.02	
12-05		A 191 4022682.0	TIC		111-008	012442	11.50	TIP0089	4401	550.00	4,639.02	
12-05		IMPUESTO ITC	TIC						0909	23.00	4,616.02	
12-05		ME CORPORAION WITNESS	TIC		111-008	043220	15.37	TIP0006	2906	3,135.40	3,253.70	
14-05		TRANSF. DE CREDITO	VEN	SIG. LIZA	111-000	000001	17.01	ECOM	2012	26,000.00	29,253.70	
14-05		A 191 1957034.0	TIC		111-008	025799	12.41	TIP0018	4401	50.00	29,193.70	
14-05		A 191 2475352.0	TIC		111-008	048836	16.47	TIP0029	4401	29,050.25	29,143.95	
14-05		A 191 3816272.0	TIC		111-008	0268				170.00	29,080.75	
14-05		A 191 4022682.0	TIC		111-008	043857	15.30	TIP0064	4401	321.99	28,658.76	
14-05		A 191 3816272.0	TIC		111-008	043621	15.52	TIP0054	4401	500.00	28,158.76	
14-05		IMPUESTO ITC	TIC						0909	1.30	28,154.46	
15-05		ENTR. EFEC. 0409031	VEN	AS. MERCADO DE FRO	111-004	040901	09.15	SE2734	1018	4,110.40	32,047.70	
15-05		A 191 4022682.0	TIC		111-008	021100	11.04	TIP0017	4401	20.00	32,047.70	
15-05		A 191 3851561.0	TIC		111-006	010201	09.17	TIP0054	4401	100.00	32,147.70	
15-05		A 191 3986828.0	TIC		111-000	020716	11.01	TIP0006	4401	460.00	31,687.70	
15-05		TRANSFERENCIA CCE	TIC		111-008	026153	08.12	TIP0040	4401	26,304.30	5,383.40	
15-05		IMPUESTO ITC	TIC						0909	1.50	5,381.90	
15-05		TRA. O/CIA SOC. ATN	CAJ	SECC - ARRILITA 2	111-017	006562	12.24	111543	1201	50.00	5,331.90	
16-05		TRA. O/CIA SOC. ATN	CAJ	SECC - ARRILITA 2	111-017	001560	12.24	111541	1201	50.00	5,281.90	
16-05		ME CORPORAION WITNESS	TIC		111-008	021349	11.01	TIP0040	4401	55.00	5,226.90	
16-05		A 191 3713488.0	TIC		111-008	034601	15.02	TIP0014	4401	82.00	5,144.90	
16-05		A 191 3816265.0	TIC		111-008	034861	15.00	TIP0043	4401	1,460.00	6,604.90	
16-05		HABER TRC 006404	TIC		111-008	017703	13.26	TIP0020	4401	6,021.90	915.00	
16-05		IMPUESTO ITC	TIC						0909	.35	914.65	
17-05		VENTA ME 3.2500000000	TIC		111-005	065078	10.08	SE4901	2525	19,500.00	20,414.70	
17-05		A 191 1150160.0	TIC		111-003	015152	10.08	TIP0062	4401	312.94	20,101.76	
17-05		POST 112070004	TIC		111-000	005259	09.17	TIP0067	4404	138.00	19,963.76	
17-05		A 191 4021666.0	TIC		111-008	045685	17.49	TIP0016	4401	357.49	19,606.27	
17-05		TRANSFERENCIA CCE	TIC		111-008	017651	11.24	TIP0067	4401	2,004.20	17,602.07	
17-05		TRANSFERENCIA CCE	TIC		111-008	019664	11.45	TIP0006	4401	1,004.20	16,597.87	
17-05		TRANSFERENCIA CCE	TIC		111-008	016859	11.17	TIP0006	4401	1,004.20	15,593.67	
17-05		A 191 3185514.0	TIC		111-008	048510	11.01	TIP0053	4401	1,033.00	14,560.67	
17-05		A 191 21163380.0	TIC		111-008	016421	11.24	TIP0006	4401	1,000.00	14,000.70	
17-05		A 191 4022682.0	TIC		111-008	016856	13.20	TIP0040	4401	1,610.60	12,389.70	
17-05		A 215 3931925.0	TIC		111-000	018300	11.12	TIP0014	4401	2,300.00	5,899.70	
17-05		A 191 3829446.0	TIC		111-008	018119	11.09	TIP0026	4401	1,140.00	5,759.70	
17-05		IMPUESTO ITC	TIC						0909	5.75	5,753.95	
17-05		ME CORPORAION WITNESS	TIC		111-008	019058	15.34	TIP0025	4401	3,715.00	9,067.20	
18-05		A 191 1400732.0	TIC		111-008	021943	11.55	TIP0008	4401	112.95	8,954.25	
18-05		A 215 3925191.0	TIC		111-003	048342	15.36	TIP0021	4401	5,820.00	2,697.25	
18-05		IMPUESTO ITC	TIC						0909	.75	2,696.50	
19-05		A 191 2469616.0	TIC		111-008	005839	10.17	TIP0023	4401	1,050.30	1,646.20	
19-05		IMPUESTO ITC	TIC						0909	.03	1,646.20	
21-05		DE CAL. TRADIES SRL	TIC		111-008	020842	10.19	TIP0043	2401	241.60	1,404.60	
21-05		DE CORPORAION WITNESS	TIC		111-008	021259	10.19	TIP0008	2401	4,892.50	6,664.60	



124



005

## **BIEN N° 13**

**“VENTA DE RETROEXCAVADORA B110B  
NEW HOLLAND”**

**CLIENTE: MUNICIPALIDAD DISTRITAL DE  
PARATIA**

**➤ MONTO TOTAL EN SOLES: S/ 370,999.00**

CORPORACIÓN ITHMORY S.R.L.  
JOSE RUBEN LAPE LEGUI  
PROCURADOR

EDGARDO HOPKINS TORRES  
ABOGADO - NOTARIO DE LIMA

**a) Declaración jurada de  
datos del postor.  
(Anexo N° 1)**

CORPORACIÓN ITHMORY S.R.L.  
JOSE RUBEN LAPE LEGUI  
PROCURADOR

EDGARDO HOPKINS TORRES  
ABOGADO - NOTARIO DE LIMA

00146









ZONA REGISTRAL N° IX - SEDE LIMA  
Oficina Registral de LIMA



Código de Verificación:  
66450311  
Solicitud N° 2023 - 4236626  
11/07/2023 17:04:15

## REGISTRO DE PERSONAS JURÍDICAS LIBRO DE SOCIEDADES COMERCIALES DE RESPONSABILIDAD LIMITADA

### CERTIFICADO DE VIGENCIA

El servidor que suscribe, CERTIFICA:

Que, en la partida electrónica N° 11135822 del Registro de Personas Jurídicas de la Oficina Registral de LIMA, consta registrado y vigente el poder a favor de TAIPE LEON, JOSE RUBEN, identificado con DNI, N° 41791402, cuyos datos se precisan a continuación:

DENOMINACIÓN O RAZÓN SOCIAL: CORPORATION WITHMORY S.R.L.  
LIBRO: SOCIEDADES COMERCIALES DE RESPONSABILIDAD LIMITADA  
ASIENTO: C00007  
CARGO: APODERADO

FACULTADES:  
ASIENTO C0007.-  
(...)

POR JUNTA DE SOCIOS DE FECHA 06/02/2021.

(...)

2. OTORGAR PODER ESPECIAL A (...) ALSEÑOR JOSÉ RUBÉN TAIPE LEÓN IDENTIFICADO CON DNI NRO. 41791402 RESPECTIVAMENTE, PARA QUE A SOLA FIRMA E INDISTINTAMENTE EJERZAN LAS SIGUIENTES FACULTADES DE REPRESENTACIÓN DE LA SOCIEDAD:

A) REPRESENTAR A LA SOCIEDAD EN LOS PROCESOS DE SELECCIÓN O CONTRATACIÓN QUE CONVOQUEN LAS ENTIDADES PÚBLICAS EN TODAS SUS ETAPAS Y BAJO CUALQUIER MODALIDAD, EJERCER LOS DERECHOS QUE LE CORRESPONDA, SUSCRIBIR TODOS LOS CONTRATOS Y DOCUMENTOS QUE SE DERIVEN, RECOGER TODO TIPO DE DOCUMENTO, CARTAS DE GARANTÍA, CHEQUES Y ENDOSAR LOS CHEQUES GIRADOS A LA ORDEN DE LA SOCIEDAD PARA EL EFECTO DE DEPOSITARLOS EN CUALQUIER CUENTA BANCARIA QUE TENGA LA SOCIEDAD EN EL SISTEMA BANCARIO Y FINANCIERO.

B) DENTRO DE LAS FACULTADES OTORGADAS, PODER SUSCRIBIR, A SOLA FIRMA, CONTRATOS DE CONSORCIO O CUALQUIER OTRO CONTRATO ASOCIATIVO PARA PARTICIPAR DE PROCESOS DE SELECCIÓN O CONTRATACIÓN QUE CONVOQUEN LAS ENTIDADES PÚBLICAS; Y,

C) DENTRO DE LAS FACULTADES OTORGADAS Y SÓLO PARA EN LOS PROCESOS DE SELECCIÓN O CONTRATACIÓN QUE CONVOQUEN LAS ENTIDADES PÚBLICAS, CONTAR CON FACULTADES PARA 2 CONCILIAR EXTRAJUDICIALMENTE, DISPONER DEL DERECHO MATERIA DE CONCILIACIÓN Y SUSCRIBIR TODOS LOS CONTRATOS Y/O CUALQUIER OTRO DOCUMENTO QUE SE REQUIERA PARA TAL FIN.

(...)\*

### DOCUMENTO QUE DIO MÉRITO A LA INSCRIPCIÓN:

EL ACTA CORRE INSERTO A FOJAS 77-79 DEL LIBRO DE ACTAS DE JUNTA GENERAL DE SOCIOS, LEGALIZADO EL 31/03/2012, ANTE NOTARIO DE LIMA ISAAC HIGA NAKAMURA, BAJO EL N° 5999-2012. ASI CONSTA POR COPIA CERTIFICADA EL 10/09/2021 OTORGADA POR EL NOTARIO RULBI JUANA VELA VELÁSQUEZ.

### II. ANOTACIONES EN EL REGISTRO PERSONAL O EN EL RUBRO OTROS:

LOS CERTIFICADOS QUE EXTIENDEN LAS OFICINAS REGISTRALES ACREDITAN LA EXISTENCIA O INEXISTENCIA DE INSCRIPCIONES O ANOTACIONES EN EL REGISTRO AL TIEMPO DE SU EXPEDICIÓN (ART. 140° DEL T.U.O DEL REGLAMENTO GENERAL DE LOS REGISTROS PÚBLICOS APROBADO POR RESOLUCIÓN N° 126-2012-SUNARP-SH).

LA AUTENTICIDAD DEL PRESENTE DOCUMENTO PODRÁ VERIFICARSE EN LA PÁGINA WEB [HTTPS://ENLINEA.SUNARP.GOB.PE/SUNARPWEBPAGES/](https://enlinea.sunarp.gob.pe/sunarpwebpages/) PUBLICIDAD CERTIFICADA/VERIFICAR CERTIFICADO LITERAL FACES EN EL PLAZO DE 90 DÍAS CALENDARIO CONTADOS DESDE SU EMISIÓN.

REGLAMENTO DEL SERVICIO DE PUBLICIDAD REGISTRAL - ARTÍCULO 81.- DELIMITACIÓN DE LA RESPONSABILIDAD: EL SERVIDOR RESPONSABLE QUE EXPIDE LA PUBLICIDAD FORMAL NO ASUME RESPONSABILIDAD POR LOS DEFECTOS O LAS INEXACTITUDES DE LOS ASIENTOS REGISTRALES, ÍNDICES AUTOMATIZADOS, Y TÍTULOS PENDIENTES QUE NO CONSTEN EN EL SISTEMA INFORMÁTICO.

EDGARDO HOPKINS TORRES  
ABOGADO - NOTARIO DE LIMA

### CORPORATION WITHMORY

Domicilio Fiscal : AV. NICOLAS ARRIOLA NRO. 2216 URB. SAN LUIS  
SAN LUIS - LIMA - PERU  
Teléfono(s) : 3195200 Página Web : [www.withmory.com](http://www.withmory.com)

RUC: 20525165958

FACTURA  
ELECTRÓNICA  
F003-191

Cliente	: MUNICIPALIDAD DISTRITAL DE SUNAMPE
Dirección	: PZA. DE ARMAS NRO. 100 ICA - CHINCHA - SUNAMPE, SUNAMPE - CHINCHA - ICA
RUC	: 20147673478
Fecha de Emisión	: 03-05-2018
Orden Compra	: 02052018.01
Guía de Remisión	: 0003-1701
Tipo de Cambio	: 3.268
Código Cliente	: 9336
Moneda	: SOL
Condición de Pago	: CONTADO
N° de Pedido	: PE-001-002414

Código	Descripción	UM	Cantidad	Precio Venta Unitario	Valor Venta Unitario	Valor Total
B1108	RETROEXCAVADORA B1108 MARCA: NEW HOLLAND MODELO: B1108 SERIE: NJH01108 MOTOR: 1550881 AÑO: 2017	UND	1.00	367,000.00	311,016.9491	311,016.95



Representación impresa de la Factura Electrónica

SON: TRESCIENTOS SESENTISIETE MIL Y 00/100 SOLES

BANCO	MONEDA	CUENTA	CCI
Banco de Crédito	DOLARES	191-002168193146	002-191-002168193146-55
Banco de Crédito	SOLES	191-002190093050	002-191-002190093050-50

CORPORATION WITHMORY S.R.L.

JOSÉ RUBÉN TAIPE LEÓN  
APODERADO

EDGARDO HOPKINS TORRES  
ABOGADO - NOTARIO DE LIMA





120

**sunarp**  
Superintendencia Nacional  
de los Registros Públicos  
ZONA REGISTRAL N° IX - SEDE LIMA  
Oficina Registral de LIMA



Código de Verificación:  
66450311  
Solicitud N° 2023 - 4236626  
11/07/2023 17:04:15

## BIEN N° 12

**“VENTA DE RETROEXCAVADORA NEW  
HOLLAND B110B”**

**CLIENTE: MUNICIPALIDAD DISTRITAL DE  
SUNAMPE**

**➤ MONTO TOTAL EN SOLES: S/ 367,000.00**

CORPORATION WITHMORY S.R.L.

JOSÉ LUIS TORRES LEÓN  
ABOGADO

NINGUNO.

III. TÍTULOS PENDIENTES:  
NINGUNO.

IV. DATOS ADICIONALES DE RELEVANCIA PARA CONOCIMIENTO DE TERCEROS:  
REGLAMENTO DEL SERVICIO DE PUBLICIDAD REGISTRAL : ARTÍCULO 81 - DELIMITACIÓN DE LA RESPONSABILIDAD. EL SERVIDOR RESPONSABLE QUE EXPIDE LA PUBLICIDAD FORMAL NO ASUME RESPONSABILIDAD POR LOS DEFECTOS O LAS INEXACTITUDES DE LOS ASIENTOS REGISTRALES, ÍNDICES AUTOMATIZADOS, Y TÍTULOS PENDIENTES QUE NO CONSTEN EN EL SISTEMA INFORMÁTICO.

V. PÁGINAS QUE ACOMPAÑAN AL CERTIFICADO:  
NINGUNO.

N° de Fojas del Certificado: 2

Derechos Pagados: 2023-99999-1369675 S/ 30.00  
Tasa Registral del Servicio S/ 30.00

Verificado y expedido por SUCATICONA YUJRA, DELIA, Abogado Certificador de la Oficina Registral de Lima, a las 17:53:44 horas del 11 de Julio del 2023.

DELIA SUCATICONA YUJRA  
ABOGADO - CERTIFICADOR  
Zona Registral N° IX - Sede Lima

CORPORATION WITHMORY S.R.L.  
  
JOSÉ LUIS TORRES LEÓN  
ABOGADO

LOS CERTIFICADOS QUE EXTIENDEN LAS OFICINAS REGISTRALES ACREDITAN LA EXISTENCIA O INEXISTENCIA DE INSCRIPCIONES O ANOTACIONES EN EL REGISTRO AL TIEMPO DE SU EXPEDICIÓN (ART. 140° DEL T.U.O DEL REGLAMENTO GENERAL DE LOS REGISTROS PÚBLICOS APROBADO POR RESOLUCIÓN N° 126-2012-SUNARP/SN).

LA AUTENTICIDAD DEL PRESENTE DOCUMENTO PODRÁ VERIFICARSE EN LA PÁGINA WEB <https://enlinea.sunarp.gob.pe/sunarpweb/pages/publicidadcertificada/verificarcertificadolateral> EN EL PLAZO DE 90 DÍAS CALENDARIO CONTADOS DESDE SU EMISIÓN.

REGLAMENTO DEL SERVICIO DE PUBLICIDAD REGISTRAL - ARTÍCULO 81 - DELIMITACIÓN DE LA RESPONSABILIDAD. EL SERVIDOR RESPONSABLE QUE EXPIDE LA PUBLICIDAD FORMAL NO ASUME RESPONSABILIDAD POR LOS DEFECTOS O LAS INEXACTITUDES DE LOS ASIENTOS REGISTRALES, ÍNDICES AUTOMATIZADOS, Y TÍTULOS PENDIENTES QUE NO CONSTEN EN EL SISTEMA INFORMÁTICO.







**CORPORATION WITHMORY**  
 Domicilio Fiscal : AV. NICOLÁS ARRIOLA NRO. 2216 URB. SAN LUIS SAN LUIS - LIMA - PERÚ  
 Teléfono(s) : 3195200 Página Web : www.cwithmory.com

RUC : 20525165958  
**FACTURA  
 ELECTRÓNICA**  
 F003-003343



Cliente	: MUNICIPALIDAD PROVINCIAL DE TUMBES
Dirección	: JR. BOLOGNESI NRO. 194 INT. PS 2 OTROS, TUMBES - TUMBES - TUMBES
RUC	: 20156896596
Fecha Emisión	: 28-12-2022
Fecha Vencimiento	: 13-01-2023
Orden Compra	: EAC2310221
Tipo de Cambio	: 3.8220
Código Cliente	: 0102831
Moneda	: SOLES
Condición de Pago	: CREDITO
Gula de Remisión	:
Nº de Pedido	: PE-001-006109

Código	Descripción	UM	Cantidad	Precio Venta Unitario	Valor Venta Unitario	Valor Total
1	CARGADOR FRONTAL W190B MARCA : NEW HOLLAND MODELO : W190B NRO. SERIE : NMAE12517 NRO. MOTOR : 6230533 AÑO : 2021 COLOR : AMARILLO	UND	1.00	1,079,900.0000	915,169.491525	915,169.49



Representación impresa de la Factura Electrónica

Total Valor de Venta - Operaciones Gravadas:	S/	915,169.49
IGV (18%):	S/	164,730.51
Importe Total:	S/	1,079,900.00
Importe Pendiente:	S/	1,079,900.00

SON : UN MILLON SETENTA Y NUEVE MIL NOVECIENTOS CON 00/100 SOLES

BANCO	MONEDA	CUENTA	CCI
BANCO DE CRÉDITO	DÓLARES AMERICANOS	191-002186193146	002-191-002166193146-55
BANCO DE CRÉDITO	SOLES	191-002190093050	002-191-002190093050-50

CORPORATION WITHMORY S.R.L.  
 JOSE RUBEN TAIPE LEON  
 APODERADO

CORPORATION WITHMORY S.R.L.  
 JOSE RUBEN TAIPE LEON  
 APODERADO

INVERSIONES Y NEGOCIOS GENERALES  
 DEL PERU S.R.L.

JOSE RUBEN TAIPE LEON  
 DNI N° 71711122  
 DNIM: 11711122  
 APODERADO

EDGARDO HOPINS TORRES  
 ABOGADO - NOTARIO DE LIMA

c) Declaración jurada de  
 acuerdo con el literal b)  
 del artículo 52 del  
 Reglamento.  
 (Anexo N° 2)

## ANEXO N° 2

DECLARACIÓN JURADA  
(ART. 52 DEL REGLAMENTO DE LA LEY DE CONTRATACIONES DEL ESTADO)

## ITEM N° 5: RETROEXCAVADORA SOBRE LLANTAS

Señores  
MINISTERIO DE VIVIENDA CONSTRUCCION Y SANEAMIENTO  
Presente.-

Mediante el presente el suscrito, JOSE RUBEN TAPE LEON, identificado con DNI N° 41791402, Apoderado de la empresa CORPORATION WITHMORY S.R.L. identificado con RUC N° 20525165958, declaro bajo juramento:

- No haber incurrido y me obligo a no incurrir en actos de corrupción, así como a respetar el principio de integridad.
- No tener impedimento para postular en el procedimiento de selección ni para contratar con el Estado, conforme al artículo 11 de la Ley de Contrataciones del Estado.
- Conocer las sanciones contenidas en la Ley de Contrataciones del Estado y su Reglamento, así como las disposiciones aplicables de la Ley N° 27444, Ley del Procedimiento Administrativo General.
- Participar en el presente proceso de contratación en forma independiente sin mediar consulta, comunicación, acuerdo, arreglo o convenio con ningún proveedor; y, conocer las disposiciones del Decreto Legislativo N° 1034, Decreto Legislativo que aprueba la Ley de Represión de Conductas Anticompetitivas.
- Conocer, aceptar y someterme a las bases, condiciones y reglas del procedimiento de selección.
- Ser responsable de la veracidad de los documentos e información que presento en el presente procedimiento de selección.
- Comprometerme a mantener la oferta presentada durante el procedimiento de selección y a perfeccionar el contrato, en caso de resultar favorecido con la buena pro.

Lima, 15 de Agosto del 2023

  
CORPORATION WITHMORY S.R.L.  
JOSE RUBEN TAPE LEON  
DNI N° 41791402  
APODERADO  
CORPORATION WITHMORY S.R.L.

EDGARDO HOPKINS TORRES  
ABOGADO - NOTARIO DE LIMA

CERTIFICO: QUE LAS FIRMAS QUE SE ENCUENTRAN EN EL ANVERSO CORRESPONDEN A JOSE RUBEN TAPE LEON, IDENTIFICADO CON DOCUMENTO NACIONAL DE IDENTIDAD NUMERO 41791402, QUIEN MANIFIESTA ACTUAR EN REPRESENTACIÓN DE LA EMPRESA CORPORATION WITHMORY S.R.L., SEGÚN FACULTADES INSCRITAS EN LA PARTIDA ELECTRONICA N°11135822 DEL REGISTRO DE PERSONAS JURIDICAS DE LIMA; JOSE DIEGO TINEO HUANCAS, IDENTIFICADO CON DOCUMENTO NACIONAL DE IDENTIDAD NUMERO 75533401, QUIEN MANIFIESTA ACTUAR EN REPRESENTACION DE LA EMPRESA INVERSIONES Y NEGOCIOS GENERALES DEL PERU S.R.L., SEGÚN FACULTADES INSCRITAS EN LA PARTIDA ELECTRONICA N°14928478 DEL REGISTRO DE PERSONAS JURIDICAS DE LIMA. LA PRESENTE CERTIFICACIÓN SE EXTIENDE CON LOS ALCANCES DEL ARTICULO 108º DEL DECRETO LEGISLATIVO 1049. "EL NOTARIO NO ASUME RESPONSABILIDAD SOBRE EL CONTENIDO DEL DOCUMENTO DEL CUAL SE CERTIFICAN LAS FIRMAS". DE LO QUE DOY FE. LIMA, 20 DE DICIEMBRE DEL 2022.



HUGO ECHEVARRIA ARELLANO  
NOTARIO DE LIMA

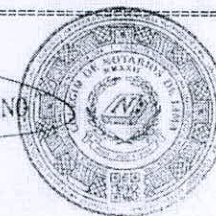

CORPORATION WITHMORY S.R.L.

JOSE RUBEN TAPE LEON  
APODERADO

EDGARDO HOPKINS TORRES  
ABOGADO - NOTARIO DE LIMA



# CONSORCIO MAQUINARIAS DEL PERU

NOTARÍA E. ARELLANO  
Av. Aviaco 2485 Of. 201  
San Borja - Lima - Peru  
Central Telefónica 226-1771

116

de común acuerdo que, para efectos de pago y tributarios del presente contrato, la contabilidad del consorcio será llevada por la empresa CORPORATION WITHMORY S.R.L. con RUC N° 20525165958, quien actuará como destinatario de pago y operador tributario, en tal sentido, esta emitirá las facturas que correspondan a la entidad MUNICIPALIDAD PROVINCIAL DE TUMBES; y la entidad al mismo tiempo emitirá los cheques o realizará los depósitos a cuenta correspondientes a nombre de la empresa CORPORATION WITHMORY S.R.L. con RUC N° 20525165958.

## DÉCIMA PRIMERA.-

El incumplimiento de lo previsto en el presente contrato, constituirá, con respecto a la parte incumpliente, causal de resolución del presente contrato, al amparo del Artículo 1430 del Código Civil. En consecuencia, la resolución se producirá de pleno derecho cuando la parte perjudicada comunique, por carta notarial, a la otra que quiere valerse de esta cláusula. En todo caso, la parte perjudicada podrá proseguir con el negocio materia del presente contrato.

## DÉCIMA SEGUNDA.-

En todo lo no previsto por las partes en el presente contrato, "LOS CONSORCIADOS" se someten a lo establecido por las normas de la Ley de Contrataciones del Estado, Ley General de Sociedades, El Código Civil y demás del sistema jurídico que resulten aplicables.

En señal de conformidad las partes suscriben este documento en Lima, el día 20 de Diciembre del 2022.

CORPORATION WITHMORY S.R.L.

JOSE RUBEN TAPE LEON  
APODERADO

JOSE RUBEN TAPE LEON  
DNI N° 41791402  
APODERADO  
CORPORATION WITHMORY S.R.L.  
RUC N° 20525165958

INVERSIONES Y NEGOCIOS GENERALES

DEL PERU S.R.L.

RUC N° 20609264821

JOSE DIEGO TINER HUANCAS

DNI N° 76831481

APODERADO

INVERSIONES Y NEGOCIOS GENERALES

DEL PERU S.R.L.

RUC N° 20609264821

RUC N° 20609264821

RUC N° 20609264821

RUC N° 20609264821

RUC N° 20609264821

RUC N° 20609264821

RUC N° 20609264821

RUC N° 20609264821

RUC N° 20609264821

RUC N° 20609264821

RUC N° 20609264821

RUC N° 20609264821

RUC N° 20609264821

RUC N° 20609264821

RUC N° 20609264821

RUC N° 20609264821

RUC N° 20609264821

RUC N° 20609264821

RUC N° 20609264821

RUC N° 20609264821

RUC N° 20609264821

RUC N° 20609264821

RUC N° 20609264821

RUC N° 20609264821

RUC N° 20609264821

RUC N° 20609264821

RUC N° 20609264821

RUC N° 20609264821

RUC N° 20609264821

RUC N° 20609264821

RUC N° 20609264821

RUC N° 20609264821

RUC N° 20609264821

RUC N° 20609264821

RUC N° 20609264821

RUC N° 20609264821

RUC N° 20609264821

RUC N° 20609264821

RUC N° 20609264821

RUC N° 20609264821

CERTIFICACION  
AL DORSO

EDGARDO HOPKINS TORRES  
ABOGADO - NOTARIO DE LIMA



013

d) Declaración jurada de cumplimiento de las Especificaciones Técnicas.  
(Anexo N° 3)

CORPORATION WITHMORY S.R.L.

JOSE RUBEN TAPE LEON

APODERADO

JOSE RUBEN TAPE LEON

APODERADO

JOSE RUBEN TAPE LEON

APODERADO

JOSE RUBEN TAPE LEON

APODERADO

JOSE RUBEN TAPE LEON

APODERADO

JOSE RUBEN TAPE LEON

APODERADO

JOSE RUBEN TAPE LEON

APODERADO

JOSE RUBEN TAPE LEON

APODERADO

JOSE RUBEN TAPE LEON

APODERADO

JOSE RUBEN TAPE LEON

APODERADO

JOSE RUBEN TAPE LEON

APODERADO

JOSE RUBEN TAPE LEON

APODERADO

JOSE RUBEN TAPE LEON

APODERADO

JOSE RUBEN TAPE LEON

APODERADO

JOSE RUBEN TAPE LEON

APODERADO

JOSE RUBEN TAPE LEON

APODERADO

JOSE RUBEN TAPE LEON

APODERADO

JOSE RUBEN TAPE LEON

APODERADO

JOSE RUBEN TAPE LEON

APODERADO

00142

www.cwithmory.com

Av. Nicolás Arriola 2216, San Luis, Lima - Peru



014

## ANEXO N° 3

## DECLARACIÓN JURADA DE CUMPLIMIENTO DE LAS ESPECIFICACIONES TÉCNICAS

## ITEM N° 5: RETROEXCAVADORA SOBRE LLANTAS

Señores  
MINISTERIO DE VIVIENDA CONSTRUCCION Y SANEAMIENTO  
Presente.-

Es grato dirigirme a usted, para hacer de su conocimiento que luego de haber examinado las consideraciones a tener en cuenta para presentación de ofertas y, conociendo todos los alcances y las condiciones detalladas en dichos documentos, el postor que suscribe ofrece el "ADQUISICIÓN DE EXCAVADORAS HIDRÁULICAS SOBRE ORUGAS, TRACTORES SOBRE ORUGAS, CARGADORES FRONTALES SOBRE LLANTAS Y RETROEXCAVADORA SOBRE LLANTAS PARA LAS UNIDADES BÁSICAS OPERATIVAS (UBO) ANCASH, ICA Y LIMA DEL PNC-MAQUINARIAS - ITEM N° 5: RETROEXCAVADORA SOBRE LLANTAS", de conformidad con las Especificaciones Técnicas indicadas en el numeral 1.2 del Requerimiento.

Lima, 15 de Agosto del 2023

CORPORATION WITHMORY S.R.L.

JOSE RUBEN TAPE LEON  
APODERADOJOSE RUBEN TAPE LEON  
DNI N° 41791402  
APODERADO  
CORPORATION WITHMORY S.R.L.EDGARDO HOPKINS TORRES  
APODERADO - NOTARIO DE LIMA

CONSORCIO MAQUINARIAS DEL PERU

NOTARÍA ECHEVARRÍA ARELLANO  
N° 2485 Of. 201  
San Borja - Lima - Perú  
Central Telefónica 226-1771

genere en el desarrollo del negocio, con transparencia para el ejercicio del control y fiscalización necesarios.

## OCTAVA: DEL PORCENTAJE DE LAS OBLIGACIONES Y ACTIVIDADES

"LOS CONSORCIADOS" acuerdan que las obligaciones que corresponden a cada uno de los integrantes del consorcio son las siguientes:

## 1. OBLIGACIONES DE CORPORATION WITHMORY S.R.L. [ 50% ]

- Proveer el bien ofertado (Cargador Frontal) y todo lo necesario para la correcta gestión del contrato.
- Responsable de la administración de la adquisición del bien.
- Responsable de los documentos propios de la empresa.
- Otorgar Carta Fianza de Fiel Cumplimiento.
- Responsable de la veracidad y autenticidad de la documentación para acreditar la experiencia del postor en la especialidad.
- Responsable de la facturación y cobranza a la Entidad.
- Responsable de la gestión para el servicio de Garantía y Postventa.

## 2. OBLIGACIONES DE INVERSIONES Y NEGOCIOS GENERALES DEL PERU S.R.L. [ 50% ]

- Proveer el bien ofertado (Cargador Frontal) y todo lo necesario para la correcta gestión del contrato.
- Responsable de la administración de la adquisición del bien.
- Responsable de los documentos propios de la empresa.
- Responsable de la gestión para el servicio de Garantía y Postventa.

TOTAL OBLIGACIONES: [ 100% ]

## NOVENA: DE LOS PAGOS

"EL CONSORCIO" para efectos tributarios, las partes acuerdan que la contabilidad referida a la: "ADQUISICIÓN DE VEHÍCULOS Y MAQUINARIAS, CAMIONES COMACTADORES DE 15M3, CAMION CISTERNA PARA AGUA DE 5000 GAL, CAMIONETA 4X4 Y CARGADOR FRONTAL PARA LA GERENCIA DE LA UNIDAD DE GESTION DE RESIDUOS SOLIDOS DISTRITO DE TUMBES, PROVINCIA DE TUMBES, DEPARTAMENTO DE TUMBES, ITEM N° 4: CARGADOR FRONTAL" será llevado por la empresa CORPORATION WITHMORY S.R.L. con RUC N° 20525165958, así mismo la empresa CORPORATION WITHMORY S.R.L. emitirá la factura correspondiente a la ejecución de "EL BIEN". En tal sentido la MUNICIPALIDAD PROVINCIAL DE TUMBES emitirá los cheques y/o depósitos en cuenta corriente correspondiente a nombre de la empresa CORPORATION WITHMORY S.R.L. con RUC N° 20525165958.

## DÉCIMA: RESPONSABILIDAD, CONTABILIDAD Y TRIBUTACIÓN

Los consorciados asumen responsabilidades colectivas y solidarias frente a terceros por todas y cada una de las obligaciones que se contraiga del consorcio con motivo de la adquisición de "EL BIEN" y de acuerdo a su participación. Los consorciados convienen

CORPORATION WITHMORY S.R.L.

JOSE RUBEN TAPE LEON  
APODERADOEDGARDO HOPKINS TORRES  
APODERADO - NOTARIO DE LIMA



# CONSORCIO MAQUINARIAS DEL TUMBU

NOTA HEVARRIA ARELLANO 114  
CIN° 2485 Of. 201  
San Borja - Lima - Peru  
Central Telefónica 226-1771

## TERCERA.-

Para efecto de llevar adelante el objeto materia del presente contrato, "LOS CONSORCIADOS" se obligan a contribuir, poniendo a disposición de "EL CONSORCIO" su personal, equipos e infraestructura que emplean habitualmente en su negocio. Los aportes que realicen "LOS CONSORCIADOS" en bienes muebles o inmuebles y/o en servicios personales, profesionales o financieros (Fianzas, Pagares, Cheques, Adelantos, Préstamos) serán considerados como aporte y deducidos en los gastos del presupuesto de "EL CONSORCIO". Asimismo, los bienes que "LOS CONSORCIADOS" pongan a disposición del negocio, siguen siendo de su propiedad, sin embargo, los bienes que adquieran conjuntamente se regularan por la Copropiedad. "EL CONSORCIO" asumirá directamente sus costos de producción conforme a los requerimientos del negocio y dispondrán del personal, equipos, materiales, y cualquier otro servicio que fueran necesarios, para cumplir eficientemente con la venta y adquisición de "EL BIEN".

## CUARTA: DURACIÓN

El Plazo de duración del presente consorcio se extiende al que demande la adquisición de "EL BIEN", de acuerdo al contrato, concluyendo el plazo con EL ACTA DE CONFORMIDAD efectuada por la MUNICIPALIDAD PROVINCIAL DE TUMBES.

## QUINTA: DE LA REPRESENTACIÓN DEL CONSORCIO

Para efectos de llevar a cabo la gestión y Administración de "EL CONSORCIO" se designa como REPRESENTANTE COMÚN al Sr. JOSE DIEGO TINEO HUANCAS, identificada con DNI N° 75533401, en adelante "EL REPRESENTANTE COMÚN", dicho representante tiene facultades para actuar en nombre y representación del consorcio, en todos los actos referidos al procedimiento de selección, suscripción y ejecución del contrato, con amplias y suficientes facultades para ejercitar los derechos y cumplir las obligaciones que se deriven de su calidad de postor y de contratista hasta la conformidad del contrato, según corresponda.

Asimismo, declaramos que el Representante Común del consorcio no se encuentra impedido, inhabilitado ni suspendido para contratar con el Estado.

## SEXTA: DEL DOMICILIO(S) Y CORREO(S)

Fijamos nuestro domicilio legal común en AV. NICOLAS DE ARRIOLA NRO. 2216 URB. SAN LUIS LIMA - LIMA - SAN LUIS, y nuestro correo autorizado para las notificaciones se harán a [licitaciones@cwithmory.com](mailto:licitaciones@cwithmory.com)

## SEPTIMA: DEL CONTROL DE LA VENTA Y ADQUISICIÓN DEL BIEN

"LOS CONSORCIADOS" tienen igual derecho al control y fiscalización del desarrollo de las actividades de "EL CONSORCIO", para lo cual deberán reunirse en forma periódica, a fin de intercambiar información sobre la marcha del negocio, y rendir cuentas sobre sus actividades, facilitando el libre acceso a la documentación que se



015

## ESPECIFICACIONES TÉCNICAS – INFORMACIÓN TÉCNICA DEL FABRICANTE

CORPORATION WITHMORY S.R.L.  
JOSE DIEGO TINEO HUANCAS  
APODERADO

CORPORATION WITHMORY S.R.L.  
JOSE DIEGO TINEO HUANCAS  
APODERADO

EDGARDO HOPKINS TORRES  
ABOGADO - NOTARIO DE LIMA

00141

EDGARDO HOPKINS TORRES  
ABOGADO - NOTARIO DE LIMA





CORPORATION WITHMORY S.R.L.

JOSE RUBEN TAIBE LEON  
APODERADO

016

**DECLARACIÓN JURADA DE CUMPLIMIENTO DE REQUERIMIENTOS TÉCNICOS MÍNIMOS****ITEM N° 5: RETROEXCAVADORA SOBRE LLANTAS**

Señores  
MINISTERIO DE VIVIENDA CONSTRUCCION Y SANEAMIENTO  
Presente.-

Mediante el presente el suscrito, JOSE RUBEN TAIBE LEON, identificado con DNI N° 41791402, Apoderado de la empresa CORPORATION WITHMORY S.R.L. identificado con RUC N° 20525165958, DECLARO BAJO JURAMENTO que para la "ADQUISICIÓN DE EXCAVADORAS HIDRÁULICAS SOBRE ORUGAS, TRACTORES SOBRE ORUGAS, CARGADORES FRONTALES SOBRE LLANTAS Y RETROEXCAVADORA SOBRE LLANTAS PARA LAS UNIDADES BÁSICAS OPERATIVAS (UBO) ANCASH, ICA Y LIMA DEL PNC-MAQUINARIAS - ITEM N° 5: RETROEXCAVADORA SOBRE LLANTAS" cumpla con todos los requerimientos técnicos de conformidad con las Especificaciones Técnicas indicadas en el numeral 1.2 del Requerimiento:

N°	REQUERIMIENTO	DETALLE (RETROEXCAVADORA NEW HOLLAND B95C)	FOLIO
1	GENERALIDADES		
1.1	AÑO DE FABRICACIÓN: Mínimo año 2022	2022	016
1.2	MARCA: Indicar	NEW HOLLAND	019
1.3	MODELO: Indicar	B95C	019
1.4	PROCEDENCIA: Indicar	Italia	016
1.5	CONDICION: Nuevo sin uso	Nuevo sin uso	016
2	MOTOR		
2.1	Diesel turboalimentado, de 4 cilindros	Diesel turboalimentado, de 4 cilindros	027
2.2	Potencia neta (según SAE J1349 /ISO 9249) mínimo de 90HP	95 HP (SAE J1349)	027
2.3	Cilindrada no mayor a 5.50 litros	4.5 litros	027
2.4	Deberá cumplir con norma de certificación, de bajas emisiones TIER 2 o TIER 3 o su equivalente	TIER 3	027
2.5	El motor debe ser de la misma marca del Equipo	NEW HOLLAND, fabricado por FPT (fabricante de la maquinaria de la marca NEW HOLLAND)	027
3	TRANSMISION		
3.1	Tracción en las cuatro ruedas (4x4)	Tracción en las cuatro ruedas (4x4)	027
3.2	Mínimo 4 velocidades hacia adelante	4 velocidades hacia adelante	027
4	CUCHARON CARGADOR		
4.1	Capacidad mínima de 0.95m3	1 m3	026
4.2	Altura de pasador pivote (bisagra), mínimo de 3.3 metros	3.43 m (3,425 mm)	026
4.3	Capacidad de carga a altura máxima de 3,000 Kg. Como mínimo	3,160 kg	026
5	SISTEMA HIDRAULICO		
5.1	Indicar tipo de bomba	Bomba de engranaje	027

COMERCIO MAQUINARIAS DEL PERU

NOTARÍA ECHEVARRÍA ARELLANO

Av. Aviación N° 2485 Of. 201

San Borja - Lima - Peru

Central Telefónica 226-1771

113

**CONTRATO DE CONSORCIO**

Señores  
COMITÉ DE SELECCIÓN  
LICITACIÓN PÚBLICA N° 05-2021-MPT-CS-1  
ITEM N° 4: CARGADOR FRONTAL

Presente. -

Conste por el presente documento el contrato de consorcio, que celebran las empresas:

1. CORPORATION WITHMORY S.R.L., con RUC N° 20525165958, debidamente representada por su Apoderado JOSE RUBEN TAIBE LEON, identificado con DNI N° 41791402.
2. INVERSIONES Y NEGOCIOS GENERALES DEL PERU S.R.L., con RUC N° 20609264021, debidamente representada por su Apoderado JOSE DIEGO TINEO HUANCAS, identificado con DNI N° 75533401.

En Adelante "LOS CONSORCIADOS", en los Términos contenidos en las Cláusulas siguientes:

**PRIMERA.-**

De acuerdo a lo dispuesto en el Artículo 445° de la Ley General de Sociedades "LOS CONSORCIADOS" constituyen el "CONSORCIO MAQUINARIAS DEL PERU", quien en adelante se denominará "EL CONSORCIO"; quienes de mutuo acuerdo dentro de las normas de la buena Fé y Común intención de las partes, se han asociado para la "ADQUISICIÓN DE VEHÍCULOS Y MAQUINARIAS, CAMIONES COMACTADORES DE 15M3, CAMION CISTERNA PARA AGUA DE 5000 GAL, CAMIONETA 4X4 Y CARGADOR FRONTAL PARA LA GERENCIA DE LA UNIDAD DE GESTION DE RESIDUOS SOLIDOS DISTRITO DE TUMBES, PROVINCIA DE TUMBES, DEPARTAMENTO DE TUMBES, ITEM N° 4: CARGADOR FRONTAL"; la cual se denominará en adelante "EL BIEN".

"LOS CONSORCIADOS" son personas jurídicas de derecho privado que tienen por objeto social dedicarse a la comercialización de maquinarias.

**SEGUNDA.-**

Acorde a la disposición contenida en el Artículo 445 de la Ley General de Sociedades, se acuerda que "LOS CONSORCIADOS" deberán realizar las labores que les sean encargadas y que por naturaleza de la actividad les corresponda, así como aquellas a las cuales se han comprometido; para efectos de la aplicación de esta cláusula, "LOS CONSORCIADOS" deben coordinar de acuerdo con las exigencias y marcha del negocio. "EL CONSORCIO" también podrá brindar actividades vinculadas y/o complementarias a las antes descritas.

SE LEGALIZA LA FIRMA  
NO EL CONTENIDODOCUMENTO NO REDACTADO  
EN ESTA NOTARIACORPORATION WITHMORY S.R.L.  
JOSE RUBEN TAIBE LEON  
APODERADOINVERSIONES Y NEGOCIOS GENERALES DEL PERU S.R.L.  
JOSE DIEGO TINEO HUANCAS  
APODERADOEDGARDO HOPKINS TORRES  
ABOGADO - NOTARIO DE LIMA

CORPORATION WITHMORY S.R.L.

JOSE RUBEN TAIBE LEON  
APODERADOEDGARDO HOPKINS TORRES  
ABOGADO - NOTARIO DE LIMA





MUNICIPALIDAD PROVINCIAL  
DE TUMBES

GERENCIA MUNICIPAL

CONTRATO DE COMPRA N° 019 2022-MPT-GM

LICITACION PUBLICA N° 05-2022-MPT-CS-1

El Laudo arbitral emitido es inapelable, definitivo y obligatorio para las partes desde el momento de su notificación, según lo previsto en el numeral 45.21 del artículo 45 de la Ley de Contrataciones del Estado.

**CLÁUSULA DÉCIMA NOVENA: FACULTAD DE ELEVAR A ESCRITURA PÚBLICA**

Cualquiera de las partes puede elevar el presente contrato a Escritura Pública corriendo con todos los gastos que demande esta formalidad.

**CLÁUSULA VIGÉSIMA: DOMICILIO PARA EFECTOS DE LA EJECUCIÓN CONTRACTUAL**

Las partes declaran el siguiente domicilio para efecto de las notificaciones que se realicen durante la ejecución del presente contrato:

**DOMICILIO DE LA ENTIDAD: JIRON BOLOGNESI N° 194-TUMBES**

**DOMICILIO DEL CONTRATISTA: AV. NICOLAS DE ARRIOLA N° 2216 – URB. SAN LUIS DISTRITO SAN LUIS PROVINCIA DE LIMA – LIMA**

La variación del domicilio aquí declarado de alguna de las partes debe ser comunicada a la otra parte, formalmente y por escrito, con una anticipación no menor de quince (15) días calendario.

De acuerdo con las bases integradas, la oferta y las disposiciones del presente contrato, las partes lo firman por duplicado en señal de conformidad en la ciudad de Tumbes, a los 27 días del mes de Diciembre del 2022.

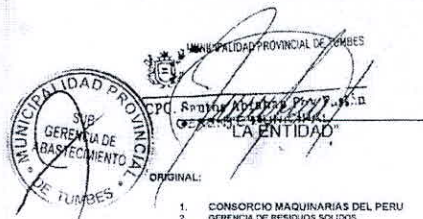

ORIGINAL:

1. CONSORCIO MAQUINARIAS DEL PERU
2. GERENCIA DE RESUROS SOLIDOS
3. GERENCIA MINERAL
4. SUB GERENCIA DE ABASTECIMIENTOS (PUBLICACION EN EL SEACI)
5. ARCHIVO

CONSORCIO MAQUINARIAS DEL PERU  
JOSE LUIS TINEO HUANCAS  
DNI N° 75533401  
REPRESENTANTE COMUN

"EL CONTRATISTA"

CORPORATION WITHMORY S.R.L.

JOSE RUBEN TAIPÉ LECA

ABOGADO

112



017

N°	REQUERIMIENTO	DETALLE (RETROEXCAVADORA NEW HOLLAND B95C)	FOLIO
5.2	Caudal de retroexcavadora mínimo de 27 GPM (galones/minuto)	39.89 GPM (galones/minuto)	027
6	CUCHARON EXCAVADOR		
6.1	Capacidad mínima de 0.18 m3.	0.21 m3	028
6.2	Mínimo: Profundidad de Excavación de 4.20 m(brazo retraído) y 5,30 m (brazo extendido)	Brazo retraído: 4.52 m (4,518 mm) Brazo extendido: 5.56 m (5,555 mm)	028
6.3	Brazo Excavador Extendible	Brazo Excavador Extendible	028
7	NEUMATICOS:		
7.1	Los neumáticos serán de conformidad de acuerdo a diseño de cada fabricante	Delanteros: 14-17.5 Traseros: 16.9-28	029
8	PESO DE OPERACIÓN		
8.1	Máximo hasta 11,000 Kg	7,261 kg	027
9	SISTEMA ELECTRICO		
9.1	12 Voltios, motor de arranque, batería de libre mantenimiento o larga duración o de acuerdo al diseño de cada fabricante	12 Voltios, motor de arranque, batería de libre mantenimiento o larga duración o de acuerdo al diseño de cada fabricante	029
9.2	Luces delanteros y posteriores halógenas	Luces delanteros y posteriores halógenas	029
9.3	Bocinas, alarma de retroceso y circulina	Bocinas, alarma de retroceso y circulina	029
9.4	Sistema de iluminación para trabajo nocturno	Sistema de iluminación para trabajo nocturno	029
10	CABINA		
10.1	Cabina cerrada, con protección ROPS / FOPS, además mínimo con sistema de protección delantera tipo parrilla	Cabina cerrada, con protección ROPS / FOPS, además con sistema de protección delantera tipo parrilla	029
10.2	Aire acondicionado y calefacción	Aire acondicionado y calefacción	029
10.3	Limpiaparabrisas delantero o indicar tipo	Limpiaparabrisas delantero	029
10.4	Asiento ergonómico con cinturón de seguridad	Asiento ergonómico con cinturón de seguridad	029
10.5	Sistema de monitoreo electrónico	Sistema de monitoreo electrónico	029
10.6	Instrumentación, Indicadores de advertencia, describir	Instrumentación, Indicadores de advertencia, indicador de combustible, indicador de batería.	029
10.7	Controles por joysticks o palancas, panel electrónico	Controles por palancas, panel electrónico	029
11	EQUIPAMIENTO		
11.1	Caja de Herramientas básicas: Engrasadora manual, dos alicates de 8", dos alicates pico loro de 10", Llaves Mixtas de 1/4" hasta 2", 03 Destornilladores estrella, 03 Destornilladores planos, llave francesa de 8", 10" y 12", juego de 12 dados con palanca corrediza y 03 extensiones.	Caja de Herramientas básicas: Engrasadora manual, dos alicates de 8", dos alicates pico loro de 10", Llaves Mixtas de 1/4" hasta 2", 03 Destornilladores estrella, 03 Destornilladores planos, llave francesa de 8", 10" y 12", juego de 12 dados con palanca corrediza y 03 extensiones.	017
11.2	02 Conos de seguridad	02 Conos de seguridad	017

©/C.Withmory

Av. Nicolás Arriola 2216, San Luis, Lima - Perú

CORPORATION WITHMORY S.R.L.

JOSE RUBEN TAIPÉ LECA  
APODERADO

00140

EDGARDO HOPKINS TORRES  
ABOGADO - NOTARIO DE LIMA





018

N°	REQUERIMIENTO	DETALLE (RETROEXCAVADORA NEW HOLLAND B95C)	FOLIO
11.3	Kit de emergencia: Una linterna de mano recargable de 5W	Kit de emergencia: Una linterna de mano recargable de 5W	017
11.4	Extintor: Capacidad mínima : 09 kg	Extintor de 09 kg	017
11.5	Cintas reflectivas laterales y posteriores: DE acuerdo al RNT del MTC	Cintas reflectivas laterales y posteriores: DE acuerdo al RNT del MTC	017
11.6	Botiquín de primeros auxilios: Alcohol, algodón, vendas, esparadrapo, etc.	Botiquín de primeros auxilios: Alcohol, algodón, vendas, esparadrapo, agua oxigenada, curitas.	017

Lima, 15 de Agosto del 2023

CORPORATION WITHMORY S.R.L.

JOSE RUBEN TAPE LEON  
REGISTRADOJOSE RUBEN TAPE LEON  
DNI N° 41791402  
APODERADO  
CORPORATION WITHMORY S.R.L.EDGARDO HOPKINS TORRES  
ABOGADO - NOTARIO DE LIMA

GERENCIA MUNICIPAL

111

CONTRATO DE COMPRA N° 019 2022-MPT-GM

LICITACION PUBLICA N° 05-2022-MPT-CS-1

**CLÁUSULA DÉCIMA CUARTA: RESOLUCIÓN DEL CONTRATO**

Cualquiera de las partes puede resolver el contrato, de conformidad con el numeral 32.3 del artículo 32 y artículo 36 de la Ley de Contrataciones del Estado, y el artículo 164 de su Reglamento. De darse el caso, LA ENTIDAD procederá de acuerdo a lo establecido en el artículo 165 del Reglamento de la Ley de Contrataciones del Estado

**CLÁUSULA DÉCIMA QUINTA: RESPONSABILIDAD DE LAS PARTES**

Cuando se resuelva el contrato por causas imputables a algunas de las partes, se debe resarcir los daños y perjuicios ocasionados, a través de la indemnización correspondiente. Ello no obsta la aplicación de las sanciones administrativas, penales y pecuniarias a que dicho incumplimiento diere lugar, en el caso que éstas correspondan.

Lo señalado precedentemente no exime a ninguna de las partes del cumplimiento de las demás obligaciones previstas en el presente contrato.

**CLÁUSULA DÉCIMA SEXTA: ANTICORRUPCIÓN**

EL CONTRATISTA declara y garantiza no haber, directa o indirectamente, o tratándose de una persona jurídica a través de sus socios, integrantes de los órganos de administración, apoderados, representantes legales, funcionarios, asesores o personas vinculadas a las que se refiere el artículo 7 del Reglamento de la Ley de Contrataciones del Estado, ofrecido, negociado, cualquier pago o, en general, cualquier beneficio o incentivo ilegal en relación al contrato.

Asimismo, el CONTRATISTA se obliga a conducirse en todo momento, durante la ejecución del contrato, con honestidad, probidad, veracidad e integridad y de no cometer actos ilegales o de corrupción, directa o indirectamente o a través de sus socios, accionistas, participacionistas, integrantes de los órganos de administración, apoderados, representantes legales, funcionarios, asesores y personas vinculadas a las que se refiere el artículo 7 del Reglamento de la Ley de Contrataciones del Estado.

Además, EL CONTRATISTA se compromete a i) comunicar a las autoridades competentes, de manera directa y oportuna, cualquier acto o conducta ilícita o corrupta de la que tuviera conocimiento; y ii) adoptar medidas técnicas, organizativas y/o de personal apropiadas para evitar los referidos actos o prácticas.

**CLÁUSULA DÉCIMA SÉTIMA: MARCO LEGAL DEL CONTRATO**

Sólo en lo no previsto en este contrato, en la Ley de Contrataciones del Estado y su Reglamento, en las directivas que emita el OSCE y demás normativa especial que resulte aplicable, serán de aplicación supletoria las disposiciones pertinentes del Código Civil vigente, cuando corresponda, y demás normas de derecho privado.

**CLÁUSULA DÉCIMA OCTAVA: SOLUCIÓN DE CONTROVERSIAS**

Las controversias que surjan entre las partes durante la ejecución del contrato se resuelven mediante conciliación o arbitraje, según el acuerdo de las partes.

Cualquiera de las partes tiene derecho a iniciar el arbitraje a fin de resolver dichas controversias dentro del plazo de caducidad previsto en la Ley de Contrataciones del Estado y su Reglamento.

Facultativamente, cualquiera de las partes tiene el derecho a solicitar una conciliación dentro del plazo de caducidad correspondiente, según lo señalado en el artículo 224 del Reglamento de la Ley de Contrataciones del Estado, sin perjuicio de recurrir al arbitraje, en caso no se llegue a un acuerdo entre ambas partes o se llegue a un acuerdo parcial. Las controversias sobre nulidad del contrato solo pueden ser sometidas a arbitraje.

CONSORCIO VIALARIAS DEL PERU  
JOSE CARLOS GARCIA HUANCAS  
DNI N° 75333940  
REPRESENTANTE CONJUNTO

CORPORATION WITHMORY S.R.L.

JOSE RUBEN TAPE LEON  
REGISTRADOEDGARDO HOPKINS TORRES  
ABOGADO - NOTARIO DE LIMA



Dependiendo de la complejidad o sofisticación de las subsanaciones a realizar el plazo para subsanar no puede ser menor de cinco (5) ni mayor de quince (15) días. Si pese al plazo otorgado, EL CONTRATISTA no cumpliera a cabalidad con la subsanación, LA ENTIDAD puede otorgar al CONTRATISTA periodos adicionales para las correcciones pertinentes. En este supuesto corresponde aplicar la penalidad por mora desde el vencimiento del plazo para subsanar.

Este procedimiento no resulta aplicable cuando los bienes manifestamente no cumplan con las características y condiciones ofrecidas, en cuyo caso LA ENTIDAD no efectúa la recepción o no otorga la conformidad, según corresponda, debiendo considerarse como no ejecutada la prestación, aplicándose la penalidad que corresponda por cada día de atraso.



**CLÁUSULA UNDÉCIMA: DECLARACIÓN JURADA DEL CONTRATISTA**

EL CONTRATISTA declara bajo juramento que se compromete a cumplir las obligaciones derivadas del presente contrato, bajo sanción de quedar inhabilitado para contratar con el Estado en caso de incumplimiento.

**CLÁUSULA DUODÉCIMA: RESPONSABILIDAD POR VICIOS OCULTOS**

La recepción conforme de la prestación por parte de LA ENTIDAD no enerva su derecho a reclamar posteriormente por defectos o vicios ocultos, conforme a lo dispuesto por los artículos 40 de la Ley de Contrataciones del Estado y 173 de su Reglamento.

El plazo máximo de responsabilidad del contratista es de UN (1) AÑO, contado a partir de la conformidad otorgada por LA ENTIDAD.

**CLÁUSULA DÉCIMA TERCERA: PENALIDADES**

SI EL CONTRATISTA incurre en retraso injustificado en la ejecución de las prestaciones objeto del contrato, LA ENTIDAD le aplica automáticamente una penalidad por mora por cada día de atraso, de acuerdo a la siguiente fórmula:

$$\text{Penalidad Diaria} = \frac{0.10 \times \text{monto vigente}}{F \times \text{plazo vigente en días}}$$

Donde:

F = 0.25 para plazos mayores a sesenta (60) días o;  
F = 0.40 para plazos menores o iguales a sesenta (60) días.

El retraso se justifica a través de la solicitud de ampliación de plazo debidamente aprobado. Adicionalmente, se considera justificado el retraso y en consecuencia no se aplica penalidad, cuando EL CONTRATISTA acredite, de modo objetivamente sustentado, que el mayor tiempo transcurrido no le resulta imputable. En este último caso la calificación del retraso como justificado por parte de LA ENTIDAD no da lugar al pago de gastos generales ni costos directos de ningún tipo, conforme el numeral 162.5 del artículo 162 del Reglamento de la Ley de Contrataciones del Estado.

Estas penalidades se deducen de los pagos a cuenta o del pago final, según corresponda; o si fuera necesario, se cobra del monto resultante de la ejecución de la garantía de fiel cumplimiento.

Estos dos (2) tipos de penalidades pueden alcanzar cada una un monto máximo equivalente al diez por ciento (10%) del monto del contrato vigente, o de ser el caso, del ítem que debió ejecutarse.

Cuando se llegue a cubrir el monto máximo de la penalidad por mora o el monto máximo para otras penalidades, de ser el caso, LA ENTIDAD puede resolver el contrato por incumplimiento.



CONSEJO MUNICIPAL DEL PERU  
JOSE LUIS TORRES TORRES  
REPRESENTANTE COMUN



EDUARDO HOPKINS TORRES  
ABOGADO - NOTARIO DE LIMA

EDUARDO HOPKINS TORRES  
ABOGADO - NOTARIO DE LIMA

**NEW HOLLAND**

**B95C**

**RETROEXCAVADORAS**



B95C	
Potencia Bruta (SAE J1995)	97 hp (72 kW)
Peso operacional	7,251 kg (16,008 lb)
Capacidad de cuchara retroexcavadora	0.21 m³ (7.5 ft³)
Capacidad colmada SAE cargadora	0.84 x 1.0 m³ (1.1 x 1.3 yd³)

CORPORATION WITH A.S. S.R.L.

JOSE LUIS TORRES TORRES

A Brand of CNH Industrial



0139

EDUARDO HOPKINS TORRES  
ABOGADO - NOTARIO DE LIMA



## MÁS EMPUJE, MÁS EXCAVACIÓN Y MÁS POTENCIA QUE EL RESTO

Sin importar que tan demandante sea la tarea, las retroexcavadoras New Holland serie C son rápidas y precisas. Excavación, carga, zanjeo, arrastre o alzamiento de piezas no representan desafíos. Las retroexcavadoras New Holland serie C se adaptan a las condiciones más variables y adversas ya que están equipadas con funciones que aumentan su versatilidad y productividad preservando los costos operativos y por lo tanto el valor del equipo.

### Nuevo diseño del brazo

- Su perfil curvo reduce la altura de transporte
- Su estructura más angosta mejora la visibilidad

### Desempeño

- Motores de 4,5 litros, turbocargados, con Intercooler y certificación Tier III.
- La gran capacidad hidráulica reduce los tiempos de ciclo de carga y de excavación.
- Gran capacidad de elevación.

### Fuerza de excavación superior

- Retroexcavadora líder en fuerza de excavación SAE.
- Rápida de basculación y excelente capacidad de izado.
- Fuerza de rompimiento de cuchara líder en la industria.
- Excelente para zanjeo o excavación de alto rendimiento.

### Mejor alcance y altura de volcado

- Máximo alcance frontal y máxima altura
- Fácil relleno de camiones volcadores
- Estabilidad en terrenos desnivelados

### Mantenimiento simple

- Nuevo capot rebatible que permite un acceso rápido y amplio.
- Intervalo de cambio de aceite extendido a 500 horas para minimizar los tiempos de máquina parada.

### Nuevo sistema Venturi Cone Durabilidad extendida

- Nuevo sistema "Venturi Cone" que reduce las vibraciones en el tubo de escape y aumenta la vida útil del silenciador

### Nuevos motores

- Motor turbo, electrónico, common rail, para las B95C.
- El motor turbo le ofrece mayor torque y potencia.
- Certificación Tier III: bajas emisiones del motor.
- Capacidad de arranque mejorada en climas fríos.
- Mayor ahorro de combustible.



Las retroexcavadoras de la Serie C de New Holland poseen un nuevo diseño del brazo de excavación curvo y más angosto. Este diseño no sólo reduce la altura de transporte y aumenta la potencia de excavación, sino que también ofrece una visibilidad excelente. Sin importar dónde mire, puede trabajar con confianza, incluso en espacios reducidos. Las angostas columnas de la cabina y el capó inclinado ofrecen una visibilidad excelente del borde delantero de la cuchara de la cargadora.

Modelo	Potencia Bruta (SAE J1995) hp (kW)	Peso unidad base kg (lb)	Capacidad cuchara retroexcavadora m³ (yd³)	Capacidad colmada SAE cargadora m³ (yd³)
B90C	97 (72)	7.111 (15.677)	0,21 (7,5)	0,88 (1,1)
B95C	97 (72)	7.261 (16.008)	0,21 (7,5)	0,88 (1,1)
B95C TC	97 (72)	8.226 (18.135)	0,21 (7,5)	1,0 (1,3)
B95C LR	97 (72)	7.270 (16.028)	0,21 (7,5)	0,88 (1,1)
B110C	110 (82)	7.401 (16.316)	0,21 (7,5)	1,0 (1,3)
B115C	110 (82)	8.295 (18.280)	0,21 (7,5)	1,13 (1,5)

MUNICIPALIDAD PROVINCIAL DE TUMBES  
GERENCIA MUNICIPAL

CONTRATO DE COMPRA N° 019 2022-MPT-GM

LICITACION PUBLICA N° 05-2022-MPT-CS-1

109

Para tal efecto, el responsable de otorgar la conformidad de la prestación deberá hacerlo en un plazo que no excederá de los siete (7) días de producida la recepción, salvo que se requiera efectuar pruebas que permitan verificar el cumplimiento de la obligación, en cuyo caso la conformidad se emite en un plazo máximo de quince (15) días, bajo responsabilidad de dicho funcionario.

LA ENTIDAD debe efectuar el pago dentro de los diez (10) días calendario siguientes de otorgada la conformidad de los bienes, siempre que se verifiquen las condiciones establecidas en el contrato para ello, bajo responsabilidad del funcionario competente.

En caso de retraso en el pago por parte de LA ENTIDAD, salvo que se deba a caso fortuito o fuerza mayor, EL CONTRATISTA tendrá derecho al pago de intereses legales conforme a lo establecido en el artículo 39 de la Ley de Contrataciones del Estado y en el artículo 171 de su Reglamento, los que se computan desde la oportunidad en que el pago debió efectuarse.

**CLÁUSULA QUINTA: DEL PLAZO DE LA EJECUCIÓN DE LA PRESTACIÓN**  
El plazo de entrega es de DIEZ (10) días calendarios contados a partir del día siguiente de la recepción del contrato.

**CLÁUSULA SEXTA: PARTES INTEGRANTES DEL CONTRATO**  
El presente contrato está conformado por las bases integradas, la oferta ganadora, así como los documentos derivados del procedimiento de selección que establezcan obligaciones para las partes.

**CLÁUSULA SÉTIMA: GARANTÍAS**  
EL CONTRATISTA entregó al perfeccionamiento del contrato la respectiva garantía incondicional, solidaria, irrevocable, y de realización automática en el país al solo requerimiento, a favor de LA ENTIDAD, por los conceptos, montos y vigencias siguientes:

De fiel cumplimiento del contrato: Carta Fianza N° E4495-00-2022, emitida por la aseguradora SECREX COMPAÑÍA DE SEGUROS DE CREDITO Y GARANTIAS, por el monto de S/ 107,990.00 (Ciento Siete mil Novecientos Noventa y 00/100 Soles), equivalente al diez por ciento (10%) del monto total del contrato. La presente garantía rige a partir del 23 de diciembre del 2022 y vence el día 21 de enero del 2023.

**CLÁUSULA OCTAVA: EJECUCIÓN DE GARANTÍAS POR FALTA DE RENOVACIÓN**  
LA ENTIDAD puede solicitar la ejecución de las garantías cuando EL CONTRATISTA no las hubiere renovado antes de la fecha de su vencimiento, conforme a lo dispuesto en el literal a) del numeral 155.1 del artículo 155 del Reglamento de la Ley de Contrataciones del Estado

**CLÁUSULA NOVENA: ADELANTO DIRECTO**  
NO CORRESPONDE.

**CLÁUSULA DÉCIMA: RECEPCIÓN Y CONFORMIDAD DE LA PRESTACIÓN**  
La recepción y conformidad de la prestación se regula por lo dispuesto en el artículo 168 del Reglamento de la Ley de Contrataciones del Estado. La recepción será otorgada por el almacenero de la Municipalidad Provincial de Tumbes, y la conformidad será otorgada por Gerencia de la Unidad de Gestión de Residuos Sólidos, emitiendo la conformidad de la prestación efectuada, previo informe del experto independiente con conocimiento técnico objeto de la contratación, previa a la presentación de los certificados de calidad del producto.

De existir observaciones, LA ENTIDAD las comunica al CONTRATISTA, indicando claramente el sentido de estas, otorgándole un plazo para subsanar no menor de dos (2) ni mayor de ocho (8) días.



CONTRATO DE COMPRA N° 019 2022-MPT-GM

LICITACION PUBLICA N° 05-2022-MPT-CS-1

**CLÁUSULA TERCERA: MONTO CONTRACTUAL**

El monto total del presente contrato asciende S/ 1,079,900.00 (UN MILLON SETENTA Y NUEVE MIL NOVECIENTOS Y 00/100 SOLES), para la "ADQUISICION DE UN (1) CARGADOR FRONTAL", que incluye todos los impuestos de Ley.

ITEM	CANTIDAD	PRECIO UNITARIO	PRECIO TOTAL
ITEM 4: CARGADOR FRONTAL	01	S/ 1'079,900.00	S/ 1'079,900.00
MARCA: NEW HOLLAND			
MODELO: W190B			
AÑO: 2021			
			S/ 1'079,900.00

Este monto comprende el costo de los bienes, todos los tributos, seguros, transporte, inspecciones, pruebas y, de ser el caso, los costos laborales conforme la legislación vigente, así como cualquier otro concepto que pueda tener incidencia sobre la ejecución de la prestación materia del presente contrato.

**CLÁUSULA CUARTA: DEL PAGO**

LA ENTIDAD se obliga a pagar la contraprestación a EL CONTRATISTA en SOLES, en pago UNICO, luego de la recepción formal y completa de la documentación correspondiente, según lo establecido en el artículo 149 del Reglamento de la Ley de Contrataciones del Estado.

- Recepción del área de almacén de la Municipalidad Provincial de Tumbes.
- Informe del funcionario responsable de la Gerencia de la Unidad de Gestión de Residuos Sólidos, emitiendo la conformidad de la prestación efectuada, previo informe del experto independiente con conocimiento técnico objeto de la contratación.
- Comprobante de pago.
- Guía de internamiento.

El comprobante de pago en original será presentado en Área de Almacén ubicado en el Área de almacén ubicado en la Municipalidad Provincial de Tumbes, quien será el encargado de tramitar la conformidad del bien.

La Entidad deberá pagar las contraprestaciones pactadas a favor del contratista dentro de los diez (10) días calendario siguiente a la conformidad de los bienes, siempre que se verifiquen las condiciones establecidas en el contrato para ello.



CONSEJO MUNICIPAL DEL PERU  
JOSE GARCIA  
REPRESENTANTE COMUN



EDGARDO HOPKINS TORRES  
ABOGADO - INDOARIO DE LIMA

CORPORACION HITHACRY S.R.L.

JOSE RUBEN AIFE LEE I  
ABOGADO

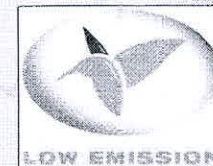

Las retroexcavadoras de la Serie C de New Holland poseen certificación Tier III de bajas emisiones.

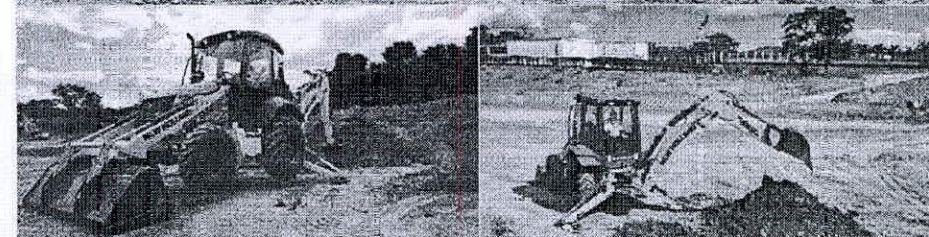

**Modelo B95C TC - Tool Carrier (portaherramientas)**

La geometría del cinemático asegura una verdadera auto nivelación tanto al elevarse como al descender. Esto es particularmente útil cuando la máquina es equipada con uñas portapallets. Un acople rápido, de serie en la B95C TC, permite el intercambio rápido, limpio y seguro de los distintos accesorios.

**Modelo B95C LR (Largo Alcance)**

combina la unidad base B95C con el aguilón más largo de la retroexcavadora B110C, obteniendo así una máquina de 4,57 m (15 ft). Es ideal si lo que necesita es alcance adicional con mejor consumo de combustible que las máquinas más grandes.

EDGARDO HOPKINS TORRES  
ABOGADO - INDOARIO DE LIMA

00138



## MÁS ALCANCE, MÁS CAPACIDAD

### Llegue más alto y más lejos

- La grapa y la cuchara trabajan más cómodamente gracias al excelente alcance a la altura máximo de volcado.
- Coloca las cargas con precisión donde usted lo desee.
- Elija opciones de contrapeso que varían entre 125 y 475 kg (276 y 1.047 lb) disponibles para las retroexcavadoras de la Serie C.

### Fuerza de excavación de retroexcavadora superior

- Fuerza de excavación única.
- Rápidos tiempos de ciclo de giro.
- La cuchara con cuña reduce el arrastre para cortar al ras cuando se lo necesita.
- El brazo angosto, de sección en caja y gran resistencia, le ofrece una mayor visibilidad.

### Fuerza de rompimiento superior

- Gracias a la geometría de brazos rectos y cilindros dobles que también mejoran la capacidad de elevación y rotación de la cuchara
- La torre de giro integral y robusta, el tubo de torsión más grande ofrecen la rigidez y fuerza necesarias para una gran capacidad de trabajo.
- El funcional talón de arrastre para un relleno y rasgado productivo es una característica de todas las cucharas.

### Desplazamiento suave y estable

- Tracción en las cuatro ruedas opcional para tareas en condiciones adversas.
- Discos de freno traseros húmedos totalmente hidráulicos, con auto-nivelación y auto-ajuste.
- "Glide Ride" es un valioso opcional que ajusta los parámetros del sistema hidráulico para permitir un movimiento amortiguado del cucharón mientras la máquina se desplaza por terrenos irregulares o desnivelados con su carga máxima. Así se reducen las caídas de material y por lo tanto el tiempo necesario para recuperarlo.

CORPORATION WITH LIMITED LIABILITY

JOSE MANUEL TORRES LLIN  
ABOGADO



La fuerza de rompimiento de las retroexcavadoras New Holland es líder en la industria. Su trabajo se destaca en condiciones de excavación adversas.

Un control de basculación preciso ofrece mejores operaciones en áreas estrechas.

EXCAVADORA			CARGADORA	
Model	Fuerza de excavación de la cuchara - kg (lb)	Profundidad de excavación máx. mm (ft/in)	Fuerza de rompimiento del cucharón - kg (lb)	Capacidad de elevación a altura máx. - kg (lb)
B90C	6.030 (13.293)	5.555 (18'3")	6.555 (14.451)	2.485 (7.690)
B95C	6.030 (13.293)	5.555 (18'3")	6.900 (15.212)	3.668 (8.095)
B95C TC	6.030 (13.293)	5.555 (18'3")	6.400 (14.109)	3.110 (6.856)
B95C LR	6.030 (13.293)	5.787 (19')	6.900 (15.212)	3.668 (8.095)
B110C	6.030 (13.293)	5.787 (19')	6.400 (14.109)	3.595 (7.925)
B115C	6.030 (13.293)	5.674 (18' 7")	5.520 (12.169)	3.385 (7.464)

EDGARDO HOPKINS TORRES  
ABOGADO - NOTARIO DE LIMA

CONTRATO DE COMPRA N° 019 2022-MPT-GM

LICITACION PUBLICA N° 05-2022-MPT-CS-1

ESPECIFICACIONES TÉCNICAS DEL CARGADOR FRONTAL NEW HOLLAND W190B		
ESPECIFICACIONES	REQUERIMIENTO	OFERTA
18. MANUALES DE OPERACIÓN Y MANTENIMIENTO		
MANUALES DE OPERACIÓN Y MANTENIMIENTO	Manuales de operación y mantenimiento, en idioma castellano.	Manuales de operación y mantenimiento, en idioma castellano.
19. SERVICIO POST VENTA		
SERVICIO POST VENTA	MANTENIMIENTO PREVENTIVO: Los tres (3) primeros mantenimientos preventivos según recomendación del fabricante (250,500,750, horas máquina), a todo costo que se encuentra incluido en el precio del equipo (aceites, filtros, mano de obra especializada). Se entregará de acuerdo al plan de mantenimiento los insumos no junto con el equipo. Los servicios serán ejecutados en el lugar de trabajo por personal directo de la empresa ganadora. El plan de mantenimiento preventivo debe incluir monitoreo de condiciones técnicas del equipo, presentando informes digitales mensuales, así mismo según recomendaciones de su fabricante análisis de aceite y resultados.	MANTENIMIENTO PREVENTIVO. Los tres (3) primeros mantenimientos preventivos según recomendación del fabricante (100, 250, 500, horas máquina), a todo costo que se encuentra incluido en el precio del equipo (aceites, filtros, mano de obra especializada). Se entregará de acuerdo al plan de mantenimiento los insumos no junto con el equipo. Los servicios serán ejecutados en el lugar de trabajo por personal directo de la empresa ganadora. El plan de mantenimiento preventivo incluye monitoreo de condiciones técnicas del equipo, presentando informes digitales mensuales, así mismo según recomendaciones de su fabricante análisis de aceite y resultados.
20. DISPONIBILIDAD DE SERVICIOS Y REPUESTOS		
DISPONIBILIDAD DE SERVICIOS Y REPUESTOS	Piura	MZA. A LOTE. 02 A.H. ALAS PERUANAS CASTILLA PIURA - PIURA - CASTILLA

MEJORA: DECLARACION JURADA DE MEJORA A LAS ESPECIFICACIONES TECNICAS TIEMPO DE CICLO HIDRAULICO TOTAL

(TIEMPO DE CICLO HIDRAULICO TOTAL - LEVANTE, DESCARGA, , DESCENSO DE 9.4 SEGUNDOS)

### LUGAR DE ENTREGA

La entrega se realizará en el almacén de la Municipalidad Provincial de Tumbes - almacén de maquinaria pesada ubicado en MZ G LOTE 0030 AAHH ANDRES ARAUJO MORAN

### GARANTÍA

24 meses sin límite de kilometraje (horas)



CORPORATION WITH LIMITED LIABILITY  
JOSE MANUEL TORRES LLIN  
ABOGADO

EDGARDO HOPKINS TORRES  
ABOGADO - NOTARIO DE LIMA





CONTRATO DE COMPRA N° 019 2022-MPT-GM

LICITACION PUBLICA N° 05-2022-MPT-CS-1

ESPECIFICACIONES TÉCNICAS DEL CARGADOR FRONTAL NEW HOLLAND W190B		
ESPECIFICACIONES	REQUERIMIENTO	OFERTA
Capacitación AL PERSONAL DE LA ENTIDAD	Capacitación de ocho (8) horas como mínimo que incluirán teoría y práctica para operadores y mecánicos designados por la entidad Municipalidad Provincial de Tumbes. Como mínimo, se deberá realizar los siguientes cursos de entrenamiento al personal que designe la Municipalidad. Operación y conducción, seguridad, sistemas de motor, sistema de transmisión, sistema de lubricación, sistema hidráulico, sistema eléctrico, mantenimiento preventivo, especificaciones técnicas, uso del manual de partes y del manual de operación y mantenimiento, sistema de monitoreo.	Capacitación de dieciséis (16) horas que incluye teoría y práctica para operadores y mecánicos designados por la entidad Municipalidad Provincial de Tumbes. Se realizará los siguientes cursos de entrenamiento al personal que designe la Municipalidad. Operación y conducción, seguridad, sistemas de motor, sistema de transmisión, sistema de lubricación, sistema hidráulico, sistema eléctrico, mantenimiento preventivo, especificaciones técnicas, uso del manual de partes y del manual de operación y mantenimiento, sistema de monitoreo.
LUGAR DE CAPACITACIÓN	Instalaciones de la Entidad	Instalaciones de la Entidad
<b>14. GARANTÍA INTEGRAL DE LA MÁQUINA</b>		
GARANTÍA INTEGRAL DE LA MÁQUINA	Mínimo doce (12) meses de garantía integral, sin límites de horas de uso, entendiéndose por garantía a la cobertura total postventa para corregir los desperfectos o defectos del bien, originados por fallas de fábrica.	Venticuatro (24) meses de garantía integral, sin límites de horas de uso, entendiéndose por garantía a la cobertura total postventa para corregir los desperfectos o defectos del bien, originados por fallas de fábrica.
<b>15. SISTEMA DE MONITOREO</b>		
SISTEMA DE MONITOREO	Sistema de monitoreo, indicar marca y que cuente y acrediten con certificados emitidos por el MINISTERIO DE TRANSPORTE Y COMUNICACIONES O CERTIFICADOS DEL FABRICANTE DEL EQUIPO, sin costo alguno para la entidad, mínimo por 02 años (que proporcione información de la ubicación de la maquinaria, horas de trabajo, nivel de combustible, entre otros). Se adjuntará al momento de la entrega del bien.	Marca: TSO Mobile Cuenta con acreditación certificada emitida por el MINISTERIO DE TRANSPORTE Y COMUNICACIONES. Sin costo alguno para la entidad, por 02 años (que proporcione información de la ubicación de la maquinaria, horas de trabajo, nivel de combustible, perímetros electrónicos (geocercas), detección de fallas). Se adjuntará al momento de la entrega del bien.
<b>16. PLAZO DE ENTREGA</b>		
PLAZO DE ENTREGA	45 días calendarios máximo	10 días calendario
<b>17. LUGAR DE ENTREGA</b>		
LUGAR DE ENTREGA	Almacenes de la Municipalidad Provincial de Tumbes, bajo la supervisión del Área Usuaría y especialista en la materia de maquinaria y equipo.	Almacenes de la Municipalidad Provincial de Tumbes, bajo la supervisión del Área Usuaría y especialista en la materia de maquinaria y equipo.



CONSEJO MUNICIPAL DEL PERU  
"JOSE DIEGO TORRES HUANCAS"  
REPRESENTANTE COMUNITARIO

CORPORACION WITHINITY S.R.L.

JOSÉ CARLOS TRINIDAD LEÓN  
ABOGADO

EDGARDO HOPKINS TORRES  
ABOGADO - NOTARIO DE LIMA

## CONTROL SIN ESFUERZO

## Comodidad y conveniencia

- Mucho espacio para las piernas y los pies, incluso si gira el asiento.
- Las columnas de control piloto opcionales se ajustan para adaptarse a operadores de cualquier contextura.
- El potente sistema de ajuste climático ofrece una rápida calefacción / refrigeración de la cabina.
- Controles de acceso fáciles e inmediatos, desde el acelerador y la palanca de transmisión hasta luces, balizas y limpiador de parabrisas.
- Dos puertas estándar para un fácil ingreso por ambos lados.
- Instrumentos grandes de fácil lectura.

- Control automático de la tracción en las cuatro ruedas y reducción de velocidad automática (Kick Down) para cambiar velocidades sin esfuerzo en cualquier tipo de terreno.
- Visor para selección de cambios.

## Control de la cargadora en una palanca

- Trabaje con poco esfuerzo y gran precisión: tire hacia atrás para elevar la cuchara y presione hacia adelante para hacerla descender.
- Desconecte la transmisión y la potencia máxima directa a la cargadora con sólo presionar un botón.

CORPORACION WITHINITY S.R.L.

JOSÉ CARLOS TRINIDAD LEÓN  
ABOGADO

## Disfrute la vista

Las retroexcavadoras New Holland le ofrecen una visibilidad superior sin importar hacia dónde mire, permitiéndole trabajar con confianza, incluso en espacios confinados. Las retroexcavadoras New Holland son más altas para ofrecerle una mejor visibilidad de las zanjas y del sitio de trabajo.



La ventana trasera, de una pieza y fácil apertura, se mueve hacia arriba y hacia afuera para despejar la visibilidad hacia la zanja.

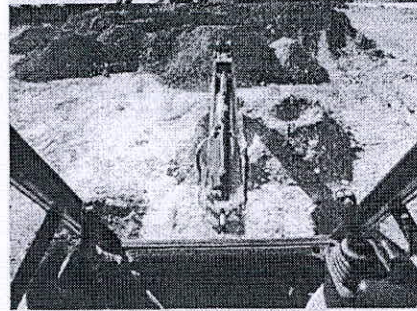
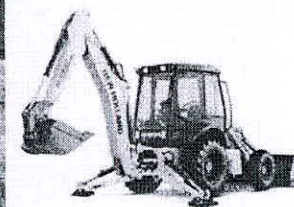

Las retroexcavadoras New Holland poseen un brazo muy angosto que le ofrece una visibilidad excelente y reduce la fatiga del operador.

La visibilidad de 360° le permite al operador trabajar con confianza. Los controles poseen fácil acceso y operación. Los medidores son fáciles de leer.

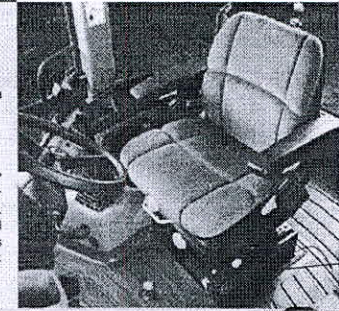
EDGARDO HOPKINS TORRES  
ABOGADO - NOTARIO DE LIMA

00137



## CONFIABILIDAD DÍA TRAS DÍA

### Construcción robusta

- Carcasa principal de acero robusta, construida en una pieza.
- Los robustos ejes delanteros de doble reducción transfieren un par alto al suelo sin comprometer el despeje.
- Los confiables ejes traseros planetarios le ofrecen años de servicio en condiciones de trabajo adversas.

### Motores de larga vida útil

- Los motores New Holland turbocargados de 4,5 litros utilizan componentes de tren de válvulas robustos y correas poli-V auto-ajustables para una mayor durabilidad.
- Chorros de aceite refrigeran la parte inferior de los pistones para un control perfecto de la temperatura, una función que por lo general se reserva para motores de mayor potencia.
- Las bombas de inyección Bosch ofrecen un arranque prácticamente sin humo.

### Refrigeración superior

- Los refrigeradores poseen tubos dispuestos longitudinalmente con un diseño de "flujo continuo" para una limpieza más fácil.
- Diseñado para un trabajo continuo en temperaturas de 38°C (100°F).

### Hidráulica de respuesta rápida

- El avanzado sistema hidráulico de centro abierto posee un diseño simple con menos partes que los sistemas de centro cerrado de la competencia.
- Las bombas dobles de engranajes ofrecen un flujo hidráulico de hasta 159 litros (42 galones) por minuto.
- La rejilla extra fuerte y la nariz de hierro fundido ofrecen una durabilidad adicional en las aplicaciones de la cargadora.

### Fácil mantenimiento

- Rutina de mantenimiento simplificada.
- Todos los puntos de chequeo diarios están ubicados convenientemente en la máquina a nivel del suelo.
- Relleno del aceite del motor, del tanque hidráulico, del tanque de combustible y del líquido de transmisión a nivel del suelo.

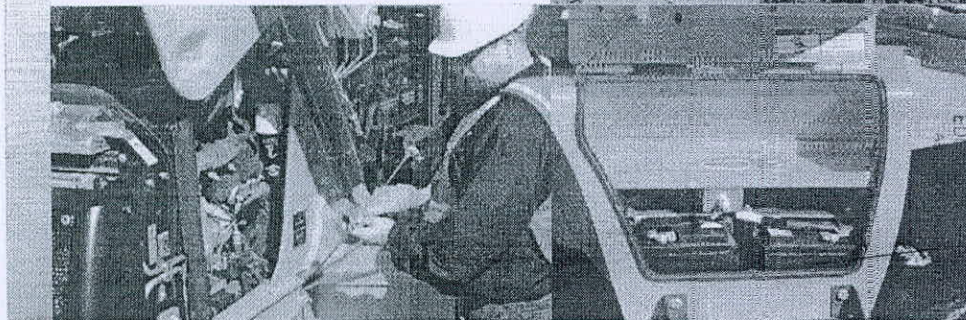

105

**MUNICIPALIDAD PROVINCIAL DE TUMBES**  
**GERENCIA MUNICIPAL**

**CONTRATO DE COMPRA N° 019 2022-MPT-GM**  
**LICITACION PUBLICA N° 05-2022-MPT-CS-1**

ESPECIFICACIONES TÉCNICAS DEL CARGADOR FRONTAL NEW HOLLAND W190B		
ESPECIFICACIONES	REQUERIMIENTO	OFERTA
CLIMATIZADOR	Con aire acondicionado y calefacción	Con aire acondicionado y calefacción
EQUIPAMIENTO MINIMO DE CABINA	Un asiento para el conductor con suspensión; cinturones de seguridad de dos puntos o superior; espejos retrovisores; limpiaparabrisas de accionamiento eléctrico	Un asiento para el conductor con suspensión; cinturones de seguridad de tres puntos; espejos retrovisores; limpiaparabrisas de accionamiento eléctrico
TABLERO DE INSTRUMENTOS	Equipado con sistema monitor electrónico que permita vigilar constantemente los componentes y parámetros de funcionamiento de la máquina con señales de advertencia visual y auditiva: horas de labor, nivel de combustible, presión, temperatura	Equipado con sistema monitor electrónico que permita vigilar constantemente los componentes y parámetros de funcionamiento de la máquina con señales de advertencia visual y auditiva: horas de labor, nivel de combustible, presión, temperatura
<b>11. EQUIPAMIENTO COMPLEMENTARIO OBLIGATORIO</b>		
EQUIPAMIENTO COMPLEMENTARIO OBLIGATORIO	Circulina color ámbar, alarma sonora de retroceso, botiquín básico, Dos (2) conos de seguridad, Un (1) extintor PQS de 9kg, Un (1) engrasador manual, Una (1) caja de herramientas con juego de herramientas básicas: juego de llaves mixtas, juego de dados, alicate mecánico, extractor de filtros, desarmador estrella, desarmador plan	Circulina color ámbar, alarma sonora de retroceso, botiquín básico, Dos (2) conos de seguridad, Un (1) extintor PQS de 9kg, Un (1) engrasador manual, Una (1) caja de herramientas con juego de herramientas básicas: juego de llaves mixtas, juego de dados, alicate mecánico, extractor de filtros, desarmador estrella, desarmador plano
<b>12. EQUIPO DE TRABAJO: CUCHARON DE CARGA</b>		
TIPO	Con dientes y segmentos sustentado en su catálogo.	Con dientes y segmentos
CAPACIDAD	Mínimo 2.7 m3, con dientes y segmentos	2.7 m3, con dientes y segmentos
APLICACIÓN	Uso general	Uso general
ALTURA DEL PIN DEL CUCHARON	3,960 mm, como mínimo	4,120 mm
<b>13. CAPACITACIÓN AL PERSONAL DE LA ENTIDAD</b>		

CORPORATION WITHHAY S.R.L.  
JOSÉ LUIS HOPKINS TORRES  
ABOGADO

**EDGARDO HOPKINS TORRES**  
 ABOGADO - NOTARIO DE LIMA





MUNICIPALIDAD PROVINCIAL  
DE TUMBES

GERENCIA MUNICIPAL

CONTRATO DE COMPRA N° 019 2022-MPT-GM

LICITACION PUBLICA N° 05-2022-MPT-CS-1

ESPECIFICACIONES TÉCNICAS DEL CARGADOR FRONTAL NEW HOLLAND W190B		OFERTA
ESPECIFICACIONES	REQUERIMIENTO	
TIPO	Servo transmisión de contra eje automática, con convertidor de par	Powershift, Servo transmisión de contra eje automática, con convertidor de par
NUMERO DE MARCHAS ADELANTE Y REVERSA	Mínimo siete (7)	Número de marchas hacia adelante: 4 Número de marchas hacia atrás: 3
VELOCIDAD DE TRASLACION	32 Km/hr como mínimo hacia adelante y 20 Km/h como mínimo hacia atrás	Velocidad de traslación hacia adelante: 38,6 km/h Velocidad de traslación hacia atrás: 25,0 km
DISTANCIA ENTRE EJES	De 3,260 mm como mínimo	3,340 mm
DIRECCIÓN	Hidráulica	Hidráulica
RADIO DE GIRO	6,700 mm como máximo	6,682.50 mm
5. MANDOS FINALES		Reducción planetaria externa, Heavy Duty
TIPO	Indicar de acuerdo al fabricante	
6. SISTEMA DE FRENOS		
FRENO DE SERVICIO	De accionamiento hidráulico, de disco en baño de aceite	De accionamiento hidráulico, de multidisco en baño de aceite
FRENO DE ESTACIONAMIENTO	Parqueo	Parqueo
7. NEUMÁTICOS DE RODAMIENTO		
CANTIDAD	Cuatro (04)	Cuatro (04)
MEDIDAS	23.5 X 25, 16 PR L3 como mínimo	23.5 x 25, 16 PR L-5
8. SISTEMA HIDRAULICO		
BOMBA TIPO	De pistones de desplazamiento variable	2 x pistones axiales de caudal variable
CAUDAL MÁXIMO BOMBA DE EQUIPO DE TRABAJO	No menor a 205 l/minuto (54 GPM)	240 L/min
PRESION MÁXIMA DEL SISTEMA	No menor de 3000 PSI	3625 PSI
TIEMPO DE CICLO HIDRAULICO TOTAL (LEVANTE, DESCARGA - DESCENSO):	Máximo doce (12) segundos	9,4 segundos
9. SISTEMA ELÉCTRICO		
TIPO	Tensión continua 12V/24V; con acumuladores eléctricos (batería) libre mantenimiento; con auto generador (alternador) acoplado al motor principal; con sistema de protección por fusibles	Tensión continua 24V; con acumuladores eléctricos (batería) libre mantenimiento; con auto generador (alternador) acoplado al motor principal; con sistema de protección por fusibles
ALTERNADOR CAPACIDAD	Mínimo sesenta (60) amperios	Ciento veinte (120) amperios
ILUMINACIÓN Y SEÑALIZACIÓN	Mínimo cuatro (4) para trabajo nocturno	Cuatro (4) para trabajo nocturno
10. CABINA		
ESTRUCTURA DE PROTECCIÓN	ROPS y FOPS	ROPS y FOPS



CONSORCIO AGUAS DEL PERU  
SUB GERENCIA DE  
ABASTECIMIENTO  
TUMBES

3



CORPORACION HOPKINS TORRES  
EDGARDO HOPKINS TORRES  
ABOGADO - NOTARIO DE LIMA

EDGARDO HOPKINS TORRES  
ABOGADO - NOTARIO DE LIMA

## LOS ACCESORIOS OFRECEN VERSATILIDAD

### Accesorios para la cargadora de fácil recambio

Se puede utilizar un circuito hidráulico auxiliar opcional con un sistema de enganche mecánico rápido o un acoplador electrohidráulico para un encastre fácil y rápido de muchos accesorios:

- Barredoras
- Angledozer (hoja angular)
- Cucharón 4x1
- Soplador de nieve
- Garra
- Horquillas
- Hoyadora

### Accesorios para retroexcavadoras

- Cuchilla de relleno
- Cuchara para cemento
- Cuchara para remover pavimento
- Dientes rompedores
- Cuchara para zanjas en V

Nota: algunas de las retroexcavadoras New Holland se muestran con equipos opcionales. Consulte con su concesionario New Holland para más detalles.

### Hidráulica opcional auxiliar para retroexcavadoras

Un sistema hidráulico auxiliar para las retroexcavadoras amplía su versatilidad. Un pedal en la cabina activa este sistema para poner en funcionamiento los siguientes accesorios:

- Rompedor hidráulico
- Compactador hidráulico
- Taladro hidráulico
- Pulgar hidráulico

### Accionamientos de herramientas de mano

Un circuito opcional de herramientas de mano ubicado cómodamente en el frente, a la izquierda de la máquina, le ofrece una útil fuente de potencia para herramientas de mano hidráulicas como las siguientes:

- Barrenador para postes
- Rompedor de mano
- Sierra tronadora
- Cortador de cables
- Sierra eléctrica
- Bomba hidráulica para fango
- Compactador de mano

El mantenimiento diario nunca antes fue tan fácil. El capó abatible es fácil de abrir y ofrece un acceso amplio para cubrir las necesidades de mantenimiento diarias. Todos los puntos de chequeo están ubicados de forma conveniente a nivel del suelo, del lado izquierdo de la máquina. Un puerto de pruebas de diagnóstico del motor le permite realizar fácilmente las verificaciones del sistema de presión.

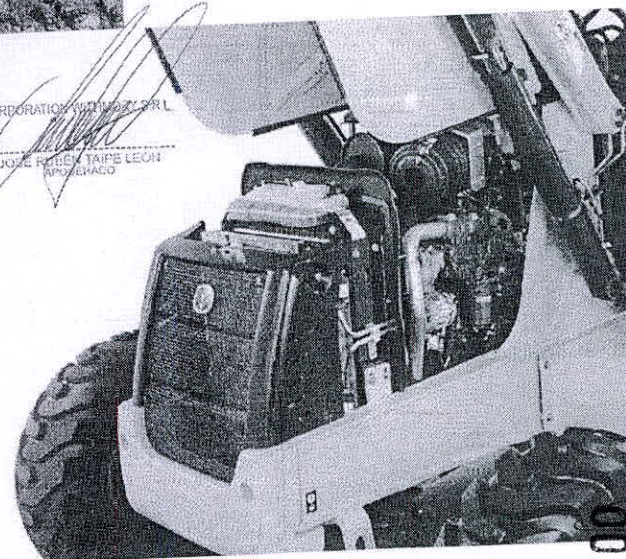

EDGARDO HOPKINS TORRES  
ABOGADO - NOTARIO DE LIMA

7

00136



**DIMENSIONES**

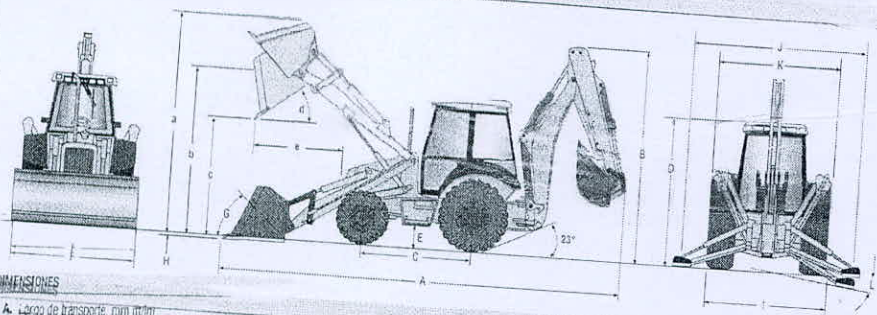

**DIMENSIONES**

A. Largo de transporte, mm (ft/in)	7.010 (23' 0")	C. Recogida del cucharón	
B. Altura de transporte, mm (ft/in)	3.310 (10' 8")	A. Nivel del suelo	39"
D. Altura de transporte, mm (ft/in)	2.175 (7' 2")	E. Elevado	55"
E. Altura de transporte, mm (ft/in)	2.175 (7' 2")	H. Profundidad de excavación por debajo del nivel del suelo, mm (in)	152 (6")
F. Ancho de la cuchilla, mm (in)	2.286 (90.7")	I. Alcance de transporte, mm (ft/in)	2.286 (7' 6")
		J. Alcance del estabilizador, operación, mm (ft/in)	3.230 (10' 7")
		K. Alcance del estabilizador, transporte, mm (ft/in)	2.286 (7' 6")
		L. Alcance del estabilizador, ángulo nivelación	14"

**DIMENSIONES DE LA CARGADORA**

	Heavy-Duty Uso general	Heavy-Duty Uso general	Multisusos (4x1) Multisusos (4x1)	Multisusos (6x1) Multisusos (6x1)
a. Altura de operación máx., mm (ft/in)	4.260 (14' 0")	4.253 (13' 11")	4.405 (14' 5")	4.405 (14' 5")
b. Altura a pasador de bisagra, mm (ft/in)	3.425 (11' 3")	3.425 (11' 3")	3.315 (10' 11")	3.315 (10' 11")
c. Altura de volcado, mm (ft/in)	2.727 (9' 0")	2.691 (8' 10")	2.719 (9' 0")	2.719 (9' 0")
d. Ángulo máx. de volcado	45°	45°	45°	45°
e. Alcance en ángulo de volcado de 45°, mm (ft/in)	728 (2' 5")	789 (2' 7")	977 (3' 3")	977 (3' 3")
f. Ángulo máx. de nivelación	130°	130°	130°	130°

**RENDIMIENTO DE LA CARGADORA**

	Heavy-Duty Uso general	Heavy-Duty Uso general	Multisusos (4x1)	Multisusos (6x1)
Geometría de los brazos	recto	recto	recto	recto
Capacidad del cucharón colado máx., m³ (yd³)	0.88 (1.1)	0.88 (1.1)	0.88 (1.1)	0.88 (1.1)
Fuerza de rompimiento del cucharón, kg (lb)	6.500 (14.212)	6.500 (14.212)	6.375 (14.056)	6.375 (14.056)
Capacidad de elevación a altura total, kg (lb)	3.672 (8.095)	3.672 (8.095)	3.160 (7.045)	3.254 (7.176)
Capacidad SAE colado, m³ (yd³)	0.88 (1.1)	0.88 (1.1)	0.88 (1.1)	0.88 (1.1)
Capacidad SAE al ras, m³ (yd³)	0.79 (0.91)	0.79 (0.91)	0.79 (0.91)	0.79 (0.91)
Peso del cucharón, kg (lb)	309 (682)	309 (682)	309 (682)	309 (682)
Ancho de corte, mm (in)	2.286 (90.7)	2.286 (90.7)	2.286 (90.7)	2.286 (90.7)
Ciclo				
Elevación a altura total	4.4 s	4.4 s	4.4 s	4.4 s
Volcado	1.2 s	1.2 s	1.2 s	1.2 s
Descenso	2.7 s	2.7 s	2.7 s	2.7 s

CORPORATION WITHMORY S.R.L.

JOSÉ RUBÉN TAPE LEÓN  
APODERADO

EDUARDO HOPKINS TORRES  
ASOCIADO - NOTARIO DE LIMA



**GERENCIA MUNICIPAL**

CONTRATO DE COMPRA N° 019 2022-MPT-GM

LICITACION PUBLICA N° 05-2022-MPT-CS-1

Técnicas.

ESPECIFICACIONES TÉCNICAS DEL CARGADOR FRONTAL NEW HOLLAND W190B		
ESPECIFICACIONES	REQUERIMIENTO	OFERTA
DENOMINACIÓN	Unidad de maquinaria pesada Cargador frontal de capacidad 2.7 m³ de chucharon	Unidad de maquinaria pesada Cargador frontal de capacidad 2.7 m³ de chucharon
1. CARACTERÍSTICAS GENERALES		
AÑO MODELO	Mínimo dos mil veintiuno (2021); nuevo sin uso.	Dos mil veintiuno (2021); nuevo sin uso.
COLOR	Amarillo (maquinaria pesada)	Amarillo (maquinaria pesada)
LOGOS	En las partes laterales del equipo, según indique la Municipalidad Provincial de Tumbes	En las partes laterales del equipo, según indique la Municipalidad Provincial de Tumbes
2. CAPACIDAD GENERAL		
FUERZA DE RUPTURA	Mínimo de 140 kN	151.35 kN
CARGA LÍMITE DE EQUILIBRIO RECTO	Mínimo de 10.900 kg Mínimo de 10.900 kg	18.913 kg
CARGA ESTÁTICA DE VUELCO A PLENO GIRO	Mínimo de 10.900 kg	14.077 kg
PESO DE OPERACIÓN	De 17.600 kg como mínimo	19.353 kg
3. MOTOR		
MOTOR	De la misma marca a ofertar o marca reconocida que haya sido emsablada por el fabricante del equipo a ofertar.	New Holland desarrollado por FPT*
	Combustión interna de cuatro (4) tiempos, seis (6) cilindros en línea; turbo alimentador (Turbo) y enfriador intermedio (Intercooler) y/o enfriador posterior (Aftercooler); enfriamiento por líquido refrigerante; con arranque eléctrico propio	Combustión interna de cuatro (4) tiempos, seis (6) cilindros en línea; turbo alimentador (Turbo) y enfriador intermedio (Intercooler); enfriamiento por líquido refrigerante; con arranque eléctrico propio
SISTEMA DE INYECCIÓN DE COMBUSTIBLE	Electrónica directa a Rail común (Common Rail) o Electrónica, directa a Rail común (Common Rail)	Sistema electrónico Common Rail
POTENCIA MOTRIZ NETA AL VOLANTE (ISO 9249 o SAE J1349)	Mínimo 190 HP (192 CV / 141 kW)	213 HP (SAE J1349)
TORQUE	Mínimo 930 Nm	Torque máximo Neto: 966 Nm
CILINDRADA	No mayor a 7.01 L	8.7 L
TIER DE COMBUSTIBLE	Diésel / Biodiésel	Diésel
CERTIFICACIÓN AMBIENTAL DE EMISIONES / CONTROL DE EMISIONES	Mínimo Tier 3 o equivalente	Tier 3A
4. SISTEMA DE TRANSMISIÓN Y EJES		

CORPORATION WITHMORY S.R.L.

EDUARDO HOPKINS TORRES  
ASOCIADO - NOTARIO DE LIMA





## CONTRATO DE COMPRA N° 019 2022-MPT-GM

## LICITACION PUBLICA N° 05-2022-MPT-CS-1

Conste por el presente Contrato, la contratación a Suma Alzada de "ADQUISICION DE CAMION COMPACTADOR, CARGADOR FRONTAL, CAMION CISTERNA Y CAMIONETA, EN LA GERENCIA DE LA UNIDAD DE GESTION DE RESIDUOS SOLIDOS, DISTRITO DE TUMBES, PROVINCIA DE TUMBES, DEPARTAMENTO DE TUMBES" ( ITEM IV ) en adelante LA ENTIDAD, con RUC N° 20156696596, con domicilio legal en Jr. Bolognesi N° 194 - Centro Cívico - Tumbes, representada por su Gerente Municipal, CPC. SANTOS ABRAHAN FOX FARFAN, identificado con DNI N° 40348960, designado con Resolución de Alcaldía N° 006-2022-MPT-ALC, de fecha 05 de Enero del 2021, en usos de las facultades que le refiere la Resolución de Alcaldía N° 056-2019-MPT-ALC, de fecha 10 de enero del 2019 y de Otra parte CONSORCIO MAQUINARIAS DEL PERU, integrada por la empresa CORPORATION WITHMORY S.R.L., (50%) con RUC N° 20525165958, debidamente representado por su apoderado Sr. JOSE RUBEN TAPE LEON, identificado con DNI N° 41791402, y con poder inscrito en la Partida Electrónica N° 11135822 del Registro de Personas Jurídicas de la Oficina Registral de Lima, y de la otra parte la empresa INVERSIONES Y NEGOCIOS GENERALES DEL PERU S.R.L., (50%) con RUC N° 20609264021, debidamente representado por su apoderado Sr. JOSE DIEGO TINEO HUANCAS, identificado con DNI N° 75533401, y con poder inscrito en la Partida Electrónica N° 14928478 del Registro de Personas Jurídicas de la Oficina Registral de Lima, los consorciados designan como operador tributario a la empresa CORPORATION WITHMORY S.R.L., con RUC N° 20525165958, y representante común al Sr. JOSE DIEGO TINEO HUANCAS, identificado con DNI N° 75533401, con domicilio en Av. Nicolas de Arriola N° 2216 - Urb. San Luis Distrito San Luis Provincia de Lima - Lima, asimismo señala Código de Cuenta Interbancario N° 002-191-002190093050-50, del Banco de Crédito del Perú, correo electrónico: [licitaciones@cwwithmory.com](mailto:licitaciones@cwwithmory.com) a quien en adelante se le denominara EL CONTRATISTA, en los términos y condiciones siguientes:

## CLÁUSULA PRIMERA: ANTECEDENTES

Con fecha 13 de Diciembre del 2022, el Comité de Selección adjudicó la buena pro de la LICITACION PUBLICA N° 05-2022-MPT-CS-1 para la contratación de la "ADQUISICION DE CAMION COMPACTADOR, CARGADOR FRONTAL, CAMION CISTERNA Y CAMIONETA, EN LA GERENCIA DE LA UNIDAD DE GESTION DE RESIDUOS SOLIDOS, DISTRITO DE TUMBES, PROVINCIA DE TUMBES, DEPARTAMENTO DE TUMBES" ( ITEM IV ), al CONSORCIO MAQUINARIAS DEL PERU, integrada por las empresas CORPORATION WITHMORY S.R.L., (50%) con RUC N° 20525165958, y INVERSIONES Y NEGOCIOS GENERALES DEL PERU S.R.L., (50%) con RUC N° 20609264021 la misma que quedó consentida el día 23 de Diciembre del 2022, cuyos detalles e importes constan en los documentos integrantes del presente contrato

## CLÁUSULA SEGUNDA: OBJETO

El presente contrato tiene por objeto la ADQUISICION DE CAMION COMPACTADOR, CARGADOR FRONTAL, CAMION CISTERNA Y CAMIONETA, EN LA GERENCIA DE LA UNIDAD DE GESTION DE RESIDUOS SOLIDOS, DISTRITO DE TUMBES, PROVINCIA DE TUMBES, DEPARTAMENTO DE TUMBES" (ITEM IV)

CARGADOR FRONTAL MARCA NEW HOLLAND MODELO W190B, conforme a las Especificaciones

CORPORATION WITHMORY S.R.L.

JOSE RUBEN TAPE LEON  
APODERADOEDGARDO HOPKINS TORRES  
ABOGADO - NOTARIO DE LIMA

## B95C Especificaciones

## PESO\*

Peso operacional	7.261 kg (16.008 lb)
Con opciones agregadas	
Tracción 4x2	-175 kg (-386 lb)
Tacho	-180 kg (-397 lb)
Cucharón 4x1	+439 kg (+969 lb)
Cucharón 6x1	-539 kg (-1.188 lb)
Contrapeso Estandar	-349 kg (-769 lb)
Contrapeso Mediano	-113 kg (-249 lb)

## TRANSMISION

Fabricante	Carraro
Tipo transmisión	Convertidor de torque/Power Shuttle
Power shuttle estándar	Si
Cambios	4A/4R
Velocidad de desplazamiento	19.5LX24 Neumáticos traseros

Marcha	Adelante km/h (m/h)	Reverso km/h (m/h)
1	5.5 (3.4)	5.6 (4.1)
2	8.9 (5.5)	10.7 (6.6)
3	19.0 (11.8)	22.8 (14.2)
4	36.2 (22.5)	43.4 (27.0)

Velocidad de desplazamiento - 16.9-28 Neumáticos traseros

Marcha	Adelante km/h (m/h)	Reverso km/h (m/h)
1	6.0 (3.7)	7.2 (4.5)
2	9.6 (6.0)	11.5 (7.2)
3	20.5 (12.7)	24.6 (15.3)
4	38.4 (23.9)	46.1 (28.6)
Tamaño neumático delantero, 4x4	12-16.5 / 14-17.5	
Tamaño neumático trasero, 4x4	16.9-28 / 17.5L-24 / 19.5L-24 / 21L-24	
Tracción	4x4	

## MOTOR

Marca y modelo	New Holland 445TA/EA
Tipo	Diesel, 4 tiempos
Inyección	Electrónica por common rail de alta presión
Aspiración	A través de turbocompresor
Nivel de emisiones	Certificación Tier III
Régimen nominal	2.200 rpm
Numero de cilindros	4
Cilindrada l (in³)	4.5 (273)
Potencia bruta (SAE J1995) hp (kW)	97 (72)
Potencia neta (SAE J1349) hp (kW)	95 (71)
Torque máximo (SAE J1995), Nm (lbf·ft) a rpm	453 (334) a 1.400
Torque neto (SAE J1349), Nm (lbf·ft) a rpm	452 (333) a 1.400
Aumento del torque	45%

## MANIOBRABILIDAD

	Sin freno	Freno aplicado (un lado)
Radio min. de giro, 4X2	4.115 mm (13' 6")	3.835 mm (12' 7")
Radio min. de giro, 4x4	4.801 mm (15' 9")	3.486 mm (11' 5")
Radio min. con cuchara, 4X2	5.410 mm (17' 9")	5.080 mm (16' 8")
Radio min. con cuchara, 4x4	5.918 mm (19' 5")	5.029 mm (16' 6")

## SISTEMA HIDRÁULICO

Tipo de sistema	Centro abierto
Tipo de bomba principal	de engranaje cople
Capacidad de bomba lpm (gpm)	151 (40)
Sistema de liberación de presión	3.045 psi

## ELÉCTRICO

Corriente del alternador	95 A
Capacidad de la batería (standard/opcional)	900 / 1.200 CCA

## CAPACIDADES DE RELLENO

Tanque de combustible, l (gal)	135 (35.6)
Sistema de refrigeración, l (gal)	24 (6.4)
Acete de motor, incluye filtro, l (gal)	14 (3.7)
Tanque hidráulico, l (gal)	75 (19.7)
Sistema hidráulico, l (gal)	118 (31)

## GIRO

Fuerza de giro	802 kgf (5.800 lbf)
Torque de giro	2.819 kgfm (20.390 lbf·ft)

## ESPECIFICACIONES DE LOS CILINDROS

Cilindro de la cargadora	3.54" x 28.6"
Retroexcavadora	
Cilindro del brazo	5" x 35.71"
Cilindro del aguilón	4.75" x 27.64"
Cilindro de la cuchara	3.3" x 30.16"
Cilindro de basculación	4.33" x 9.38"

## INTERVALOS DE SERVICIO/MANTENIMIENTO

Acete del motor	500 horas
Filtro del acete hidráulico	1.000 horas
Refrigerante del motor	2.000 horas
Acete del eje trasero	1.000 horas

Los intervalos de servicio son orientativos y podrán variar en función de la modalidad de operación y entorno (temperatura y nivel de contaminantes atmosféricos)

## EJES

Oscilación del eje delantero	22° total / 11° por lado
Oscilación del eje trasero	22° total / 11° por lado

CORPORATION WITHMORY S.R.L.

JOSE RUBEN TAPE LEON  
APODERADOEDGARDO HOPKINS TORRES  
ABOGADO - NOTARIO DE LIMA  
001-035



## BIEN N° 11

“VENTA DE CARGADOR FRONTAL NEW HOLLAND W190B”

CLIENTE: MUNICIPALIDAD PROVINCIAL DE TUMBES

PARTICIPACIÓN DE CORPORATION WITHMORY S.R.L.: 50%

➤ MONTO TOTAL EN SOLES: S/ 539,950.00

CORPORATION WITHMORY S.R.L.

JOSE RUBEN TAPE LECHE  
A. APODERADO

EDGARDO HOPKINS TORRES  
ABOGADO - NOTARIO DE LIMA

### CAPACIDADES DE ELEVACIÓN

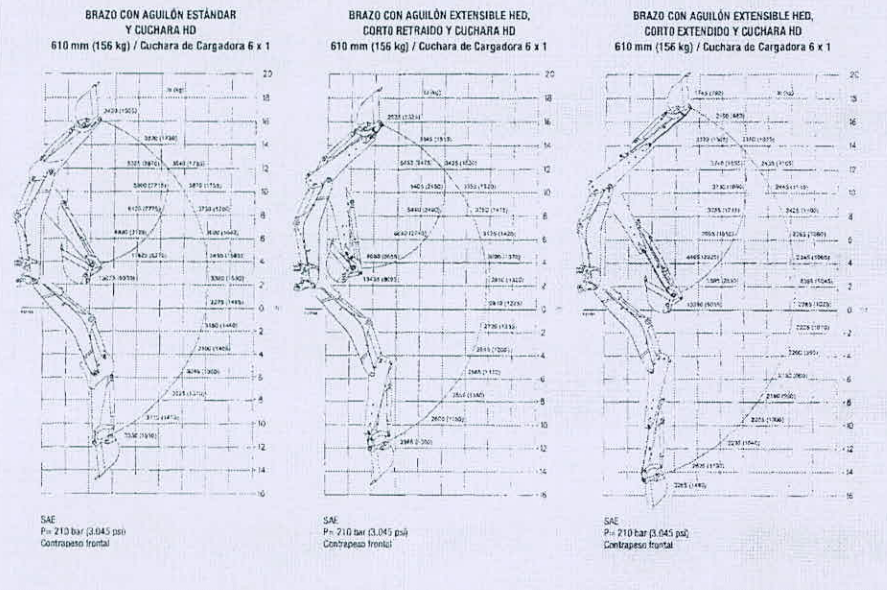

### DIMENSIONES RETROEXCAVADORA

	Estándar	Retraído	Extendido
Profundidad de excavación, fondo plano de 2' mm (ft/in)	4.330 (14' 2")	4.488 (14' 9")	5.521 (18' 1")
Profundidad de excavación, fondo plano de 8' mm (ft/in)	3.966 (13' 0")	4.138 (13' 7")	5.184 (17' 0")
Altura de carga, mm (ft/in)	3.653 (12' 0")	3.753 (12' 4")	4.453 (14' 8")
Alcance carga, mm (ft/in)	1.546 (5' 1")	1.719 (5' 8")	2.687 (8' 9")
Altura operativa máx., mm (ft/in)	5.509 (18' 1")	5.608 (18' 5")	6.250 (20' 6")
Alcance desde el poste basculante, mm (ft/in)	5.179 (17' 0")	5.320 (17' 5")	6.651 (21' 10")
Estabilizadores			
Ancho, transporte, mm (ft/in)	2.260 (7' 5")	2.260 (7' 5")	2.260 (7' 5")
Ancho, trabajo (SAE), mm (ft/in)	3.230 (10' 7")	3.230 (10' 7")	3.230 (10' 7")
Arco de basculación	180°	180°	180°

### RENDIMIENTO RETROEXCAVADORA

	Estándar	Retraído	Extendido
Profundidad de excavación máx., mm (ft/in)	4.358 (14' 4")	4.518 (14' 10")	5.555 (18' 3")
Capacidad de la cuchara, m³ (ft³)	0.21 (7.5)	0.21 (7.5)	0.21 (7.5)
Fuerza de excavación de la cuchara, kg (lb)	6.030 (13.293)	6.030 (13.293)	6.030 (13.293)
Fuerza de excavación del brazo, kg (lb)	3.938 (8.682)	3.680 (8.113)	2.677 (5.901)
Elevación del brazo a +8 ft, kg (lb)	1.370 (3.025)	1.180 (2.555)	990 (2.180)
Elevación del aguilón a +10 pie, kg (lb)	2.715 (5.990)	2.450 (5.405)	1.650 (3.730)
Rotación de la cuchara (máx.)	204°	204°	204°

### EJES

Oscilación del eje delantero.....22° total / 11° por lado  
Oscilación del eje trasero.....22° total / 11° por lado

CORPORATION WITHMORY S.R.L.  
JOSE RUBEN TAPE LECHE  
A. APODERADO

EDGARDO HOPKINS TORRES  
ABOGADO - NOTARIO DE LIMA





## COTIZACIÓN DE OFERTA Y DEMANDA TIPO DE CAMBIO PROMEDIO PONDERADO

Ingreso fecha:	11/06/2021	(dd/mm/aaaa)	Consultar	Exportar
----------------	------------	--------------	-----------	----------

## Tipo de Cambio al 11/06/2021

MONEDA	COMPRA (S/)	VENTA (S/)
Dólar de N.A.	3.895	3.904
Dólar Australiano	2.995	3.149
Libra Esterlina	4.948	5.864
Peso Mexicano	0.195	0.196
Franco Suizo	4.274	4.291
Euro	4.706	4.797

## Tipo de Cambio Mesa de Negociaciones del BCR (S/ por US\$)

	PROMEDIO PONDERADO	MINIMO	MAXIMO
VENTA	S/M	S/M	S/M
COMPRA	S/M	S/M	S/M

## Tipo de Cambio Mercado Profesional, Promedio Ponderado (S/ )

Dólar de N.A.	3.9027
---------------	--------

Fuente: BCRP

CORPORATION WITHMORY S.R.L.

JOSE RUBEN TAPE LEO  
APODERADOEDGARDO HOPKINS TORRE  
ABOGADO - NOTARIO DE LIMA

## B95C

## Equipos básicos y opcionales

## EQUIPO BÁSICO

<b>MOTOR</b> Depurador de aire de elemento dual seco Filtro de combustible con separador de agua Filtro de papel de 10 micrones	Pre-cableado para baliza rotativa Pre-cableado para luces de ruta Asiento con suspensión de vinilo Cinturón de seguridad de 5 cm retráctil
<b>TRANSMISIÓN</b> Caja de transmisión Power Shuttle totalmente sincronizada, velocidades: 4 avance/4 retroceso, y convertidor de torque. Disyuntor eléctrico de dos posiciones en el control de la cargadora y palanca de cambios.	<b>ESTACIÓN DEL OPERADOR (CABINA)</b> Ingreso por ambos lados con plataforma plana Espejo retrovisor interior Porta bebidas incorporado Ganchito para abrigo Pre-cableado para radio Interruptor para arranque con apagado eléctrico Techo interior revestido Control de bocina de 2 posiciones Alfombra moldeada Panel electrónico Tacómetro/cronómetro Medidor de combustible Luz central interior Dirección fija Salida auxiliar de 12 voltios/encendedor
<b>EJE TRASERO/FRENOS</b> Transmisiones finales planetarias Bloqueo del diferencial de accionamiento eléctrico Discos de freno húmedos multi-placa, internos, hidráulicos, auto-ajustables, auto-equilibrantes Freno de estacionamiento a disco, externo a la transmisión, accionamiento eléctrico en la cabina	<b>EJE DELANTERO</b> Ancho de rodadura de 74" Cubos de rueda de 6 pernos Dirección hidrostática con válvula prioritaria Cilindro de dirección integrado Eje de 4x2: hierro fundido Eje de tracción delantera: hierro fundido Activación eléctrica de tracción delantera con luz indicadora
<b>SISTEMA ELÉCTRICO</b> Sistema de 12 voltios Alta capacidad de 85 A Batería simple Compartimiento de fusibles sellado y resistente al agua	<b>CARGADORA</b> Diseño de brazo de carga recto (B90C, B95C, B95LR) Diseño del brazo de carga curvado (B95C TC) Articulación del cucharón de 4 barras (B95C TC) Indicador de nivel del cucharón Función de "retorno a excavación" Dos cilindros de elevación y 2 de cucharón Auto-nivelación hidromecánica (B90C, B95C, B95C LR) Palanca monocomando Soporte de seguridad para el brazo Cucharón heavy duty de 1.0 m³ (1,3 yd³) Cuchilla de corte abalonada Auto-nivelación mecánica (B95C TC) acople rápido hidráulico (B95C TC)
<b>LUCES</b> 4 luces de trabajo halógenas en el techo 8 luces de trabajo halógenas en la cabina Luces de freno y de giro Baliza	<b>SISTEMA HIDRÁULICO</b> Conectores con sello "O" RING Conectores de puerto de diagnóstico tipo "PO" Bomba hidráulica de accionamiento coaxial Cartucho filtrante rosado (10 micrones) Bomba tandem - 151 l/min (40 gpm) Circuito hidráulico de centro abierto Sistema de prioridad del flujo hidráulico para el sistema de dirección
<b>RETROEXCAVADORA</b> Incluye: brazo curvo, poste de basculación con pivote central, cilindro del aguilón, cilindro del brazo Cilindro del aguilón y varilla medidora Controles del retroexcavadora de 2 palancas (patrón SAS) Zapatas de estabilizadores Contrapeso delantero - 125 kg (276 lb) Cuchara 24"	<b>SEGURIDAD</b> ROPS/POPS de 4 postes Compartimentos con traba para: motor, sistema hidráulico, batería y almacenamiento de herramientas Tapa de combustible con traba Bocina Alarma de retroceso
<b>ESTACIÓN DEL OPERADOR (Techo)</b> Ingreso por ambos lados con plataforma plana Espejo retrovisor interior Porta bebidas incorporado Interruptor de arranque con apagado eléctrico Control de bocina de 2 posiciones Tacómetro/cronómetro Medidor de combustible Volante fijo Salida auxiliar de 12 voltios/encendedor	

## EQUIPO OPCIONAL

<b>MOTOR</b> Dispositivo auxiliar de arranque con rejilla para calentar *Calentador para bloque del motor de 110 vatios *Pre-depurador centrífugo de polvo	<b>CARGADORA</b> Múltiples cucharones disponibles Acople rápido mecánico (B90C, B95C, B95C LR) Sistema hidráulico auxiliar Mando Pilotada (Joystick) (B95C)
<b>SISTEMA ELÉCTRICO</b> Batería doble	<b>SISTEMA HIDRÁULICO</b> Bomba de pistones axiales con causal variable y centro cerrado (B95C) - Capacidad de la bomba lpm (gpm): 6 hasta 156 (2 hasta 41); - Sistema de liberación de presión: 2.973 +/- 44 PSI/Circuito para martillo retroexcavadora Circuito para herramientas manuales Válvula de retroexcavadora para función extra con pedal de control (excepto HED) *Sistema de control Dile Ride
<b>RETROEXCAVADORA</b> Control de 2 palancas con cambiador de patrón *Acople rápido mecánico de retroexcavadora Control de retroexcavadora de 4 palancas Control de retroexcavadora con patrones de excavación ISO de 2 palancas Aguilón extensible HED para la B90B, B95C y B95C TC: +403 kg (888 lb) Aguilón extensible HED para la B95C LR: +425 kg (936 lb) Diversas opciones de cuchara de fábrica Cuchara para retroexcavadora heavy-duty y extra heavy-duty: 12, 18, 24, 30 y 36" Zapatas resistentes Contrapesos delanteros de 125, 362, 475 y extra 125 kg	<b>VEHÍCULO GENERAL</b> Exterior Pintura de colores especiales a pedido especial *Espejos retrovisores externos Guardabarros delanteros Ventilador para operador *Kit protección para eje de la transmisión 4x4
<b>ESTACIÓN DEL OPERADOR (ROPS)</b> Control ON/OFF eléctrico de la función de herramientas manuales hidráulicas Control por pedal del martillo de la retroexcavadora	<b>ACCESORIOS CARGADORA</b> Barredoras Cucharón 4x1 y 6x1 Hoyadora Garra Hoyadores Grapa para chatarras
<b>ESTACIÓN DEL OPERADOR (CABINA)</b> Sistema de aire acondicionado Control ON/OFF eléctrico de la función de herramientas manuales hidráulicas Control por pedal del martillo de la retroexcavadora Cinturón de seguridad retráctil de 7.5 cm Volante ajustable Asiento Super Deluxe Air Ride Asiento neumático en tela Asiento neumático de vinilo	<b>ACCESORIOS RETROEXCAVADORA</b> Martillo hidráulico Hoyadora hidráulica Grapa hidráulica  <b>NEUMÁTICOS</b> Neumáticos delanteros: 12-16.5 / 14-17.5 Neumáticos traseros: 16.0-28 / 17.5-24 / 19.5-24 / 21-24

\*Opción instalada por el concesionario

CORPORATION WITHMORY S.R.L.

JOSE RUBEN TAPE LEO  
APODERADOEDGARDO HOPKINS TORRE  
ABOGADO - NOTARIO DE LIMA

00134



DEPOSITO DE CHEQUES PROPIO BANCO  
 (INA. 11-06-2021)

CTA..... 0011-0349-69-0100048025 DIV: DOLARES US  
 TIT..... CORPORATION WITHMORY SRL

TOT. DEPOSITO: \$ 82.500.00 CANT. DOCS: 1

N. CHEQUE	NRO. CUENTA	BANCO	IMPORTE
00000029-9	149-0100037301	BBVA	82.500.00

COMISIONADO POR: *[Signature]*  
 NOMBRE: *[Signature]*

ST. JACOB HORNINGS TOGET  
 17-06-2021 10:00 AM





**CORPORATION WITHMORY**  
 Domicilio Fiscal : AV. NICOLAS ARRIOLA NRO. 2216 URB. SAN LUIS SAN LUIS - LIMA - PERU  
 Teléfono(s) : 3195209 Página Web : www.withmory.com

RUC : 20525165958  
**FACTURA  
 ELECTRÓNICA**  
 F003-001882

Cliente : CORPORACION RALSA S.A.C.  
 Dirección : CAL. CALLE B UC 03305 NRO. 0 DPTO. 1 COM. NUEVO LURIN, LIMA - LURIN  
 RUC : 20522474695 Código Cliente : 0100953  
 Fecha Emisión : 12-06-2021 Moneda : DÓLARES AMERICANOS  
 Fecha Vencimiento : 12-06-2021 Condición de Pago : CONTADO  
 Orden Compra : 11062021JS005 Guía de Remisión :  
 Tipo de Cambio : 3.9040 N° de Pedido : PE-001-004026

Código	Descripción	UM	Cantidad	Precio Venta Unitario	Valor Venta Unitario	Valor Total
B80B	RETROEXCAVADORA NEW HOLLAND B80B Marca New Holland Modelo Retroexcavadora B80B HED VIN MKH23600 N° Motor 48-309054 Año Fabricación 2021 Color Amarillo	UND	1.00	82,500.000000	69,915.254240	69,915.25



Representación Impresa de la Factura Electrónica

Total Valor de Venta - Operaciones Gravadas:	USD	69,915.25
IGV (18%):	USD	12,584.75
Importe Total:	USD	82,500.00

SON : OCHENTA Y DOS MIL QUINIENTOS CON 00/100 DÓLARES AMERICANOS

BANCO	MONEDA	CUENTA	CCI
BANCO DE CRÉDITO	DÓLARES AMERICANOS	191-002186193146	002-191-002186193146-55
BANCO DE CRÉDITO	SOLES	191-002190093050	002-191-002190093050-50

Representación Impresa de la Factura Electrónica Código Hash: 667cAyV018S2m1a38M12ANKK50E= Autorizado para ser Emisor electrónico mediante la Resolución de Intendencia N° 287-2017/SUNAT  
 Para consultar el comprobante ingresar a: <http://www.sunat.gob.pe>  
 01-F003-001882 Pág. 1 de 1

CORPORATION WITHMORY S.R.L.

JOSE YRIBARRA BELLO  
 ABOGADO

EDGARDO HOPKINS TORRE  
 ABOGADO - NOTARIO DE LIMA

## POSVENTA DE LA RED AUTORIZADA NEW HOLLAND. GARANTIA DE ALTA PERFORMANCE Y PRODUCTIVIDAD.

La Red Autorizada New Holland ofrece servicios especializados, profesionales rigurosamente capacitados por la fábrica y repuestos originales con garantía de calidad y procedencia, además de atención total en la compra de su equipo y facilidad en el financiamiento.

El servicio de posventa New Holland está a su disposición para asesorarlo y ofrecerle las mejores opciones en la contratación de servicios autorizados y en la adquisición de repuestos. Con él, usted se asegura una alta performance y el mejor desempeño de su máquina, con toda la seguridad y con el mejor costo-beneficio.

Para tener acceso total a la productividad y a la alta tecnología que sólo New Holland puede ofrecerle, cuente con Posventa de la Red Autorizada New Holland.

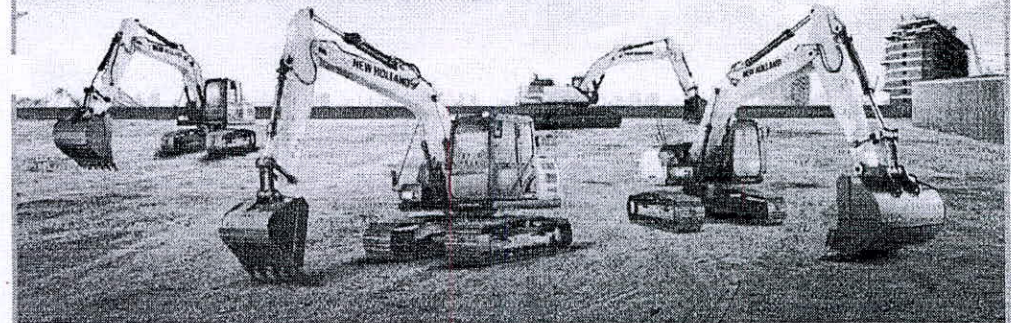

EN SU CONCESIONARIA:

CORPORACION WITHMORY S.R.L.

JOSE YRIBARRA BELLO  
 ABOGADO

Las dimensiones, pesos y capacidades que se muestran en este folleto, así como toda conversión empleada, son siempre aproximados y están sujetos a variaciones normales dentro de las tolerancias de fabricación. Es política de New Holland la mejora continua de sus productos y la empresa se reserva el derecho a modificar las especificaciones y los materiales o introducir mejoras en cualquier momento, sin previo aviso u obligación de ninguna especie. Las ilustraciones no muestran necesariamente el producto en las condiciones estándar.

EONHCE1050 - 01/2020

Oficina Comercial:  
 Contagem - Minas Gerais - Brasil  
 Av. General David Sarroff, 2.237  
 Inconfidentes - CP 32210-900  
 Tel. 5531 2104-3111

CNH INDUSTRIAL CAPITAL

NEW HOLLAND CONSTRUCTION

CUSTOMER SERVICE  
 0800 266 1373



www.newholland.com

A Brand of CNH Industrial

NEW HOLLAND  
 CONSTRUCTION

00133





032



097

e) Copia simple de la carta de  
ser concesionario y/o  
distribuidor y/o  
representante de la marca a  
ofertar emitido por el  
fabricante o importador del  
país.

CORPORACION WITHMORY S.R.L.

JOSE RUBEN TAPE LEON  
ABOGADOEDGARDO HOPKINS TORRES  
ABOGADO - NOTARIO DE LIMA

## BIEN N° 10

“VENTA DE RETROEXCAVADORA NEW  
HOLLAND B80B”

CLIENTE: CORPORACION RALSA S.A.C.

➤ MONTO TOTAL EN SOLES: S/ 322,080.00

CORPORACION WITHMORY S.R.L.

JOSE RUBEN TAPE LEON  
ABOGADOEDGARDO HOPKINS TORRES  
ABOGADO - NOTARIO DE LIMA





## COTIZACIÓN DE OFERTA Y DEMANDA TIPO DE CAMBIO PROMEDIO PONDERADO

Ingrese fecha: 03/06/2021 (dd/mm/aaaa) Consultar Exportar

Tipo de Cambio al 03/06/2021

MONEDA	COMPRA (S/)	VENTA (S/)
Dólar de N.A.	3.850	3.855
Libra Esterlina	5.416	5.805
Yen Japonés		0.037
Peso Mexicano		0.201
Franco Suizo	4.123	4.896
Euro	4.636	4.836

Tipo de Cambio Mesa de Negociaciones del BCR (S/ por US\$)

	PROMEDIO PONDERADO	MINIMO	MAXIMO
VENTA	3.8656	3.8630	3.8730
COMPRA	S/M	S/M	S/M

Tipo de Cambio Mercado Profesional, Promedio Ponderado (S/ )

Dólar de N.A.	3.8547
---------------	--------

Fuente: BCRP

CORPORATION WITHMORY S.R.L.  
JOSE ALBERTO LEBLANC  
AUTORIZADO

EDGARDO HOPKINS TORRES  
ABOGADO - NOTARIO DE LIMA



CERTIFICACIÓN / ATESTADO  
CONCESIONARIO AUTORIZADO - NEW HOLLAND CONSTRUCTION

CNH INDUSTRIAL BRASIL LTDA, persona jurídica de derecho privado, con domicilio Av. General David Sarnoff nº 2237, Cidade Industrial Zip Code.: 32.210-000 - Contagem/MG - Brazil, CERTIFICA para los debidos fines de derecho, incluso para la comercialización, prestación de servicio de garantía, asistencia técnica, provisión de repuestos, componentes, accesorios y implementos para los productos indicados abajo, por nosotros fabricados y/o distribuidos, de la marca New Holland, que la empresa:

## CORPORATION WITHMORY SRL

DOMICILIO: Av. Nicolas de Arriola 2216, San Luis, Lima - Peru

Es concesionaria de la marca New Holland Construction autorizada a operar en el territorio Peru, en conformidad con el Contrato de Distribución celebrado entre las partes.

## Listado de Productos:

- Tractores y cargadores sobre orugas
- Cargadores sobre ruedas
- Cargadoras - Retroexcavadoras
- Excavadoras Hidráulicas
- Mini-Cargadoras
- Mini Excavadoras
- Motoniveladoras

CORPORATION WITHMORY S.R.L.  
JOSE ALBERTO LEBLANC  
AUTORIZADO

La certificación no innova los términos del contrato firmado por las partes, por lo que, solamente clarifica su actual condición de concesionaria autorizada a operar en la región.

Por ser verdad firmamos a presente.

Contagem/MG, 18 de febrero de 2021

CNH INDUSTRIAL BRASIL LTDA

01.844.555/0020-45

2º Oficio de Notas de Belo Horizonte  
Reconheço, por semelhança, a(s) assinatura(s) de Marcos Roberto  
Dias Santos Rocha em testemunho de verdade. Belo Horizonte,  
18/02/2021.

Selo de Consulta: EK335013  
Cod. Seg.: 2721.6797.6626.0000  
Quantidade de Atos Protocolados: 00001  
Atos praticados por IZABELA PEREIRA DE OLIVEIRA  
SECONDIRIO - Exercente Autorizada  
Emul: R\$5.87 - TPA: R\$ 1.01 - Valor Final: R\$ 7.83 - SS: R\$ 0.27  
Consulte a validade desta Nota no site: [www.tribunaonline.com.br](http://www.tribunaonline.com.br)



Nº DA  
ETIQUETA  
ABAT51402

EDGARDO HOPKINS TORRES  
ABOGADO - NOTARIO DE LIMA





034



La transferencia se ha realizado correctamente.

Cuenta de origen

**Cuenta Corriente**

525-2399517-0-73

Monto

**S/ 20,000.00**

Cuenta de destino

**CORPORATION WITHMORY S.R.L.**

191-2190093-0-50

Constancia Transferencia

radhaykrsna@hotmail.com

Número de operación

50603337

**f) Declaración jurada de  
plazo de entrega  
(Anexo N° 4)**

CORPORATION WITHMORY S.R.L.  
JOSE RUIZ TORRE LEON  
AVALUADO

CORPORATION WITHMORY S.R.L.  
JOSE RUIZ TORRE LEON  
AVALUADO







La transferencia se ha realizado correctamente.

Cuenta de origen

**Cuenta Corriente**

525-2399517-0-73

Monto

**S/ 15,750.00**

Cuenta de destino

**CORPORATION WITHMORY S.R.L.**

191-2190093-0-50

Constancia Transferencia

radhaykrsna@hotmail.com

Número de operación

50648672

CORPORATION WITHMORY S.R.L.  
JOSE RUBEN TAIBE LEÓN  
APODERADO

**Volver**



EDGARDO HOPKINS TORRE  
ABOGADO - NOTARIO DEL I.M.



ANEXO N° 4

DECLARACIÓN JURADA DE PLAZO DE ENTREGA

ITEM N° 5: RETROEXCAVADORA SOBRE LLANTAS

Señores  
MINISTERIO DE VIVIENDA CONSTRUCCION Y SANEAMIENTO  
Presente.-

Mediante el presente, con pleno conocimiento de las condiciones que se exigen para la presentación de oferta a la cual he sido invitado, en el marco del Decreto de Urgencia N° 017-2023, me comprometo a realizar la entrega del bien "ADQUISICIÓN DE EXCAVADORAS HIDRÁULICAS SOBRE ORUGAS, TRACTORES SOBRE ORUGAS, CARGADORES FRONTALES SOBRE LLANTAS Y RETROEXCAVADORA SOBRE LLANTAS PARA LAS UNIDADES BÁSICAS OPERATIVAS (UBO) ANCASH, ICA Y LIMA DEL PNC-MAQUINARIAS - ITEM N° 5: RETROEXCAVADORA SOBRE LLANTAS", en el plazo de DIEZ (10) días calendario conforme a lo indicado en las especificaciones técnicas.

Lima, 15 de Agosto del 2023

CORPORATION WITHMORY S.R.L.  
JOSE RUBEN TAIBE LEÓN  
APODERADO

JOSE RUBEN TAIBE LEÓN  
DNI N° 41791402  
APODERADO  
CORPORATION WITHMORY S.R.L.



**g) El precio de la oferta en  
soles.  
(Anexo N° 6)**

CORPORATION WITHMORY S.R.L.

JOSÉ RICARDO TAPE LEÓN  
ABOGADO

EDGARDO HOPKINS TORRES  
ABOGADO - NOTARIO DE LIMA

DEPOSITO CUENTA CORRIENTE USD BCP  
OF. 525000-C22E-S47955 OP-0873071 10/11/2020  
Hora: 15:33:03  
CORPORATION WITHMORY S.R.L.  
CODIGO DE CUENTA: 191-2166193-1-46  
CCI 00219100216619314655  
IMPORTE DEPOSITADO: US\$\*\*\*\*\*10,000.00

JOSÉ RICARDO TAPE LEÓN  
ABOGADO

EDGARDO HOPKINS TORRES  
ABOGADO - NOTARIO DE LIMA





## ANEXO N° 6

## PRECIO DE LA OFERTA

## ITEM N° 5: RETROEXCAVADORA SOBRE LLANTAS

Señores  
**MINISTERIO DE VIVIENDA CONSTRUCCION Y SANEAMIENTO**  
Presente.-

Es grato dirigirme a usted, para hacer de su conocimiento que, de acuerdo con las bases, mi oferta es la siguiente:

CONCEPTO	CANTIDAD	PRECIO UNITARIO	PRECIO TOTAL
ADQUISICIÓN DE EXCAVADORAS HIDRÁULICAS SOBRE ORUGAS, TRACTORES SOBRE ORUGAS, CARGADORES FRONTALES SOBRE LLANTAS Y RETROEXCAVADORA SOBRE LLANTAS PARA LAS UNIDADES BÁSICAS OPERATIVAS (UBO) ANCASH, ICA Y LIMA DEL PNC-MAQUINARIAS - ITEM N° 5: RETROEXCAVADORA SOBRE LLANTAS	1	S/ 534,900.00	S/ 534,900.00
TOTAL: QUINIENTOS TREINTA Y CUATRO MIL NOVECIENTOS CON 00/100 SOLES			S/ 534,900.00

El precio de la oferta en SOLES incluye todos los tributos, seguros, transporte, inspecciones, pruebas y, de ser el caso, los costos laborales conforme a la legislación vigente, así como cualquier otro concepto que pueda tener incidencia sobre el costo del bien a contratar; excepto la de aquellos postores que gocen de alguna exoneración legal, no incluirán en el precio de su oferta los tributos respectivos.

Lima, 15 de Agosto del 2023

CORPORATION WITHMORY S.R.L.

JOSE RUBEN TAIPE LEÓN  
 APODERADO

JOSE RUBEN TAIPE LEÓN  
 DNI N° 41791402  
 APODERADO  
 CORPORATION WITHMORY S.R.L.

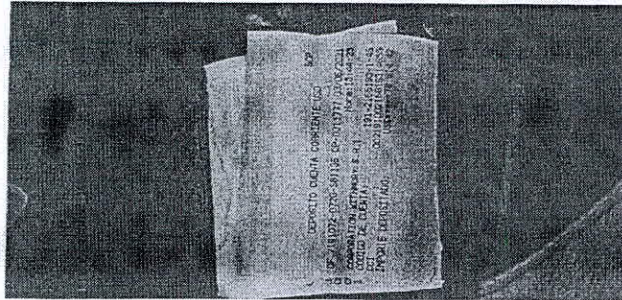

EDGARDO HOPKINS TORRE  
 ABOGADO - NOTARIO DE LIMA







038

# CONSIDERACIONES TÉCNICAS GENERALES

CORPORATION WITHMORY S.R.L.

JOSE RUBEN TAPELEON  
ABOGADOEDGARDO HOPKINS TORRES  
ABOGADO - NOTARIO DE LIMAEDGARDO HOPKINS TORRES  
ABOGADO - NOTARIO DE LIMA

091

Domicilio Fiscal  
PERÚ  
Teléfono(s)  
: 3195200

CORPORATION WITHMORY

AV. NICOLÁS ARRIOLA NRO. 2216 URB. SAN LUIS SAN LUIS - LIMA - LIMA -

Página Web : [www.cwithmory.com](http://www.cwithmory.com)RUC : 20525165958  
FACTURA  
ELECTRÓNICA  
F003-001868

Cliente	: JARDINES DEL EDEN S.A.C.	Código Cliente	: 0100119
Dirección	: JR. MANUEL PRADO NRO. 626, JUNIN - SATIPO - SATIPO	Moneda	: DÓLARES AMERICANOS
RUC	: 20602420150	Condición de Pago	: CONTADO
Fecha Emisión	: 04-06-2021	Guía de Remisión	:
Fecha Vencimiento	: 04-06-2021	N° de Pedido	: PE-001-004006
Orden Compra	: 03062021py		
Tipo de Cambio	: 3.8550		

Código	Descripción	UM	Cantidad	Precio Venta Unitario	Valor Venta Unitario	Valor Total
B110B	RETROEXCAVADORA B110B BSHI MODELO: B110B NUMERO DE SERIE: FNHB110BNKH-H04450 NUMERO DE MOTOR: 1735423	UND	1.00	98,800.000000	83,728.810000	83,728.81



Representación Impresa de la Factura Electrónica

Total Valor de Venta - Operaciones Gravadas:	USD	83,728.81
IGV (18%):	USD	15,071.19
Importe Total:	USD	98,800.00

SON : NOVENTA Y OCHO MIL OCHOCIENTOS CON 00/100 DÓLARES AMERICANOS

BANCO	MONEDA	CUENTA	CCI
BANCO DE CRÉDITO	DÓLARES AMERICANOS	191-002166193146	002-191-002166193146-55
BANCO DE CRÉDITO	SOLES	191-002190093050	002-191-002190093050-50

CORPORATION WITHMORY S.R.L.

JOSE RUBEN TAPELEON  
ABOGADO





090



039

## BIEN N° 09

“VENTA DE RETROEXCAVADORA NEW  
HOLLAND B110B”

CLIENTE: JARDINES DEL EDEN S.A.C.

➤ MONTO TOTAL EN SOLES: S/ 380,874.00

  
CORPORATION WITH MORY S.A.  
JOSE RUFFIN TATE LEON  
ABOGADO

EDGARDO HOPKINS TORRE  
ABOGADO - NOTARIO DE LIMA

## 1. SISTEMA DE MONITOREO

  
CORPORATION WITH MORY S.A.  
JOSE RUFFIN TATE LEON  
ABOGADO

EDGARDO HOPKINS TORRE  
ABOGADO - NOTARIO DE LIMA  
00129





040

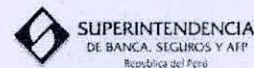

# DECLARACIÓN JURADA DE SISTEMA DE MONITOREO

## ITEM N° 5: RETROEXCAVADORA SOBRE LLANTAS

Señores

MINISTERIO DE VIVIENDA CONSTRUCCION Y SANEAMIENTO

Presente.-

Mediante el presente el suscrito, JOSE RUBEN TAPE LEON, identificado con DNI N° 41791402, Apoderado de la empresa CORPORATION WITHMORY S.R.L. identificado con RUC N° 20525165958, DECLARO BAJO JURAMENTO que para la "ADQUISICIÓN DE EXCAVADORAS HIDRÁULICAS SOBRE ORUGAS, TRACTORES SOBRE ORUGAS, CARGADORES FRONTERALES SOBRE LLANTAS Y RETROEXCAVADORA SOBRE LLANTAS PARA LAS UNIDADES BÁSICAS OPERATIVAS (UBO) ANCASH, ICA Y LIMA DEL PNC-MAQUINARIAS - ITEM N° 5: RETROEXCAVADORA SOBRE LLANTAS", nuestra empresa se compromete a suministrar un SISTEMA DE MONITOREO por un plazo de SESENTA (60) meses, de acuerdo a lo indicado en las consideraciones técnicas generales de las bases del proceso.

Lima, 15 de Agosto del 2023

CORPORATION WITHMORY S.R.L.

JOSE RUBEN TAPE LEON

APODERADO

JOSE RUBEN TAPE LEON  
DNI N° 41791402  
APODERADO  
CORPORATION WITHMORY S.R.L.

# COTIZACIÓN DE OFERTA Y DEMANDA TIPO DE CAMBIO PROMEDIO PONDERADO

Ingreso fecha: 25/03/2021 (dd/mm/aaaa) Consultar Exportar

## Tipo de Cambio al 25/03/2021

MONEDA	COMPRA (S/)	VENTA (S/)
Dólar de N.A.	3.729	3.734
Dólar Australiano	2.629	
Libra Esterlina	4.840	5.882
Yen Japonés	0.033	0.037
Peso Mexicano	0.180	0.196
Franco Suizo	3.812	4.102
Euro	4.353	4.549

## Tipo de Cambio Mesa de Negociaciones del BCR (S/ por US\$)

	PROMEDIO PONDERADO	MINIMO	MAXIMO
VENTA	3.7353	3.7350	3.7370
COMPRA	S/M	S/M	S/M

## Tipo de Cambio Mercado Profesional, Promedio Ponderado (S/ )

Dólar de N.A. 3.7332

Fuente: BCRP

CORPORATION WITHMORY S.R.L.  
JOSE RUBEN TAPE LEON  
APODERADO

EDGARDO HOFKINSTORRE  
ABOGADO - NOTARIO DE LIMA



BCP



## ESTADO DE CUENTA CORRIENTE

CORPORATION WITHMORY S.R.L.

CORPORATION WITHMORY S.R.L.  
AV. N. ARRIOLA N.2216 URB. SAN LUIS  
SAN LUIS-LIMA  
LIMA-30  
000 A0QYO (4KY65D)

PAGINA 3 DE 4

MONEDA	CODIGO DE CUENTA
DOLARES	191-2166193-1-46

EJECUTIVO DE NEGOCIOS ROBINET C. LUIS  
OFICINA AG. PANAMA - SAN ISID  
TELEFONO 4451615A CELULAR  
E-MAIL: lrobinet@gtcp.com.pe

ACTIVIDADES													
FECHA	PROG.	FECHA VALOR	DESCRIPCION	UO AT	LUGAR	REFERENCIAS ADICIONALES				CARGO / ABONO	SALDO CONTABLE		
						SUCAGE	NUM.OP.	HORA	ORIGEN	TIPO			
23-03			ENTR. EFEC. 0309690	VEN	SUC TUMBES	575-000	309690	16:46	THP027	1001	10,000.00	24,488.70	
23-04			ENTR. EFEC. 0312213	VEN	SUC TUMBES	575-000	312213	16:49	THP043	1001	25,000.00	49,488.70	
23-05			ENTR. EFEC. 0419679	VEN	SUC TUMBES	575-000	278679	16:09	THP043	1001	30,000.00	79,488.70	
23-06			ENTR. EFEC. 0207701	VEN	SUC TUMBES	575-000	267701	15:47	THP027	1001	30,000.00	109,488.70	
24-04			ENTR. EFEC. 0204001	VEN	SUC TUMBES	575-000	240400	15:47	THP027	1001	10,000.00	119,488.70	
25-01			COM. OP. OTRA LOCAL	VEN	SUC TUMBES	575-000	309690	16:46	THP027	4095	50.00	119,538.70	
25-04			COM. OP. OTRA LOCAL	VEN	SUC TUMBES	575-000	312213	16:49	THP043	4095	100.00	119,638.70	
25-05			COM. OP. OTRA LOCAL	VEN	SUC TUMBES	575-000	278679	16:09	THP043	4095	172.07	119,810.77	
25-06			COM. OP. OTRA LOCAL	VEN	SUC TUMBES	575-000	267701	15:47	THP027	4095	152.07	120,000.00	
25-07			A 191 2471965 1	VEN	SUC TUMBES	575-000	068576	16:40	THP043	4101	164.80	120,164.80	
25-08			A 191 2471965 1	VEN	SUC TUMBES	575-000	068577	16:40	THP043	4101	164.80	120,329.60	
25-09			IMPUESTO ITP	IMP							4.50	120,334.10	
26-01			TRAN. CTAS. TERC. INT	IMP			111-023	377382	10:00	THP027	2791	74.45	120,408.55
26-02			TRAN. CTAS. TERC. INT	IMP			111-022	439144	10:10	THP043	2791	100.00	120,508.55
26-03			TRAN. CTAS. TERC. INT	IMP			111-023	095059	17:20	THP043	2791	115.46	120,624.01
26-04			TRAN. CTAS. TERC. INT	IMP			111-022	200057	10:00	THP043	2791	3,095.00	123,719.01
27-01			A 191 2471965 1	VEN	SUC TUMBES	575-000	071065	12:08	THP043	4401	25.13	123,744.14	
28-01			TRAN. CTAS. TERC. INT	IMP			111-023	933259	10:52	THP043	2791	800.00	124,544.14
28-02			A 191 19104068 1	VEN	SUC TUMBES	575-000	082504	17:29	THP043	4401	310.00	124,854.14	
30-01			ENTR. EFEC. 0915108	VEN	AG. CAJAMA	575-000	091510	04:12	THP043	1001	164.00	125,018.14	
30-02			TRAN. CTAS. TERC. INT	IMP			111-004	677325	12:40	THP043	2401	39,814.90	164,833.04
30-03			0001670000 CONSUMICIO A	VEN			111-004	677325	12:40	THP043	2401	90,079.82	254,912.86
30-04			0001670000 CONSUMICIO A	VEN			111-004	677325	12:40	THP043	2401	47,259.82	302,172.68
30-05			ABONO PAG. INOVI	IMP			191-090	057691	12:23	THP043	2501	70,000.00	232,172.68
30-07			COM. OP. OTRA LOCAL	VEN	AG. CAJAMA	575-000	312300	14:11	THP043	4095	2.82	232,175.50	
30-08			A 191 2159023 1	VEN			111-008	106565	18:18	THP043	4401	147.57	232,323.07
30-09			A 191 2159023 1	VEN			111-008	106565	18:18	THP043	4401	172.61	232,495.68
30-10			A 191 2159023 1	VEN			111-008	106565	18:18	THP043	4401	172.61	232,668.29
30-11			A 191 2159023 1	VEN			111-008	106565	18:18	THP043	4401	172.61	232,840.90
30-12			A 191 2159023 1	VEN			111-008	106565	18:18	THP043	4401	172.61	233,013.51
31-01			A 191 2159023 1	VEN			111-008	106565	18:18	THP043	4401	172.61	233,186.12
31-02			A 191 2159023 1	VEN			111-008	106565	18:18	THP043	4401	172.61	233,358.73
31-03			A 191 2159023 1	VEN			111-008	106565	18:18	THP043	4401	172.61	233,531.34
31-04			A 191 2159023 1	VEN			111-008	106565	18:18	THP043	4401	172.61	233,703.95
31-05			A 191 2159023 1	VEN			111-008	106565	18:18	THP043	4401	172.61	233,876.56
31-06			A 191 2159023 1	VEN			111-008	106565	18:18	THP043	4401	172.61	234,049.17
31-07			A 191 2159023 1	VEN			111-008	106565	18:18	THP043	4401	172.61	234,221.78
31-08			A 191 2159023 1	VEN			111-008	106565	18:18	THP043	4401	172.61	234,394.39
31-09			A 191 2159023 1	VEN			111-008	106565	18:18	THP043	4401	172.61	234,567.00
31-10			A 191 2159023 1	VEN			111-008	106565	18:18	THP043	4401	172.61	234,739.61
31-11			A 191 2159023 1	VEN			111-008	106565	18:18	THP043	4401	172.61	234,912.22
31-12			A 191 2159023 1	VEN			111-008	106565	18:18	THP043	4401	172.61	235,084.83
32-01			A 191 2159023 1	VEN			111-008	106565	18:18	THP043	4401	172.61	235,257.44
32-02			A 191 2159023 1	VEN			111-008	106565	18:18	THP043	4401	172.61	235,430.05
32-03			A 191 2159023 1	VEN			111-008	106565	18:18	THP043	4401	172.61	235,602.66
32-04			A 191 2159023 1	VEN			111-008	106565	18:18	THP043	4401	172.61	235,775.27
32-05			A 191 2159023 1	VEN			111-008	106565	18:18	THP043	4401	172.61	235,947.88
32-06			A 191 2159023 1	VEN			111-008	106565	18:18	THP043	4401	172.61	236,120.49
32-07			A 191 2159023 1	VEN			111-008	106565	18:18	THP043	4401	172.61	236,293.10
32-08			A 191 2159023 1	VEN			111-008	106565	18:18	THP043	4401	172.61	236,465.71
32-09			A 191 2159023 1	VEN			111-008	106565	18:18	THP043	4401	172.61	236,638.32
32-10			A 191 2159023 1	VEN			111-008	106565	18:18	THP043	4401	172.61	236,810.93
32-11			A 191 2159023 1	VEN			111-008	106565	18:18	THP043	4401	172.61	236,983.54
32-12			A 191 2159023 1	VEN			111-008	106565	18:18	THP043	4401	172.61	237,156.15
33-01			A 191 2159023 1	VEN			111-008	106565	18:18	THP043	4401	172.61	237,328.76
33-02			A 191 2159023 1	VEN			111-008	106565	18:18	THP043	4401	172.61	237,501.37
33-03			A 191 2159023 1	VEN			111-008	106565	18:18	THP043	4401	172.61	237,673.98
33-04			A 191 2159023 1	VEN			111-008	106565	18:18	THP043	4401	172.61	237,846.59
33-05			A 191 2159023 1	VEN			111-008	106565	18:18	THP043	4401	172.61	238,019.20
33-06			A 191 2159023 1	VEN			111-008	106565	18:18	THP043	4401	172.61	238,191.81
33-07			A 191 2159023 1	VEN			111-008	106565	18:18	THP043	4401	172.61	238,364.42
33-08			A 191 2159023 1	VEN			111-008	106565	18:18	THP043	4401	172.61	238,537.03
33-09			A 191 2159023 1	VEN			111-008	106565	18:18	THP043	4401	172.61	238,709.64
33-10			A 191 2159023 1	VEN			111-008	106565	18:18	THP043	4401	172.61	238,882.25
33-11			A 191 2159023 1	VEN			111-008	106565	18:18	THP043	4401	172.61	239,054.86
33-12			A 191 2159023 1	VEN			111-008	106565	18:18	THP043	4401	172.61	239,227.47
34-01			A 191 2159023 1	VEN			111-008	106565	18:18	THP043	4401	172.61	239,400.08
34-02			A 191 2159023 1	VEN			111-008	106565	18:18	THP043	4401	172.61	239,572.69
34-03			A 191 2159023 1	VEN			111-008	106565	18:18	THP043	4401	172.61	239,745.30
34-04			A 191 2159023 1	VEN			111-008	106565	18:18	THP043	4401	172.61	239,917.91
34-05			A 191 2159023 1	VEN			111-008	106565	18:18	THP043	4401	172.61	240,090.52
34-06			A 191 2159023 1	VEN			111-008	106565	18:18	THP043	4401	172.61	240,263.13
34-07			A 191 2159023 1	VEN			111-008	106565	18:18	THP043	4401	172.61	240,435.74
34-08			A 191 2159023 1	VEN			111-008	106565	18:18	THP043	4401	172.61	240,608.35
34-09			A 191 2159023 1	VEN			111-008	106565	18:18	THP043	4401	172.61	240,780.96
34-10			A 191 2159023 1	VEN			111-008	106565	18:18	THP043	4401	172.61	240,953.57
34-11			A 191 2159023 1	VEN			111-008	106565	18:18	THP043	4401	172.61	241,126.18
34-12			A 191 2159023 1	VEN			111-008	106565	18:18	THP043	4401	172.61	241,298.79
35-01			A 191 2159023 1	VEN			111-008	106565	18:18	THP043	4401	172.61	241,471.40
35-02			A 191 2159023 1	VEN			111-008	106565	18:18	THP043	4401	172.61	241,644.01
35-03			A 191 2159023 1	VEN			111-008	106565	18:18	THP043	4401	172.61	241,816.62
35-04			A 191 2159023 1	VEN			111-008	106565	18:18	THP043	4401	172.61	241,989.23
35-05			A 191 2159023 1	VEN			111-008	106565	18:18	THP043	4401	172.61	242,161.84
35-06			A 191 2159023 1	VEN			111-008	106565	18:18	THP043	4401	172.61	242,334.45
35-07			A 191 2159023 1	VEN			111-008	106565	18:18	THP043	4401	172.61	242,507.06
35-08			A 191 2159023 1	VEN			111-008	106565	18:18	THP043	4401	172.61	242,679.67
35-09			A 191 2159023 1	VEN			111-008	106565	18:18	THP043	4401	172.61	242,852.28
35-10			A 191 2159023 1	VEN			111-008	106565	18:18	THP043	4401	172.61	243,024.89
35-11			A 191 2159023 1	VEN			111-008	106565	18:18	THP043	4401	172.	





042

**DECLARACIÓN JURADA DE CAPACITACIÓN Y ASISTENCIA TÉCNICA****ITEM N° 5: RETROEXCAVADORA SOBRE LLANTAS**

Señores  
MINISTERIO DE VIVIENDA CONSTRUCCION Y SANEAMIENTO  
Presente.-

Mediante el presente el suscrito, JOSE RUBEN TAPE LEON, identificado con DNI N° 41791402, Apoderado de la empresa CORPORATION WITHMORY S.R.L. identificado con RUC N° 20525165958, DECLARO BAJO JURAMENTO que para el "ADQUISICIÓN DE EXCAVADORAS HIDRÁULICAS SOBRE ORUGAS, TRACTORES SOBRE ORUGAS, CARGADORES FRONTALES SOBRE LLANTAS Y RETROEXCAVADORA SOBRE LLANTAS PARA LAS UNIDADES BÁSICAS OPERATIVAS (UBO) ANCASH, ICA Y LIMA DEL PNC-MAQUINARIAS - ITEM N° 5: RETROEXCAVADORA SOBRE LLANTAS", nuestra empresa se compromete a cumplir la siguiente CAPACITACIÓN Y ASISTENCIA TÉCNICA:

Dentro de los dos (02) días posteriores a la entrega de la máquina, se realizará una capacitación de: Operación, mantenimiento y sistemas de seguridad de la unidad. Práctica dirigida a la operación óptima del bien. Comprobación de los aprendizajes impartidos y otros que se considere. La cual contará con un total de 08 horas (entre teoría y práctica), y será dirigido hacia personal que designe la Entidad. Posterior a ello, se firmará el acta de recepción.

Lima, 15 de Agosto del 2023

CORPORATION WITHMORY S.R.L.  
JOSE RUBEN TAPE LEON  
APODERADO  
JOSE RUBEN TAPE LEON  
DNI N° 41791402  
APODERADO  
CORPORATION WITHMORY S.R.L.

EDGARDO HOPKINS TORRES  
ABOGADO - NOTARIO DE LIMA



EDGARDO HOPKINS TORRES  
ABOGADO - NOTARIO DE LIMA

087



Domicilio Fiscal  
Teléfono(s)

AV. NICOLÁS ARRIOLA NRO. 2216 LUR. SAN LUIS SAN LUIS - LIMA - PERU  
3105200  
Página Web: [www.cwithmory.com](http://www.cwithmory.com)

**CORPORATION WITHMORY**

RUC : 20525165958  
FACTURA  
ELECTRONICA  
F003-001678

Cliente	GLOBAL MAQ EMPRESA INDIVIDUAL DE RESPONSABILIDAD LIMITADA
Dirección	PJ. SANTA ROSA NRO. 102 CENT. ZARUMILLA - ZARUMILLA - TUMBES.
RUC	20409278753
Fecha Emisión	26-03-2021
Fecha Vencimiento	26-03-2021
Orden Compra	20210325DC01
Tipo de Cambio	3.7340
Código Cliente	0008215
Moneda	DÓLARES AMERICANOS
Condición de Pago	CONTADO
Guía de Remisión	
N° de Pedido	PE-001-003884

Código	Descripción	UM	Cantidad	Precio Venta Unitario	Valor Venta Unitario	Valor Total
B110B-SSB	RETROEXCAVADORA B110B RSB MARCA: NEW HOLLAND MODELO B110B NUMERO DE SERIE: FNHB110BNKH04166 NUMERO DE MOTOR: 1719076 AÑO: 2020	UND	1.00	90,000.000000	76,271.190000	76,271.19



Representación Impresa de la Factura Electrónica

Total Valor de Venta - Operaciones Gravadas:	USD	76,271.19
IGV (18%):	USD	13,728.81
Importe Total:	USD	90,000.00

SON: NOVENTA MIL CON 00/100 DÓLARES AMERICANOS

BANCO	MONEDA	CUENTA	CCI
BANCO DE CRÉDITO	DÓLARES AMERICANOS	191-002166193146	002-191-002166193146-55
BANCO DE CRÉDITO	SOLES	191-002190093050	002-191-002190093050-50

CORPORATION WITHMORY S.R.L.  
EDGARDO HOPKINS TORRES  
ABOGADO - NOTARIO DE LIMA





086



043

## BIEN N° 08

“VENTA DE RETROEXCAVADORA NEW  
HOLLAND B110B BSB”

CLIENTE: GLOBAL MAQ EMPRESA  
INDIVIDUAL DE RESPONSABILIDAD  
LIMITADA

➤ MONTO TOTAL EN SOLES: S/ 336,060.00

  
CORPORATION WITHMORY S.R.L.  
JOSÉ HOPKINS TORRE  
ABOGADO

EDGARDO HOPKINS TORRE  
ABOGADO - NOTARIO DE LIMA

### 3. GARANTÍA COMERCIAL

  
CORPORATION WITHMORY S.R.L.  
JOSÉ FELIPE TORRES  
ABOGADO

EDGARDO HOPKINS TORRE  
ABOGADO - NOTARIO DE LIMA

00127





044

**DECLARACIÓN JURADA DE GARANTÍA COMERCIAL****ITEM N° 5: RETROEXCAVADORA SOBRE LLANTAS**

Señores  
MINISTERIO DE VIVIENDA CONSTRUCCION Y SANEAMIENTO  
Presente.-

Mediante el presente el suscrito, JOSE RUBEN TAPE LEON, identificado con DNI N° 41791402. Apoderado de la empresa CORPORATION WITHMORY S.R.L. identificado con RUC N° 20525165958, DECLARO BAJO JURAMENTO que para la "ADQUISICIÓN DE EXCAVADORAS HIDRÁULICAS SOBRE ORUGAS, TRACTORES SOBRE ORUGAS, CARGADORES FRONTALES SOBRE LLANTAS Y RETROEXCAVADORA SOBRE LLANTAS PARA LAS UNIDADES BÁSICAS OPERATIVAS (UBO) ANCASH, ICA Y LIMA DEL PNC-MAQUINARIAS – ITEM N° 5: RETROEXCAVADORA SOBRE LLANTAS", nuestra empresa se compromete a cumplir la siguiente **GARANTÍA COMERCIAL**:

De 24 meses o 4,000 horas lo primero que ocurra, lo cual será acreditada con un certificado de garantía emitido por el concesionario (de las mismas características del fabricante), que será entregado conjuntamente con la entrega de los bienes. Esta garantía cubre en la post venta, defectos de fabricación y fallas no atribuibles al normal uso de la maquinaria.

Lima, 15 de Agosto del 2023

CORPORATION WITHMORY S.R.L.

JOSE RUBEN TAPE LEON  
APODERADO

JOSE RUBEN TAPE LEÓN  
DNI N° 41791402  
APODERADO  
CORPORATION WITHMORY S.R.L.

EDGARDO HOPKINS TORRES  
ABOGADO - NOTARIO DE LIMA

SUPERINTENDENCIA  
DE BANCA, SEGUROS Y AFP  
Perú

**COTIZACIÓN DE OFERTA Y DEMANDA TIPO DE CAMBIO PROMEDIO PONDERADO**

Ingreso fecha: 16/03/2021 (dd/mm/aaaa) Consultar Exportar

**Tipo de Cambio al 16/03/2021**

MONEDA	COMPRA (S/)	VENTA (S/)
Dólar de N.A.	3.703	3.708
Dólar Australiano	2.858	2.903
Libra Esterlina	5.083	5.463
Yen Japonés	0.034	0.034
Peso Mexicano	0.180	0.180
Franco Suizo	3.534	4.240
Euro	4.363	4.521

**Tipo de Cambio Mesa de Negociaciones del BCR (S/ por US\$)**

	PROMEDIO PONDERADO	MINIMO	MAXIMO
COMPRA	S/M	S/M	S/M
VENTA	3.7016	3.7000	3.7050

**Tipo de Cambio Mercado Profesional, Promedio Ponderado (S/)**

Dólar de N.A.	3.7040
---------------	--------

Fuente: BCRP

CORPORATION WITHMORY S.R.L.

JOSE RUBEN TAPE LEON  
APODERADOEDGARDO HOPKINS TORRES  
ABOGADO - NOTARIO DE LIMA





## CORPORATION WITHMORY

Domicilio Fiscal : AV. NICOLÁS ARRIOLA NRO. 2216 URB. SAN LUIS SAN LUIS - LIMA - PERU  
Teléfono(s) : 3195209  
Página Web : www.cwithmory.com

RUC : 20525165958  
NOTA DE CRÉDITO  
ELECTRÓNICA  
FC03-000129

Cliente	ANDEAN MOTORS E.I.R.L.		
Dirección	AV. ESQU. CULTURA Y HUASCAR N°. 100 CUSCO - CUSCO - WANCHAQ, CUSCO - CUSCO - WANCHAQ		
RUC	20527732531	Código Cliente	0011756
Fecha Emisión	09-04-2021	Moneda	DÓLARES AMERICANOS
Tipo de Cambio	3.7630		
Doc. Referencia	FACTURA	Cod. Tipo Nota Crédito	04
Nro. Doc. Ref.	Fecha Doc. Ref.	Tipo Nota Crédito	Descuento global
FC03-001694	31-03-2021	Sustento	Descuento global

Código	Descripción	UM	Cantidad	Precio Venta Unitario	Valor Venta Unitario	Valor Total
B110B-BSB	RETROEXCAVADORA B110B BSB	UND	1.00	2,000.000000	1,694.915000	1,694.92



Total Valor de Venta - Operaciones Gravadas:	USD	1,694.92
IGV (18%):	USD	305.08
Importe Total:	USD	2,000.00

Representación impresa de la NOTA DE CRÉDITO ELECTRÓNICA

SON : DOS MIL CON 00/100 DÓLARES AMERICANOS

CORPORATION WITHMORY S.R.L.

JOSE WALTER TORRES LUIS I  
ABOGADO

EDGARDO HOPKINS TORRES  
ABOGADO - NOTARIO DE LIMA



Representación impresa de la NOTA DE CRÉDITO ELECTRÓNICA Código Hash: YsZMnuGgKQpsAvbW4NqV3rOe= Autorizado para ser Emisor electrónico mediante la Resolución de Intendencia N° 287-2017/SUNAT Para consultar el comprobante ingresar a : <https://consultas.bismarck.com.pe>

07-FC03-000129  
Pag. 1 de 1



## 4. MANTENIMIENTO PREVENTIVO

CORPORATION WITHMORY S.R.L.

JOSE WALTER TORRES LUIS I  
ABOGADO

EDGARDO HOPKINS TORRES  
ABOGADO - NOTARIO DE LIMA





046

**DECLARACIÓN JURADA DE MANTENIMIENTO PREVENTIVO****ITEM N° 5: RETROEXCAVADORA SOBRE LLANTAS**

Señores  
MINISTERIO DE VIVIENDA CONSTRUCCION Y SANEAMIENTO  
Presente.-

Mediante el presente el suscrito, JOSE RUBEN TAPE LEON, identificado con DNI N° 41791402, Apoderado de la empresa CORPORATION WITHMORY S.R.L. identificado con RUC N° 20525165958, DECLARO BAJO JURAMENTO que para la "ADQUISICIÓN DE EXCAVADORAS HIDRÁULICAS SOBRE ORUGAS, TRACTORES SOBRE ORUGAS, CARGADORES FRONTALES SOBRE LLANTAS Y RETROEXCAVADORA SOBRE LLANTAS PARA LAS UNIDADES BÁSICAS OPERATIVAS (UBO) ANCASH, ICA Y LIMA DEL PNC-MAQUINARIAS – ITEM N° 5: RETROEXCAVADORA SOBRE LLANTAS", nuestra empresa se compromete a cumplir los siguientes servicios de mantenimiento preventivo:

Se realizará los servicios de mantenimiento preventivo e incluirá los aceites, filtros, mano de obra, traslados y otros materiales necesarios, sin costo alguno para la institución. Se entregará para la firma del contrato un plan de mantenimiento preventivo de la máquina, detallando insumos a utilizar en cada mantenimiento (filtros, lubricantes, otros), sus cantidades y códigos con los insumos que se requiere hasta el primer ciclo completo de mantenimiento preventivo (8 mantenimientos). Se realizará el mantenimiento preventivo en el lugar donde se encuentre la máquina, dentro de las 48 horas de la comunicación por parte de la Entidad. Dichos mantenimientos se realizarán en obra y/o donde se encuentre la maquinaria, según el plan de mantenimiento hasta el primer ciclo completo de mantenimientos preventivos (8 mantenimientos). Esto se realizará previa comunicación de la Entidad vía correo, con la persona de contacto proporcionada por nosotros en el plan de mantenimiento preventivo.

Lima, 15 de Agosto del 2023

CORPORATION WITHMORY S.R.L.

JOSE RUBEN TAPE LEON  
APODERADO

JOSE RUBEN TAPE LEÓN  
DNI N° 41791402  
APODERADO  
CORPORATION WITHMORY S.R.L.

EDGARDO HOPKINS TORRES  
ABOGADO - NOTARIO DE LIMA

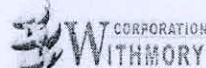

**CORPORATION WITHMORY**  
Domicilio Fiscal : AV. NICOLÁS ARRIOLA NRO. 2216 URB. SAN LUIS SAN LUIS - LIMA - LIMA - PERU  
Teléfono(s) : 31952300  
Página Web : www.cwithmory.com

RUC : 20525165958  
**NOTA DE CRÉDITO  
ELECTRÓNICA**  
FC03-000127

Cliente	: ANDEAN MOTORS E.I.R.L.		
Dirección	: AV. ESQU. CULTURA Y HUASCAR N°. 100 CUSCO - CUSCO - WANCHAQ, CUSCO - CUSCO - WANCHAQ		
RUC	: 20527732531	Código Cliente	: 0011756
Fecha Emisión	: 31-03-2021	Moneda	: DÓLARES AMERICANOS
Tipo de Cambio	: 3.7630		
Doc. Referencia	: FACTURA	Cod. Tipo Nota Crédito	: 05
Nro. Doc. Ref.	: F003-001694	Fecha Doc. Ref.	: 31-03-2021
		Tipo Nota Crédito	: Descuento por ítem
		Sustento	: Descuento por ítem

Código	Descripción	UM	Cantidad	Precio Venta Unitario	Valor Venta Unitario	Valor Total
B110B-BSB	RETROEXCAVADORA B110B BSB	UND	1.00	5.999.990000	5.084.740000	5.084.74



Total Valor de Venta - Operaciones Gravadas:	USD	5,084.74
IGV (18%):	USD	915.25
Importe Total:	USD	5,999.99

Representación impresa de la NOTA DE CREDITO ELECTRÓNICA

SON : CINCO MIL NOVECIENTOS NOVENTA Y NUEVE CON 99/100 DÓLARES AMERICANOS

CORPORATION WITHMORY S.R.L.

JOSE RUBEN TAPE LEON  
APODERADO

EDGARDO HOPKINS TORRES  
ABOGADO - NOTARIO DE LIMA



Representación impresa de la NOTA DE CREDITO ELECTRÓNICA Código Hash: GK/Ul3qTFpkmyN9akmwq/zrnVl=  
Autorizada para ser Emisor electrónico mediante la Resolución de Intendencia N° 287-2017/SUNAT  
Para consultar el comprobante ingresar a : https://consultas.bismarck.com.pe

07-FC03-000127  
Pag. 1 de 1



»BCP«

## ESTADO DE CUENTA CORRIENTE

CORPORATION WITHMORY S.R.L.  
 AV. N. ARRIOLA N.2216 URB. SAN LUIS  
 SAN LUIS-LIMA  
 LIMA-30  
 000 A0QYO (4KY65D)

PAGINA 4 DE 4	
MONEDA	CODIGO DE CUENTA
DOLARES	191-2166193-1-46
EJECUTIVO DE NEGOCIOS ROBINET C. LUIS	
OFICINA AG. PANAMA - SAN ISID	
TELEFONO 4451615A CELULAR	
E-MAIL lrobinet@bcp.com.pe	

## DETALLE DE LA COMISION POR PROCESO DE OPERACIONES DEL PRESENTE MES

	TIPO DE OPERACION	NUMERO DE OPERACIONES LIBRES	NUMERO DE OPERACIONES ADICIONALES	SUB-TOTAL COMISION
1. TRANSACCIONES EN EFECTIVO, CHEQUES Y CARGOS MANUALES	1 1001 1009 1010 1018 2902 3001 1 3002 3011 3501 3902 4001 5000 1 4005 4006 4007 4012 4014 4015 1 4016 4017 4018 4019 4024 4028 1 4029 4031 1	1 15 1 1 1 1 1 1	1 11 1 1 1 1 1 1	1 7.15 1 1 1 1 1 1
	TOTAL COMISION	1	1	1 7.15

CORPORATION WITHMORY S.R.L.

JOSE PEREZ TORRES L.C. I

ABOGADO

EDGARDO HOPKINS TORRES  
 ABOGADO - NOTARIO DE LIMA

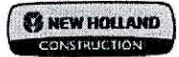

# REQUISITOS DEL POSTOR

CORPORATION WITHMORY S.R.L.

JOSE PEREZ TORRES L.C. I

ABOGADO



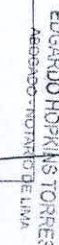





CORPORATION WITHMORY

Domicilio Fiscal : AV. NICOLAS ARRIGOLA NRO. 2216 URB. SAN LUIS SAN LUIS - LIMA - LIMA - PERU  
Teléfono(s) : 3195220 Página Web : www.cwwithmory.com

RUC : 20525165958

FACTURA  
ELECTRÓNICA  
F003-001694

Cliente : ANDEAN MOTORS E.I.R.L.  
Dirección : AV. ESQU. CULTURA Y HUASCAR N°. 100 CUSCO - CUSCO - WANCHAO, CUSCO - CUSCO - WANCHAO  
RUC : 20527732531 Código Cliente : 0011756  
Fecha Emisión : 31-03-2021 Moneda : DÓLARES AMERICANOS  
Fecha Vencimiento : 31-03-2021 Condición de Pago : CONTADO  
Orden Compra : 20210330JS01 Guía de Remisión :  
Tipo de Cambio : 3.7630 N° de Pedido : PE-001-003902

Código	Descripción	UM	Cantidad	Precio Venta Unitario	Valor Venta Unitario	Valor Total
B1106-BSB	RETROEXCAVADORA B1106 BSB MARCA : NEW HOLLAND MODELO : B1106 BRAZO ESTANDAR SERIE : NKH04189 COLOR : AMARILLO AÑO : 2019	UND	1.00	86,000.000000	72,881.360000	72,881.36



Representación Impresa de la Factura Electrónica

SON : OCHENTA Y SEIS MIL CON 00/100 DÓLARES AMERICANOS

BANCO	MONEDA	CUENTA	CCI
BANCO DE CRÉDITO	DÓLARES AMERICANOS	191-002166193146	002-191-002166193146-55
BANCO DE CRÉDITO	SOLES	191-002190093050	002-191-002190093050-50

EDGARDO HOPKINS TORRES  
ABOGADO - NOTARIO DE LIMA

080

7/8/23, 16:53

Datos de Ficha RUC- CIR (Constancia de Información Registrada)

049

FICHA RUC : 20525165958  
CORPORATION WITHMORY S.R.L.

Número de Transacción : 51654492

CIR - Constancia de Información Registrada

## Información General del Contribuyente

Apellidos y Nombres o Razón Social : CORPORATION WITHMORY S.R.L.  
Tipo de Contribuyente : 29-SOC.COM.RESPONS. LTDA  
Fecha de Inscripción : 05/10/2012  
Fecha de Inicio de Actividades : 18/08/2012  
Estado del Contribuyente : ACTIVO  
Dependencia SUNAT : 0021 - INTERDEPENDENCIA LIMA  
Condición del Domicilio Fiscal : HABIDO  
Emisor electrónico desde : 11/01/2018  
Comprobantes electrónicos : FACTURA (desde 11/01/2018);BOLETA (desde 11/01/2018)  
Tamaño : PRINCIPAL

## Datos del Contribuyente

Nombre Comercial :  
Tipo de Representación :  
Actividad Económica Principal : 4923 - TRANSPORTE DE CARGA POR CARRETERA  
Actividad Económica Secundaria 1 : 4510 - VENTA DE VEHICULOS AUTOMOTORES  
Actividad Económica Secundaria 2 : 4559 - VENTA AL POR MAYOR DE OTROS TIPOS DE MAQUINARIA Y EQUIPO  
Sistema Emisión Comprobantes de Pago : COMPUTARIZADO  
Sistema de Contabilidad : COMPUTARIZADO  
Código de Profesión / Oficina :  
Actividad de Comercio Exterior :  
Número Fax :  
Teléfono Fijo 1 : 3195243  
Teléfono Fijo 2 : 3195228  
Teléfono Móvil 1 : 959165022  
Teléfono Móvil 2 : 986624771  
Correo Electrónico 1 : angela.huaman@cwwithmory.com  
Correo Electrónico 2 : cdavila@cwwithmory.com

## Domicilio Fiscal

Actividad Económica : 4923 - TRANSPORTE DE CARGA POR CARRETERA  
Departamento : LIMA  
Provincia : LIMA  
Distrito : SAN LUIS  
Tipo y Nombre Zona : URB. SAN LUIS  
Tipo y Nombre Vía : AV. NICOLAS DE ARRIGOLA  
Nro : 2216  
Km :  
Mz :  
Lote :  
Dpto :  
Interior :  
Otras Referencias :  
Condición del inmueble declarado como Domicilio Fiscal : ALQUILADO

## Datos de la Empresa

Fecha Inscripción RR.PP : 12/11/1999  
Número de Partida Registral : 11135822  
Tomo/Ficha :  
Folio :  
Asiento :  
Origen del Capital : NACIONAL  
País de Origen del Capital : \*

## Registro de Tributos Afectos

Tributo	Afecto desde	Marca de Exoneración	Exoneración Desde	Hasta
IGV - OPER. INTL - CTA. PROPIA	18/08/2012	-	-	-
RENTA 3RA. CATEGOR. CTA. PROPIA	18/08/2012	-	-	-
IMP. TEMPORAL A LOS ACTIVOS	01/03/2016	-	-	-
RENTA 4TA. CATEG. RETENCIONES	01/08/2015	-	-	-
RENTA 5TA. CATEG. RETENCIONES	01/07/2015	-	-	-
ESSALUD SEG. REGULAR TRABAJADOR	01/07/2015	-	-	-
SNIP - LEY 19990	01/07/2015	-	-	-

## Representantes Legales

Tipo y Número de Documento	Apellidos y Nombres	Cargo	Fecha de Nacimiento	Fecha Desde	Nro. Orden de Representación
DOC. NACIONAL DE IDENTIDAD - 08439906	WITHMORY VERAMENDI DAVID	APODERADO	26/05/1961	27/12/2022	
	Dirección	Ubigeo	Yaléfono	Correo	
	URB. SAN LUIS AV. NICOLAS ARRIGOLA 2216	LIMA LIMA SAN LUIS	15 - 975670761	cwithmory@cwwithmory.com	
Tipo y Número de Documento	Apellidos y Nombres	Cargo	Fecha de Nacimiento	Fecha Desde	Nro. Orden de Representación
DOC. NACIONAL DE IDENTIDAD - 45429555	WITHMORY MENACHO IVANOV ALEXANDER	GERENTE GENERAL	04/07/1990	19/11/2016	
	Dirección	Ubigeo	Yaléfono	Correo	
	CAL. LOS DURAZNOS 260	LIMA LIMA LA MOLINA	15 - 993195200	lwithmory@cwwithmory.com	
Tipo y Número de Documento	Apellidos y Nombres	Cargo	Fecha de Nacimiento	Fecha Desde	Nro. Orden de Representación
DOC. NACIONAL DE IDENTIDAD - 47585102	WITHMORY MENACHO JOSELYN SHARON	APODERADO	04/10/1991	23/07/2015	
	Dirección	Ubigeo	Yaléfono	Correo	
	RES. AMPL. MONTERISCO SUR CAL. LOS DURAZNOS 260	LIMA LIMA LA MOLINA	15 -		

## Otras Personas Vinculadas

Tipo y Nro.Doc.	Apellidos y Nombres	Vínculo	Fecha de Nacimiento	Fecha Desde	Origen	Porcentaje
-----------------	---------------------	---------	---------------------	-------------	--------	------------

<https://e-menu.sunat.gob.pe/ci-li-ltmenu/MenuInternet.htm?pestanas=&agrupacion=>

1/2



Representación Impresa de la Factura Electrónica Código Hash: SLUDwXXI+zZN+IHT7y0IBYatn+U=

01-F003-001694  
Pag. 1 de 1EDGARDO HOPKINS TORRES  
ABOGADO - NOTARIO DE LIMAEDGARDO HOPKINS TORRES  
ABOGADO - NOTARIO DE LIMA

00124



DEPENDENCIA SUNAT  
Fecha: 07/08/2023  
Hora: 16:53

CORPORATION WITH MERY S.R.L.  
-----  
JOSE RUBEN TAPE LEON  
ACQUEDATO

EDGARDO HOPKINS TORRES  
ABOGADO - NOTARIO DE LIMA

CORPORATION WITHMORY S.R.L.  
AV.N. ARRIOLA N.2216 URB.SAN LUIS  
SAN LUIS-LIMA  
LIMA-30  
000 A0QYO (4KY65D)

PAGINA 2 DE 4

MONEDA	CODIGO DE CUENTA
DOLARES	191-2166193-1-46

EJECUTIVO DE NEGOCIOS ROBINET C. LUIS  
OFICINA AG. PANAMA - SAN ISIDRO  
TELÉFONO 4451615A CELULAR  
E-MAIL [lrobinet@bcp.com.pa](mailto:lrobinet@bcp.com.pa)

E-MAIL: irobinet@bcp.com.pe

ACTIVIDADES

FECHA PROC.	FECHA VALOR	DESCRIPCION	MEF AF	LOCAL	SUC AGE	NUM OP	ADICIONALES	ORIGEN	TIPO	CARGO / ABONO	SALDO CONTABLE
13-02	ENTR.FECC. 0508083	VEN SUC LA EMERGENCIA			122-118	5508083	18101	5508083	1012	2,992.00	271,105.1
13-03	ENTR.FECC. 0754581	VEN SUC COMARCAS			122-120	5754581	18101	5754581	1012	1,876.30	273,129.3
13-04	ENTR.FECC. 0473058	VEN SUC NARCA			046-000	073058	13137	583575	1002	1,000.00	274,129.3
13-05	ENTR.FECC. 0473634	VEN SUC NARCA			046-000	073634	13137	583575	1002	3,950.82	282,109.1
13-06	COM.OP.OTRA LOCAL	VEN SUC CHICLAYO			105-000	235681	10121	547328	0005	18.36	282,127.4
13-07	COM.OP.OTRA LOCAL	VEN SUC NARCA			046-000	073058	13137	583575	1005	20.00	282,147.4
13-08	COM.OP.OTRA LOCAL	VEN SUC NARCA			046-000	073634	13137	583575	1005	22.80	282,170.2
13-09	IMPUESTO IFF	INT							0909	70	282,170.2
13-10	TRAN.CTAS. TRIC. INI	RPI			111-023	247101	13137	580294	7700	384.42	282,554.6
13-11	TRAN.CTAS. TRIC. INI	RPI			111-023	267640	13137	580294	7700	355.39	282,910.0
13-12	ENTR.FECC. 0535507	VEN SUC NARCA			046-000	063507	14152	583518	1002	4,409.44	287,319.4
13-01	ENTR.FECC. 0900758	VEN SUC NARCA			046-000	090758	14152	583518	1002	4,741.00	292,060.4
13-02	ENTR.FECC. 0478680	VEN AG JURIS NARANJO			133-005	078680	14152	590684	1018	8,679.79	300,740.2
13-03	COM.OP.OTRA LOCAL	VEN SUC NARCA			046-000	063507	12147	583518	0005	22.30	300,762.5
13-04	COM.OP.OTRA LOCAL	VEN SUC NARCA			046-000	063507	13137	583518	0005	23.71	300,786.2
13-05	IMPUESTO IFF	INT							0909	65	300,851.2
13-06	A 192 3414931	TIC			111-008	014934	10145	570060	1001	443.40	301,294.6
13-07	INCOR-CONFIDENTIAL	INT			111-205	243321	10151	570060	1003	95,326.00	396,620.6
13-08	IMPUESTO IFF	INT							0909	3.56	396,624.1
13-09	TRAN.CTAS. TRIC. INI	RPI			111-003	032209	09122	583789	7700	1,872.37	401,496.4
13-10	IMPUESTO IFF	INT							0909	7315	403,368.8
13-01	ENTR.FECC. 0468454	VEN SUC NARCA								899.70	404,268.5
13-02	AMARO INC. RUC	INT			221-000	135701	18104	570060	1001	50,000.00	454,268.5
13-03	COM.OP.OTRA LOCAL	VEN SUC NARCA			112-005	068468	12166	570060	1002	191.80	454,460.3
13-04	IMPUESTO IFF	INT							0909	2008	456,468.3
13-05	TRANSP. INC. CONFIDENTIAL	VEN			112-054	193107	18109	180336	2011	1,854.80	458,323.1
13-06	A 192 2150021	TIC			111-008	060715	17142	570060	0001	6,093.30	464,416.4
13-07	A 192 2150023	TIC			111-008	060715	17142	570060	0001	217.57	464,633.9
13-08	A 192 2150023	TIC			111-008	060715	17142	570060	0001	212.40	464,846.3
13-09	IMPUESTO IFF	INT							0909	20	464,866.3
13-10	ENTR.FECC. 0556729	VEN SUC LARAPA			395-005	856729	17143	568774	1001	123.20	464,989.5
13-01	DR. LATINO INDIANAYCA SA	TIC			111-008	016419	16109	570060	2001	248.50	465,238.0
13-02	DE GAL. INDIANAYCA SRI	TIC			111-008	040505	18110	580024	1001	959.49	466,197.5
13-03	VEN SUC LARAPA	VEN SUC LARAPA			398-005	938427	17113	583773	1005	2,615.31	468,812.8
13-04	TRANSP. INC. INTERNATIONAL	VEN SUC LIMA			111-000	302461	17165	6036	2011	283.20	469,096.0
13-05	0001560000 CONCORDIO A	TIC			111-008	064352	16149	570060	2001	533.36	470,629.2
13-06	0001560000 CONCORDIO A	TIC			111-008	064352	16149	570060	2001	533.36	471,162.6
13-07	0001560000 CONCORDIO A	TIC			111-008	863919	16149	570060	2001	539.30	471,701.9
13-08	A 192 8733887	TIC			111-008	012522	10118	570060	0001	247.86	471,949.8
13-09	A 192 8733878	TIC			111-008	013485	10118	570060	0001	165.20	472,115.0
13-10	A 192 8733878	TIC			111-008	060739	15112	570060	0001	329,156.22	701,271.2
13-01	A 192 8733878	TIC			111-008	060739	15112	570060	0001	279.00	701,550.2
13-02	A 192 8733878	TIC			111-008	060739	15112	570060	0001	581.30	702,131.5
13-03	A 192 8733878	TIC			111-008	013512	10118	570060	0001	763.00	702,894.5
13-04	ENTR.FECC. 0433739	VEN AG INDIANAYCA			191-020	447799	15119	590595	1012	8.10	702,902.6
13-05	TRAN.CTAS. TRIC. INI	RPI			111-023	377839	10112	600412	7700	141.60	703,044.2
13-06	DE TRANSACCIONES SUCLO S	TIC			111-008	017815	15113	570060	7700	274.50	703,318.7
13-07	ENTR.FECC. 0754299	VEN AG LDU LAMARQUE			103-010	134290	15113	570060	1018	1,280.18	704,600.0
13-08	DE TRANSACCIONES SUCLO S	TIC			111-008	094026	18152	570060	1001	15,257.14	723,857.1
13-09	A 192 3121711	TIC			112-000	059314	16141	709600	0001	1,000.00	724,857.1
13-10	TRANSP. INC. 0759073	TIC			191-000	129437	12145	58741	1009	272,352.01	997,209.1
13-01	IMPUESTO IFF	INT							0909	24.64	997,233.7
13-02	DE TRANSACCIONES SUCLO S	TIC			111-008	033200	12157	570060	7700	324.32	997,558.0
13-03	ENTR.FECC. 0434926	VEN SUC LAMARQUE			200-000	043922	17138	706132	1001	7,706.00	1,005,264.0
13-04	COM.OP.OTRA LOCAL	VEN SUC LAMARQUE			200-000	043922	17138	706132	1005	38.33	1,005,302.3
13-05	A 192 00837709	TIC			111-008	067833	18147	570060	0001	780.00	1,006,082.3
13-06	IMPUESTO IFF	INT							0909	35	1,006,117.3
13-07	DE TRANSACCIONES SUCLO S	TIC			111-008	067833	18147	570060	1001	73,592.81	1,079,710.1
13-08	TRAN.CTAS. TRIC. INI	RPI			111-023	386136	09116	700028	7700	246.60	1,080,000.0
13-09	ENTR.FECC. 0528332	VEN SUC LAMARQUE			200-000	052832	09116	599462	1002	170.22	1,080,170.2
13-10	A 192 2359023	TIC			111-008	055906	17116	700028	0001	215.22	1,080,385.4
13-01	A 192 2359023	TIC			111-008	067833	18147	580075	0001	60,000.00	1,140,385.4
13-02	IMPUESTO IFF	INT							0909	3.00	1,140,388.4
13-03	ENTR.FECC. 0250177	VEN SUC CHICLAYO			365-000	239177	15132	582782	1001	294.00	1,140,682.4

EDGARDO HOPKINS TORRES  
ABOGADO - NOTARIO DE LIMA





**CORPORATION WITHMORY**  
 Domicilio Fiscal : AV. NICOLAS ARRIOLA NRO. 2216 URB. SAN LUIS SAN LUIS - LIMA - PERU  
 Teléfono(s) : 3195200 Página Web : www.cwithmory.com

RUC : 20525165958  
**FACTURA  
 ELECTRÓNICA**  
 F003-001649



Cliente	: ANDEAN MOTORS E.I.R.L.	Código Cliente	: 0011756
Dirección	: AV. ESQU. CULTURA Y HUASCAR N°. 100 CUSCO - CUSCO - WANCHAQ, CUSCO - CUSCO - WANCHAQ	Moneda	: DÓLARES AMERICANOS
RUC	: 20527732531	Condición de Pago	: CONTADO
Fecha Emisión	: 16-03-2021	Guía de Remisión	:
Fecha Vencimiento	: 16-03-2021	N° de Pedido	: PE-001-003877
Orden Compra	: 16/03/2021		
Tipo de Cambio	: 3.7190		

Código	Descripción	UM	Cantidad	Precio Venta Unitario	Valor Venta Unitario	Valor Total
B110B-B5B	RETROEXCAVADORA B110B B5B	UND	1.00	90,000.000000	76,271.190000	76,271.19



Representación impresa de la Factura Electrónica

Total Valor de Venta - Operaciones Gravadas:	USD	76,271.19
IGV (18%):	USD	13,728.51
Importe Total:	USD	90,000.00

SON : NOVENTA MIL CON 00/100 DÓLARES AMERICANOS

BANCO	MONEDA	CUENTA	CCI
BANCO DE CRÉDITO	DÓLARES AMERICANOS	191-002166193146	002-191-002166193146-55
BANCO DE CRÉDITO	SOLES	191-002190093050	002-191-002190093050-50

*[Signature]*  
 CORPORATION WITHMORY S.R.L.  
 JOSE RUIZ FAYE LLOSA  
 ABOGADO

*[Signature]*  
 CORPORATION WITHMORY S.R.L.  
 JOSE RUIZ FAYE LLOSA  
 ABOGADO

## 1.2. Requisitos de calificación



Representación impresa de la Factura Electrónica Código Hash: 4B0nq1a0g1z19641D0pkaWc90=  
 Autorizado para ser Emisor electrónico mediante la Resolución de Intendencia N° 247-2017/SUNAT  
 Para consultar el comprobante ingresar a : <http://consultas.bismarck.com.pe>

01-F003-001649  
 Pág. 1 de 1

EDGARDO HOPKINS TORRES  
 ABOGADO - NOTARIO DE LIMA

f i n @ /C.Withmory

Av. Nicolás Arriola 2216, San Luis, Lima - Perú

www.cwithmory.com

EDGARDO HOPKINS TORRES  
 ABOGADO - NOTARIO DE LIMA  
 00123





052



**EXPERIENCIA DEL**  
**POSTOR EN LA**  
**ESPECIALIDAD**  
**(ANEXO N°8)**

CORPORACION MASZ S.R.L.  
JOSUE ALDEN TAFELER  
APODERADO

EDGARDO HOPKINS TORRES  
ABOGADO - NOTARIO DE LIMA



077



**BIEN N° 07**

**“VENTA DE RETROEXCAVADORA NEW  
HOLLAND B110B BSB”**

**CLIENTE: ANDEAN MOTORS E.I.R.L.**

**➤ MONTO TOTAL EN SOLES: S/ 622,944.00**

CORPORACION MASZ S.R.L.  
JOSUE ALDEN TAFELER  
APODERADO

EDGARDO HOPKINS TORRES  
ABOGADO - NOTARIO DE LIMA



000 A0QYO (4KY65D)

EJECUTIVO DE NEGOCIOS ROBINET C. LUIS  
OFICINA AG. PANAMA - SAN ISIDRO  
TELÉFONO 4451515A CELULAR  
E-MAIL [lrobinet@bcp.com.pa](mailto:lrobinet@bcp.com.pa)

EDGARDO HOPKINS TORRES  
ABDOLADO - NOTARIO DE LIMA



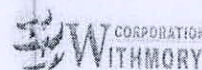

**CORPORATION WITHMORY**  
 Domicilio Fiscal : AV. NICOLÁS ARRIOLA NRO. 2216 URB. SAN LUIS SAN LUIS - LIMA - LIMA -  
 PERÚ  
 Teléfono(s) : 3195200 Página Web : www.withmory.com

RUC : 20525165958  
**FACTURA  
 ELECTRÓNICA**  
 F003-001511

Cliente : MUNICIPALIDAD PROVINCIAL DOS DE MAYO  
 Dirección : CALLE PORVENIR S/N CENT LA UNION, HUANUCO - DOS DE MAYO - LA UNION  
 RUC : 20145850798 Código Cliente : 0100607  
 Fecha Emisión : 27-01-2021 Moneda : SOLES  
 Fecha Vencimiento : 27-01-2021 Condición de Pago : CONTADO  
 Orden Compra : 26012021B110B Guía de Remisión :  
 Tipo de Cambio : 3.6470 N° de Pedido : PE-001-003787

Código	Descripción	UM	Cantidad	Precio Venta Unitario	Valor Venta Unitario	Valor Total
B1105-BSB	RETROEXCAVADORA B110B BSB SERIE: NLHH05487 MOTOR: 1793152	UND	1.00	397,000.000000	336,440.680000	336,440.68



Total Valor de Venta - Operaciones Gravadas:	S/	336,440.68
IGV (18%)	S/	60,559.32
Importe Total:	S/	397,000.00

Representación Impresa de la Factura Electrónica

SON : TRESCIENTOS NOVENTA Y SIETE MIL CON 00/100 SOLES

BANCO	MONEDA	CUENTA	CCI
BANCO DE CRÉDITO	DÓLARES AMERICANOS	191-002166193146	002-191-002166193146-55
BANCO DE CRÉDITO	SOLES	191-002190093050	002-191-002190093050-50

CORPORACIÓN WITHMORY S.R.L.  
 JOSE RUBEN TAIPE LEÓN  
 APODERADO

N°	CLIENTE	OBJETO DEL CONTRATO	N° CONTRATO / O/C / COMPROBANTE DE PAGO	FECHA DEL CONTRATO O CP	FECHA DE LA CONFORMIDAD DE SER EL CASO	EXPERIENCIA PROVENIENTE DE	MONEDA	IMPORTE	TIPO DE CAMBIO VENTA	MONTO FACTURADO ACUMULADO
11	MUNICIPALIDAD PROVINCIAL DE TUMBES	VENTA DE CARGADOR FRONTAL NEW HOLLAND W100B	N° 019-2022- MPT-GM	27/12/2022	11/01/2023	---	SOLES	S/ 1,079,900.00	---	S/ 539,950.00
12	MUNICIPALIDAD DISTRITAL DE SUNAMPE	VENTA DE RETROEXCAVADORA NEW HOLLAND B110B	F003-191	03/05/2018	09/05/2018	---	SOLES	S/ 367,000.00	---	S/ 367,000.00
13	MUNICIPALIDAD DISTRITAL DE PARATIA	VENTA DE RETROEXCAVADORA NEW HOLLAND B110B	N° 003-0001413	15/11/2017	30/11/2017	---	SOLES	S/ 370,999.00	---	S/ 370,999.00
14	MUNICIPALIDAD DISTRITAL DE CHONTALI	VENTA DE RETROEXCAVADORA NEW HOLLAND B110B	N° 003-0000404	05/10/2016	27/10/2016	---	SOLES	S/ 389,000.00	---	S/ 389,000.00
<b>TOTAL</b>										<b>S/ 6,056,386.96</b>

Lima, 15 de Agosto del 2023

CORPORACIÓN WITHMORY S.R.L.  
 JOSE RUBEN TAIPE LEÓN  
 APODERADO

JOSE RUBEN TAIPE LEÓN  
 DNI N° 41791402  
 APODERADO  
 CORPORATION WITHMORY S.R.L.

054

EDGARDO HOPKINS TORRES  
 ABOGADO - NOTARIO DE LIMA

Av. Nicolás Arriola 2216, San Luis, Lima - Perú

www.withmory.com



Representación Impresa de la Factura Electrónica Código Hash: 7uFO3u0Qp0i0iCRmAu0\*7XsdsU=  
 Autorizado para ser Emisor electrónico mediante la Resolución de Intendencia N° 287-2017/SUNAT  
 Para consultar el comprobante ingresar a: <http://consultas.bismarck.com.pe>

01-F003-001511  
 Pág. 1 de 1

EDGARDO HOPKINS TORRES  
 ABOGADO - NOTARIO DE LIMA





074



055

## BIEN N° 06

“VENTA DE RETROEXCAVADORA NEW  
HOLLAND B110B BSB”

CLIENTE: MUNICIPALIDAD PROVINCIAL DOS  
DE MAYO

➤ MONTO TOTAL EN SOLES: S/ 397,000.00

CORPORATION WITHMORY S.R.L.  
JOSE RIVERA DE LEON  
AFILIADO

EDGARDO HOPKINS TORRES  
ABOGADO - NOTARIO DE LIMA

## BIEN N° 01

“VENTA DE CARGADOR FRONTAL NEW  
HOLLAND W190D”

CLIENTE: MUNICIPALIDAD DISTRITAL DE  
PUEBLO NUEVO

➤ MONTO TOTAL EN SOLES: S/ 940,000.00

CORPORATION WITHMORY S.R.L.  
JOSE RIVERA DE LEON  
AFILIADO

EDGARDO HOPKINS TORRES  
ABOGADO - NOTARIO DE LIMA  
00121





## CORPORATION WITHMORY

Domicilio Fiscal : AV. NICOLAS ARROLA NRO. 2216 URB. SAN LUIS SAN LUIS - LIMA - LIMA -  
PERU  
Teléfono(s) : 3195200  
Página Web : www.withmory.com

RUC : 20525165958

**FACTURA  
ELECTRÓNICA**  
F003-001364

Cliente : MUNICIPALIDAD DISTRITAL DE PUEBLO NUEVO  
Dirección : AV. MARISCAL BENAVIDES NRO. 699 . PUEBLO NUEVO, ICA - CHINCHA - PUEBLO NUEVO  
RUC : 20147678574  
Fecha Emisión : 23-11-2020  
Fecha Vencimiento : 23-11-2020  
Orden Compra : 2311202003jv  
Tipo de Cambio : 3.5870

Código Cliente : 0011737  
Moneda : SOLES  
Condición de Pago : CONTADO  
Guía de Remisión : 0003-2548  
N° de Pedido : PE-001-003655

Código	Descripción	UM	Cantidad	Precio Venta Unitario	Valor Venta Unitario	Valor Total
W190D	CARGADOR FRONTAL W190D NEW HOLLAND DESCRIPCION: CARGADOR FRONTAL MARCA: NEW HOLLAND MODELO: W190D SERIE CHASIS: JF246005 SERIE MOTOR: 001762511	UND	1.00	940,000.000000	796,610.170000	796,610.17



Representación Impresa de la Factura Electrónica

Total Valor de Venta - Operaciones Gravadas:	S/	796,610.17
IGV (18%):	S/	143,389.83
Importe Total:	S/	940,000.00

SON : NOVECIENTOS CUARENTA MIL CON 00/100 SOLES

BANCO	MONEDA	CUENTA	CCI
BANCO DE CRÉDITO	DÓLARES AMERICANOS	191-002186193146	002-191-002186193146-55
BANCO DE CRÉDITO	SOLES	191-002190093050	002-191-002190093050-50

CORPORATION WITHMORY S.A.

JOSE RUIZ TORRES  
AUTORIZADO

EDGARDO HOPKINS TORRES  
ABOGADO - NOTARIO DE LIMA



Representación Impresa de la Factura Electrónica Código Hash: R3xqN4N9h9i9CHZGnH+uJP8  
Autorizado para ser Emisor electrónico mediante la Resolución de Intendencia N° 287-2017/SUNAT  
Para consultar el comprobante ingresar a : <http://consultas.bismarck.com.pe>

01-F003-001364  
Pag. 1 de 1



**SUPERINTENDENCIA  
DE BANCA, SEGUROS Y AFP**  
República del Perú

## COTIZACIÓN DE OFERTA Y DEMANDA TIPO DE CAMBIO PROMEDIO PONDERADO

Ingreso fecha: 23/12/2020 (dd/mm/aaaa) Consultar Exportar

## Tipo de Cambio al 23/12/2020

MONEDA	COMPRA (S/)	VENTA (S/)
Dólar de N.A.	3.608	3.616
Dólar Canadiense	2.572	3.118
Libra Esterlina	4.761	4.936
Yen Japonés	0.035	0.035
Peso Mexicano		0.212
Franco Suizo	3.646	4.183
Euro	4.363	4.447

## Tipo de Cambio Mesa de Negociaciones del BCR (S/ por US\$)

	PROMEDIO PONDERADO	MINIMO	MAXIMO
VENTA	S/M	S/M	S/M
COMPRA	S/M	S/M	S/M

## Tipo de Cambio Mercado Profesional, Promedio Ponderado (S/ )

Dólar de N.A.	3.6122
---------------	--------

Fuente: BCRP

CORPORATION WITHMORY S.A.

JOSE RUIZ TORRES  
AUTORIZADO

EDGARDO HOPKINS TORRES  
ABOGADO - NOTARIO DE LIMA









058



## BIEN N° 02

### "VENTA DE RETROEXCAVADORA NEW HOLLAND B110B"

CLIENTE: MUNICIPALIDAD PROVINCIAL DE ICA

► MONTO TOTAL EN SOLES: S/ 395,000.00

CORPORATION WITHMORY S.A.  
JOSE RUBEN TORRES LECHE  
ABOGADO

EDGARDO HOPKINS TORRES  
ABOGADO - NOTARIO DE LIMA



Domicilio Fiscal  
PERU

Teléfono(s)

CORPORATION WITHMORY

AV. NICOLÁS ARRIOLA H.O. 2216 URB. SAN LUIS SAN LUIS - LIMA - LIMA -

3195203

Página Web : www.cwithmory.com

RUC : 20525165958  
FACTURA  
ELECTRÓNICA  
F003-001435

Cliente	: PAUDEL PERU S.A.C.	Código Cliente	: 0100467
Dirección	: MZA. A LOTE. 8 A.H. S.J. DE PACHECO CAMPOY, LIMA - LIMA - SAN JUAN DE LURIGANC	Moneda	: DÓLARES AMERICANOS
RUC	: 20503400689	Condición de Pago	: CONTADO
Fecha Emisión	: 30-12-2020	Guía de Remisión	: N° de Pedido
Fecha Vencimiento	: 30-12-2020		: PE-001-003717
Orden Compra	: 26122020JV01		
Tipo de Cambio	: 3,620.0000		

Código	Descripción	UM	Cantidad	Precio Venta Unitario	Valor Venta Unitario	Valor Total
B110B-BSB	RETROEXCAVADORA B110B BSB EQUIPO:RETROEXCAVADORA MODELO:B110B N° SERIE DE LA MAQUINA:FNH-B110BNLHH05460 N° SERIE DEL MOTOR:001794118 AÑO DE FABRICACION:2020	UND	1.00	95,000.000000	80,508.475000	80,508.48



Representación Impresa de la Factura Electrónica

Total Valor de Venta - Operaciones Gravadas:	USD	80,508.48
IGV (18%)	USD	14,491.53
Importe Total:	USD	95,000.00

SON: NOVENTA Y CINCO MIL CON 00/100 DÓLARES AMERICANOS

BANCO	MONEDA	CUENTA	CCI
BANCO DE CRÉDITO	DÓLARES AMERICANOS	191-002166183146	002-191-002166183146-55
BANCO DE CRÉDITO	SOLES	191-002190093050	002-191-002190093050-50

CORPORATION WITHMORY S.A.  
JOSE RUBEN TORRES LECHE  
ABOGADO



Representación Impresa de la Factura Electrónica Código Hash: pgnthnKwexJk58XTap6FYvWUu  
Autorizado para ser Emisor electrónico mediante la Resolución de Intendencia N° 287-2017/SUNAT  
Para consultar el comprobante ingresar a : <http://consultas.bisnark.com.pe>

01-F003-001435  
Pag. 1 de 1

EDGARDO HOPKINS TORRES  
ABOGADO - NOTARIO DE LIMA





070

## BIEN N° 05

“VENTA DE RETROEXCAVADORA NEW  
HOLLAND B110B BSB”

CLIENTE: PAUDEL PERU S.A.C.

➤ MONTO TOTAL EN SOLES: S/ 343,520.00

CORPORACION WITHMORY S.A.C.

JOSÉ PABLO BARRERA S. 1

ABOGADO

EDGARDO HOPKINS TORRES  
ABOGADO - NOTARIO DE LIMA



Domicilio Fiscal

AV. NICOLÁS ARRIOLA NRO. 2216 URB. SAN LUIS SAN LUIS - LIMA - PERU

Teléfono(s)

3125200

Página Web

www.withmory.com

CORPORACION WITHMORY

RUC : 20525165958

FACTURA  
ELECTRONICA  
F003-001288

Cliente	MUNICIPALIDAD PROVINCIAL DE ICA	Código Cliente	0009283
Dirección	AV. MUNICIPALIDAD NRO. 182, ICA - ICA - ICA	Moneda	SOLES
RUC	20142167744	Condición de Pago	CONTADO
Fecha Emisión	22-10-2020	Guía de Remisión	
Fecha Vencimiento	22-10-2020	N° de Pedido	PE-001-003516
Orden Compra	20201410JV01		
Tipo de Cambio	3.5990		

Código	Descripción	UM	Cantidad	Precio Venta Unitario	Valor Venta Unitario	Valor Total
B110B-BE	RETROEXCAVADORA B110B BE EQUIPO: RETROEXCAVADORA MODELO: B110-BE N° SERIE DE LA MAQUINA: NLHH04945 N° SERIE DEL MOTOR: 001763055 AÑO DE FABRICACION: 2020	UND	1.00	395,000.000000	334,745.760000	334,745.76



Representación Impresa de la Factura Electrónica

Total Valor de Venta - Operaciones Gravadas:	S/	334,745.76
IGV (18%):	S/	60,254.24
Importe Total:	S/	395,000.00

SON : TRESCIENTOS NOVENTA Y CINCO MIL CON 00/100 SOLES

BANCO	MONEDA	CUENTA	CCI
BANCO DE CRÉDITO	DÓLARES AMERICANOS	191-002166193146	002-191-002166193146-55
BANCO DE CRÉDITO	SOLES	191-002190093050	002-191-002190093050-50

CORPORACION WITHMORY S.A.C.

JOSÉ PABLO BARRERA S. 1

ABOGADO

EDGARDO HOPKINS TORRES  
ABOGADO - NOTARIO DE LIMA  
00119





## ESTADO DE CUENTA CORRIENTE

DEL 01/11/2020 AL 30/11/2020

CORPORATION WITHMORY S.R.L.  
AV. N. ARRIOLA N. 2216 URB. SAN LUIS  
SAN LUIS-LIMA  
LIMA-30  
000 A0QYO (4KY65D)

CORPORATION WITHMORY S.R.L.

PAGINA 1 DE 6

MONEDA	CODIGO DE CUENTA
SOLES	191-2190093-0-50

EJECUTIVO DE NEGOCIOS PRO R. SALOME  
OFICINA AG PANAMA - SAN LUIS  
TELEFONO 4451615y CELULAR  
E-MAIL almapro@bcp.com.pe

## AVISOS

IMPORTANTE: SI DENTRO DE 30 DIAS NO SE FORMULAN OBSERVACIONES AL PRESENTE ESTADO, DAREMOS POR CONFORME LA CUENTA Y APROBADO EL SALDO.  
EN CASO CONTRARIO SIRVASE DIRIGIRSE A NUESTRAS OFICINAS PARA ATENDER SUS OBSERVACIONES.

(\*) MEDAT MEDIO DE ATENCION - VEN: VENTANILLA CAJ/CAJEROS AUTOMATICOS POS/PUNTO DE VENTA T/C TELECREDITO INT/INTERNO  
BPT/BANCA POR TELEFONO BPE/BANCA POR INTERNET

## RESUMEN DEL MES

SALDO CONTABLE AL 01/11/2020	ABONOS (DEPOSITOS)	CARGOS (RETIROS)	INTERESES	SALDO CONTABLE AL 30/11/2020	SALDO PROMEDIO MES ANTERIOR
5,198.68	EFFECTIVO 314,366.20 OTROS 1,067,300.03	CHEQUES 17,094.75 OTROS 1,226,565.74	ACREEDORES 0.00 DEUDORES 0.00	1,043,182.42	175,609.36
A +	B +	C -	D -	E +	F -
G =	H				

## ACTIVIDADES

FECHA PROC.	FECHA VALOR	DESCRIPCION	MON AT+	LUGAR	REFERENCIAS ADICIONALES				CARGO / ABONO	SALDO CONTABLE	
					SUC. AGE	NUM OP	HORA	ORIGEN	TIPO		
02-11		TRANSF. BCP, INTERBANK	VEN	SUC LIMA	191-000	068451	17:27	BCP	2074	20.00	5,218.68
02-11		CHEQUE 000000000	VEN	AG. MERCADO DE FRO	191-000	202428	09:56	588156	3003	2,000.00	3,218.68
03-11		IMPUESTO ITP	INT							-10.00	3,208.68
03-11		COMP. CCE 3.5659 254882	VEN		111-111	000250	09:53	120030	2900	3,218.68	3,218.68
03-11		COMP. CCE HAB 000648	VEN		111-008	742771	11:09	TRM010	4700	71,498.00	74,716.88
03-11		PAGOS AFP PROVISUR	AFI		411-041	005366	18:23	AFM061	4700	208.22	74,925.10
03-11		PAGOS AFP HADITAT	AFI		111-041	005354	18:20	AFM061	4700	73,753.73	74,925.10
03-11		A 191 38125012 0	TLC		111-008	019042	11:00	TRM020	4701	400.60	75,154.33
03-11		PAGOS AFP PUMA	AFI		111-041	005367	18:23	AFM061	4700	734.19	75,888.52
03-11		A 191 05643310 0	TLC		111-008	019043	11:04	TRM020	4701	800.60	76,689.12
03-11		PAGOS AFP INTERA	AFI		111-041	005368	18:23	AFM061	4700	71,917.92	77,406.72
03-11		A 191 08212667 0	TLC		111-008	019044	11:04	TRM020	4701	816.76	78,223.48
03-11		A 191 08150413 0	TLC		111-008	019045	11:04	TRM020	4701	1,000.00	79,223.48
03-11		A 191 08164243 0	TLC		111-008	019046	11:04	TRM020	4701	1,100.00	80,323.48
03-11		A 191 2498544 0	TLC		111-008	019047	11:04	TRM020	4701	1,600.00	81,923.48
03-11		TRANSF. BCP, BCP	VEN		111-000	019048	11:04	TRM020	4701	2,000.00	83,923.48
03-11		A 191 30710461 0	TLC		111-008	019049	11:04	TRM020	4701	2,500.00	86,423.48
03-11		TRANSF. BCP, BCP	VEN		111-000	019050	11:04	TRM020	4701	2,700.00	89,123.48
03-11		A 191 30710461 0	TLC		111-008	019051	11:04	TRM020	4701	6,000.00	95,123.48
03-11		MARCH TFC 000648	TFC		111-008	019052	11:04	TRM020	4701	8,000.00	103,123.48
03-11		A 191 2498544 0	TLC		111-008	019053	11:04	TRM020	4701	18,183.00	121,306.48
03-11		IMPUESTO ITP	INT		111-008	019054	11:04	TRM020	4701	20,712.00	142,018.48
03-11		TRANSF. BCP, BCP	VEN		111-000	019055	11:04	TRM020	4701	7,000.00	149,018.48
03-11		TRANSF. BCP, BCP	VEN		111-000	019056	11:04	TRM020	4701	1,000.00	150,018.48
03-11		TRANSF. BCP, BCP	VEN		111-000	019057	11:04	TRM020	4701	1,000.00	151,018.48
03-11		TRANSF. BCP, BCP	VEN		111-000	019058	11:04	TRM020	4701	1,000.00	152,018.48
03-11		TRANSF. BCP, BCP	VEN		111-000	019059	11:04	TRM020	4701	1,000.00	153,018.48
03-11		TRANSF. BCP, BCP	VEN		111-000	019060	11:04	TRM020	4701	1,000.00	154,018.48
03-11		TRANSF. BCP, BCP	VEN		111-000	019061	11:04	TRM020	4701	1,000.00	155,018.48
03-11		TRANSF. BCP, BCP	VEN		111-000	019062	11:04	TRM020	4701	1,000.00	156,018.48
03-11		TRANSF. BCP, BCP	VEN		111-000	019063	11:04	TRM020	4701	1,000.00	157,018.48
03-11		TRANSF. BCP, BCP	VEN		111-000	019064	11:04	TRM020	4701	1,000.00	158,018.48
03-11		TRANSF. BCP, BCP	VEN		111-000	019065	11:04	TRM020	4701	1,000.00	159,018.48
03-11		TRANSF. BCP, BCP	VEN		111-000	019066	11:04	TRM020	4701	1,000.00	160,018.48
03-11		TRANSF. BCP, BCP	VEN		111-000	019067	11:04	TRM020	4701	1,000.00	161,018.48
03-11		TRANSF. BCP, BCP	VEN		111-000	019068	11:04	TRM020	4701	1,000.00	162,018.48
03-11		TRANSF. BCP, BCP	VEN		111-000	019069	11:04	TRM020	4701	1,000.00	163,018.48
03-11		TRANSF. BCP, BCP	VEN		111-000	019070	11:04	TRM020	4701	1,000.00	164,018.48
03-11		TRANSF. BCP, BCP	VEN		111-000	019071	11:04	TRM020	4701	1,000.00	165,018.48
03-11		TRANSF. BCP, BCP	VEN		111-000	019072	11:04	TRM020	4701	1,000.00	166,018.48
03-11		TRANSF. BCP, BCP	VEN		111-000	019073	11:04	TRM020	4701	1,000.00	167,018.48
03-11		TRANSF. BCP, BCP	VEN		111-000	019074	11:04	TRM020	4701	1,000.00	168,018.48
03-11		TRANSF. BCP, BCP	VEN		111-000	019075	11:04	TRM020	4701	1,000.00	169,018.48
03-11		TRANSF. BCP, BCP	VEN		111-000	019076	11:04	TRM020	4701	1,000.00	170,018.48
03-11		TRANSF. BCP, BCP	VEN		111-000	019077	11:04	TRM020	4701	1,000.00	171,018.48
03-11		TRANSF. BCP, BCP	VEN		111-000	019078	11:04	TRM020	4701	1,000.00	172,018.48
03-11		TRANSF. BCP, BCP	VEN		111-000	019079	11:04	TRM020	4701	1,000.00	173,018.48
03-11		TRANSF. BCP, BCP	VEN		111-000	019080	11:04	TRM020	4701	1,000.00	174,018.48
03-11		TRANSF. BCP, BCP	VEN		111-000	019081	11:04	TRM020	4701	1,000.00	175,018.48
03-11		TRANSF. BCP, BCP	VEN		111-000	019082	11:04	TRM020	4701	1,000.00	176,018.48
03-11		TRANSF. BCP, BCP	VEN		111-000	019083	11:04	TRM020	4701	1,000.00	177,018.48
03-11		TRANSF. BCP, BCP	VEN		111-000	019084	11:04	TRM020	4701	1,000.00	178,018.48
03-11		TRANSF. BCP, BCP	VEN		111-000	019085	11:04	TRM020	4701	1,000.00	179,018.48
03-11		TRANSF. BCP, BCP	VEN		111-000	019086	11:04	TRM020	4701	1,000.00	180,018.48
03-11		TRANSF. BCP, BCP	VEN		111-000	019087	11:04	TRM020	4701	1,000.00	181,018.48
03-11		TRANSF. BCP, BCP	VEN		111-000	019088	11:04	TRM020	4701	1,000.00	182,018.48
03-11		TRANSF. BCP, BCP	VEN		111-000	019089	11:04	TRM020	4701	1,000.00	183,018.48
03-11		TRANSF. BCP, BCP	VEN		111-000	019090	11:04	TRM020	4701	1,000.00	184,018.48
03-11		TRANSF. BCP, BCP	VEN		111-000	019091	11:04	TRM020	4701	1,000.00	185,018.48
03-11		TRANSF. BCP, BCP	VEN		111-000	019092	11:04	TRM020	4701	1,000.00	186,018.48
03-11		TRANSF. BCP, BCP	VEN		111-000	019093	11:04	TRM020	4701	1,000.00	187,018.48
03-11		TRANSF. BCP, BCP	VEN		111-000	019094	11:04	TRM020	4701	1,000.00	188,018.48
03-11		TRANSF. BCP, BCP	VEN		111-000	019095	11:04	TRM020	4701	1,000.00	189,018.48
03-11		TRANSF. BCP, BCP	VEN		111-000	019096	11:04	TRM020	4701	1,000.00	190,018.48
03-11		TRANSF. BCP, BCP	VEN		111-000	019097	11:04	TRM020	4701	1,000.00	191,018.48
03-11		TRANSF. BCP, BCP	VEN		111-000	019098	11:04	TRM020	4701	1,000.00	192,018.48
03-11		TRANSF. BCP, BCP	VEN		111-000	019099	11:04	TRM020	4701	1,000.00	193,018.48
03-11		TRANSF. BCP, BCP	VEN		111-000	019100	11:04	TRM020	4701	1,000.00	194,018.48
03-11		TRANSF. BCP, BCP	VEN		111-000	019101	11:04	TRM020	4701	1,000.00	195,018.48
03-11		TRANSF. BCP, BCP	VEN		111-000	019102	11:04	TRM020	4701	1,000.00	196,018.48
03-11		TRANSF. BCP, BCP	VEN		111-000	019103	11:04	TRM020	4701	1,000.00	197,018.48
03-11		TRANSF. BCP, BCP	VEN		111-000	019104	11:04	TRM020	4701	1,000.00	198,018.48
03-11		TRANSF. BCP, BCP	VEN		111-000	019105	11:04	TRM020	4701	1,000.00	199,018.48
03-11		TRANSF. BCP, BCP	VEN		111-000	019106	11:04	TRM020	4701	1,000.00	200,018.48
03-11		TRANSF. BCP, BCP	VEN		111-000	019107	11:04	TRM020	4701	1,000.00	201,018.48
03-11		TRANSF. BCP, BCP	VEN		111-000	019108	11:04	TRM020	4701	1,000.00	202,018.48
03-11		TRANSF. BCP, BCP	VEN		111-000	019109	11:04	TRM020	4701	1,000.00	203,018.48
03-11		TRANSF. BCP, BCP	VEN		111-000	019110	11:04	TRM020	4701	1,000.00	204,018.48
03-11		TRANSF. BCP, BCP	VEN		111-000	019111	11:04	TRM020	4701	1,000.00	205,018.48
03-11		TRANSF. BCP, BCP	VEN		111-000	019112	11:04	TRM020	4701	1,000.00	206,018.48
03-11		TRANSF. BCP, BCP	VEN		111-000	019113	11:04	TRM020	4701	1,000.00	207,018.48
03-11		TRANSF. BCP, BCP	VEN		111-000	019114	11:04	TRM020	4701	1,000.00	208,018.48
03-11		TRANSF. BCP, BCP	VEN		111-000	019115	11:04	TRM020	4701	1,000.00	209,018.48
03-11		TRANSF. BCP, BCP	VEN		111-000	019116	11:04	TRM020	4701	1,000.00	210,018.48
03-11		TRANSF. BCP, BCP	VEN		111-000	019117	11:04	TRM020	4701	1,000.00	211,018.48
03-11		TRANSF. BCP, BCP	VEN		111-000	019118	11:04	TRM020	4701	1,000.00	212,018.48
03-11		TRANSF. BCP, BCP	VEN		111-000	019119	11:04	TRM020	4701	1,000.00	213,018.48
03-11		TRANSF. BCP, BCP	VEN		111-000	019120	11:04	TRM020	4701	1,000.00	214,018.48
03-11		TRANSF. BCP, BCP	VEN		111-000	019121	11:04	TRM020	4701	1,000.00	215,018.48
03-11		TRANSF. BCP, BCP	VEN		111-000	019122	11:04	TRM020	4701	1,000.00	216,018.48
03-11		TRANSF. BCP, BCP	VEN		111-000	019123	11:04	TRM020	4701	1,000.00	217,018.48
03-11		TRANSF. BCP, BCP	VEN		111-000	019124	11:04	TRM020	4701	1,000.00	218,018.48
03-11		TRANSF. BCP, BCP	VEN		111-000	019125	11:04	TRM020	4701	1,000.00	219,018.48
03-11		TRANSF. BCP, BCP	VEN		111-000	019126	11:04	TRM020	4701	1,000.00	220,018.48
03-11		TRANSF. BCP, BCP	VEN		111-000	019127	11:04	TRM020	4701	1,000.00	221,018.48
03-11		TRANSF. BCP, BCP	VEN		111-000	019128	11:04	TRM020	4701	1,000.00	222,018.48
03-11		TRANSF. BCP, BCP	VEN		111-000	019129	11:04	TRM020	4701	1,000.00	223,018.48
03-11		TRANSF. BCP, BCP	VEN		111-000	019130	11:04	TRM020	4701	1,000.00	224,018.48
03-11		TRANSF. BCP, BCP	VEN		111-000	019131	11:04	TRM020	4701	1,000.00	225,018.48
03-11		TRANSF. BCP, BCP	VEN		111-000	019132	11:04	TRM020	4701	1,000.00	226,018.48
03-11		TRANSF. BCP, BCP	VEN		111-000	019133	11:04	TRM020	4701	1,000.00	227,018.48





## BIEN N° 03

**"VENTA DE RETROEXCAVADORA NEW  
HOLLAND B110B"**

**CLIENTE: GUVI SERVIS E.I.R.L.**

**➤ MONTO TOTAL EN SOLES: S/ 327,240.00**

CORPORATION WITHMORY S.R.L.  
JOSE RUBEN INFANTE  
NOTARIO

ABONO CUENTA CORRIENTE

BCP

OF./375000-CC1E-S92579 OP-0139453 27/11/2020

Hora:13:20:47

191-2166193-1-46

Sr.(es): CORPORATION WITHMORY S.R.L.

Sírvase tomar nota de que en la fecha, y por el motivo explicado, hemos registrado en su cuenta el siguiente importe:

US\$\*\*\*\*\*60,000.00

CONCEPTO

Motivo: ADM. DE EFECTIVO  
Sub Motivo: NOTA DE CREDITO  
Información Adicional:  
SEGUN CORREO DE FUNCIONARIO

CORPC

ROI  
ASISTE

EDGARDO HOPKINS TORRES  
ABOGADO - NOTARIO DE LIMA





**CORPORATION WITHMORY**  
 Domicilio Fiscal : AV. NICOLAS ARROLA NRO. 2216 URB. SAN LUIS SAN LUIS - LIMA - PERU  
 Teléfono(s) : 3195200 Página Web : www.withmory.com

RUC : 20525165958  
**FACTURA  
 ELECTRONICA**  
 F003-001340

Cliente : GUVI SERVIS E.I.R.L.  
 Dirección : JR. GARCILAZO DE LA VEGA NRO. 180 URB. SAN AGUSTIN, LIMA - LIMA - COMAS  
 RUC : 20411186289 Código Cliente : 0100324  
 Fecha Emisión : 12-11-2020 Moneda : DÓLARES AMERICANOS  
 Fecha Vencimiento : 12-11-2020 Condición de Pago : CONTADO  
 Orden Compra : 20201112JV01 Guía de Remisión :  
 Tipo de Cambio : 3.6260 N° de Pedido : PE-001-003600

Código	Descripción	UM	Cantidad	Precio Venta Unitario	Valor Venta Unitario	Valor Total
B90B	RETROEXCAVADORA B90B EQUIPO: RETROEXCAVADORA MODELO: B90B N° SERIE DE LA MAQUINA: FNIH0B90BNKHH03981 N° SERIE DEL MOTOR: 001712225 AÑO DE FABRICACION: 2020 ACCESORIO: MARTILLO HIDRAULICO TACNIMAQ FH400	UND	1.00	90,000.000000	76,271.190000	76,271.19



Representación Impresa de la Factura Electrónica

Total Valor de Venta - Operaciones Gravadas:	USD	76,271.19
IGV (18%):	USD	13,728.81
Importe Total:	USD	90,000.00

SON : NOVENTA MIL CON 00/100 DÓLARES AMERICANOS

BANCO	MONEDA	CUENTA	CCI
BANCO DE CRÉDITO	DÓLARES AMERICANOS	191-002166193146	002-191-002166193146-55
BANCO DE CRÉDITO	SOLES	191-002190093050	002-191-002190093050-50

CORPORATION WITHMORY S.R.L.  
 JOSE RUBEN POPE LEON  
 ASESOR

EDGARDO HOPKINS TORRES  
 ABOGADO - NOTARIO DE LIMA



Representación Impresa de la Factura Electrónica Código Hash: 2PdGltgkxwJMSYNrqZi612x7Q= Autorizado para ser Emisor electrónico mediante la Resolución de Intendencia N° 287-2017/SUNAT Para consultar el comprobante ingresar a : <http://consultas.bismarck.com.pe>

01-F003-001340  
 Pág. 1 de 1

OF./375000-HRZB-S92588 OP-0704547 26/11/2020  
 Hora:14:02:01

191-2166193-1-46  
 Sr.(es): CORPORATION WITHMORY S.R.L.

Sírvase tomar nota de que en la fecha, y por el motivo explicado, hemos registrado en su cuenta el siguiente importe.

US\$\*\*\*\*\*30,000.00

CONCEPTO

Motivo: TRANSFERENCIAS  
 Sub Motivo: TRANSFER CTAS PROPIAS  
 Información Adicional:

CORPORATION WITHMORY S.R.L.  
 JOSE RUBEN POPE LEON  
 ASESOR

EDGARDO HOPKINS TORRES  
 ABOGADO - NOTARIO DE LIMA





**CORPORATION WITHMORY**  
 Domicilio Fiscal : AV. NICOLAS ARRIOLA NRO. 2216 URB. SAN LUIS SAN LUIS - LIMA - LIMA -  
 Teléfono(s) : 3195200 Página Web : www.cwithermory.com

RUC : 20525165958  
**FACTURA  
 ELECTRONICA**  
 F003-001381

Cliente : CONMANT E.I.R.L.  
 Dirección : CAL. GRANADA NRO. 156 DPTO. 203 URB. MAYORAZGO E.T. DOS, LIMA - LIMA - ATE  
 RUC : 20571392349 Código Cliente : 0100389  
 Fecha Emisión : 30-11-2020 Moneda : DÓLARES AMERICANOS  
 Fecha Vencimiento : 30-11-2020 Concisión de Pago : CONTADO  
 Orden Compra : 20202711JUV08 Guía de Remisión :  
 Tipo de Cambio : 3.6090 N° de Pedido : PE-001-003671

Código	Descripción	UM	Cantidad	Precio Venta Unitario	Valor Venta Unitario	Valor Total
B95B	RETROEXCAVADORA B95B BE Número de serie: NKHH03973 •Número de Motor: •EQUIPO: B95B •MARCA: NEW HOLLAND •PROCEDENCIA: USA •AÑO: 2020	UND	1.00	89.999.990000	76.271.180000	76.271.18



Representación Impresa de la Factura Electrónica

Total Valor de Venta - Operaciones Gravadas:	USD	76.271.18
IGV (18%)	USD	13.728.81
Importe Total:	USD	89.999.99

SON : OCHENTA Y NUEVE MIL NOVECIENTOS NOVENTA Y NUEVE CON 99/100 DÓLARES AMERICANOS

BANCO	MONEDA	CUENTA	CCI
BANCO DE CRÉDITO	DÓLARES AMERICANOS	191-002166193146	002-191-002166193146-55
BANCO DE CRÉDITO	SOLES	191-002190093350	002-191-002190093350-50

CORPORATION WITHMORY S.R.L.  
 JUAN ARRIOLA  
 ABOGADO

EDGARDO HOPKINS TORRE  
 ABOGADO - NOTARIO DE LIMA

# ESTADO DE CUENTA CORRIENTE

CORPORATION WITHMORY S.R.L.  
 AV. N. ARRIOLA N.2216 URB. SAN LUIS  
 SAN LUIS-LIMA  
 LIMA-30  
 000 A0QYO (4KY65D)

CORPORATION WITHMORY S.R.L.  
 JUAN ARRIOLA  
 ABOGADO

PAGINA 2 DE 5  
 MONEDA DÓLARES CODIGO DE CUENTA 191-2166193-1-46  
 EJECUTIVO DE NEGOCIOS PRO R. SALOME  
 OFICINA AC. PANAMA - SAN ISID  
 TELEFONO 44516155 CELULAR  
 E-MAIL almepror@bcp.com.pe

ACTIVIDADES												
FECHA PROC.	FECHA VALOR	DESCRIPCION	MED AT	LUGAR	REFERENCIAS ADICIONALES					CARGO / ABONO	SALDO CONTABLE	
					SUC. AGE	NUM OP	HORA	ORIGEN	TIPO			
09-11		IMPUESTO ITP	INT							7.20	97.246.56	
09-11		TRANS. CTAS. TERC. IN	RPI		111-001	407174	15:10	000176	0000	277.87	97.524.43	
09-11		TRANS. CTAS. TERC. IN	RPI		111-001	244443	16:54	000049	2701	1.064.49	98.588.92	
09-11		ENTR. EFEC. 0000000	VEN	AG. SAN BORJA	193-001	899620	10:00	034141	1018	38.495.00	137.084.46	
09-11		A 191 2507114 1	TLC		111-008	067728	17:58	000008	4401	342.21	137.426.66	
09-11		IMPUESTO ITP	INT							1.85	137.428.51	
10-11		ENTR. EFEC. 0000000	VEN	SAN SANTIAGO	020-000	832071	15:33	047955	1001	10.000.00	147.428.51	
10-11		A 191 0147462 1	TLC		111-008	030729	12:21	000000	4401	34.35	147.462.86	
10-11		CON. OP. OTRA. LOCAL	VEN	SAN SANTIAGO	020-000	832071	15:33	047955	1005	50.00	147.512.86	
10-11		A 191 1448529 1	TLC		111-008	030729	12:21	000000	4401	34.20	147.547.06	
10-11		TRANSFERENCIA CUA	TLC		111-008	030729	12:21	000000	4401	414.36	148.061.42	
10-11		TRANSFERENCIA CUA	TLC		111-008	030729	12:21	000000	4401	414.36	148.475.78	
10-11		A 191 0813771 1	TLC		111-008	030714	12:30	000000	4401	681.10	149.156.88	
10-11		TRANSF. EXT. 0678110	INT		111-008	030713	12:30	000000	4401	1.271.00	148.475.78	
10-11		IMPUESTO ITP	INT							1.85	148.477.63	
10-11		IMPUESTO ITP	INT							1.85	148.479.48	
10-11		TRANS. CTAS. TERC. IN	RPI		111-001	000017	16:57	000000	2701	4.46	148.483.94	
10-11		TRANS. CTAS. TERC. IN	RPI		111-001	000017	16:57	000000	2701	4.46	148.488.40	
10-11		IMPUESTO ITP	INT							1.85	148.490.25	
10-11		IMPUESTO ITP	INT							1.85	148.492.10	
10-11		DE CONT. IMPUESTO ITP	TLC		111-008	000722	18:04	000000	4401	43.61	148.535.71	
10-11		DE CONT. IMPUESTO ITP	TLC		111-008	000722	18:04	000000	4401	43.61	148.579.32	
10-11		TRANSF. BCO. SCOTIABANK	VEN	SAN LIMA	191-000	022251	10:47	000000	2014	16.300.00	164.922.93	
10-11		TRANSF. BCO. SCOTIABANK	VEN	SAN LIMA	191-000	022251	10:47	000000	2014	16.300.00	181.222.93	
10-11		TRANSF. BCO. SCOTIABANK	VEN	SAN LIMA	191-000	022251	10:47	000000	2014	16.300.00	197.522.93	
10-11		TRANSF. BCO. SCOTIABANK	VEN	SAN LIMA	191-000	022251	10:47	000000	2014	16.300.00	213.822.93	
10-11		TRANSF. BCO. SCOTIABANK	VEN	SAN LIMA	191-000	022251	10:47	000000	2014	16.300.00	230.122.93	
10-11		TRANSF. BCO. SCOTIABANK	VEN	SAN LIMA	191-000	022251	10:47	000000	2014	16.300.00	246.422.93	
10-11		TRANSF. BCO. SCOTIABANK	VEN	SAN LIMA	191-000	022251	10:47	000000	2014	16.300.00	262.722.93	
10-11		TRANSF. BCO. SCOTIABANK	VEN	SAN LIMA	191-000	022251	10:47	000000	2014	16.300.00	279.022.93	
10-11		TRANSF. BCO. SCOTIABANK	VEN	SAN LIMA	191-000	022251	10:47	000000	2014	16.300.00	295.322.93	
10-11		TRANSF. BCO. SCOTIABANK	VEN	SAN LIMA	191-000	022251	10:47	000000	2014	16.300.00	311.622.93	
10-11		TRANSF. BCO. SCOTIABANK	VEN	SAN LIMA	191-000	022251	10:47	000000	2014	16.300.00	327.922.93	
10-11		TRANSF. BCO. SCOTIABANK	VEN	SAN LIMA	191-000	022251	10:47	000000	2014	16.300.00	344.222.93	
10-11		TRANSF. BCO. SCOTIABANK	VEN	SAN LIMA	191-000	022251	10:47	000000	2014	16.300.00	360.522.93	
10-11		TRANSF. BCO. SCOTIABANK	VEN	SAN LIMA	191-000	022251	10:47	000000	2014	16.300.00	376.822.93	
10-11		TRANSF. BCO. SCOTIABANK	VEN	SAN LIMA	191-000	022251	10:47	000000	2014	16.300.00	393.122.93	
10-11		TRANSF. BCO. SCOTIABANK	VEN	SAN LIMA	191-000	022251	10:47	000000	2014	16.300.00	409.422.93	
10-11		TRANSF. BCO. SCOTIABANK	VEN	SAN LIMA	191-000	022251	10:47	000000	2014	16.300.00	425.722.93	
10-11		TRANSF. BCO. SCOTIABANK	VEN	SAN LIMA	191-000	022251	10:47	000000	2014	16.300.00	442.022.93	
10-11		TRANSF. BCO. SCOTIABANK	VEN	SAN LIMA	191-000	022251	10:47	000000	2014	16.300.00	458.322.93	
10-11		TRANSF. BCO. SCOTIABANK	VEN	SAN LIMA	191-000	022251	10:47	000000	2014	16.300.00	474.622.93	
10-11		TRANSF. BCO. SCOTIABANK	VEN	SAN LIMA	191-000	022251	10:47	000000	2014	16.300.00	490.922.93	
10-11		TRANSF. BCO. SCOTIABANK	VEN	SAN LIMA	191-000	022251	10:47	000000	2014	16.300.00	507.222.93	
10-11		TRANSF. BCO. SCOTIABANK	VEN	SAN LIMA	191-000	022251	10:47	000000	2014	16.300.00	523.522.93	
10-11		TRANSF. BCO. SCOTIABANK	VEN	SAN LIMA	191-000	022251	10:47	000000	2014	16.300.00	539.822.93	
10-11		TRANSF. BCO. SCOTIABANK	VEN	SAN LIMA	191-000	022251	10:47	000000	2014	16.300.00	556.122.93	
10-11		TRANSF. BCO. SCOTIABANK	VEN	SAN LIMA	191-000	022251	10:47	000000	2014	16.300.00	572.422.93	
10-11		TRANSF. BCO. SCOTIABANK	VEN	SAN LIMA	191-000	022251	10:47	000000	2014	16.300.00	588.722.93	
10-11		TRANSF. BCO. SCOTIABANK	VEN	SAN LIMA	191-000	022251	10:47	000000	2014	16.300.00	605.022.93	
10-11		TRANSF. BCO. SCOTIABANK	VEN	SAN LIMA	191-000	022251	10:47	000000	2014	16.300.00	621.322.93	
10-11		TRANSF. BCO. SCOTIABANK	VEN	SAN LIMA	191-000	022251	10:47	000000	2014	16.300.00	637.622.93	
10-11		TRANSF. BCO. SCOTIABANK	VEN	SAN LIMA	191-000	022251	10:47	000000	2014	16.300.00	653.922.93	
10-11		TRANSF. BCO. SCOTIABANK	VEN	SAN LIMA	191-000	022251	10:47	000000	2014	16.300.00	670.222.93	
10-11		TRANSF. BCO. SCOTIABANK	VEN	SAN LIMA	191-000	022251	10:47	000000	2014	16.300.00	686.522.93	
10-11		TRANSF. BCO. SCOTIABANK	VEN	SAN LIMA	191-000	022251	10:47	000000	2014	16.300.00	702.822.93	
10-11		TRANSF. BCO. SCOTIABANK	VEN	SAN LIMA	191-000	022251	10:47	000000	2014	16.300.00	719.122.93	
10-11		TRANSF. BCO. SCOTIABANK	VEN	SAN LIMA	191-000	022251	10:47	000000	2014	16.300.00	735.422.93	
10-11		TRANSF. BCO. SCOTIABANK	VEN	SAN LIMA	191-000	022251	10:47	000000	2014	16.300.00	751.722.93	
10-11		TRANSF. BCO. SCOTIABANK	VEN	SAN LIMA	191-000	022251	10:47	000000	2014	16.300.00	768.022.93	
10-11		TRANSF. BCO. SCOTIABANK	VEN	SAN LIMA	191-000	022251	10:47	000000	2014	16.300.00	784.322.93	
10-11		TRANSF. BCO. SCOTIABANK	VEN	SAN LIMA	191-000	022251	10:47	000000	2014	16.300.00	800.622.93	
10-11		TRANSF. BCO. SCOTIABANK	VEN	SAN LIMA	191-000	022251	10:47	000000	2014	16.300.00	816.922.93	
10-11		TRANSF. BCO. SCOTIABANK	VEN	SAN LIMA	191-000	022251	10:47	000000	2014	16.300.00	833.222.93	
10-11		TRANSF. BCO. SCOTIABANK	VEN	SAN LIMA	191-000	022251	10:47	000000	2014	16.300.00	849.522.93	
10-11		TRANSF. BCO. SCOTIABANK	VEN	SAN LIMA	191-000	022251	10:47	000000	2014	16.300.00	865.822.93	
10-11		TRANSF. BCO. SCOTIABANK	VEN	SAN LIMA	191-000	022251	10:47	000000	2014	16.300.00	882.122.93	
10-11		TRANSF. BCO. SCOTIABANK	VEN	SAN LIMA	191-000	022251	10:47	000000	2014	16.300.00	898.422.93	
10-11		TRANSF. BCO. SCOTIABANK	VEN	SAN LIMA	191-000	022251	10:47	000000	2014	16.300.00	914.722.93	
10-11		TRANSF. BCO. SCOTIABANK	VEN	SAN LIMA	191-000	022251	10:47	000000	2014	16.300.00	931.022.93	
10-11		TRANSF. BCO. SCOTIABANK	VEN	SAN LIMA	191-000	022251	10:47	000000	2014	16.300.00	947.322.93	
10-11		TRANSF. BCO. SCOTIABANK	VEN	SAN LIMA	191-000	022251	10:47	000000	2014	16.300.00	963.622.93	
10-11		TRANSF. BCO. SCOTIABANK	VEN	SAN LIMA	191-000	022251	10:47	000000	2014	16.300.00	979.922.93	
10-11		TRANSF. BCO. SCOTIABANK	VEN	SAN LIMA	191-000	022251	10:47	000000	2014	16.300.00	996.222.93	
10-11		TRANSF. BCO. SCOTIABANK	VEN	SAN LIMA	191-000	022251	10:47	000000	2014	16.300.00	1012.522.93	
10-11		TRANSF. BCO. SCOTIABANK	VEN	SAN LIMA	191-000	022251	10:47	000000	2014	16.300.00	1028.822.93	
10-11		TRANSF. BCO. SCOTIABANK	VEN	SAN LIMA	191-000	022251	10:47	000000	2014	16.300.00	1045.122.93	
10-11		TRANSF. BCO. SCOTIABANK	VEN	SAN LIMA	191-000	022251	10:47	000000	2014	16.300.00	1061.422.93	
10-11		TRANSF. BCO. SCOTIABANK	VEN	SAN LIMA	191-000	022251	10:47	000000	2014	16.300.00	1077.722.93	
10-11		TRANSF. BCO. SCOTIABANK	VEN	SAN LIMA	191-000	022251	10:47	000000	2014	16.300.00	1094.022.93	
10-11		TRANSF. BCO. SCOTIABANK	VEN	SAN LIMA	191-000	022251	10:47	000000	2014	16.300.00	1110.322.93	
10-11		TRANSF. BCO. SCOTIABANK	VEN	SAN LIMA	191-000	022251	10:47	000000	2014	16.300.00	1126.622.93	
10-11		TRANSF. BCO. SCOTIABANK	VEN	SAN LIMA	191-000	022251	10:47	000000	2014	16.300.00	1142.922.93	
10-11		TRANSF. BCO. SCOTIABANK	VEN	SAN LIMA	191-000	022251	10:47	000000	2014	16.300.00	1159.222.93	
10-11		TRANSF. BCO. SCOTIABANK	VEN	SAN LIMA	191-000	022251	10:47	000000	2014	16.300.00	1175.522.93	
10-11		TRANSF. BCO. SCOTIABANK	VEN	SAN LIMA	191-000	022251	10:47	000000	2014	16.300.00	1191.822.93	
10-11		TRANSF. BCO. SCOTIABANK	VEN	SAN LIMA	191-000	022251	10:47	000000	2014	16.300.00	1208.122.93	
10-11		TRANSF. BCO. SCOTIABANK	VEN	SAN LIMA	191-000	022251	10:47	000000	2014	16.300.00	1224.422.93	
10-11		TRANSF. BCO. SCOTIABANK	VEN	SAN LIMA	191-000	022251	10:47	000000	2014	16.300.00	1240.722.93	
10-11		TRANSF. BCO. SCOTIABANK	VEN	SAN LIMA	191-000	022251	10:47	000000	2014	16.300.00	1257.022.93	
10-11		TRANSF. BCO. SCOTIABANK	VEN	SAN LIMA	191-000	022251	10:47	000000	2014	16.300.00	1273.322.93	
10-11		TRANSF. BCO. SCOTIABANK	VEN	SAN LIMA	191-000	022251	10:47	000000	2014	16.300.00	1289.622.93	
10-11		TRANSF. BCO. SCOTIABANK	VEN	SAN LIMA	191-000	022251	10:47	000000	2014	16.300.00	1305.922.93	
10-11		TRANSF. BCO. SCOTIABANK	VEN	SAN LIMA	191-000	022251	10:47	000000	2014	16.300.00	1322.222.93	
10-11		TRANSF. BCO. SCOTIABANK	VEN	SAN LIMA	191-000	022251	10:47	000000	2014	16.300.00	1338.522.93	
10-11		TRANSF. BCO. SCOTIABANK	VEN	SAN LIMA	191-000	022251	10:47	000000	2014	16.300.00	1354.822.93	
10-11		TRANSF. BCO. SCOTIABANK	VEN	SAN LIMA	191-000	022251	10:47	000000	2014	16.300.0		



## COTIZACIÓN DE OFERTA Y DEMANDA TIPO DE CAMBIO PROMEDIO PONDERADO

Ingreso fecha: 12/11/2020 (dd/mm/aaaa) Consultar Exportar

## Tipo de Cambio al 12/11/2020

MONEDA	COMPRA (S/)	VENTA (S/)
Dólar de N.A.	3.630	3.636
Dólar Canadiense	2.553	
Libra Esterlina	4.677	4.991
Yen Japonés	0.034	0.034
Peso Mexicano		0.192
Franco Suizo	3.654	4.094
Euro	4.207	4.515

## Tipo de Cambio Mesa de Negociaciones del BCR (S/ por US\$)

	PROMEDIO PONDERADO	MINIMO	MAXIMO
VENTA	S/M	S/M	S/M
COMPRA	S/M	S/M	S/M

## Tipo de Cambio Mercado Profesional, Promedio Ponderado (S/ )

Dólar de N.A.	3.6365
---------------	--------

Fuente: BCRP

  
CORPORACIÓN WITHMORY S.R.L.  
JOSE RUBEN TAME LORA  
Abogado

EDGARDO HOPKINS TORRES  
ABOGADO - NOTARIO DE LIMA

**BIEN N° 04**

**“VENTA DE RETROEXCAVADORA NEW  
HOLLAND B95B”**

**CLIENTE: CONMANT E.I.R.L.**

**➤ MONTO TOTAL EN SOLES: S/ 324,719.96**

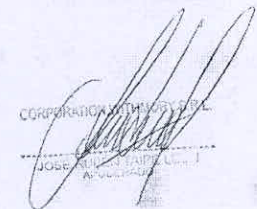
  
CORPORACIÓN WITHMORY S.R.L.  
JOSE RUBEN TAME LORA  
Abogado

EDGARDO HOPKINS TORRES  
ABOGADO - NOTARIO DE LIMA