

FORMATO N° 21

ACTA DE APERTURA DE OFERTAS ELECTRÓNICAS, CALIFICACIÓN Y EVALUACIÓN DE LAS OFERTAS TÉCNICAS:
SERVICIOS DE CONSULTORÍA DE OBRAS
(PARA PROCEDIMIENTOS CUYA PRESENTACIÓN DE OFERTAS SE REALIZA DE MANERA ELECTRONICA A TRAVÉS DEL SEACE)

1 NÚMERO DE ACTA

ACTA N°013-2023-CS/MDM

2 SOBRE LA INFORMACIÓN GENERAL

En la [AV. PERÚ S/N (COSTADO DEL COLEGIO MARIATEGUI), DISTRITO DE MAZAMARI, PROVINCIA DE SATIPO, DEPARTAMENTO DE JUNIN], a los [OCHO (8)] días del mes de [AGOSTO] del año [2023], en el local de la [SUB GERENCIA DE LOGISTICA DE LA MUNICIPALIDAD DISTRITAL DE MAZAMARI], a las [10:00] horas, se reunieron los miembros del comité de selección designados mediante [RESOLUCIÓN GERENCIAL N° 0140-2023-GM/MDM] de fecha [07 DE JULIO DE 2023], encargado de la preparación, conducción y realización del procedimiento de selección de [ADJUDICACIÓN SIMPLIFICADA N° 010-2023-MPS - PRIMERA CONVOCATORIA], cuyo objeto de convocatoria es [CONTRATACIÓN DEL SERVICIO DE CONSULTORÍA DE OBRA PARA LA REFORMULACIÓN DEL EXPEDIENTE TÉCNICO DEL PROYECTO: MEJORAMIENTO DE LA INFRAESTRUCTURA Y EQUIPAMIENTO DE LA INSTITUCION EDUCATIVA INTEGRADA RAFAEL HOYOS RUBIO DEL CENTRO POBLADO CAPIRUSHARI, DISTRITO DE MAZAMARI - SATIPO - JUNIN, CON CUI N° 2194742], a fin de efectuar la APERTURA DE LAS OFERTAS ELECTRÓNICAS, ADMISIÓN, CALIFICACIÓN Y EVALUACIÓN DE LAS OFERTAS TÉCNICAS.

3 SOBRE EL QUORUM Y LOS MIEMBROS PARTICIPANTES DE LA SESIÓN

El quorum necesario que exige la normativa de contrataciones del Estado se logró con la presencia de los siguientes miembros:

Presidente	Lic. Adm. SARA LUZ AMES MEZA	Titular	X	Dependencia:	SUB GERENCIA DE LOGÍSTICA
		Suplente			
Primer Miembro	Ing. Civil DENNIS OSWALDO RAMOS CASO	Titular	X	Dependencia:	GERENCIA DE DESARROLLO URBANO Y RURAL
Segundo Miembro	Arq. PEDRO RENEE PAUCAR CAMPOSANO	Titular	X	Dependencia:	SUB GERENCIA DE ESTUDIOS Y PROYECTOS - UF
		Suplente			

4 DETALLE DE LOS PARTICIPANTES

De acuerdo con el cronograma establecido en las bases, se registraron a través del SEACE como participantes los siguientes proveedores:

N°	Nombre o razón social del participante	RUC
1	ROJAS SOTO GILBERTO VIDAL	10198001240
2	TINOCO GARCIA RUBEN DARIO	10199984182
3	HINOSTROZA CANO CIPRIANO RAUL	10205907209
4	DIAZ HERNANDEZ GUSTAVO ALBERTO	10214528253
5	HUAYHUA ESPINOZA FELICIANO	10220763001
6	AMAYO LOBATO RAUL MILTHON	10267064780
7	VELASQUEZ VASQUEZ EMILIO FELIX	10403887493
8	MENDOZA MASGO YEZENIA LOURDES	10406158611
9	RF INVERSIONES SOCIEDAD ANÓNIMA CERRADA	20486854473
10	AYEP CONTRATISTAS GENERALES E.I.R.L.	20493929403
11	CORPORACION KG CONSULTORIA Y CONSTRUCCION S.A.C.	20568720432
12	ESTACION DE SERVICIOS MAZAMARI EMPRESA INDIVIDUAL DE RESPONSABILIDAD LIMITADA	20607343871

5 DETALLE DE LOS POSTORES

En el día y horario señalado en el SEACE, los siguientes postores presentaron sus ofertas electrónicas a través del Sistema Electrónico de Contrataciones del Estado (SEACE)

N°	Nombre o razón social del postor	Fecha de presentación	Hora de presentación
1	VELASQUEZ VASQUEZ EMILIO FELIX		
2	DIAZ HERNANDEZ GUSTAVO ALBERTO	1/08/2023	22:50:41
3	CONSORCIO EDU-CAL, integrado por: (1.- HINOSTROZA CANO CIPRIANO RAUL y 2.- CHUCOS VELASCO AUGUSTO)	1/08/2023	17:35:28
4	CONSORCIO HABITARQ, integrado por: (1.- TINOCO GARCIA RUBEN DARIO y 2.- BAZAN ORELLANA MIGUEL ENRIQUE)	1/08/2023	20:57:53
		1/08/2023	18:54:32

6 Acto seguido, se procede con la apertura de los sobres que contienen las ofertas técnicas de los mencionados postores, y con la revisión de las mismas a fin de verificar la presentación de los documentos requeridos y determinar si las ofertas responden a las características y/o requisitos y condiciones de los Términos de Referencia previstos en las bases..

7 DETALLE DE LAS OFERTAS QUE NO FUERON ADMITIDAS

De acuerdo con la revisión efectuada, las siguientes ofertas no se admiten, por lo que no se procederá con su calificación:

N°	Nombre o razón social del postor	Consignar las razones para su no admisión
1	DIAZ HERNANDEZ GUSTAVO ALBERTO	En su Declaración jurada de plazo de prestación del servicio. (Anexo N° 4), el postor oferta el plazo de prestación del servicio, [SETENTA (70) DÍAS CALENDARIO]. Sin embargo, las Bases Integradas del procedimiento de selección, establece como PLAZO DE PRESTACIÓN DEL SERVICIO DE CONSULTORÍA DE OBRA [CIENTO VEINTE (120) DÍAS CALENDARIO], no cumpliendo de esta manera con lo requerido en las bases integradas. Siendo su oferta NO ADMITIDA .
2	CONSORCIO HABITARQ	Los visados de los documentos de su oferta, son pegados de la imagen de vistos del representante común del Consorcio, lo cual contraviene los establecido en el numeral 1.6. FORMA DE PRESENTACIÓN DE OFERTAS, CAPÍTULO I de la SECCIÓN GENERAL de las Bases Integradas del procedimiento de selección, que señala: "Las ofertas se presentan conforme lo establecido en el artículo 59 y en el artículo 90 del Reglamento. Las declaraciones juradas, formatos o formularios previstos en las bases que conforman la oferta deben estar debidamente firmados por el postor (firma manuscrita o digital, según la Ley N° 27269, Ley de Firmas y Certificados Digitales). <u>Los demás documentos deben ser visados por el postor</u> . En el caso de persona jurídica, por su representante legal, apoderado o mandatario designado para dicho fin y, en el caso de persona natural, por este o su apoderado. No se acepta el pegado de la imagen de una firma o visto . Las ofertas se presentan foliadas." Siendo su oferta NO ADMITIDA .

8 DETALLE DE LAS OFERTAS ADMITIDAS Y QUE PASAN A CALIFICACIÓN

De acuerdo con la revisión efectuada, las siguientes ofertas fueron admitidas por lo que se procederá con su calificación:

N°	Nombre o razón social del postor	Item(s) a los que postula
1	VELASQUEZ VASQUEZ EMILIO FELIX	ÚNICO
2	CONSORCIO EDU-CAL	ÚNICO

9 CALIFICACIÓN DE LAS OFERTAS TÉCNICAS



9.1 DETALLE DE LA CALIFICACIÓN DE LAS OFERTAS TÉCNICAS

La calificación de las ofertas se detalla en el cuadro de Calificación de Ofertas Técnicas, según ANEXO N° 01 que forma parte de la presente Acta.

9.2 DETALLE DE LAS OFERTAS QUE FUERON DESCALIFICADAS

De acuerdo con la revisión efectuada, las siguientes ofertas fueron descalificadas, por lo que no se les aplicará los factores de evaluación:

N°	Nombre o razón social del postor	Consignar las razones de su descalificación
----	----------------------------------	---

1	NO CORRESPONDE		NO CORRESPONDE	
10	DETALLE DE LAS OFERTAS QUE PASAN A EVALUACIÓN			
	De acuerdo con la revisión efectuada, las siguientes ofertas cumplieron los requisitos de calificación previstos en las bases, por lo que se procederá con su evaluación:			
	N°	Nombre o razón social del postor	Item(s) a los que postula	
	1	VELASQUEZ VASQUEZ EMILIO FELIX	ÚNICO	
	2	CONSORCIO EDU-CAL	ÚNICO	
11	EVALUACIÓN DE LAS OFERTAS TÉCNICAS			
	11.1	DETALLE DE LA EVALUACIÓN DE LAS OFERTAS TÉCNICAS		
	La evaluación de las ofertas se detalla en el cuadro de Evaluación de Ofertas Técnicas, según ANEXO N° 02 que forma parte de la presente Acta.			
12	PUNTAJE DE LA EVALUACIÓN TÉCNICA			
	12.1	NOMBRE O RAZON SOCIAL DEL POSTOR N° 1		
		VELASQUEZ VASQUEZ EMILIO FELIX		
	FACTORES			
	A	EXPERIENCIA DEL POSTOR EN LA ESPECIALIDAD	PUNTAJES	
	B	METODOLOGÍA PROPUESTA	60.00 puntos	
	SUMATORIA TOTAL DE PUNTAJES		10.00 puntos	
			70.00 puntos	
	12.2	NOMBRE O RAZON SOCIAL DEL POSTOR N° 1		
		CONSORCIO EDU-CAL		
	FACTORES			
	A	EXPERIENCIA DEL POSTOR EN LA ESPECIALIDAD	PUNTAJES	
B	METODOLOGÍA PROPUESTA	50.00 puntos		
SUMATORIA TOTAL DE PUNTAJES		40.00 puntos		
		90.00 puntos		
13	RESULTADOS DE LA EVALUACIÓN TECNICA			
	De acuerdo a la evaluación técnica realizada, los siguientes postores <u>acceden</u> a la etapa de evaluación económica, en vista de que han obtenido y/o superado el puntaje técnico mínimo de ochenta (80) puntos establecido en las bases:			
	N°	NOMBRE O RAZÓN SOCIAL DEL POSTOR	PUNTAJE TÉCNICO TOTAL	
	1	CONSORCIO EDU-CAL	90.00	
	Asimismo, los siguientes postores <u>no acceden</u> a la etapa de evaluación económica, en vista de que no alcanzaron el puntaje técnico mínimo de ochenta (80) puntos establecido en las bases:			
	N°	NOMBRE O RAZÓN SOCIAL DEL POSTOR	PUNTAJE TÉCNICO TOTAL	
	1	NO CORRESPONDE	NO CORRESPONDE	
			NO CORRESPONDE	
14	ACUERDO ADOPTADO			
	Los integrantes del comité de selección, por UNANIMIDAD , dan por aprobados los resultados de la admisión, calificación y evaluación de las ofertas, de acuerdo con el análisis efectuado y los cuadros de Calificación y Evaluación de Ofertas adjuntos que forman parte del Acta.			
15	<div style="display: flex; justify-content: space-between;"> <div style="text-align: center;">  MUNICIPALIDAD DISTRITAL DE MAZAMARI COMITÉ DE SELECCIÓN ING. DENNIS OSWALDO RAMOS CASO PRIMER MIEMBRO TITULAR </div> <div style="text-align: center;">  MUNICIPALIDAD DISTRITAL DE MAZAMARI COMITÉ DE SELECCIÓN LIC. ADM. SARA LUZ AMES MEZA PRESIDENTE TITULAR </div> <div style="text-align: center;">  MUNICIPALIDAD DISTRITAL DE MAZAMARI COMITÉ DE SELECCIÓN ARQ. PEDRO RENEE PAUCAR CAMPOSANO SEGUNDO MIEMBRO TITULAR </div> </div>			
	NOMBRES Y FIRMAS DE LOS INTEGRANTES DEL COMITÉ DE SELECCIÓN			
	DE SER EL CASO, INCLUIR EN LA PRESENTE ACTA EN LA ETAPA CORRESPONDIENTE (ADMISIÓN, CALIFICACIÓN O EVALUACIÓN) EL SIGUIENTE TEXTO, CUANDO SE SOLICITE LA SUBSANACIÓN DE LAS OFERTAS CONFORME AL ARTÍCULO 39 DEL REGLAMENTO.			



Municipalidad Distrital de:
Mazamari

ADJUDICACIÓN SIMPLIFICADA N° 010-2023-CS/MDM Primera Convocatoria

[CONTRATACIÓN DEL SERVICIO DE CONSULTORÍA DE OBRA PARA LA REFORMULACIÓN DEL EXPEDIENTE TÉCNICO DEL PROYECTO: MEJORAMIENTO DE LA INFRAESTRUCTURA Y EQUIPAMIENTO DE LA INSTITUCION EDUCATIVA INTEGRADA RAFAEL HOYOS RUBIO DEL CENTRO POBLADO CAPIRUSHARI, DISTRITO DE MAZAMARI - SATIPO - JUNIN, CON CUI N° 2194742]

ANEXO N° 01 CUADRO DE CALIFICACIÓN DE OFERTAS TÉCNICAS

CALIFICACIÓN DE LA OFERTA TECNICA

De acuerdo a la Sección General de las Bases, Capítulo I, numeral 1.8. Calificación y evaluación de las ofertas, acápite 1.8.1. Calificación de las ofertas técnicas establece que: "La calificación de las ofertas técnicas se realiza conforme a lo establecido en el numeral 82.1 del artículo 82 del Reglamento"

Ahora, el numeral 82.1 del artículo 82 del Reglamento, señala que: "El comité de selección determina si las ofertas técnicas cumplen los requisitos de calificación previstos en las bases. La oferta que no cumpla con dichos requisitos es descalificada". Siendo esto así, se determina la calificación de las ofertas de la siguiente manera:

REQUISITOS DE CALIFICACION		POSTORES	
		VELASQUEZ VASQUEZ EMILIO FELIX	CONSORCIO EDUCAL
B.	CAPACIDAD TÉCNICA Y PROFESIONAL		
B.1	CALIFICACIONES DEL PERSONAL CLAVE		
	FORMACION ACADEMICA		
	<u>Requisitos:</u> <ol style="list-style-type: none">[PROFESIONAL TITULADO COMO INGENIERO CIVIL Y/O ARQUITECTO, COLEGIADO Y HABILITADO] del personal clave requerido como [JEFE DE PROYECTO].[PROFESIONAL TITULADO COMO ARQUITECTO, COLEGIADO Y HABILITADO] del personal clave requerido como [ESPECIALISTA EN ARQUITECTURA].[PROFESIONAL TITULADO COMO INGENIERO CIVIL, COLEGIADO Y HABILITADO] del personal clave requerido como [ESPECIALISTA EN ESTRUCTURAS].[PROFESIONAL TITULADO COMO INGENIERO ELECTRICISTA Y/O ELECTROMECAÁNICO, COLEGIADO Y HABILITADO] del personal clave requerido como [ESPECIALISTA EN INSTALACIONES ELÉCTRICAS].[PROFESIONAL TITULADO COMO INGENIERO SANITARIO, COLEGIADO Y HABILITADO] del personal clave requerido como [ESPECIALISTA EN INSTALACIONES SANITARIAS].[PROFESIONAL TITULADO COMO INGENIERO CIVIL Y/O ARQUITECTO, COLEGIADO Y HABILITADO] del personal clave requerido como [ESPECIALISTA EN METRADOS COSTOS Y PRESUPUESTO].[PROFESIONAL TITULADO COMO INGENIERO CIVIL Y/O ARQUITECTO, COLEGIADO Y HABILITADO] del personal clave requerido como [ESPECIALISTA EN GESTIÓN DE RIESGO].[PROFESIONAL TITULADO COMO INGENIERO CIVIL, COLEGIADO Y HABILITADO] del personal clave requerido como [ESPECIALISTA EN ESTUDIO MECÁNICA DE SUELOS Y GEOTECNIA].[PROFESIONAL TITULADO COMO INGENIERO CIVIL, COLEGIADO Y HABILITADO] del personal clave requerido como	De conformidad con el numeral 49.3 del artículo 49 y el literal e) del numeral 139.1 del artículo 139 del Reglamento este requisito de calificación se acredita para la suscripción del contrato.	De conformidad con el numeral 49.3 del artículo 49 y el literal e) del numeral 139.1 del artículo 139 del Reglamento este requisito de calificación se acredita para la suscripción del contrato.



Municipalidad Distrital de
Mazamari

ADJUDICACIÓN SIMPLIFICADA N° 010-2023-CS/MDM Primera Convocatoria

[CONTRATACIÓN DEL SERVICIO DE CONSULTORÍA DE OBRA PARA LA REFORMULACIÓN DEL EXPEDIENTE TÉCNICO DEL PROYECTO: MEJORAMIENTO DE LA INFRAESTRUCTURA Y EQUIPAMIENTO DE LA INSTITUCIÓN EDUCATIVA INTEGRADA RAFAEL HOYOS RUBIO DEL CENTRO POBLADO CAPIRUSHARI, DISTRITO DE MAZAMARI - SATIPO - JUNIN, CON CUI N° 2194742]

ANEXO N° 01 CUADRO DE CALIFICACIÓN DE OFERTAS TÉCNICAS

[ESPECIALISTA EN TOPOGRAFIA].		
<u>Acreditación:</u> De conformidad con el numeral 49.3 del artículo 49 y el literal e) del numeral 139.1 del artículo 139 del Reglamento este requisito de calificación se acredita para la suscripción del contrato.		
<u>Importante</u> De conformidad con el artículo 186 del Reglamento el supervisor, debe calificaciones profesionales establecidas para el residente de obra. Asimismo para la elaboración del expediente técnico debe cumplir con las califi artículo 188 del Reglamento.		
B.2	EXPERIENCIA DEL PERSONAL CLAVE	
<u>Requisitos:</u>		
<p>1. [EXPERIENCIA MÍNIMA DE TREINTA Y SEIS (36) MESES, COMPUTADA DESDE LA OBTENCIÓN DE LA COLEGIATURA] en el cargo desempeñado como [DIRECTOR Y/O JEFE Y/O GERENTE Y/O SUPERVISOR Y/O COORDINADOR O LA COMBINACIÓN DE ESTOS de: ESTUDIO, PROYECTO O INGENIERÍA; en la ELABORACIÓN O SUPERVISIÓN DE ELABORACIÓN DE EXPEDIENTES TÉCNICOS DE OBRAS EN EDIFICACIONES Y/O ESTUDIOS DEFINITIVOS DE OBRAS EN EDIFICACIONES, APROBADOS] del personal clave requerido como [JEFE DE PROYECTO].</p> <p>2. [EXPERIENCIA MÍNIMA DE DIECIOCHO (18) MESES, COMPUTADA DESDE LA OBTENCIÓN DE LA COLEGIATURA] en el cargo desempeñado como [ESPECIALISTA Y/O ARQUITECTO Y/O JEFE Y/O RESPONSABLE Y/O REVISOR O LA COMBINACIÓN DE ESTOS de: ARQUITECTURA Y/O DISEÑO ARQUITECTONICO; en la ELABORACIÓN O SUPERVISIÓN DE ELABORACIÓN DE EXPEDIENTES TÉCNICOS DE OBRA Y/O DE ESTUDIOS DEFINITIVOS APROBADOS, DE PROYECTOS DE INVERSIÓN PÚBLICA IGUALES O SIMILARES AL OBJETO DE LA CONVOCATORIA] del personal clave requerido como [ESPECIALISTA EN ARQUITECTURA].</p> <p>3. [EXPERIENCIA MÍNIMA DE DIECIOCHO (18) MESES, COMPUTADA DESDE LA OBTENCIÓN DE LA COLEGIATURA] en el cargo desempeñado como [ESPECIALISTA Y/O INGENIERO Y/O JEFE Y/O RESPONSABLE Y/O REVISOR O LA COMBINACIÓN DE ESTOS de: ESTRUCTURA; en la ELABORACIÓN O SUPERVISIÓN DE ELABORACIÓN DE EXPEDIENTES TÉCNICOS DE OBRA Y/O DE ESTUDIOS DEFINITIVOS APROBADOS, DE PROYECTOS DE INVERSIÓN PÚBLICA IGUALES O SIMILARES AL OBJETO DE LA CONVOCATORIA] del personal clave requerido como [ESPECIALISTA EN ESTRUCTURAS].</p> <p>4. [Experiencia mínima de DOCE (12) MESES, COMPUTADA DESDE LA OBTENCIÓN DE LA COLEGIATURA] en el cargo desempeñado como [ESPECIALISTA Y/O INGENIERO Y/O JEFE Y/O RESPONSABLE Y/O REVISOR O LA COMBINACIÓN DE ESTOS de: INSTALACIONES ELÉCTRICAS; en la ELABORACIÓN O SUPERVISIÓN DE ELABORACIÓN DE EXPEDIENTES TÉCNICOS DE OBRA Y/O DE ESTUDIOS DEFINITIVOS APROBADOS, DE PROYECTOS DE INVERSIÓN PÚBLICA IGUALES O SIMILARES AL OBJETO DE LA CONVOCATORIA] del personal clave requerido como [ESPECIALISTA EN INSTALACIONES ELÉCTRICAS].</p> <p>5. [EXPERIENCIA MÍNIMA DE DOCE (12) MESES, COMPUTADA DESDE LA OBTENCIÓN DE LA COLEGIATURA] en el cargo desempeñado como [ESPECIALISTA Y/O INGENIERO Y/O JEFE</p>		
De conformidad con el numeral 49.3 del artículo 49 y el literal e) del numeral 139.1 del artículo 139 del Reglamento este requisito de calificación se acredita para la suscripción del contrato.		
De conformidad con el numeral 49.3 del artículo 49 y el literal e) del numeral 139.1 del artículo 139 del Reglamento este requisito de calificación se acredita para la suscripción del contrato.		



Municipalidad Distrital de
Mazamari

ADJUDICACIÓN SIMPLIFICADA N° 010-2023-CS/MDM Primera Convocatoria

[CONTRATACIÓN DEL SERVICIO DE CONSULTORÍA DE OBRA PARA LA REFORMULACIÓN DEL
EXPEDIENTE TÉCNICO DEL PROYECTO: MEJORAMIENTO DE LA INFRAESTRUCTURA Y
EQUIPAMIENTO DE LA INSTITUCION EDUCATIVA INTEGRADA RAFAEL HOYOS RUBIO DEL
CENTRO POBLADO CAPIRUSHARI, DISTRITO DE MAZAMARI - SATIPO - JUNIN, CON CUI N°
2194742]

ANEXO N° 01 CUADRO DE CALIFICACIÓN DE OFERTAS TÉCNICAS

	<p>Y/O RESPONSABLE Y/O REVISOR O LA COMBINACIÓN DE ESTOS de: INSTALACIONES SANITARIAS; en la ELABORACIÓN O SUPERVISIÓN DE ELABORACIÓN DE EXPEDIENTES TÉCNICOS DE OBRA Y/O DE ESTUDIOS DEFINITIVOS APROBADOS, DE PROYECTOS DE INVERSIÓN PÚBLICA IGUALES O SIMILARES AL OBJETO DE LA CONVOCATORIA] del personal clave requerido como [ESPECIALISTA EN INSTALACIONES SANITARIAS].</p> <p>6. [EXPERIENCIA MÍNIMA DE DOCE (12) MESES, COMPUTADA DESDE LA OBTENCIÓN DE LA COLEGIATURA] en el cargo desempeñado como [ESPECIALISTA Y/O INGENIERO Y/O JEFE Y/O RESPONSABLE Y/O REVISOR O LA COMBINACIÓN DE ESTOS de: COSTOS Y PRESUPUESTOS; en la ELABORACIÓN O SUPERVISIÓN DE ELABORACIÓN DE EXPEDIENTES TÉCNICOS DE OBRA Y/O DE ESTUDIOS DEFINITIVOS APROBADOS, DE PROYECTOS DE INVERSIÓN PÚBLICA IGUALES O SIMILARES AL OBJETO DE LA CONVOCATORIA] del personal clave requerido como [ESPECIALISTA EN METRADOS COSTOS Y PRESUPUESTO].</p> <p>7. [EXPERIENCIA MÍNIMA DE DOCE (12) MESES, COMPUTADA DESDE LA OBTENCIÓN DE LA COLEGIATURA] en el cargo desempeñado como [ESPECIALISTA Y/O INGENIERO Y/O ARQUITECTO Y/O JEFE Y/O RESPONSABLE Y/O REVISOR O LA COMBINACIÓN DE ESTOS de: GESTIÓN DE RIESGOS O RIESGOS Y DESASTRES; en la ELABORACIÓN O SUPERVISIÓN DE ELABORACIÓN DE EXPEDIENTES TÉCNICOS DE OBRA Y/O DE ESTUDIOS DEFINITIVOS APROBADOS, DE PROYECTOS DE INVERSIÓN PÚBLICA IGUALES O SIMILARES AL OBJETO DE LA CONVOCATORIA] del personal clave requerido como [ESPECIALISTA EN GESTIÓN DE RIESGO].</p> <p>8. [EXPERIENCIA MÍNIMA DE DOCE (12) MESES, COMPUTADA DESDE LA OBTENCIÓN DE LA COLEGIATURA] en el cargo desempeñado como [ESPECIALISTA Y/O INGENIERO Y/O JEFE Y/O RESPONSABLE Y/O REVISOR O LA COMBINACIÓN DE ESTOS de: MECÁNICA DE SUELOS, GEOTECNIA O SUELOS; en la ELABORACIÓN O SUPERVISIÓN DE ELABORACIÓN DE EXPEDIENTES TÉCNICOS DE OBRA Y/O DE ESTUDIOS DEFINITIVOS APROBADOS, DE PROYECTOS DE INVERSIÓN PÚBLICA IGUALES O SIMILARES AL OBJETO DE LA CONVOCATORIA] del personal clave requerido como [ESPECIALISTA EN ESTUDIO MECÁNICA DE SUELOS Y GEOTECNIA].</p> <p>9. [EXPERIENCIA MÍNIMA DE DOCE (12) MESES, COMPUTADA DESDE LA OBTENCIÓN DE LA COLEGIATURA] en el cargo desempeñado como [ESPECIALISTA Y/O INGENIERO Y/O JEFE Y/O RESPONSABLE Y/O REVISOR O LA COMBINACIÓN DE ESTOS de: TOPOGRAFÍA O GEODESIA; en la ELABORACIÓN O SUPERVISIÓN DE ELABORACIÓN DE EXPEDIENTES TÉCNICOS DE OBRA Y/O DE ESTUDIOS DEFINITIVOS APROBADOS, DE PROYECTOS DE INVERSIÓN PÚBLICA IGUALES O SIMILARES AL OBJETO DE LA CONVOCATORIA] del personal clave requerido como [ESPECIALISTA EN TOPOGRAFÍA].</p> <p><u>Acreditación:</u></p> <p>De conformidad con el numeral 49.3 del artículo 49 y el literal e) del numeral 139.1 del artículo 139 del Reglamento este requisito de calificación se acredita para la suscripción del contrato.</p> <p>Importante</p>		
--	---	--	--



Municipalidad Distrital de
Mazamari

ADJUDICACIÓN SIMPLIFICADA N° 010-2023-CS/MDM Primera Convocatoria

[CONTRATACIÓN DEL SERVICIO DE CONSULTORÍA DE OBRA PARA LA REFORMULACIÓN DEL
EXPEDIENTE TÉCNICO DEL PROYECTO: MEJORAMIENTO DE LA INFRAESTRUCTURA Y
EQUIPAMIENTO DE LA INSTITUCION EDUCATIVA INTEGRADA RAFAEL HOYOS RUBIO DEL
CENTRO POBLADO CAPIRUSHARI, DISTRITO DE MAZAMARI - SATIPO - JUNIN, CON CUI N°
2194742]

ANEXO N° 01 CUADRO DE CALIFICACIÓN DE OFERTAS TÉCNICAS

		De conformidad con el artículo 186 del Reglamento el supervisor, debe cumplir con la misma experiencia establecida para el residente de obra. Asimismo, el jefe del proyecto para la elaboración del expediente técnico debe cumplir con la experiencia exigida en el artículo 188 del Reglamento.																	
B.3	EQUIPAMIENTO ESTRATÉGICO																		
		Requisitos:																	
		<table><tr><th>DESCRIPCIÓN</th><th>UNIDAD DE MEDIDA</th><th>CANTIDAD</th></tr><tr><td>CAMIONETA 4X4</td><td>UNIDAD</td><td>01</td></tr><tr><td>IMPRESORA</td><td>UNIDAD</td><td>02</td></tr><tr><td>PLOTTER O IMPRESORA FORMATO A1</td><td>UNIDAD</td><td>01</td></tr><tr><td>COMPUTADORA PORTÁTIL O PC</td><td>UNIDAD</td><td>04</td></tr></table>		DESCRIPCIÓN	UNIDAD DE MEDIDA	CANTIDAD	CAMIONETA 4X4	UNIDAD	01	IMPRESORA	UNIDAD	02	PLOTTER O IMPRESORA FORMATO A1	UNIDAD	01	COMPUTADORA PORTÁTIL O PC	UNIDAD	04	
DESCRIPCIÓN	UNIDAD DE MEDIDA	CANTIDAD																	
CAMIONETA 4X4	UNIDAD	01																	
IMPRESORA	UNIDAD	02																	
PLOTTER O IMPRESORA FORMATO A1	UNIDAD	01																	
COMPUTADORA PORTÁTIL O PC	UNIDAD	04																	
		Acreditación:																	
		De conformidad con el numeral 49.3 del artículo 49 y el literal e) del numeral 139.1 del artículo 139 del Reglamento este requisito de calificación se acredita para la suscripción del contrato.																	
C	EXPERIENCIA DEL POSTOR EN LA ESPECIALIDAD																		
		Requisitos:																	
		<p>El postor debe acreditar un monto facturado acumulado equivalente a [UNA (1) VEZ EL VALOR REFERENCIAL DE LA CONTRATACIÓN], por la contratación de servicios de consultoría de obra iguales o similares al objeto de la convocatoria, durante los diez (10) años anteriores a la fecha de la presentación de ofertas que se computarán desde la fecha de la conformidad o emisión del comprobante de pago, según corresponda.</p> <p>Se consideran servicios de consultoría de obra similares a los siguientes [CONSULTORIA DE OBRA EN REFORMULACIÓN Y/O MEJORAMIENTO Y/O CONSTRUCCION Y/O RECONSTRUCCION Y/O REHABILITACION Y/O SUSTITUCION Y/O REMODELACION Y/O AMPLIACION Y/O REPLAZO Y/O NUEVO Y/O REPOSICIÓN Y/O ADECUACIÓN Y/O RENOVACIÓN Y/O HABILITACIÓN Y/O CREACIÓN Y/O RECUPERACIÓN Y/O IMPLEMENTACIÓN Y/O ACONDICIONAMIENTO Y/O INSTALACIÓN EN ELABORACIÓN DE EXPEDIENTES TÉCNICOS DE SERVICIO EDUCATIVOS].</p>																	
		Acreditación:																	
		<p>La experiencia del postor en la especialidad se acreditará con copia simple de (i) contratos u órdenes de servicios y su respectiva conformidad, constancia de prestación o liquidación del contrato; o (ii) comprobantes de pago cuya cancelación se acredite documental y fehacientemente, con voucher de depósito, nota de abono, reporte de estado de cuenta, cualquier otro documento emitido por Entidad del sistema financiero que acredite el abono o mediante cancelación en el mismo comprobante de pago.</p> <p>Los postores pueden presentar hasta un máximo de veinte (20) contrataciones para acreditar el requisito de calificación y el factor "Experiencia de Postor en la Especialidad".</p> <p>En caso los postores presenten varios comprobantes de pago para acreditar una sola contratación, se debe acreditar que corresponden a dicha contratación; de lo contrario, se asumirá que los comprobantes acreditan contrataciones independientes, en cuyo caso solo se considerará, las veinte (20) primeras contrataciones indicadas en el Anexo N° 8 referido a la Experiencia del Postor en la Especialidad.</p> <p>En el caso de servicios de supervisión en ejecución, solo se considera como experiencia la parte del contrato que haya sido ejecutada durante los diez (10) años anteriores a la fecha de presentación de ofertas, debiendo adjuntarse copia de las conformidades correspondientes a tal</p>																	
		ACREDITA		ACREDITA															



Municipalidad Distrital de
Mazamari

ADJUDICACIÓN SIMPLIFICADA N° 010-2023-CS/MDM Primera Convocatoria

[CONTRATACIÓN DEL SERVICIO DE CONSULTORÍA DE OBRA PARA LA REFORMULACIÓN DEL EXPEDIENTE TÉCNICO DEL PROYECTO: MEJORAMIENTO DE LA INFRAESTRUCTURA Y EQUIPAMIENTO DE LA INSTITUCION EDUCATIVA INTEGRADA RAFAEL HOYOS RUBIO DEL CENTRO POBLADO CAPIRUSHARI, DISTRITO DE MAZAMARI - SATIPO - JUNIN, CON CUI N° 2194742]

ANEXO N° 01 CUADRO DE CALIFICACIÓN DE OFERTAS TÉCNICAS

<p>parte o los respectivos comprobantes de pago cancelados.</p> <p>En los casos que se acredite experiencia adquirida en consorcio, debe presentarse la promesa de consorcio o el contrato de consorcio del cual se desprenda fehacientemente el porcentaje de las obligaciones que se asumió en el contrato presentado; de lo contrario, no se computará la experiencia proveniente de dicho contrato.</p> <p>Asimismo, cuando se presenten contratos derivados de procesos de selección convocados antes del 20.09.2012, la calificación se ceñirá al método descrito en la Directiva "Participación de Proveedores en Consorcio en las Contrataciones del Estado", debiendo presumirse que el porcentaje de las obligaciones equivale al porcentaje de participación de la promesa de consorcio o del contrato de consorcio. En caso que en dichos documentos no se consigne el porcentaje de participación se presumirá que las obligaciones se ejecutaron en partes iguales.</p> <p>Si el titular de la experiencia no es el postor, consignar si dicha experiencia corresponde a la matriz en caso que el postor sea sucursal, o fue transmitida por reorganización societaria, debiendo acompañar la documentación sustentatoria correspondiente.</p> <p>Si el postor acredita experiencia de otra persona jurídica como consecuencia de una reorganización societaria, debe presentar adicionalmente el Anexo N° 9.</p> <p>Cuando en los contratos, órdenes de servicio o comprobantes de pago el monto facturado se encuentre expresado en moneda extranjera, debe indicarse el tipo de cambio venta publicado por la Superintendencia de Banca, Seguros y AFP correspondiente a la fecha de suscripción del contrato, de emisión de la orden de servicio o de cancelación del comprobante de pago, según corresponda.</p> <p>Sin perjuicio de lo anterior, los postores deben llenar y presentar el Anexo N° 8 referido a la Experiencia del Postor en la Especialidad.</p> <div>Importante<ul style="list-style-type: none">El órgano encargado de las contrataciones o el comité de selección, según corresponda, debe valorar de manera integral los documentos presentados por el postor para acreditar la experiencia. En tal sentido, aun cuando en los documentos presentados la denominación del objeto contractual no coincida literalmente con el previsto en las bases, se deberá validar la experiencia si las actividades que ejecutó el postor corresponden a la experiencia requerida.En el caso de consorcios, la calificación de la experiencia se realiza conforme a la Directiva "Participación de Proveedores en Consorcio en las Contrataciones del Estado".</div>		
SITUACIÓN	CALIFICADA	CALIFICADA

MUNICIPALIDAD DISTRITAL DE MAZAMARI
COMITÉ DE SELECCIÓN

ING. DENNIS OSWALDO RAMOS CASO
PRIMER MIEMBRO TITULAR

MUNICIPALIDAD DISTRITAL DE MAZAMARI
COMITÉ DE SELECCIÓN

LIC. ADM. SARA LUZ AMES MEZA
PRESIDENTE TITULAR

MUNICIPALIDAD DISTRITAL DE MAZAMARI
COMITÉ DE SELECCIÓN

ARQ. PEDRO RENTE PAUCAR CAMPOSANO
SEGUNDO MIEMBRO TITULAR



Municipalidad Distrital de
Mazamari

ADJUDICACION SIMPLIFICADA N° 010-2023-CS/MDM Primera Convocatoria

[CONTRATACIÓN DEL SERVICIO DE CONSULTORÍA DE OBRA PARA LA REFORMULACIÓN DEL EXPEDIENTE TÉCNICO DEL PROYECTO: MEJORAMIENTO DE LA INFRAESTRUCTURA Y EQUIPAMIENTO DE LA INSTITUCION EDUCATIVA INTEGRADA RAFAEL HOYOS RUBIO DEL CENTRO POBLADO CAPIRUSHARI, DISTRITO DE MAZAMARI - SATIPO - JUNIN, CON CUI N° 2194742]

ANEXO N° 02 CUADRO DE EVALUACION DE LAS OFERTAS TÉCNICAS

EVALUACION DE LAS OFERTAS TECNICAS

De acuerdo a la Sección General de las Bases, Capítulo I, numeral 1.8. Calificación y evaluación de las ofertas, acápite 1.8.2. Evaluación de las ofertas técnicas establece que: "La evaluación de las ofertas técnicas se realiza conforme a lo establecido en los numerales 82.2 y 82.3 del artículo 82 del Reglamento".

Ahora el los numerales 82.2 y 82.3 del artículo 82 del Reglamento", señalan lo siguiente:

82.2. Sólo pasan a la etapa de evaluación las ofertas técnicas que cumplen con lo señalado en el numeral anterior. La evaluación se realiza conforme a los factores de evaluación enunciados en las bases.

82.3. Las reglas de la evaluación técnica son las siguientes:

- El comité de selección evalúa las ofertas de acuerdo con los factores de evaluación previstos en las bases.
- Las ofertas técnicas que contengan algún tipo de información que forme parte de la oferta económica son descalificadas.
- Las ofertas técnicas que no alcancen el puntaje mínimo especificado en las bases son descalificadas.

Siendo esto así, se determina la evaluación técnica de las ofertas de la siguiente manera:

EVALUACIÓN TÉCNICA (Puntaje: 100 Puntos)

FACTORES DE EVALUACIÓN		PUNTAJE / METODOLOGÍA PARA SU ASIGNACIÓN	POSTORES	
			VELASQUEZ VASQUEZ EMILIO FELIX	CONSORCIO EDU-CAL
A.	EXPERIENCIA DEL POSTOR EN LA ESPECIALIDAD	[60] puntos	[60] puntos	[50] puntos
<u>Evaluación:</u> El postor debe acreditar un monto facturado acumulado equivalente a [(1.5) VECES EL VALOR REFERENCIAL DE LA CONTRATACIÓN], por la contratación de servicios de consultoría de obra iguales o similares al objeto de la convocatoria, durante los diez (10) años anteriores a la fecha de la presentación de ofertas que se computarán desde la fecha de la conformidad o emisión del comprobante de pago, según corresponda. <u>Acreditación:</u> La experiencia en la especialidad se acreditará con copia simple de (i) contratos u órdenes de servicios y su respectiva conformidad o constancia de prestación; o (ii) comprobantes de		M = Monto facturado acumulado por el postor por la prestación de servicios de consultoría en la especialidad M >= [1.5] veces el valor referencial: [60] puntos M >= [1.0] veces el valor referencial y < [1.5] veces el valor referencial:	ACREDITA	ACREDITA



Municipalidad Distrital de
Mazamari

ADJUDICACION SIMPLIFICADA N° 010-2023-CS/MDM

Primera Convocatoria

[CONTRATACIÓN DEL SERVICIO DE CONSULTORÍA DE OBRA PARA LA REFORMULACIÓN DEL EXPEDIENTE TÉCNICO DEL PROYECTO: MEJORAMIENTO DE LA INFRAESTRUCTURA Y EQUIPAMIENTO DE LA INSTITUCION EDUCATIVA INTEGRADA RAFAEL HOYOS RUBIO DEL CENTRO POBLADO CAPIRUSHARI, DISTRITO DE MAZAMARI - SATIPO - JUNIN, CON CUI N° 2194742]

ANEXO N° 02

CUADRO DE EVALUACION DE LAS OFERTAS TÉCNICAS

FACTORES DE EVALUACIÓN	PUNTAJE / METODOLOGÍA PARA SU ASIGNACIÓN	POSTORES	
		VELASQUEZ VASQUEZ EMILIO FELIX	CONSORCIO EDU-CAL
<p>pago cuya cancelación se acredite documental y fehacientemente, con voucher de depósito, nota de abono, reporte de estado de cuenta, cualquier otro documento emitido por Entidad del sistema financiero que acredite el abono o mediante cancelación en el mismo comprobante de pago.</p> <p>Las disposiciones sobre el requisito de calificación "Experiencia del postor en la especialidad" previstas en el literal C del numeral 3.2 del Capítulo III de la presente sección de las bases resultan aplicables para el presente factor.</p>	[50] puntos		
B. METODOLOGÍA PROPUESTA	[40] puntos	[10] puntos	[40] puntos
<p><u>Evaluación:</u></p> <p>Se evaluará la metodología propuesta por el postor para la ejecución de la consultoría de obra, cuyo contenido mínimo es el siguiente:</p> <p>Se otorgará puntaje al postor, en función a la programación secuencial de todas las actividades, incluyendo los hitos de entrega, así como una programación de utilización de personal y equipos para todas las fases del servicio:</p> <ul style="list-style-type: none"> ➤ Factor 1: Relación de actividades ➤ Factor 2: Utilización de recurso de personal ➤ Factor 3: Matriz de asignación de responsabilidades ➤ Factor 4: Conocimiento de la zona de la obra <p><u>Acreditación:</u></p> <p>Se acreditará mediante la presentación del documento que sustente la metodología propuesta.</p>	<p>Desarrolla la metodología que sustenta la oferta</p> <p>Factor 1: [10] puntos Factor 2: [10] puntos Factor 3: [10] puntos Factor 4: [10] puntos</p> <p>No desarrolla la metodología que sustente la oferta 0 puntos</p>	NO ACREDITA EL FACTOR 1, 3 Y 4.	ACREDITA
PUNTAJE TOTAL	[100] PUNTOS	[70] PUNTOS	[90] PUNTOS
SITUACION		DESCALIFICADA	CALIFICADA

PRECISIONES DE EVALUACION DE LAS OFERTAS TECNICAS:

FACTOR 1: RELACIÓN DE ACTIVIDADES

Según los Términos de Referencia las actividades mínimas a desarrollar son las siguientes:

ACTIVIDADES MÍNIMAS A REALIZAR	CONSORCIO EDU-CAL	VELASQUEZ VASQUEZ EMILIO FELIX
A. Informe Técnico Inicial	INDICA	NO INDICA



Municipalidad Distrital de
Mazamari

ADJUDICACION SIMPLIFICADA N° 010-2023-CS/MDM Primera Convocatoria

[CONTRATACIÓN DEL SERVICIO DE CONSULTORÍA DE OBRA PARA LA REFORMULACIÓN DEL
EXPEDIENTE TÉCNICO DEL PROYECTO: MEJORAMIENTO DE LA INFRAESTRUCTURA Y
EQUIPAMIENTO DE LA INSTITUCION EDUCATIVA INTEGRADA RAFAEL HOYOS RUBIO DEL
CENTRO POBLADO CAPIRUSHARI, DISTRITO DE MAZAMARI - SATIPO - JUNIN, CON CUI N°
2194742]

ANEXO N° 02 CUADRO DE EVALUACION DE LAS OFERTAS TÉCNICAS

B. Memoria descriptiva general del proyecto	INDICA	NO INDICA
C. Estudios básicos		
3.1 Estudio de Demanda	INDICA	NO INDICA
3.2 Estudio Topográfico	INDICA	INDICA
3.3 Estudio de Mecánica de Suelos	INDICA	INDICA
3.4 Estudio de Riesgos ante Desastres Naturales	INDICA	INDICA
3.5 Anteproyecto de Arquitectura	INDICA	INDICA
3.6 Proyecto de Demolición	INDICA	INDICA
D. Especialidades		
4.1 Arquitectura, Evacuación y Señalización.	INDICA	INDICA
4.2 Estructuras.	INDICA	INDICA
4.3 Instalaciones Eléctricas, Electromecánicas, Comunicaciones y Gas.	INDICA	INDICA
4.4 Instalaciones Sanitarias.	INDICA	INDICA
E. Costos, Presupuesto y Programación	INDICA	INDICA

De acuerdo a lo descrito el postor **VELASQUEZ VASQUEZ EMILIO FELIX** no indica en realizar las actividades mínimas detalladas en los términos de referencia lo que podría conllevar a deficiencias en al realizar el levantamiento de observaciones del proyecto.

FACTOR 2: UTILIZACIÓN DE RECURSO DE PERSONAL

Según los Términos de Referencia el personal mínimo a requerirse para desarrollar el levantamiento de observaciones son las siguientes:

PERSONAL CLAVE MÍNIMO	CONSORCIO EDU-CAL	VELASQUEZ VASQUEZ EMILIO FELIX
JEFE DE PROYECTO	INDICA	INDICA
ESPECIALISTA EN ARQUITECTURA	INDICA	INDICA
ESPECIALISTA EN ESTRUCTURAS	INDICA	INDICA
ESPECIALISTA EN INSTALACIONES ELÉCTRICAS	INDICA	INDICA
ESPECIALISTA EN INSTALACIONES SANITARIAS	INDICA	INDICA
ESPECIALISTA EN METRADOS COSTOS Y PRESUPUESTO	INDICA	INDICA
ESPECIALISTA EN GESTIÓN DE RIESGO	INDICA	INDICA
ESPECIALISTA EN ESTUDIO MECÁNICA DE SUELOS Y GEOTECNIA	INDICA	INDICA
ESPECIALISTA EN TOPOGRAFÍA	INDICA	INDICA



Municipalidad Distrital de
Mazamari

ADJUDICACION SIMPLIFICADA N° 010-2023-CS/MDM Primera Convocatoria

[CONTRATACIÓN DEL SERVICIO DE CONSULTORÍA DE OBRA PARA LA REFORMULACIÓN DEL
EXPEDIENTE TÉCNICO DEL PROYECTO: MEJORAMIENTO DE LA INFRAESTRUCTURA Y
EQUIPAMIENTO DE LA INSTITUCION EDUCATIVA INTEGRADA RAFAEL HOYOS RUBIO DEL
CENTRO POBLADO CAPIRUSHARI, DISTRITO DE MAZAMARI - SATIPO - JUNIN, CON CUI N°
2194742]

ANEXO N° 02 CUADRO DE EVALUACION DE LAS OFERTAS TÉCNICAS

Ambos postores detallan el personal a emplear durante la elaboración del levantamiento de observaciones del expediente técnico.

FACTOR 3: MATRIZ DE ASIGNACIÓN DE RESPONSABILIDADES

Según el personal clave mínimo se debe de asignar responsabilidades la relación de actividades a desarrollarse durante el proceso de levantamiento de observaciones.

CONSORCIO EDU-CAL

Según propuesta presentada se adjunta relación de personal vs Actividades mínimas a realizar

ITEM	ACTIVIDADES	REF. DE PROYECTO	ESPECIALISTA EN DEMANDA	ESPECIALISTA EN TOPOGRAFIA	ESPECIALISTA EN MECANICA DE SUELOS	ESPECIALISTA EN GESTION DE RECURSOS	ESPECIALISTA EN CONSTRUCCION	ESPECIALISTA EN ARQUITECTURA	ESPECIALISTA EN ESTUDIOS TURIS	ESPECIALISTA EN INST. ELECTRICAS	ESPECIALISTA EN INST. SANITARIAS	ESPECIALISTA EN EXISTENTES Y PRESUPUESTOS
01.03.01.01	DE IMPACTO AMBIENTAL											
01.03.01.01	TRABAJO DE CAMPO											
01.03.01.01	PRIMER ENTREGABLE											
01.03.01.01	A. Informe Técnico Inicial	R	R	R	R	R	R	R	R	R	R	R
01.03.01.01	B. Memoria descriptiva general del estudio	R	R	R	R	R	R	R	R	R	R	R
01.03.01.01	C. Estudios básicos											
01.03.01.01	3.1 Estudio de Demanda	A	R	R	R	R	R	R	R	R	R	R
01.03.01.01	3.2 Estudio Topográfico	A	R	R	R	R	R	R	R	R	R	R
01.03.01.01	3.3 Estudio de Mecánica de Suelos	A	R	R	R	R	R	R	R	R	R	R
01.03.01.01	3.4 Estudio de Riesgos ante Desastres Naturales	A	R	R	R	R	R	R	R	R	R	R
01.03.01.01	3.5 Anteproyecto de Arquitectura	A	R	R	R	R	R	R	R	R	R	R
01.03.01.01	3.6 Proyecto de Demolición	A	R	R	R	R	R	R	R	R	R	R
01.03.02	SEGUNDO ENTREGABLE											
01.03.02.01	D. Especialidades											
01.03.02.01	4.1 Arquitectura, Evacuación y Señalización	A	R	R	R	R	R	R	R	R	R	R
01.03.02.01	4.2 Estructuras	A	R	R	R	R	R	R	R	R	R	R
01.03.02.01	4.3 Instalaciones Eléctricas, Hidrohidráulicas, Comunicaciones y San.	A	R	R	R	R	R	R	R	R	R	R
01.03.02.01	4.4 Instalaciones Sanitarias	A	R	R	R	R	R	R	R	R	R	R
01.03.03	TERCER ENTREGABLE											
01.03.03.01	E. Costos, Presupuesto y Programación	A	R	R	R	R	R	R	R	R	R	R

LEYENDA	
R*	ASIGNADO PARA COMPLETAR LA TAREA (RESPONSABLE DE LA EJECUCIÓN)
A*	TIENTE LA AUTORIDAD PARA TOMAR DECISIONES FINALES Y RENCIÓN DE CUENTAS PARA SU FINALIZACIÓN
I*	DEBE SER INFORMADO DESPUES DE UNA DECISION O ACCIÓN

CONSORCIO EDU-CAL
ALDORE VELAZQUEZ
REPRESENTANTE COMÚN

207

Detalla las actividades mínimas a realizar con el personal asignado conforme a su oferta.

VELASQUEZ VASQUEZ EMILIO FELIX

Según propuesta presentada se adjunta relación de personal vs Actividades mínimas a realizar



Municipalidad Distrital de
Mazamari

ADJUDICACION SIMPLIFICADA N° 010-2023-CS/MDM Primera Convocatoria

[CONTRATACIÓN DEL SERVICIO DE CONSULTORÍA DE OBRA PARA LA REFORMULACIÓN DEL
EXPEDIENTE TÉCNICO DEL PROYECTO: MEJORAMIENTO DE LA INFRAESTRUCTURA Y
EQUIPAMIENTO DE LA INSTITUCION EDUCATIVA INTEGRADA RAFAEL HOYOS RUBIO DEL
CENTRO POBLADO CAPIRUSHARI, DISTRITO DE MAZAMARI - SATIPO - JUNIN, CON CUI N°
2194742]

ANEXO N° 02 CUADRO DE EVALUACION DE LAS OFERTAS TÉCNICAS

3.3. FACTOR 3: MATRIZ DE ASIGNACIÓN DE RESPONSABILIDADES

CONTRATACIÓN DEL SERVICIO DE CONSULTORÍA DE OBRA PARA LA ELABORACIÓN DE EXPEDIENTE TÉCNICO DEL PROYECTO: "MEJORAMIENTO DE LA INFRAESTRUCTURA Y EQUIPAMIENTO DE LA INSTITUCION EDUCATIVA INTEGRADA RAFAEL HOYOS RUBIO DEL CENTRO POBLADO CAPIRUSHARI, DISTRITO DE MAZAMARI - SATIPO - JUNIN"													
MATRIZ DE ASIGNACIÓN DE RESPONSABILIDADES		Personal Profesional										Personal de Apoyo Profesional	
		Jefe de Proyecto	Especialista en Arquitectura	Especialista en Estructuras	Especialista en Instal. Eléctricas y Mecánicas	Especialista en Instal. Sanitarias	Especialista en metros cúbicos y presupuesto	Especialista en Gestión de Riesgos	Especialista en Estudios de Mecánica de Suelos y Geotecnia	Especialista en Topografía	Asistentes en dibujo de planos	Asistentes en metros	Asistente en las demás especialidades
ASIGNACIÓN DE RESPONSABILIDADES													
1	INICIO DEL PROYECTO												
1.1	RECOPILACIÓN HISTÓRICA DE INFORMACIÓN												
1.1.1	Solicitud de Información del Estudio de Pre-Inversión del Proyecto												
1.1.2	Apertura de coordinaciones e intercambio de información.	X	X	X	X	X	X	X	X	X	X	X	X
1.1.3	Recopilación de información en la Entidad respecto a proyectos de edificaciones realizados, recopilación de lecciones aprendidas de ejecución y/o elaboración de proyectos anteriores.	X	X	X	X	X	X	X	X	X	X	X	X
1.1.4	Reuniones entre la consultoría y la entidad para el requerimiento de información del proyecto que será verificada en campo, además de consideraciones técnicas que amente en la elaboración del Expediente Técnico.	X	X	X	X	X	X	X	X	X	X	X	X
2	TRABAJO DE CAMPO												
2.1	Levantamiento Topográfico del terreno												
2.2	Verificación de Linderos del Proyecto a través de Levantamiento Topográfico	X							X	X	X	X	X
2.3	Levantamiento Topográfico de la vía principal adyacente para verificación de niveles para el Diseño del Sistema de Drenaje	X								X	X	X	X
2.4	Extracción de muestras para el Estudio de Mecánica de Suelos.	X				X				X	X	X	X
2.5	Levantamiento de Información de campo para el Estudio de Impacto Ambiental.	X						X			X	X	X
2.6	Levantamiento de Información de campo para el estudio paisajístico (para no alterar el Entorno del Proyecto), que formará parte del Diseño Arquitectónico del proyecto	X						X			X	X	X
2.7	Levantamiento de Información de campo para los Diseños de Instalaciones Sanitarias, Eléctricas, Mecánicas, Comunicaciones, Equipamiento, entre otros.	X						X			X	X	X
2.8	Levantamiento de Información para Estudios de Evaluación de Riesgos - EVAR (CENEPRED) / Estudio de Riesgos (OSCE)	X			X	X					X	X	X
2.9	Levantamiento de Información para los Estudios de Instalaciones Sanitarias, específicamente para el recurso hídrico que tendrá acceso el presente proyecto, como de las aguas residuales	X						X			X	X	X
2.10	Levantamiento de Información para los Análisis físicos, químicos del agua exigidos en los Términos de Referencia	X				X					X	X	X
3	TRABAJO DE GABINETE DE ACUERDO A LAS ESPECIALIDADES							X			X	X	X
3.1	Procesamiento de Información y Diseño de la Especialidad de Arquitectura	X	X										
3.2	Procesamiento de Información y Diseño de la Especialidad de Estructuras	X		X							X	X	X
3.3	Procesamiento de Información y Diseño de la Especialidad de Instalaciones Sanitarias.	X									X	X	X
3.4	Procesamiento de Información y Diseño de la Especialidad de Instalaciones Eléctricas y Mecánicas	X			X						X	X	X
3.5	Procesamiento de Información y Diseño de la Especialidad de Equipamiento y Mobiliario	X									X	X	X
3.6	Procesamiento de Información y Diseño de la Especialidad de Instalaciones de Comunicaciones y sistemas especiales.	X									X	X	X
3.7	Procesamiento de Información y Diseño de la Especialidad de Seguridad de Obra	X			X						X	X	X
3.8	Procesamiento de Información y Diseño de la Especialidad de Impacto Ambiental	X									X	X	X
3.9	Procesamiento de Información y Elaboración de Estudio de Mecánica de Suelos	X						X			X	X	X
3.10	Procesamiento de Información y Elaboración de Estudio de Implementación de Equipamiento y Mobiliario	X	X						X		X	X	X
3.11	Procesamiento de Información y Diseño de la Especialidad del Sistema de Drenaje	X									X	X	X
3.12	Revisión ICF con la Entidad para la validación de avances y aprobación de las todas las Especialidades (Arquitectura, Estructuras, Instalaciones en general)	X	X	X	X	X	X	X	X	X	X	X	X
3.13	Elaboración de Planos y Metrados (Arquitectura, Estructuras, Instalaciones en general)	X	X	X	X	X	X	X	X	X	X	X	X
3.14	Elaboración de cronogramas, presupuesto, insumos, especificaciones técnicas, memoria descriptiva, cotizaciones y otros	X									X	X	X
3.15	Estudios de Evaluación de Riesgos - EVAR (CENEPRED) / Estudio de Riesgos (OSCE)	X						X			X	X	X
3.16	Elaboración Perspectivas del Proyecto arquitectónico en 3D y recorrido virtual 3D	X	X								X	X	X
3.17	Presentación de entregables y del estudio definitivo a nivel de Expediente Técnico	X	X	X	X	X	X	X	X	X	X	X	X
PERMANENCIA EN LA ELABORACIÓN DEL EXPEDIENTE TÉCNICO		A tiempo completo y según los Términos de Referencia y el correspondiente coeficiente de participación (programación de asignación de recursos).											
Participación del Profesional asignado.		CONSULTORÍA DE OBRA PARA LA ELABORACIÓN DEL EXPEDIENTE TÉCNICO DEL PROYECTO (120 días)											



ENRIQUE VELASQUEZ VASQUEZ
INGENIERO CIVIL
Reg. CIP N° 54397



Municipalidad Distrital de
Mazamari

ADJUDICACION SIMPLIFICADA N° 010-2023-CS/MDM

Primera Convocatoria

[CONTRATACIÓN DEL SERVICIO DE CONSULTORÍA DE OBRA PARA LA REFORMULACIÓN DEL EXPEDIENTE TÉCNICO DEL PROYECTO: MEJORAMIENTO DE LA INFRAESTRUCTURA Y EQUIPAMIENTO DE LA INSTITUCION EDUCATIVA INTEGRADA RAFAEL HOYOS RUBIO DEL CENTRO POBLADO CAPIRUSHARI, DISTRITO DE MAZAMARI - SATIPO - JUNIN, CON CUI N° 2194742]

ANEXO N° 02

CUADRO DE EVALUACION DE LAS OFERTAS TÉCNICAS

Según la propuesta presentada por el postor no incluye las siguientes actividades, **Informe Técnico Inicial, Memoria descriptiva general del proyecto, Estudio de la Demanda, Proyecto de Demolición**; siendo estas actividades primordiales según los términos de referencia, de acuerdo a la matriz no se tiene responsable de realizar dichas actividades.

FACTOR4: CONOCIMIENTO DE LA ZONA DE LA OBRA

CONSORCIO EDU-CAL

El postor detalla el nombre del proyecto, la ubicación de la zona de trabajo de manera descriptiva y mediante mapas del Google Earth. Como también datos de la institución educativa tomadas del Escala.



Municipalidad Distrital de
Mazamari

ADJUDICACION SIMPLIFICADA N° 010-2023-CS/MDM Primera Convocatoria

[CONTRATACIÓN DEL SERVICIO DE CONSULTORÍA DE OBRA PARA LA REFORMULACIÓN DEL EXPEDIENTE TÉCNICO DEL PROYECTO: MEJORAMIENTO DE LA INFRAESTRUCTURA Y EQUIPAMIENTO DE LA INSTITUCION EDUCATIVA INTEGRADA RAFAEL HOYOS RUBIO DEL CENTRO POBLADO CAPIRUSHARI, DISTRITO DE MAZAMARI - SATIPO - JUNIN, CON CUI N° 2194742]

ANEXO N° 02 CUADRO DE EVALUACION DE LAS OFERTAS TÉCNICAS

Factor 4: Conocimiento de la zona de la obra

1. Nombre del Proyecto

Reformulación del expediente técnico del proyecto denominado: "MEJORAMIENTO DE LA INFRAESTRUCTURA Y EQUIPAMIENTO DE LA INSTITUCION EDUCATIVA INTEGRADA RAFAEL HOYOS RUBIO DEL CENTRO POBLADO CAPIRUSHARI DISTRITO DE MAZAMARI - SATIPO - JUNIN" CUI 2194742

2. Ubicación del proyecto

El proyecto se encuentra ubicada:

Localidad	Centro Poblado Capirushari
Distrito	Mazamari
Provincia	Satipo
Región	Junin



Foto Google Earth

3. Datos Escuela

Nombre IE GENERAL RAFAEL HOYOS RUBIO
Código modular 0589392 - primaria
0936358 - Secundaria
1104038 - inicial Jardín
UGEL Satipo
Alumnos

CONSORCIO EDU-CAL
ELI JUAN ALDERETE VELITA
REPRESENTANTE COMÚN

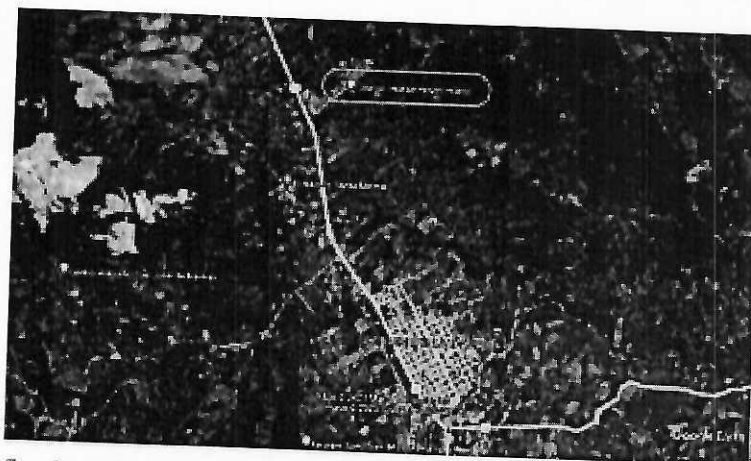
Matrícula por grado y sexo, 2022

Nivel	Total		1° Grado		2° Grado		3° Grado		4° Grado		5° Grado		6° Grado	
	H	M	H	M	H	M	H	M	H	M	H	M	H	M
Primaria	62	71	0	9	9	14	7	15	14	12	16	6	7	15

También detalla el problema central y el objetivo central y realiza un análisis del estado situacional del proyecto



Municipalidad Distrital de
Mazamari

ADJUDICACION SIMPLIFICADA N° 010-2023-CS/MDM Primera Convocatoria

[CONTRATACIÓN DEL SERVICIO DE CONSULTORÍA DE OBRA PARA LA REFORMULACIÓN DEL EXPEDIENTE TÉCNICO DEL PROYECTO: MEJORAMIENTO DE LA INFRAESTRUCTURA Y EQUIPAMIENTO DE LA INSTITUCION EDUCATIVA INTEGRADA RAFAEL HOYOS RUBIO DEL CENTRO POBLADO CAPIRUSHARI, DISTRITO DE MAZAMARI - SATIPO - JUNIN, CON CUI N° 2194742]

ANEXO N° 02 CUADRO DE EVALUACION DE LAS OFERTAS TÉCNICAS

Matrícula por grado y sexo, 2022

Nivel	Total		1° Grado		2° Grado		3° Grado		4° Grado		5° Grado	
	H	M	H	M	H	M	H	M	H	M	H	M
Secundaria	57	50	10	13	11	11	13	14	15	9	0	0

Matrícula por edad y sexo, 2022

Nivel	Total		0 Años		1 Año		2 Años		3 Años		4 Años		5 Años		6 Años		7 Años	
	H	M	H	M	H	M	H	M	H	M	H	M	H	M	H	M	H	M
Inicial - Jardín	26	19	0	0	0	0	0	0	4	5	11	5	11	8	0	0	0	0

Profesores

Primaria

Docentes, 2004-2022

	2004	2005	2006	2007	2008	2009	2010	2011	2012	2013	2014	2015	2016	2017	2018	2019	2020	2021	2022
Total	5	6	6	6	6	6	6	7	6	6	6	6	6	7	6	7	6	6	6

Secundaria

Docentes, 2004-2022

	2004	2005	2006	2007	2008	2009	2010	2011	2012	2013	2014	2015	2016	2017	2018	2019	2020	2021	2022
Total	8	10	8	9	8	5	5	10		10	0	10	10	12	13	13	14		13

Inicial Jardín

Docentes, 2004-2022

	2004	2005	2006	2007	2008	2009	2010	2011	2012	2013	2014	2015	2016	2017	2018	2019	2020	2021	2022
Total	1	1	1	1	1	1	1	1	1	2	2	4	4	4	4	4	2		4

4.

Objetivo del Proyecto

Está determinado en función del problema principal planteado y se refiere a la situación positiva que se espera lograr con la intervención de la siguiente manera:

PROBLEMA CENTRAL

Inadecuada prestación del servicio educativo en la Institución Educativa Integrada "RAFAEL HOYOS RUBIO", del Centro Poblado Capirushari no cumpliendo con los estándares de calidad educativa".

OBJETIVO CENTRAL

Adecuada prestación del servicio educativo en la Institución Educativa Integrada "RAFAEL HOYOS RUBIO", del Centro Poblado Capirushari cumpliendo con los estándares de calidad educativa".

CONSORCIO EDU-CAL
ELI JUAN ALBERTO VELAZQUEZ
REPRESENTANTE COMÚN

5.

Situación actual del proyecto

De forma general la construcción existente de la I.E. Integrada "RAFAEL HOYOS RUBIO" se observa el deterioro, fisuras y grietas de los ambientes, el cual no cumple con una adecuada prestación para los servicios educativos.



Municipalidad Distrital de
Mazamari

ADJUDICACION SIMPLIFICADA N° 010-2023-CS/MDM Primera Convocatoria

[CONTRATACIÓN DEL SERVICIO DE CONSULTORÍA DE OBRA PARA LA REFORMULACIÓN DEL
EXPEDIENTE TÉCNICO DEL PROYECTO: MEJORAMIENTO DE LA INFRAESTRUCTURA Y
EQUIPAMIENTO DE LA INSTITUCION EDUCATIVA INTEGRADA RAFAEL HOYOS RUBIO DEL
CENTRO POBLADO CAPIRUSHARI, DISTRITO DE MAZAMARI - SATIPO - JUNIN, CON CUI N°
2194742]

ANEXO N° 02 CUADRO DE EVALUACION DE LAS OFERTAS TÉCNICAS

Evidencia la visita campo realizada mediante esquemas y fotografías la zona del proyecto.

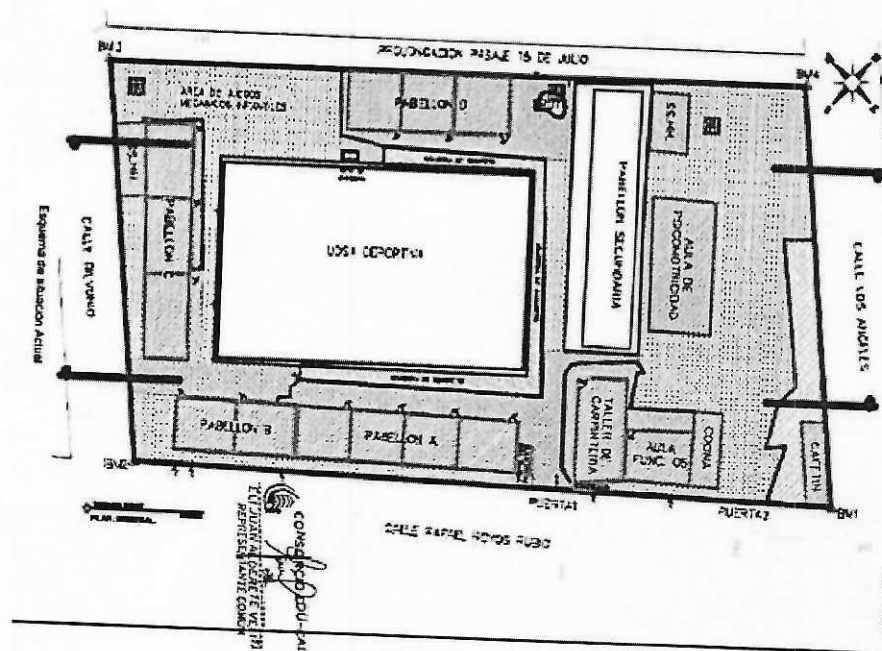



Municipalidad Distrital de
Mazamari

ADJUDICACION SIMPLIFICADA N° 010-2023-CS/MDM Primera Convocatoria

[CONTRATACIÓN DEL SERVICIO DE CONSULTORÍA DE OBRA PARA LA REFORMULACIÓN DEL
EXPEDIENTE TÉCNICO DEL PROYECTO: MEJORAMIENTO DE LA INFRAESTRUCTURA Y
EQUIPAMIENTO DE LA INSTITUCION EDUCATIVA INTEGRADA RAFAEL HOYOS RUBIO DEL
CENTRO POBLADO CAPIRUSHARI, DISTRITO DE MAZAMARI - SATIPO - JUNIN, CON CUI N°
2194742]

ANEXO N° 02 CUADRO DE EVALUACION DE LAS OFERTAS TÉCNICAS

MUNICIPALIDAD DISTRITAL DE MAZAMARI
ADJUDICACIÓN SIMPLIFICADA N° 010-2023-CS/MDM - PRIMERA CONVOCATORIA

219

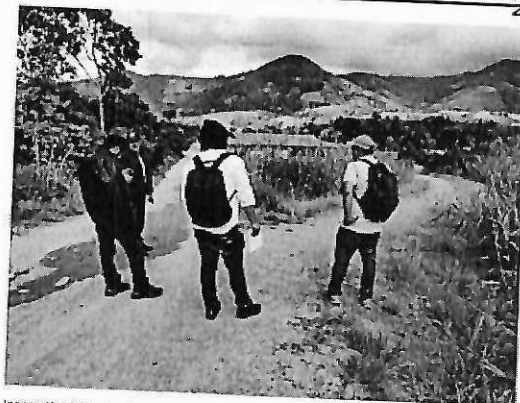

Inspección del equipo Técnico en el terreno auxiliar de la Institución Educativa

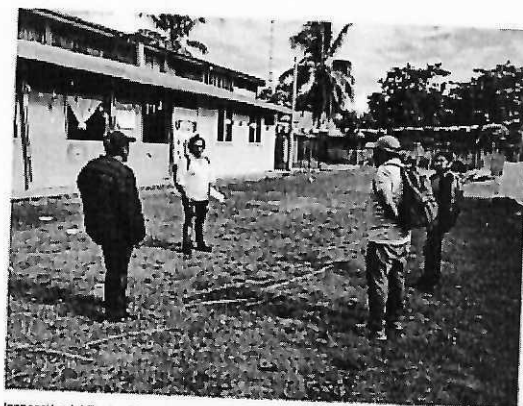

Inspección del Equipo Técnico al en la Institución Educativa

CONSORCIO EDUCACIONAL
JUNIN
FUENTE VIELTA
ASOCIACIÓN COMÚN

VELASQUEZ VASQUEZ EMILIO FELIX

El postor detalla de manera descriptiva la ubicación del proyecto, en la descripción de distancias y tiempo de los centros poblados más relevantes se encuentra errado: Las vías de acceso a los centros poblados son de **carreteras afirmadas**;



Municipalidad Distrital de
Mazamari

ADJUDICACION SIMPLIFICADA N° 010-2023-CS/MDM
Primera Convocatoria
[CONTRATACIÓN DEL SERVICIO DE CONSULTORÍA DE OBRA PARA LA REFORMULACIÓN DEL
EXPEDIENTE TÉCNICO DEL PROYECTO: MEJORAMIENTO DE LA INFRAESTRUCTURA Y
EQUIPAMIENTO DE LA INSTITUCION EDUCATIVA INTEGRADA RAFAEL HOYOS RUBIO DEL
CENTRO POBLADO CAPIRUSHARI, DISTRITO DE MAZAMARI - SATIPO - JUNIN, CON CUI N°
2194742]

ANEXO N° 02
CUADRO DE EVALUACION DE LAS OFERTAS TÉCNICAS

4. FACTOR 4: CONOCIMIENTO DE LA ZONA DE LA OBRA

La ubicación del proyecto se enmarca dentro del centro poblado Capirushari, esta zona geográfica es de carácter rural y pertenece al distrito de Mazamari, provincia de Satipo en la región Junín.

Ubicación del Proyecto

Ubicación

Departamento : Junín
Provincia : Satipo
Distrito : Mazamari
Región Natural : Selva

a) Ubicación política

El Centro Poblado Capirushari pertenece políticamente a la jurisdicción del
Distrito de Mazamari, Provincia de Satipo, Región Junín.

b) Límites

El Centro Poblado Capirushari tiene como Límites:

Por el Norte : C.P. El Horizonte
Por el Sur : C.P. Santa Martha
Por el Este : C.P. San Julián
Por el Oeste : Sector Río de Oro

Los Centros Poblados más relevantes y cercanos se detallan en el cuadro con sus distancias y tiempos de traslado y tipo de vehículo empleado.

CENTRO POBLADO	CENTRO POBLADO CAPIRUSHARI		
	DISTANCIA KM.	TIEMPO MINUTOS	VÍAS DE ACCESO
C.P. El Horizonte	0.35	10'	Carretera asfaltada
C.P. San Julián	0.20	10'	Carretera asfaltada
C.P. Santa Martha	0.50	15'	Carretera asfaltada
Sector Buenos Aires	0.50	15'	Carretera asfaltada
Sector Río de Oro	0.20	10'	Carretera asfaltada



EMILIO VELASQUEZ
INGENIERO CIVIL
Reg. CIP N° 94807



Municipalidad Distrital de
Mazamari

ADJUDICACION SIMPLIFICADA N° 010-2023-CS/MDM Primera Convocatoria

[CONTRATACIÓN DEL SERVICIO DE CONSULTORÍA DE OBRA PARA LA REFORMULACIÓN DEL
EXPEDIENTE TÉCNICO DEL PROYECTO: MEJORAMIENTO DE LA INFRAESTRUCTURA Y
EQUIPAMIENTO DE LA INSTITUCION EDUCATIVA INTEGRADA RAFAEL HOYOS RUBIO DEL
CENTRO POBLADO CAPIRUSHARI, DISTRITO DE MAZAMARI - SATIPO - JUNIN, CON CUI N°
2194742]

ANEXO N° 02 CUADRO DE EVALUACION DE LAS OFERTAS TÉCNICAS



MEJORAMIENTO Y EQUIPAMIENTO DE LA INFRAESTRUCTURA DE LA INSTITUCION
EDUCATIVA INTEGRADA RAFAEL HOYOS RUBIO DEL CENTRO POBLADO CAPIRUSHARI,
DISTRITO DE MAZAMARI - PROVINCIA SATIPO - REGION JUNIN

En algunos ambientes se aprecia el cielo y raso en mal estado, la estructura es de madera y
triplay debería ser de baldosas con estructura de aluminio galvanizado.

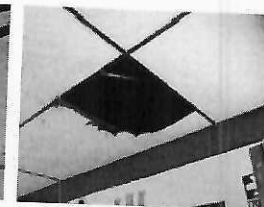
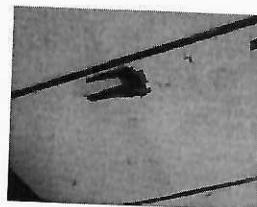
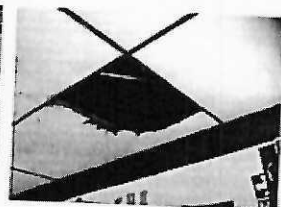
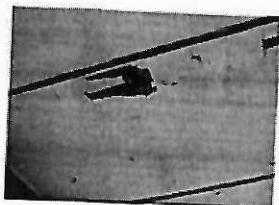

En estas tomas podemos apreciar el mal estado de conservación de la institución
educativa



INSTALACIONES ELECTRICAS Y SANITARIAS:

Se observa que el sistema eléctrico se encuentra descuidado los Fluorescentes deteriorados
necesitan un cambio para mejor iluminación del aula.

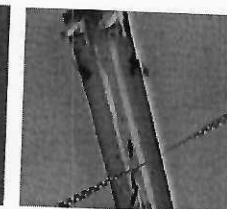

MUNICIPALIDAD DISTRITAL DE MAZAMARI

2013

Panel fotográfico del postor

Estudio de preinversión - 2013

Las fotografías presentadas corresponden al estudio de preinversión (perfil) el cual se elaboró el año
2013, teniendo variaciones significativas hasta la fecha.

Resumen

EVALUACIÓN TÉCNICA

FACTORES DE EVALUACIÓN	CONSORCIO EDU-CAL	VELASQUEZ VASQUEZ EMILIO FELIX
EXPERIENCIA DEL POSTOR EN LA ESPECIALIDAD	50	60
METODOLOGÍA PROPUESTA		
Factor 1: Relación de actividades	10	0



Municipalidad Distrital de
Mazamari

ADJUDICACION SIMPLIFICADA N° 010-2023-CS/MDM
Primera Convocatoria

[CONTRATACIÓN DEL SERVICIO DE CONSULTORÍA DE OBRA PARA LA REFORMULACIÓN DEL
EXPEDIENTE TÉCNICO DEL PROYECTO: MEJORAMIENTO DE LA INFRAESTRUCTURA Y
EQUIPAMIENTO DE LA INSTITUCION EDUCATIVA INTEGRADA RAFAEL HOYOS RUBIO DEL
CENTRO POBLADO CAPIRUSHARI, DISTRITO DE MAZAMARI - SATIPO - JUNIN, CON CUI N°
2194742]

ANEXO N° 02

CUADRO DE EVALUACION DE LAS OFERTAS TÉCNICAS

Factor 2: Utilización de recurso de personal	10	10
Factor 3: Matriz de asignación de responsabilidades	10	0
Factor4: Conocimiento de la zona de la obra	10	0
TOTAL	90	70

Para acceder a la etapa de evaluación económica, el postor debe obtener un **puntaje técnico mínimo de ochenta (80) puntos**. El postor **VELASQUEZ VASQUEZ EMILIO FELIX** es **DESCALIFICADA**.

MUNICIPALIDAD DISTRITAL DE MAZAMARI
COMITÉ DE SELECCIÓN

ING. DENNIS OSWALDO RAMOS CASO
PRIMER MIEMBRO TITULAR

MUNICIPALIDAD DISTRITAL DE MAZAMARI
COMITÉ DE SELECCIÓN

LIC. ADM. SARA LUZ AMES MEZA
PRESIDENTE TITULAR

MUNICIPALIDAD DISTRITAL DE MAZAMARI
COMITÉ DE SELECCIÓN

ARO. PEDRO RENEE PAUCAR CAMPOSANO
SEGUNDO MIEMBRO TITULAR

FORMATO N° 24

ACTA DE APERTURA Y EVALUACIÓN DE OFERTAS ECONÓMICAS
Y OTORGAMIENTO DE LA BUENA PRO:
CONSULTORÍA DE OBRAS

(PARA PROCEDIMIENTOS CUYA PRESENTACIÓN DE OFERTAS SE REALIZA DE MANERA ELECTRONICA A TRAVÉS DEL SEACE)

1 NÚMERO DE ACTA

ACTA N°014-2023-CS/MDM

2 SOBRE LA INFORMACIÓN GENERAL

En la [AV. PERÚ S/N (COSTADO DEL COLEGIO MARIATEGUI), DISTRITO DE MAZAMARI, PROVINCIA DE SATIPO, DEPARTAMENTO DE JUNIN], a los [OCHO (8)] días del mes de [AGOSTO] del año [2023], en el local de la [SUB GERENCIA DE LOGISTICA DE LA MUNICIPALIDAD DISTRITAL DE MAZAMARI], a las [15:00] horas, se reunieron los miembros del comité de selección designados mediante [RESOLUCIÓN GERENCIAL N° 0140-2023-GM/MDM] de fecha [07 DE JULIO DE 2023], encargado de la preparación, conducción y realización del procedimiento de selección de [ADJUDICACIÓN SIMPLIFICADA N° 010-2023-MPS - PRIMERA CONVOCATORIA], cuyo objeto de convocatoria es [CONTRATACIÓN DEL SERVICIO DE CONSULTORÍA DE OBRA PARA LA REFORMULACIÓN DEL EXPEDIENTE TÉCNICO DEL PROYECTO: MEJORAMIENTO DE LA INFRAESTRUCTURA Y EQUIPAMIENTO DE LA INSTITUCIÓN EDUCATIVA INTEGRADA RAFAEL HOYOS RUBIO DEL CENTRO POBLADO CAPIRUSHARI, DISTRITO DE MAZAMARI - SATIPO - JUNIN, CON CUI N° 2194742], a fin de APERTURAR EL SOBRE DE LA OFERTA ECONÓMICA y OTORGAR LA BUENA PRO.

3 SOBRE EL QUORUM Y LOS MIEMBROS PARTICIPANTES DE LA SESIÓN

El quorum necesario que exige la normativa de contrataciones del Estado se logró con la presencia de los siguientes miembros:

Presidente	Lic. Adm. SARA LUZ AMES MEZA	Titular	X	Dependencia:	SUB GERENCIA DE LOGÍSTICA
		Suplente			
Primer Miembro	Ing. Civil DENNIS OSWALDO RAMOS CASO	Titular	X	Dependencia:	GERENCIA DE DESARROLLO URBANO Y RURAL
Segundo Miembro	Arq. PEDRO RENEE PAUCAR CAMPOSANO	Titular	X	Dependencia:	SUB GERENCIA DE ESTUDIOS Y PROYECTOS - UF
		Suplente			

4 DETALLE DE LOS POSTORES QUE PASARON A LA ETAPA DE EVALUACIÓN ECONÓMICA:

De acuerdo con la evaluación técnica realizada el día [OCHO (8) DE AGOSTO DE 2023], los siguientes postores pasaron a la etapa de evaluación económica, en vista de que obtuvieron y/o superaron el puntaje técnico mínimo de ochenta (80) puntos, de acuerdo con lo establecido en las bases:

N°	Nombre o razón social del postor	Puntaje por Evaluación Técnica
1	CONSORCIO EDU-CAL	90.00

5 APERTURA Y DETALLE DE LAS OFERTAS ECONÓMICAS:

Acto seguido, se procede con la apertura de las ofertas económicas de los mencionados postores, cuyas ofertas son las siguientes:

N°	Nombre o razón social del postor	Oferta Económica	I.G.V.	% del Valor Referencial
1	CONSORCIO EDU-CAL	450,000.00	Con IGV.	100

6 DETALLE DE LAS OFERTAS ECONÓMICAS QUE FUERON DESCALIFICADAS

De acuerdo con la evaluación realizada, las siguientes ofertas económicas han sido descalificadas:

N°	Nombre o razón social del postor	Consiguar las razones por las cuales fueron descalificadas sus ofertas económicas
1	NO CORRESPONDE	NO CORRESPONDE

7 EVALUACIÓN DE OFERTAS ECONÓMICAS:

7.1 DETALLE DE LAS OFERTAS QUE FUERON RECHAZADAS CUYO PRECIO OFERTADO NO SE ENCUENTRA DENTRO DE LOS LÍMITES DEL VALOR REFERENCIAL

De conformidad con el artículo 28 de la Ley de Contrataciones del Estado, tratándose de consultoría de obras, la Entidad rechaza las ofertas que se encuentran por debajo del noventa por ciento (90%) del valor referencial o que excedan este en más del diez por ciento (10%). En este último caso, las propuestas que excedan el valor referencial en menos de 10% serán rechazadas si no resulta posible el incremento de la disponibilidad presupuestal. En ese sentido, las ofertas rechazadas son las siguientes:



N°	Nombre o razón social del postor
----	----------------------------------

1	NO CORRESPONDE	
7.2	PUNTAJE DE LAS OFERTAS ECONÓMICAS	
	Acto seguido, se procede a asignar el puntaje correspondiente aplicando la fórmula prevista en el artículo 83 del Reglamento de la Ley de Contrataciones del Estado, conforme se detalla a continuación:	
Nº	Nombre o razón social del postor	Puntaje por Evaluación Económica
1	CONSORCIO EDU-CAL	100.00

8	RESULTADOS FINALES			
	De este modo, teniendo los resultados tanto de la evaluación técnica como económica, se procede a determinar el puntaje total de las ofertas que comprende el promedio ponderado de ambas evaluaciones, considerando los coeficientes de ponderación establecidos en las bases, obteniéndose los siguientes resultados:			
Orden de prelación	Nombre o razón social del postor	Puntaje Técnico (PTi) C1 = 0.80	Puntaje Económico (Pei) C2 = 0.20	Puntaje Total C1xPTi+C2xPei
1	CONSORCIO EDU-CAL	72.00	20.00	92.00
Orden de prelación	Nombre o razón social del postor	ANEXO Nº 10 Bonificación (10%) por servicios prestados fuera de la Provincia de Lima y Callao	Bonificación MYPE (5%) ANEXO Nº 11	Puntaje Total, con Bonificación
1	CONSORCIO EDU-CAL	NO CORRESPONDE	5.00	97.00
Nota.- En caso de empate consignar la aplicación del criterio de desempate adoptado para establecer el orden de prelación.				

9	OTORGAMIENTO DE LA BUENA PRO			
9.1	DETALLES DEL GANADOR DE LA BUENA PRO			
	De acuerdo con los resultados de la evaluación, el postor ganador de la buena pro es:			
	Nombre o razón social del postor ganador	Monto adjudicado	I.G.V.	Oferta > al Valor Rererencial
	CONSORCIO EDU-CAL	450,000.00	Con IGV.	Si No X

10	ACUERDO ADOPTADO
	Los miembros del comité de selección por UNANIMIDAD , dan por aprobados los resultados de la evaluación económica, otorgando la buena pro al postor mencionado el numeral 9.1.

11	<div> MUNICIPALIDAD DISTRITAL DE MAZAMARI COMITÉ DE SELECCIÓN  ING. DENNIS OSWALDO RAMOS CASO PRIMER MIEMBRO TITULAR </div> <div> MUNICIPALIDAD DISTRITAL DE MAZAMARI COMITÉ DE SELECCIÓN  LIC. ADM. SARA LUZ AMES MEZA PRESIDENTE TITULAR </div> <div> MUNICIPALIDAD DISTRITAL DE MAZAMARI COMITÉ DE SELECCIÓN  ARQ. PEDRO RENE PAUCAR CAMPOSANO SEGUNDO MIEMBRO TITULAR </div>
	NOMBRES Y FIRMAS DE LOS INTEGRANTES DEL COMITÉ DE SELECCIÓN