



Ministerio de Agricultura e Irrigación

Ministerio de Agricultura e Irrigación

"Decenio de la Igualdad de Oportunidades para Mujeres y Hombres"  
"Año del Bicentenario, de la consolidación de nuestra Independencia, y de la conmemoración de las heroicas batallas de Junín y Ayacucho"

## ACTA DE ADMISION, EVALUACIÓN, CALIFICACIÓN DE OFERTAS Y OTORGAMIENTO DE BUENA PRO

### LICITACION PUBLICA N° 7-2024-MIDAGRI-AGRORUR-1

ADQUISICIÓN DE UNIFORMES INSTITUCIONALES PARA EL PERSONAL AFILIADO AL SINATRAMA QUE LABORA BAJO EL RÉGIMEN DEL D.L. 728 DEL PROGRAMA DE DESARROLLO PRODUCTIVO AGRARIO RURAL- AGRO RURAL"

En la ciudad de Lima, siendo el día 10 de setiembre de 2024, se reunieron en las instalaciones de la Entidad, los miembros del Comité de Selección, conformado mediante Formato N° 50-2024 de fecha 30 de julio de 2024, encargado de conducir y desarrollar el procedimiento de selección, con el objeto de llevar a cabo la admisión, evaluación, calificación de las ofertas presentadas y otorgar la buena pro.

El quórum necesario que exige la Normativa de Contratación Pública se logró con la presencia de los siguientes miembros del Comité de Selección:

- **Presidente Titular** : Katia Joselin Saldarriaga Jara
- **Primer Miembro Titular** : Giovanna Minchán Bueno
- **Segundo Miembro Titular** : Erick Echegaray Ruiz

#### I. REGISTRO DE PARTICIPANTES:

Se registraron mediante la plataforma del SEACE, 34 participantes el mismo que consta en el expediente respectivo.

#### II. PRESENTACIÓN Y APERTURA DE OFERTAS :

De conformidad con el calendario del procedimiento, etapa de presentación de ofertas de manera electrónica a través de la plataforma del SEACE el día 05.09.2024, el comité procedió a la descarga de las ofertas.

Asimismo, el comité de selección recepciona el documento remitido por el Perito Textil mediante el INFORME N° 0428-2024TXP-AGRORURAL(se adjunta), de fecha 09 de setiembre de 2024, en la que detalla la evaluación de muestras presentadas al procedimiento de selección, y obtiene el siguiente resultado:

ITEM	DESCRIPCION	POSTORES	
		DIGONZ SAC	G&G FASHION SAC
1	UNIFORME VERANO (CALIDO - FRIJO)	CUMPLE	NO CUMPLE
	UNIFORME INVIERNO		

ITEM	DESCRIPCION	POSTORES		
		SAMITEX SA	DIGONZ SAC	G&G FASHION SAC
2	UNIFORME VERANO	NO CUMPLE	CUMPLE	NO CUMPLE
	UNIFORME INVIERNO			

ITEM	DESCRIPCION	POSTORES				
		CUEROS ALEXA SAC	BOTICENTRO PERU SRL	G&F CUEROS Y DERIVADOS SAC	V&V VELUCCI SAC	INDUSTRIAL ZAYMA SAC
3	CALZADO VERANO	NO CUMPLE	CUMPLE	NO CUMPLE	NO CUMPLE	NO CUMPLE
	CALZADO INVIERNO					



"Decenio de la Igualdad de Oportunidades para Mujeres y Hombres"  
"Año del Bicentenario, de la consolidación de nuestra Independencia, y de la conmemoración de las heroicas batallas de Junín y Ayacucho"

Es así que el comité de selección, continúa con la revisión de los documentos de admisión de las ofertas, de acuerdo al resultado en dicho informe, del cual se obtiene (Ver Anexo N° 01):

**ITEM 1: ADQUISICIÓN DE UNIFORMES INSTITUCIONAL DE DAMAS  
VERANO - INVIERNO**

Nº	POSTOR	ADMITIDO / NO ADMITIDO
1	G & G FASHION S.A.C.	NO ADMITIDO
2	DIGONZ S.A.C	ADMITIDO

**ITEM 2: ADQUISICIÓN DE UNIFORMES INSTITUCIONAL DE  
CABALLEROS VERANO - INVIERNO**

Nº	POSTOR	ADMITIDO / NO ADMITIDO
1	G & G FASHION S.A.C.	NO ADMITIDO
2	DIGONZ S.A.C	ADMITIDO
3	SAMITEX SA	NO ADMITIDO

**ITEM 3: ADQUISICION DE CALZADO INSTITUCIONAL PARA  
CABALLERO VERANO - INVIERNO**

Nº	POSTOR	ADMITIDO / NO ADMITIDO
1	INDUSTRIAL ZAYMA SAC	NO ADMITIDO
2	CUEROS ALEXA S.A.C	NO ADMITIDO
3	BOTICENTRO PERU SRLTDA	ADMITIDO
4	G & F CUEROS Y DERIVADOS S.A.C	NO ADMITIDO
5	V & V VELUCCI S.A.C.	NO ADMITIDO



"Decenio de la Igualdad de Oportunidades para Mujeres y Hombres"  
"Año del Bicentenario, de la consolidación de nuestra Independencia, y de la conmemoración de las heroicas batallas de Junín y Ayacucho"

### III. EVALUACION DE LAS OFERTAS:

En concordancia al artículo 74 del Reglamento de la Ley de Contrataciones del Estado, el comité de selección continúa con la evaluación de la oferta:

ITEM N°	DESCRIPCION	POSTOR	Monto Oferta Económica (\$/.) (Oj)	%VE	Puntaje Máximo Oferta Económica (PMP)	Puntaje Oferta Económica (Pi)	Solicitud de bonificación MYPE (5%)	Puntaje Total	Orden
1	ADQUISICIÓN DE UNIFORMES INSTITUCIONAL DE DAMAS VERANO - INVIERNO	DIGONZ S.A.C	146,448.00	98.82%	100.00	100.00	5.00	105.00	1.00
2	ADQUISICIÓN DE UNIFORMES INSTITUCIONAL DE CABALLEROS VERANO - INVIERNO	DIGONZ S.A.C	603,124.00	99.65%	100.00	100.00	NO APLICA	100.00	1.00
3	ADQUISICION DE CALZADO INSTITUCIONAL PARA CABALLERO VERANO - INVIERNO	BOTICENTRO PERÚ S.R.L	126,074.40	98.20%	100.00	100.00	5.00	105.00	1.00

### IV. CALIFICACIÓN DE LAS OFERTAS:

De acuerdo al numeral 75.1 del artículo 75 del Reglamento de la Ley de Contrataciones del Estado, el comité de selección continúa con la calificación de las ofertas de los postores que ocuparon el primer y segundo lugar, según el orden de prelación.

Ahora bien, de la revisión efectuada, se señala lo siguiente (Ver Anexo N° 02):

ITEM N°	DESCRIPCION	POSTOR	ADMITIDO / NO ADMITIDO	CALIFICACIONES
1	ADQUISICIÓN DE UNIFORMES INSTITUCIONAL DE DAMAS VERANO - INVIERNO	DIGONZ S.A.C	ADMITIDO	CALIFICADO
2	ADQUISICIÓN DE UNIFORMES INSTITUCIONAL DE CABALLEROS VERANO - INVIERNO	DIGONZ S.A.C	ADMITIDO	CALIFICADO
3	ADQUISICION DE CALZADO INSTITUCIONAL PARA CABALLERO VERANO - INVIERNO	BOTICENTRO PERÚ S.R.L	ADMITIDO	CALIFICADO

Por lo expuesto, el comité de selección acuerda lo siguiente:

- Otorgar la Buena Pro:
  - ITEM 1: Otorgar la buena pro a DIGONZ S.A.C, por el monto de S/ 146,448.00 (Ciento cuarenta y seis mil cuatrocientos cuarenta y ocho con 00/100 soles).
  - ITEM 2: Otorgar la buena pro a DIGONZ S.A.C, por el monto de S/ 603,124.00 (Seiscientos tres mil ciento veinticuatro con 00/100 soles).
  - ITEM 3: Otorgar la buena pro a BOTICENTRO PERÚ S.R.L, por el monto de S/126,074.40 (Ciento veintiséis mil setenta y cuatro con 40/100 soles).
- Someter a fiscalización posterior la documentación presentada en la oferta del postor adjudicado: postor DIGONZ S.A.C y BOTICENTRO PERÚ S.R.L, de acuerdo al artículo 23 del Reglamento de la Ley de Contrataciones del Estado.



"Decenio de la Igualdad de Oportunidades para Mujeres y Hombres"  
"Año del Bicentenario, de la consolidación de nuestra Independencia, y de la conmemoración de las heroicas batallas de Junín y Ayacucho"

- Publicar la Buena Pro del ITEM 1,2,3 del presente procedimiento de selección en la plataforma del SEACE.

Siendo las 15:30 horas del día 10 de setiembre de 2024, se cierra la presente sesión, en señal de conformidad y aprobación del texto de la presenta Acta, suscribiéndola en la misma fecha, se procede a la publicación en la plataforma del SEACE.

Giovanna Minchán Bueno  
**Miembro Titular**

Erick Echegaray Ruiz  
**Miembro Titular**

Katia Joselin Saldarriaga Jara  
**Presidente de Comité de  
Selección**

**ANEXO N° 01: CUADRO DE ADMISIÓN**  
**ITEM 1: ADQUISICIÓN DE UNIFORMES INSTITUCIONAL DE DAMAS VERANO - INVIERNO**

**LICITACION PÚBLICA N° 7-2024-MIDAGRI-AGROURUR-1**  
**ADQUISICIÓN DE UNIFORMES INSTITUCIONALES PARA EL PERSONAL AFILIADO AL SINATRAVA QUE LABORA BAJO EL RÉGIMEN DEL D.L. 728 Y D.L. 1057 DEL PROGRAMA DE DESARROLLO PRODUCTIVO AGRARIO RURAL- AGRO RURAL"**

DOCUMENTOS PARA LA ADMISIÓN DE LA OFERTA	a.1) Declaración jurada de datos del postor. (Anexo N° 1)	a.2) Documento que acredite la representación de quien suscribe la oferta.	a.3) Declaración jurada de acuerdo con el literal b) del artículo 52 del Reglamento. (Anexo N° 2)	a.4) Declaración jurada de cumplimiento de las Especificaciones Técnicas contenidas en el numeral 3.1 del Capítulo III de la presente Sección. (Anexo N° 3).	Los postores entregarán obligatoriamente las muestras según al ítem al que participa	a.5) Declaración jurada de plazo de entrega (Anexo N° 4).	a.6) Promesa de consorcio con firmas legalizadas, de ser el caso, en la que se consignen los integrantes, el representante común, el domicilio común y las obligaciones a las que se compromete cada uno de los integrantes del consorcio, así como el porcentaje equivalente a dichas obligaciones. (Anexo N° 5).	a.7) El precio de la oferta en SOLES (Anexo N° 6)	Solicitud de bonificación (5%) por condición MYPE	ADMITIDO/NO ADMITIDO
G & G FASHION S.A.C.	CUMPLE	CUMPLE	CUMPLE	CUMPLE	NO CUMPLE (Se adjunta INFORME N° 0428-20241XP-AGROURURAL)	CUMPLE	NO CORRESPONDE	CUMPLE	SI	NO ADMITIDO
DIGONZ S.A.C	CUMPLE	CUMPLE	CUMPLE	CUMPLE	CUMPLE (Se adjunta INFORME N° 0428-20241XP-AGROURURAL)	CUMPLE	NO CORRESPONDE	CUMPLE	SI	ADMITIDO

**ANEXO N° 01: CUADRO DE ADMISIÓN**  
**ITEM 2: ADQUISICIÓN DE UNIFORMES INSTITUCIONAL DE CABALLEROS VERANO - INVIERNO**

DOCUMENTOS PARA LA ADMISIÓN DE LA OFERTA	a.1) Declaración jurada de datos del postor. (Anexo N° 1)	a.2) Documento que acredite la representación de quien suscribe la oferta.	a.3) Declaración jurada de acuerdo con el literal b) del artículo 52 del Reglamento. (Anexo N° 2)	a.4) Declaración jurada de cumplimiento de las Especificaciones Técnicas contenidas en el numeral 3.1 del Capítulo III de la presente Sección. (Anexo N° 3).	Los postores entregarán obligatoriamente las muestras según al ítem al que participa	a.5) Declaración jurada de plazo de entrega (Anexo N° 4).	a.6) Promesa de consorcio con firmas legalizadas, de ser el caso, en la que se consignen los integrantes, el representante común, el domicilio común y las obligaciones a las que se compromete cada uno de los integrantes del consorcio, así como el porcentaje equivalente a dichas obligaciones. (Anexo N° 5).	a.7) El precio de la oferta en SOLES (Anexo N° 6)	ADMITIDO/NO ADMITIDO
G & G FASHION S.A.C.	CUMPLE	CUMPLE	CUMPLE	CUMPLE	NO CUMPLE (Se adjunta INFORME N° 0428-2024TXP-AGROBUCAL)	CUMPLE	NO CORRESPONDE	CUMPLE	NO ADMITIDO
DIGONZ S.A.C	CUMPLE	CUMPLE	CUMPLE	CUMPLE	CUMPLE (Se adjunta INFORME N° 0428-2024TXP-AGROBUCAL)	CUMPLE	NO CORRESPONDE	CUMPLE	ADMITIDO

*[Handwritten signatures]*

**ANEXO N° 01: CUADRO DE ADMISIÓN**  
**ITEM 3: ADQUISICION DE CALZADO INSTITUCIONAL PARA CABALLERO VERANO - INVIERNO**

DOCUMENTOS PARA LA ADMISIÓN DE LA OFERTA	a.1) Declaración jurada de datos del postor. (Anexo N° 1)	a.2) Documento que acredite la representación de quien suscribe la oferta.	a.3) Declaración jurada de acuerdo con el literal b) del artículo 52 del Reglamento. (Anexo N° 2)	a.4) Declaración jurada de cumplimiento de las Especificaciones Técnicas contenidas en el numeral 3.1 del Capítulo III de la presente Sección. (Anexo N° 3).	Los postores entregaran obligatoriamente las muestras según al ítem al que participa	a.5) Declaración jurada de plazo de entrega (Anexo N° 4).	a.6) Promesa de consorcio con firmas legalizadas, de ser el caso, en la que se consignen los integrantes, el representante común, el domicilio común y las obligaciones a las que se compromete cada uno de los integrantes del consorcio, así como el porcentaje equivalente a dichas obligaciones. (Anexo N° 5).	a.7) El precio de la oferta en SOLES (Anexo N° 6)	Solicitud de bonificación (5%) por condición INYPE	ADMITIDO/NO ADMITIDO
INDUSTRIAL ZAYMA SAC	CUMPLE	CUMPLE	CUMPLE	CUMPLE	NO CUMPLE (Se adjunta INFORME N° 0428-2024TYP-AGROURURAL)	CUMPLE	NO CORRESPONDE	CUMPLE	SI	NO ADMITIDO
CUEROS ALEXA S.A.C	CUMPLE	CUMPLE	CUMPLE	CUMPLE	NO CUMPLE (Se adjunta INFORME N° 0428-2024TYP-AGROURURAL)	CUMPLE	NO CORRESPONDE	CUMPLE	SI	NO ADMITIDO
BOTICENTRO PERU SRLTDA	CUMPLE	CUMPLE	CUMPLE	CUMPLE	CUMPLE (Se adjunta INFORME N° 0428-2024TYP-AGROURURAL)	CUMPLE	NO CORRESPONDE	CUMPLE	SI	ADMITIDO
G & F CUEROS Y DERIVADOS S.A.C	CUMPLE	CUMPLE	CUMPLE	CUMPLE	NO CUMPLE (Se adjunta INFORME N° 0428-2024TYP-AGROURURAL)	CUMPLE	NO CORRESPONDE	CUMPLE	SI	NO ADMITIDO
V & V VELUCCI S.A.C.	CUMPLE	CUMPLE	CUMPLE	CUMPLE	CUMPLE (Se adjunta INFORME N° 0428-2024TYP-AGROURURAL)	CUMPLE	NO CORRESPONDE	CUMPLE	SI	NO ADMITIDO





**LICITACION PUBLICA N° 7-2024-MIDAGRI-AGRORUR-1**

ADQUISICIÓN DE UNIFORMES INSTITUCIONALES PARA EL PERSONAL AFILIADO AL SINATRAMA QUE LABORA BAJO EL RÉGIMEN DEL D.L. 728 DEL PROGRAMA DE DESARROLLO PRODUCTIVO AGRARIO RURAL- AGRO RURAL

**EVALUACIÓN DEL PUNTAJE TOTAL DE LAS OFERTAS**

ITEM N°	DESCRIPCION	POSTOR	Monto Oferta Económica (S/.) (O1)	%VE	Puntaje Máximo Oferta Económica (PMP)	Puntaje Oferta Económica (P1)	Solicitud de bonificación MYPE (5%)	Puntaje Total	Orden
1	ADQUISICIÓN DE UNIFORMES INSTITUCIONAL DE DAMAS VERANO - INVIERNO	DIGONZ S.A.C	146,448.00	98.82%	100.00	100.00	5.00	105.00 ✓	1.00
2	ADQUISICIÓN DE UNIFORMES INSTITUCIONAL DE CABALLEROS VERANO - INVIERNO	DIGONZ S.A.C	603,124.00	99.65%	100.00	100.00	NO APLICA	100.00 ✓	1.00
3	ADQUISICION DE CALZADO INSTITUCIONAL PARA CABALLERO VERANO - INVIERNO	BOTICENTRO PERÚ S.R.L	126,074.40	98.20%	100.00	100.00	5.00	105.00 ✓	1.00

*[Handwritten signature]*



ANEXO N° 02: CALIFICACION DE LAS OFERTAS

LICITACIÓN PÚBLICA N° 7-2024-MIDAGRI-AGRORUR-1

ADQUISICIÓN DE UNIFORMES INSTITUCIONALES PARA EL PERSONAL AFILIADO AL SINATRAMA QUE LABORA BAJO EL RÉGIMEN DEL D.L. 728 DEL PROGRAMA DE DESARROLLO PRODUCTIVO AGRARIO RURAL- AGRO RURAL”

DOCUMENTOS PARA ACREDITAR LOS REQUISITOS DE CALIFICACIÓN

B. EXPERIENCIA DEL POSTOR EN LA ESPECIALIDAD

ITEM 1 ADQUISICION DE UNIFORMES INSTITUCIONALES PARA DAMAS, VERANO E INVIERNO: El postor debe acreditar un monto facturado acumulado equivalente a S/400,000.00 (Cuatrocientos mil con 00/100 soles), por la venta de bienes iguales o similares al objeto de la convocatoria, durante los ocho (8) años anteriores a la fecha de la presentación de ofertas que se computarán desde la fecha de la conformidad o emisión del comprobante de pago, según corresponda.

En el caso de postores que declaren en el Anexo N° 1 tener la condición de micro y pequeña empresa, se acredita una experiencia de S/35,000.00 (Treinta y cinco mil con 00/100 soles), por la venta de bienes iguales o similares al objeto de la convocatoria, durante los ocho (8) años anteriores a la fecha de la presentación de ofertas que se computarán desde la fecha de la conformidad o emisión del comprobante de pago, según corresponda. En el caso de consorcios, todos los integrantes deben contar con la condición de micro y pequeña empresa.

ITEM 2 ADQUISICION DE UNIFORMES INSTITUCIONALES PARA CABALLEROS, VERANO E INVIERNO: El postor debe acreditar un monto facturado acumulado equivalente a S/600,000.00 (Seiscientos mil con 00/100 soles), por la venta de bienes iguales o similares al objeto de la convocatoria, durante los ocho (8) años anteriores a la fecha de la presentación de ofertas que se computarán desde la fecha de la conformidad o emisión del comprobante de pago, según corresponda.

PARA LOS ITEM 1 Y 2: Se consideran bienes similares a los siguientes: son los tipos de uniformes de uso ejecutivo para damas y caballeros: conjunto de prendas para damas compuestos como mínimo de: saco, camisa, pantalón, o; conjunto de prendas para damas compuestos como mínimo de: saco, blusa, falda o pantalón.

ITEM 3 ADQUISICION DE CALZADO INSTITUCIONALES PARA CABALLEROS, VERANO E INVIERNO El postor debe acreditar un monto facturado acumulado equivalente a S/385,000.00 (Trescientos ochenta y cinco mil con 00/100 soles), por la venta de bienes iguales o similares al objeto de la convocatoria, durante los ocho (8) años anteriores a la fecha de la presentación de ofertas que se computarán desde la fecha de la conformidad o emisión del comprobante de pago, según corresponda.

En el caso de postores que declaren en el Anexo N° 1 tener la condición de micro y pequeña empresa, se acredita una experiencia de S/30,000.00 (Treinta mil con 00/100 soles), por la venta de bienes iguales o similares al objeto de la convocatoria, durante los ocho (8) años anteriores a la fecha de la presentación de ofertas que se computarán desde la fecha de la conformidad o emisión del comprobante de pago, según corresponda. En el caso de consorcios, todos los integrantes deben contar con la condición de micro y pequeña empresa.

Se consideran bienes similares a los siguientes: Son los tipos de uniformes de uso ejecutivo para damas y caballeros: conjunto de calzado de vestir, calzado de cuero y/o a fines al objeto de la contratación.

	ITEM 1	ITEM 2	ITEM 3
	DIGONZ S.A.C	DIGONZ S.A.C	BOTICENTRO PERÚ S.R.L
	CUMPLE	CUMPLE	CUMPLE
	CALIFICADO	CALIFICADO	CALIFICADO
	CALIFADO/DESCALIFICADO		

## INFORME N°0428-2024TXP-AGRORURAL

Lima, 09 de septiembre del 2024

SEÑORES : PROGRAMA DE DESARROLLO PRODUCTIVO AGRARIO RURAL  
AGRO RURAL

Atención : Comité de Selección

Referencia : LP-SM-7-2024-MIDAGRI-AGRORUR-1  
ORDEN DE SERVICIO N°01427-2024

ASUNTO : Informe Técnico de Evaluación de muestras presentadas al proceso de selección.

Estimados señores,

Mediante la presente hacemos llegar nuestros saludos y a la vez hacer entrega del:

- INFORME TÉCNICO DE EVALUACION DE MUESTRAS PRESENTADAS AL PROCESO DE SELECCIÓN POR LOS POSTORES.

El servicio fue realizado por nuestro personal calificado, el mismo que avala el presente informe de resultados.

Sin más que comunicarles quedamos de Uds., agradecidos por la confianza y a la espera de atenderlos ante cualquier inquietud.

Atentamente,



Consultoria Industrial  
Sandra L. Rodríguez Olivarez  
Gerente General



JORGE LUIS  
QUICANO ZEGARRA  
INGENIERO INDUSTRIAL  
Reg. CIP. N° 127301



## I. PROCEDIMIENTO:

- a. Revisar la confección de las prendas, si están de acuerdo a las especificaciones técnicas exigidas en las bases.
- b. Verificar medidas, acabados, detalles de simetría y armonía de sus partes, costuras, ensanches y formas, siendo necesario para ello desarmar parcialmente la prenda y/o artículo de cuero según la necesidad y especialidad.
- c. De existir contradicción entre el mismo texto y/o gráfico y de no existir consulta y/o la respuesta a la consulta sea ambigua y/o poco clara, ésta no será motivo de observancia.
- d. Tomar nota de las observaciones y/o diferencias encontradas en la revisión de las prendas
- e. La evaluación y metodología se realiza según Especificaciones Técnicas de Bases Integradas.

## II. DESARROLLO DE SERVICIO:

- a. El servicio se ha realizado en las instalaciones de AGRORRUAL bajo la supervisión del Comité de Selección.

Fecha : 06 de septiembre del 2024

Hora : 9:00 am a 7:00pm



JORGE LUIS  
QUICAÑO ZEGARRA  
INGENIERO INDUSTRIAL  
Reg. CIP. N° 127301



### III. RESULTADOS

ITEM	DESCRIPCION	POSTORES	
		DIGONZ SAC	G&G FASHION SAC
1	UNIFORME VERANO (CÁLIDO - FRIO)	CUMPLE	NO CUMPLE
	UNIFORME INVIERNO		

ITEM	DESCRIPCION	POSTORES		
		SAMITEX SA	DIGONZ SAC	G&G FASHION SAC
2	UNIFORME VERANO	NO CUMPLE	CUMPLE	NO CUMPLE
	UNIFORME INVIERNO			

ITEM	DESCRIPCION	POSTORES				
		CUEROS ALEXA SAC	BOTICENTRO PERU SRL	G&F CUEROS Y DERIVADOS SAC	V&V VELUCCI SAC	INDUSTRIAL ZAYMA SAC
3	CALZADO VERANO	NO CUMPLE	CUMPLE	NO CUMPLE	NO CUMPLE	NO CUMPLE
	CALZADO INVIERNO					

## ITEM N°01

### UNIFORME DE VERANO E INVIERNO DAMAS

POSTOR:  
DIGONZ SAC



EVALUACION TÉCNICA DE MUESTRAS

ENTIDAD:	AGRORURAL	
REFERENCIA:	EVALUACION DE MUESTRAS DE UNIFORME PARA DAMAS	ITEM N°01
PRENDA:	SACO - VERANO CÁLIDO	
POSTOR:	DIGONZ SAC	FECHA DE EVALUACION: 06-SEP-2024

DESCRIPCIÓN	MUESTRA	OBSERVACIONES	RESULTADO
TELA	SO	CUMPLE	Muestra Cumple según EE.TT de Bases Integradas
COLOR	SO		
MODELO	SO		
ESCOTE	SO		
DELANTERO IZQ. EXT.	SO		
DELANTERO IZQ. INT.	SO		
ESPALDA	SO		
BOLSILLOS	SO		
VUELTA	SO		
BOTONES	SO		
MANGAS	SO		
HOMBRERAS	SO		
BASTA	SO		
ENSANCHES	SO		
FORRO	SO		
HILO	SO		
COSTURAS	SO		
REMALLES	SO		
ENTRETELA	SO		
ETIQUETAS	SO		
ACABADOS	SO		
PRESENTACIÓN	SO		

LEYENDA:
SO = Sin Observaciones





### EVALUACION TÉCNICA DE MUESTRAS

ENTIDAD: **AGRORURAL**

REFERENCIA: **EVALUACION DE MUESTRAS DE UNIFORME PARA DAMAS** **ITEM N°01**

PRENDA: **PANTALÓN - VERANO CÁLIDO**

POSTOR: **DIGONZ SAC** **FECHA DE EVALUACION:** **06-SEP-2024**

DESCRIPCIÓN	MUESTRA	OBSERVACIONES	RESULTADO
TELA	SO	CUMPLE	Muestra Cumple según EE.TT de Bases Integradas
COLOR	SO		
MODELO	SO		
PRETINA	SO		
DELANTERO	SO		
POSTERIOR	SO		
BOLSILLO SECRETO	SO		
CIERRE	SO		
BOTONES	SO		
OJALES	SO		
BASTA	SO		
ENSANCHES	SO		
HILOS	SO		
COSTURAS	SO		
REMALLES	SO		
ENTRETELA	SO		
ETIQUETAS	SO		
ACABADOS	SO		
PRESENTACIÓN	SO		

#### LEYENDA:

SO = Sin Observaciones



### EVALUACION TÉCNICA DE MUESTRAS

ENTIDAD:	AGRORURAL		
REFERENCIA:	EVALUACION DE MUESTRAS DE UNIFORME PARA DAMAS		ITEM N°01
PRENDA:	FALDA - VERANO CÁLIDO		
POSTOR:	DIGONZ SAC	FECHA DE EVALUACION:	06-SEP-2024

DESCRIPCIÓN	MUESTRA	OBSERVACIONES	RESULTADO
TELA	SO	CUMPLE	Muestra Cumple según EE.TT de Bases Integradas
COLOR	SO		
MODELO	SO		
CONFECCION	SO		
VUELTA	SO		
DELANTERO	SO		
ESPALDA	SO		
CIERRE	SO		
FORRO	SO		
BOLSILLO	SO		
BASTA	SO		
ENSANCHES	SO		
HILOS	SO		
COSTURAS	SO		
REMALLES	SO		
ENTRETELA	SO		
ETIQUETAS	SO		
ACABADO	SO		
PRESENTACIÓN	SO		

LEYENDA:
SO = Sin Observaciones





### EVALUACION TÉCNICA DE MUESTRAS

ENTIDAD:	AGRORURAL		
REFERENCIA:	EVALUACION DE MUESTRAS DE UNIFORME PARA DAMAS		ITEM N°01
PRENDA:	BLUSA 1 - VERANO CÁLIDO		
POSTOR:	DIGONZ SAC	FECHA DE EVALUACION:	06-SEP-2024

DESCRIPCIÓN	MUESTRA	OBSERVACIONES	RESULTADO
TELA	SO	CUMPLE	Muestra Cumple según EE.TT de Bases Integradas
COLOR	SO		
MODELO	SO		
CONFECCION	SO		
DELANTERO	SO		
ESPALDA	SO		
MANGAS	SO		
ENSANCHES	SO		
BOTON	SO		
HILO	SO		
COSTURAS	SO		
REMALLES	SO		
ETIQUETAS	SO		
ACABADO	SO		
PRESENTACIÓN	SO		

LEYENDA:
SO = Sin Observaciones





EVALUACION TÉCNICA DE MUESTRAS

ENTIDAD:	AGRORURAL		
REFERENCIA:	EVALUACION DE MUESTRAS DE UNIFORME PARA DAMAS		ITEM N°01
PRENDA:	BLUSA 2 - VERANO CÁLIDO		
POSTOR:	DIGONZ SAC	FECHA DE EVALUACION:	06-SEP-2024

DESCRIPCIÓN	MUESTRA	OBSERVACIONES	RESULTADO
TELA	SO	CUMPLE	Muestra Cumple según EE.TT de Bases Integradas
COLOR	SO		
MODELO	SO		
CONFECCION	SO		
DELANTERO	SO		
ESPALDA	SO		
MANGAS	SO		
ENSANCHES	SO		
HILO	SO		
COSTURAS	SO		
REMALLES	SO		
ETIQUETAS	SO		
ACABADO	SO		
PRESENTACIÓN	SO		

LEYENDA:
SO = Sin Observaciones



### EVALUACION TÉCNICA DE MUESTRAS

ENTIDAD:	AGRORURAL		
REFERENCIA:	EVALUACION DE MUESTRAS DE UNIFORME PARA DAMAS		ITEM N°01
PRENDA:	SACO - VERANO FRÍO		
POSTOR:	DIGONZ SAC	FECHA DE EVALUACION:	06-SEP-2024

DESCRIPCIÓN	MUESTRA	OBSERVACIONES	RESULTADO
TELA	SO	CUMPLE	Muestra Cumple según EE.TT de Bases Integradas
COLOR	SO		
MODELO	SO		
ESCOTE	SO		
DELANTERO IZQ. EXT.	SO		
DELANTERO IZQ. INT.	SO		
ESPALDA	SO		
BOLSILLOS	SO		
VUELTA	SO		
BOTONES	SO		
MANGAS	SO		
HOMBRERAS	SO		
BASTA	SO		
ENSANCHES	SO		
FORRO	SO		
HILO	SO		
COSTURAS	SO		
REMALLES	SO		
ENTRETELA	SO		
ETIQUETAS	SO		
ACABADOS	SO		
PRESENTACIÓN	SO		

LEYENDA:
SO = Sin Observaciones



### EVALUACION TÉCNICA DE MUESTRAS

ENTIDAD: **AGRORURAL**

REFERENCIA: **EVALUACION DE MUESTRAS DE UNIFORME PARA DAMAS** **ITEM N°01**

PRENDA: **PANTALÓN - VERANO FRÍO**

POSTOR: **DIGONZ SAC** **FECHA DE EVALUACION:** **06-SEP-2024**

DESCRIPCIÓN	MUESTRA	OBSERVACIONES	RESULTADO
TELA	SO	CUMPLE	Muestra Cumple según EE.TT de Bases Integradas
COLOR	SO		
MODELO	SO		
PRETINA	SO		
DELANTERO	SO		
POSTERIOR	SO		
BOLSILLO SECRETO	SO		
CIERRE	SO		
BOTONES	SO		
OJALES	SO		
BASTA	SO		
ENSANCHES	SO		
HILOS	SO		
COSTURAS	SO		
REMALLES	SO		
ENTRETELA	SO		
ETIQUETAS	SO		
ACABADOS	SO		
PRESENTACIÓN	SO		

#### LEYENDA:

SO = Sin Observaciones





EVALUACION TÉCNICA DE MUESTRAS

ENTIDAD:	AGRORURAL		
REFERENCIA:	EVALUACION DE MUESTRAS DE UNIFORME PARA DAMAS		ITEM N°01
PRENDA:	BLUSA 1 - VERANO FRÍO		
POSTOR:	DIGONZ SAC	FECHA DE EVALUACION:	06-SEP-2024

DESCRIPCIÓN	MUESTRA	OBSERVACIONES	RESULTADO
TELA	SO	CUMPLE	Muestra Cumple según EE.TT de Bases Integradas
COLOR	SO		
MODELO	SO		
CONFECCION	SO		
DELANTERO	SO		
ESPALDA	SO		
MANGAS	SO		
ENSANCHES	SO		
BOTON	SO		
HILO	SO		
COSTURAS	SO		
REMALLES	SO		
ETIQUETAS	SO		
ACABADO	SO		
PRESENTACIÓN	SO		

LEYENDA:
SO = Sin Observaciones



### EVALUACION TÉCNICA DE MUESTRAS

ENTIDAD:	AGRORURAL		
REFERENCIA:	EVALUACION DE MUESTRAS DE UNIFORME PARA DAMAS		ITEM N°01
PRENDA:	BLUSA 2 - VERANO FRÍO		
POSTOR:	DIGONZ SAC	FECHA DE EVALUACION:	06-SEP-2024

DESCRIPCIÓN	MUESTRA	OBSERVACIONES	RESULTADO
TELA	SO	CUMPLE	Muestra Cumple según EE.TT de Bases Integradas
COLOR	SO		
MODELO	SO		
CONFECCION	SO		
DELANTERO	SO		
ESPALDA	SO		
MANGAS	SO		
ENSANCHES	SO		
BOTON	SO		
HILO	SO		
COSTURAS	SO		
REMALLES	SO		
ETIQUETAS	SO		
ACABADO	SO		
PRESENTACIÓN	SO		

LEYENDA:
SO = Sin Observaciones



### EVALUACION TÉCNICA DE MUESTRAS

ENTIDAD:	AGRORURAL		
REFERENCIA:	EVALUACION DE MUESTRAS DE UNIFORME PARA DAMAS		ITEM N°01
PRENDA:	SACO - INVIERNO		
POSTOR:	DIGONZ SAC	FECHA DE EVALUACION:	06-SEP-2024

DESCRIPCIÓN	MUESTRA	OBSERVACIONES	RESULTADO
TELA	SO	CUMPLE	Muestra Cumple según EE.TT de Bases Integradas
COLOR	SO		
MODELO	SO		
ESCOTE	SO		
DELANTERO IZQ. EXT.	SO		
DELANTERO IZQ. INT.	SO		
ESPALDA	SO		
VUELTA	SO		
BOTONES	SO		
MANGAS	SO		
HOMBRERAS	SO		
BASTA	SO		
ENSANCHES	SO		
FORRO	SO		
HILO	SO		
COSTURAS	SO		
REMALLES	SO		
ENTRETELA	SO		
ETIQUETAS	SO		
ACABADOS	SO		
PRESENTACIÓN	SO		

#### LEYENDA:

SO = Sin Observaciones





### EVALUACION TÉCNICA DE MUESTRAS

ENTIDAD:	AGRORURAL		
REFERENCIA:	EVALUACION DE MUESTRAS DE UNIFORME PARA DAMAS		ITEM N°01
PRENDA:	CHALECO - INVIERNO		
POSTOR:	DIGONZ SAC	FECHA DE EVALUACION:	06-SEP-2024

DESCRIPCIÓN	MUESTRA	OBSERVACIONES	RESULTADO
TELA	SO	CUMPLE	Muestra Cumple según EE.TT de Bases Integradas
COLOR	SO		
MODELO	SO		
ESCOTE	SO		
DELANTERO EXT.	SO		
ESPALDA	SO		
BOTONES	SO		
OJALES	SO		
VUELTA	SO		
BASTA	SO		
ENSANCHES	SO		
FORRO	SO		
HILO	SO		
COSTURAS	SO		
REMALLES	SO		
ENTRETELA	SO		
ETIQUETAS	SO		
ACABADOS	SO		
PRESENTACIÓN	SO		

LEYENDA:
SO = Sin Observaciones





### EVALUACION TÉCNICA DE MUESTRAS

ENTIDAD: **AGRORURAL**

REFERENCIA: **EVALUACION DE MUESTRAS DE UNIFORME PARA DAMAS**

**ITEM N°01**

PRENDA: **PANTALÓN - INVIERNO**

POSTOR: **DIGONZ SAC**

FECHA DE  
EVALUACION:

**06-SEP-2024**

DESCRIPCIÓN	MUESTRA	OBSERVACIONES	RESULTADO
TELA	SO	CUMPLE	Muestra Cumple según EE.TT de Bases Integradas
COLOR	SO		
MODELO	SO		
PRETINA	SO		
DELANTERO	SO		
BOLSILLO SECRETO	SO		
CIERRE	SO		
BOTONES	SO		
OJALES	SO		
BASTA	SO		
ENSANCHES	SO		
HILOS	SO		
COSTURAS	SO		
REMALLES	SO		
ENTRETELA	SO		
ETIQUETAS	SO		
ACABADOS	SO		
PRESENTACIÓN	SO		

LEYENDA:

SO = Sin Observaciones





### EVALUACION TÉCNICA DE MUESTRAS

ENTIDAD:	AGRORURAL		
REFERENCIA:	EVALUACION DE MUESTRAS DE UNIFORME PARA DAMAS		ITEM N°01
PRENDA:	BLUSA - INVIERNO		
POSTOR:	DIGONZ SAC	FECHA DE EVALUACION:	06-SEP-2024

DESCRIPCIÓN	MUESTRA	OBSERVACIONES	RESULTADO
TELA	SO	CUMPLE	Muestra Cumple según EE.TT de Bases Integradas
CUELLO	SO		
MODELO	SO		
CONFECCION	SO		
DELANTERO	SO		
ESPALDA	SO		
MANGAS	SO		
ENSANCHES	SO		
BOTONES	SO		
HILO	SO		
COSTURAS	SO		
REMALLES	SO		
ETIQUETAS	SO		
ACABADO	SO		
PRESENTACIÓN	SO		

LEYENDA:
SO = Sin Observaciones





## ITEM N°01

### UNIFORME DE VERANO E INVIERNO DAMAS



POSTOR:  
G&G FASHION SAC



### EVALUACION TÉCNICA DE MUESTRAS

ENTIDAD:	AGRORURAL		
REFERENCIA:	EVALUACION DE MUESTRAS DE UNIFORME PARA DAMAS		ITEM N°01
PRENDA:	SACO - VERANO CÁLIDO		
POSTOR:	G&G FASHION SAC	FECHA DE EVALUACION:	06-SEP-2024

DESCRIPCIÓN	MUESTRA	OBSERVACIONES	RESULTADO
TELA	SO	CUMPLE	Muestra Cumple según EE.TT de Bases Integradas
COLOR	SO		
MODELO	SO		
ESCOTE	SO		
DELANTERO IZQ. EXT.	SO		
DELANTERO IZQ. INT.	SO		
ESPALDA	SO		
BOLSILLOS	SO		
VUELTA	SO		
BOTONES	SO		
MANGAS	SO		
HOMBRERAS	SO		
BASTA	SO		
ENSANCHES	SO		
FORRO	SO		
HILO	SO		
COSTURAS	SO		
REMALLES	SO		
ENTRETELA	SO		
ETIQUETAS	SO		
ACABADOS	SO		
PRESENTACIÓN	SO		

LEYENDA:
SO = Sin Observaciones



### EVALUACION TÉCNICA DE MUESTRAS

ENTIDAD: **AGRORURAL**

REFERENCIA: **EVALUACION DE MUESTRAS DE  
UNIFORME PARA DAMAS**

**ITEM N°01**

PRENDA: **PANTALÓN - VERANO CÁLIDO**

POSTOR: **G&G FASHION SAC**

FECHA DE  
EVALUACION:

**06-SEP-2024**

DESCRIPCIÓN	MUESTRA	OBSERVACIONES	RESULTADO
TELA	SO	CUMPLE	Muestra Cumple según EE.TT de Bases Integradas
COLOR	SO		
MODELO	SO		
PRETINA	SO		
DELANTERO	SO		
POSTERIOR	SO		
BOLSILLO SECRETO	SO		
CIERRE	SO		
BOTONES	SO		
OJALES	SO		
BASTA	SO		
ENSANCHES	SO		
HILOS	SO		
COSTURAS	SO		
REMALLES	SO		
ENTRETELA	SO		
ETIQUETAS	SO		
ACABADOS	SO		
PRESENTACIÓN	SO		

LEYENDA:

SO = Sin Observaciones







### EVALUACION TÉCNICA DE MUESTRAS

ENTIDAD:	AGRORURAL		
REFERENCIA:	EVALUACION DE MUESTRAS DE UNIFORME PARA DAMAS		ITEM N°01
PRENDA:	FALDA - VERANO CÁLIDO		
POSTOR:	G&G FASHION SAC	FECHA DE EVALUACION:	06-SEP-2024

DESCRIPCIÓN	MUESTRA	OBSERVACIONES	RESULTADO
TELA	SO	CUMPLE	Muestra Cumple según EE.TT de Bases Integradas
COLOR	SO		
MODELO	SO		
CONFECCION	SO		
VUELTA	SO		
DELANTERO	SO		
ESPALDA	SO		
CIERRE	SO		
FORRO	SO		
BOLSILLO	SO		
BASTA	SO		
ENSANCHES	SO		
HILOS	SO		
COSTURAS	SO		
REMALLES	SO		
ENTRETELA	SO		
ETIQUETAS	SO		
ACABADO	SO		
PRESENTACIÓN	SO		

LEYENDA:
SO = Sin Observaciones



### EVALUACION TÉCNICA DE MUESTRAS

ENTIDAD:	AGRORURAL		
REFERENCIA:	EVALUACION DE MUESTRAS DE UNIFORME PARA DAMAS		ITEM N°01
PRENDA:	BLUSA 1 - VERANO CÁLIDO		
POSTOR:	G&G FASHION SAC	FECHA DE EVALUACION:	06-SEP-2024

DESCRIPCIÓN	MUESTRA	OBSERVACIONES	RESULTADO
TELA	SO	CUMPLE	Muestra Cumple según EE.TT de Bases Integradas
COLOR	SO		
MODELO	SO		
CONFECCION	SO		
DELANTERO	SO		
ESPALDA	SO		
MANGAS	SO		
ENSANCHES	SO		
BOTON	SO		
HILO	SO		
COSTURAS	SO		
REMALLES	SO		
ETIQUETAS	SO		
ACABADO	SO		
PRESENTACIÓN	SO		

LEYENDA:
SO = Sin Observaciones





### EVALUACION TÉCNICA DE MUESTRAS

ENTIDAD:	AGRORURAL		
REFERENCIA:	EVALUACION DE MUESTRAS DE UNIFORME PARA DAMAS		ITEM N°01
PRENDA:	BLUSA 2 - VERANO CÁLIDO		
POSTOR:	G&G FASHION SAC	FECHA DE EVALUACION:	06-SEP-2024

DESCRIPCIÓN	MUESTRA	OBSERVACIONES	RESULTADO
TELA	SO	CUMPLE	Muestra Cumple según EE.TT de Bases Integradas
COLOR	SO		
MODELO	SO		
CONFECCION	SO		
DELANTERO	SO		
ESPALDA	SO		
MANGAS	SO		
ENSANCHES	SO		
HILO	SO		
COSTURAS	SO		
REMALLES	SO		
ETIQUETAS	SO		
ACABADO	SO		
PRESENTACIÓN	SO		

LEYENDA:
SO = Sin Observaciones





### EVALUACION TÉCNICA DE MUESTRAS

ENTIDAD:	AGRORURAL		
REFERENCIA:	EVALUACION DE MUESTRAS DE UNIFORME PARA DAMAS		ITEM N°01
PRENDA:	SACO - VERANO FRÍO		
POSTOR:	G&G FASHION SAC	FECHA DE EVALUACION:	06-SEP-2024

DESCRIPCIÓN	MUESTRA	OBSERVACIONES	RESULTADO
TELA	SO	CUMPLE	Muestra Cumple según EE.TT de Bases Integradas
COLOR	SO		
MODELO	SO		
ESCOTE	SO		
DELANTERO IZQ. EXT.	SO		
DELANTERO IZQ. INT.	SO		
ESPALDA	SO		
BOLSILLOS	SO		
VUELTA	SO		
BOTONES	SO		
MANGAS	SO		
HOMBRERAS	SO		
BASTA	SO		
ENSANCHES	SO		
FORRO	SO		
HILO	SO		
COSTURAS	SO		
REMALLES	SO		
ENTRETELA	SO		
ETIQUETAS	SO		
ACABADOS	SO		
PRESENTACIÓN	SO		

#### LEYENDA:

SO = Sin Observaciones



### EVALUACION TÉCNICA DE MUESTRAS

ENTIDAD: **AGRORURAL**

REFERENCIA: **EVALUACION DE MUESTRAS DE UNIFORME PARA DAMAS** **ITEM N°01**

PRENDA: **PANTALÓN - VERANO FRÍO**

POSTOR: **G&G FASHION SAC** FECHA DE EVALUACION: **06-SEP-2024**

DESCRIPCIÓN	MUESTRA	OBSERVACIONES	RESULTADO
TELA	SO	CUMPLE	Muestra Cumple según EE.TT de Bases Integradas
COLOR	SO		
MODELO	SO		
PRETINA	SO		
DELANTERO	SO		
POSTERIOR	SO		
BOLSILLO SECRETO	SO		
CIERRE	SO		
BOTONES	SO		
OJALES	SO		
BASTA	SO		
ENSANCHES	SO		
HILOS	SO		
COSTURAS	SO		
REMALLES	SO		
ENTRETELA	SO		
ETIQUETAS	SO		
ACABADOS	SO		
PRESENTACIÓN	SO		

#### LEYENDA:

SO = Sin Observaciones



### EVALUACION TÉCNICA DE MUESTRAS

ENTIDAD: **AGRORURAL**

REFERENCIA: **EVALUACION DE MUESTRAS DE UNIFORME PARA DAMAS** **ITEM N°01**

PRENDA: **BLUSA 1 - VERANO FRÍO**

POSTOR: **G&G FASHION SAC** **FECHA DE EVALUACION:** **06-SEP-2024**

DESCRIPCIÓN	MUESTRA	OBSERVACIONES	RESULTADO
TELA	SO	CUMPLE	Muestra Cumple según EE.TT de Bases Integradas
COLOR	SO		
MODELO	SO		
CONFECCION	SO		
DELANTERO	SO		
ESPALDA	SO		
MANGAS	SO		
ENSANCHES	SO		
BOTON	SO		
HILO	SO		
COSTURAS	SO		
REMALLES	SO		
ETIQUETAS	SO		
ACABADO	SO		
PRESENTACIÓN	SO		

#### LEYENDA:

SO = Sin Observaciones







### EVALUACION TÉCNICA DE MUESTRAS

ENTIDAD:	AGRORURAL		
REFERENCIA:	EVALUACION DE MUESTRAS DE UNIFORME PARA DAMAS		ITEM N°01
PRENDA:	BLUSA 2 - VERANO FRÍO		
POSTOR:	G&G FASHION SAC	FECHA DE EVALUACION:	06-SEP-2024

DESCRIPCIÓN	MUESTRA	OBSERVACIONES	RESULTADO
TELA	SO	CUMPLE	Muestra Cumple según EE.TT de Bases Integradas
COLOR	SO		
MODELO	SO		
CONFECCION	SO		
DELANTERO	SO		
ESPALDA	SO		
MANGAS	SO		
ENSANCHES	SO		
BOTON	SO		
HILO	SO		
COSTURAS	SO		
REMALLES	SO		
ETIQUETAS	SO		
ACABADO	SO		
PRESENTACIÓN	SO		

LEYENDA:
SO = Sin Observaciones

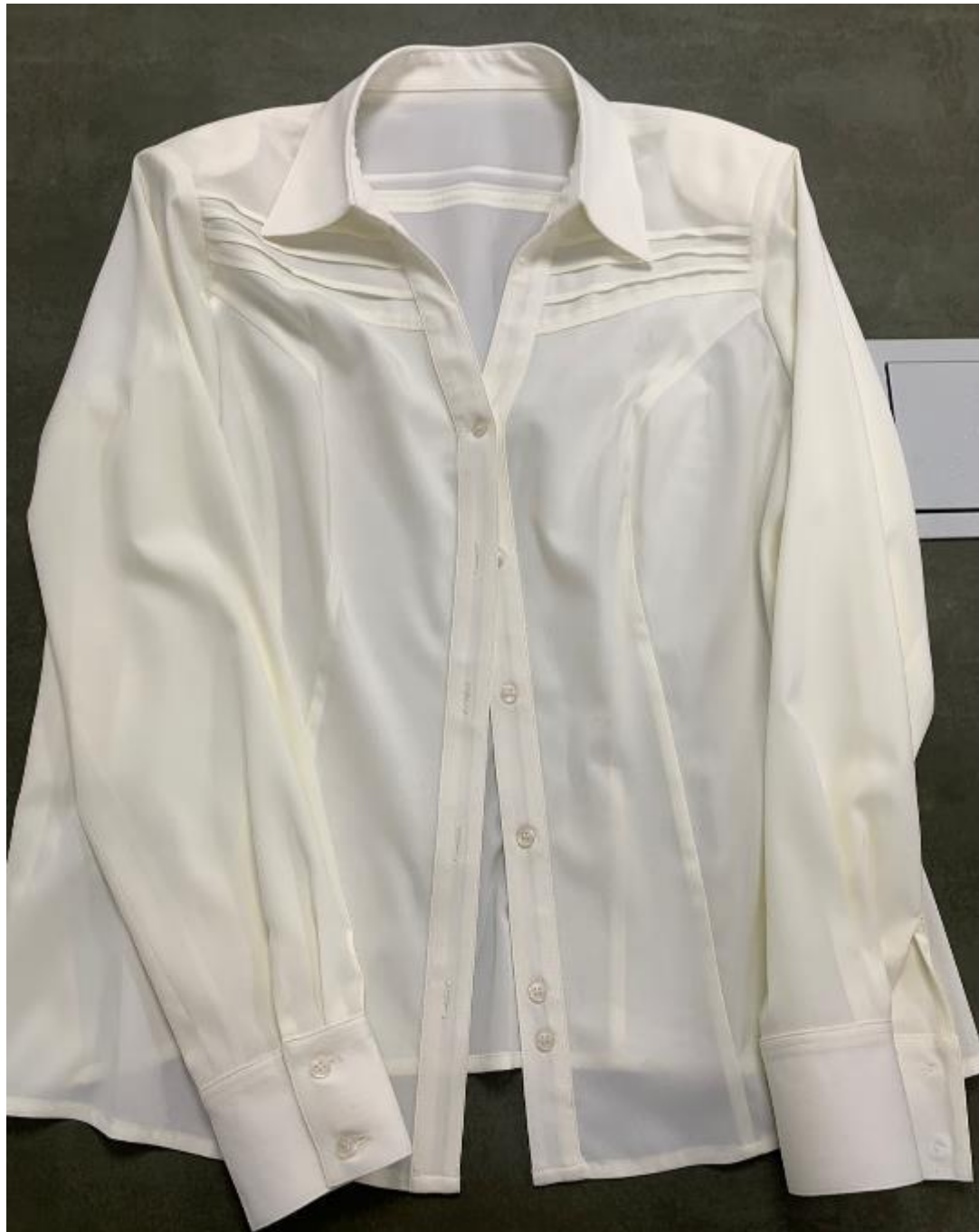

### EVALUACION TÉCNICA DE MUESTRAS

ENTIDAD:	AGRORURAL		
REFERENCIA:	EVALUACION DE MUESTRAS DE UNIFORME PARA DAMAS	ITEM N°01	
PRENDA:	SACO - INVIERNO		
POSTOR:	G&G FASHION SAC	FECHA DE EVALUACION:	06-SEP-2024

DESCRIPCIÓN	MUESTRA	OBSERVACIONES	RESULTADO
TELA	SO	NO CUMPLE	Muestra No Cumple según EE.TT de Bases Integradas
COLOR	SO		
MODELO	SO		
ESCOTE	SO		
DELANTERO IZQ. EXT.	SO		
DELANTERO IZQ. INT.	SO		
ESPALDA	SO		
VUELTA	SO		
BOTONES	SO		
MANGAS	SO		
HOMBRERAS	SO		
BASTA	SO		
ENSANCHES	SO		
FORRO	SO		
HILO	SO		
COSTURAS	SO		
REMALLES	SO		
ENTRETELA	SO		
ETIQUETAS	SO		
ACABADOS	Presenta mancha en interior - etiqueta de tela		
PRESENTACIÓN	SO		

LEYENDA:
SO = Sin Observaciones



### EVALUACION TÉCNICA DE MUESTRAS

ENTIDAD:	AGRORURAL		
REFERENCIA:	EVALUACION DE MUESTRAS DE UNIFORME PARA DAMAS		ITEM N°01
PRENDA:	CHALECO - INVIERNO		
POSTOR:	G&G FASHION SAC	FECHA DE EVALUACION:	06-SEP-2024

DESCRIPCIÓN	MUESTRA	OBSERVACIONES	RESULTADO
TELA	SO	CUMPLE	Muestra Cumple según EE.TT de Bases Integradas
COLOR	SO		
MODELO	SO		
ESCOTE	SO		
DELANTERO EXT.	SO		
ESPALDA	SO		
BOTONES	SO		
OJALES	SO		
VUELTA	SO		
BASTA	SO		
ENSANCHES	SO		
FORRO	SO		
HILO	SO		
COSTURAS	SO		
REMALLAS	SO		
ENTRETELA	SO		
ETIQUETAS	SO		
ACABADOS	SO		
PRESENTACIÓN	SO		

LEYENDA:
SO = Sin Observaciones







EVALUACION TÉCNICA DE MUESTRAS

ENTIDAD: AGRORURAL

REFERENCIA: EVALUACION DE MUESTRAS DE UNIFORME PARA DAMAS

ITEM N°01

PRENDA: PANTALÓN - INVIERNO

POSTOR: G&G FASHION SAC

FECHA DE EVALUACION:

06-SEP-2024

DESCRIPCIÓN	MUESTRA	OBSERVACIONES	RESULTADO
TELA	SO	NO CUMPLE	Muestra No Cumple según EE.TT de Bases Integradas
COLOR	SO		
MODELO	SO		
PRETINA	SO		
DELANTERO	SO		
BOLSILLO SECRETO	SO		
CIERRE	SO		
BOTONES	SO		
OJALES	Presenta bordado de ojal roto		
BASTA	SO		
ENSANCHES	SO		
HILOS	SO		
COSTURAS	SO		
REMALLES	SO		
ENTRETELA	SO		
ETIQUETAS	SO		
ACABADOS	SO		
PRESENTACIÓN	SO		

LEYENDA:

SO = Sin Observaciones

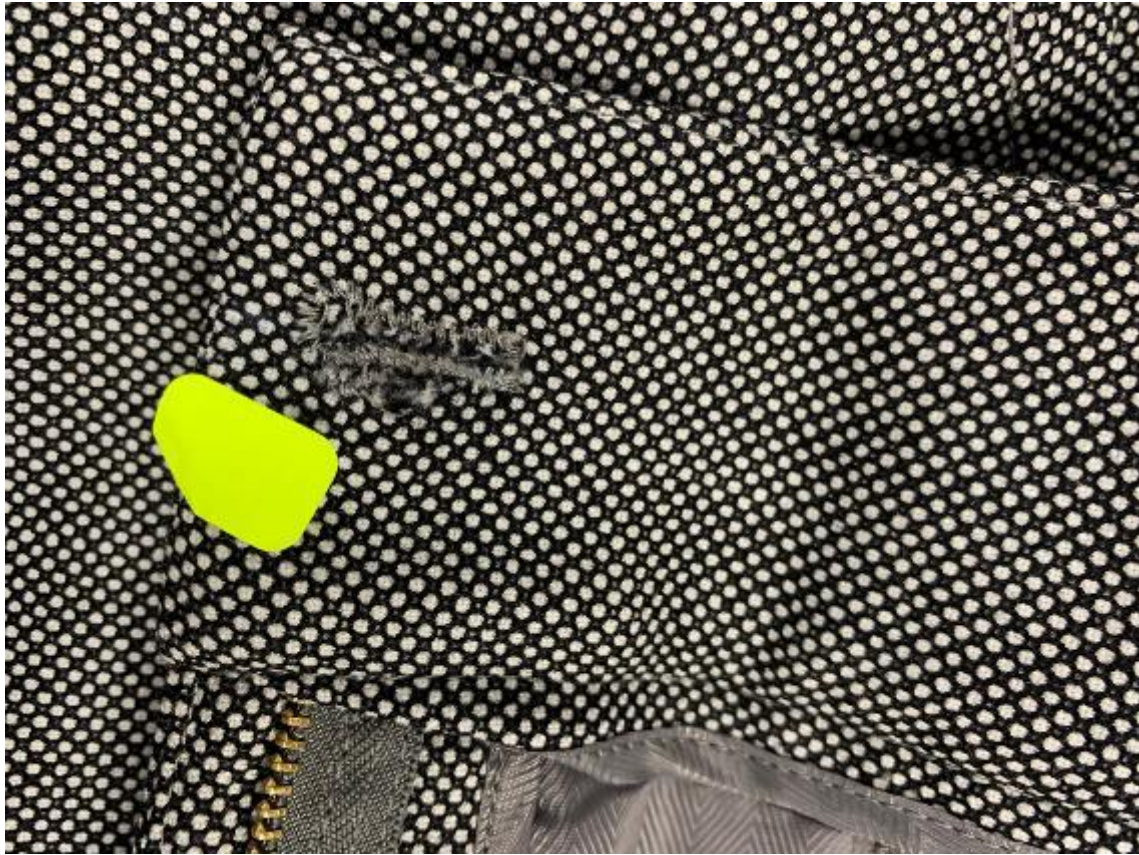

EVALUACION TÉCNICA DE MUESTRAS

ENTIDAD:	AGRORURAL		
REFERENCIA:	EVALUACION DE MUESTRAS DE UNIFORME PARA DAMAS		ITEM N°01
PRENDA:	BLUSA - INVIERNO		
POSTOR:	G&G FASHION SAC	FECHA DE EVALUACION:	06-SEP-2024

DESCRIPCIÓN	MUESTRA	OBSERVACIONES	RESULTADO
TELA	SO	NO CUMPLE	Muestra No Cumple según EE.TT de Bases Integradas
CUELLO	SO		
MODELO	SO		
CONFECCION	SO		
DELANTERO	SO		
ESPALDA	SO		
MANGAS	SO		
ENSANCHES	SO		
BOTONES	No presenta botón de repuesto		
HILO	SO		
COSTURAS	SO		
REMALLES	SO		
ETIQUETAS	SO		
ACABADO	SO		
PRESENTACIÓN	SO		

LEYENDA:
SO = Sin Observaciones





## ITEM N°02

# UNIFORME DE VERANO E INVIERNO CABALLEROS

POSTOR:  
SAMITEX SA





EVALUACION TÉCNICA DE MUESTRAS

ENTIDAD: AGRORURAL

REFERENCIA: EVALUACION DE MUESTRAS DE UNIFORME  
PARA CABALLEROS

TEM N°02

PRENDA: SACO - VERANO

POSTOR: SAMITEX SA

FECHA DE EVALUACION: 06-SEP-2024

DESCRIPCIÓN	MUESTRA	OBSERVACIONES	RESULTADO
TELA	SO	NO CUMPLE	Muestra No Cumple según EE.TT de Bases Integradas
COLOR	SO		
MODELO	SO		
CUELLO	SO		
DELANTERO IZQ. EXT.	SO		
DELANTERO IZQ. INT.	SO		
DELANTERO DERECHO EXT.	SO		
BOTONES DELANTEROS	SO		
DELANTERO DERECHO INT.	SO		
BOLSILLOS	Presenta bolsillo porta documento interior izquierdo con atraque media luna con puntada saltada.		
VUELTA	SO		
SOLAPA	SO		
COSTADILLO	SO		
ESPALDA	Presenta cruce de abertura asimétrico, tiene 5.5cm y 5.6cm, se pide 5cm.		
FORRO	Presenta fuelle de 2.5cm de profundidad, se pide 2cm.		
ABERTURA	SO		
MANGAS	SO		
BASTA Y MARTILLO DE MANGA	SO		
HOMBROS	SO		
SISA	SO		
BASTA DE SACO	SO		
BOTONES	SO		
HILO	SO		
PLASTON	SO		
ETIQUETAS	SO		
ACABADO	SO		
PRESENTACIÓN	SO		

LEYENDA:

SO = Sin Observaciones

CONSULTORIA INDUSTRIAL TXP S.A.C.  
VoBo  
INGENIERIA









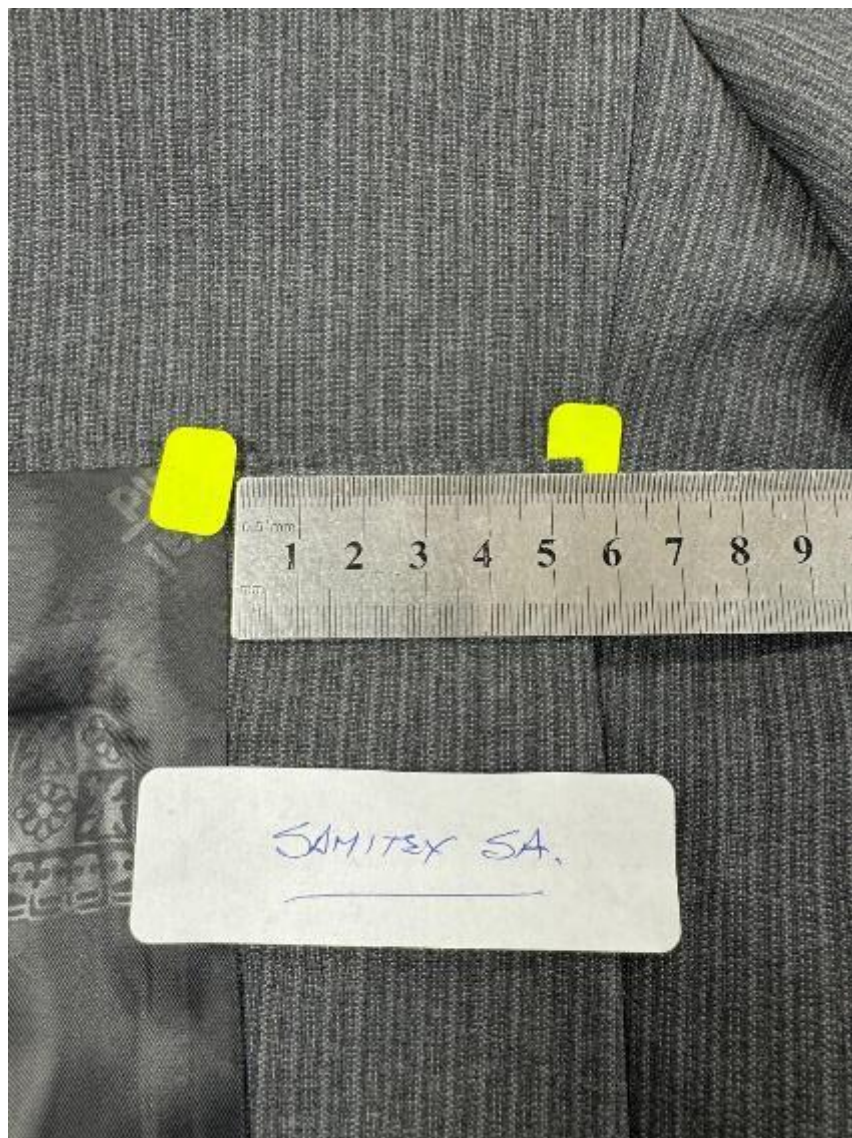





### EVALUACION TÉCNICA DE MUESTRAS

ENTIDAD:	AGRORURAL		
REFERENCIA:	EVALUACION DE MUESTRAS DE UNIFORME PARA CABALLEROS		ITEM N°02
PRENDA:	PANTALON VERANO		
POSTOR:	SAMITEX SA	FECHA DE EVALUACION:	06-SEP-2024

DESCRIPCIÓN	MUESTRA	OBSERVACIONES	RESULTADO
TELA	SO	NO CUMPLE	Muestra No Cumple según EE.TT de Bases Integradas
COLOR	SO		
MODELO	SO		
PRETINA	SO		
PRESILLAS	SO		
BOLSILLO SECRETO	SO		
BOLSILLOS DELANTEROS	Presenta bolsa con pliegue, mal acabado.		
VUELTA DE BOLSILLOS	SO		
GARETA	SO		
GARETON	SO		
PINZAS	SO		
BOLSILLOS FUNDILLOS	SO		
TIRO FUNDILLOS	SO		
COSTADOS	SO		
BASTA	SO		
AVÍOS	SO		
BOTONES	SO		
HILO	SO		
ETIQUETAS	SO		
ACABADO	SO		
PRESENTACIÓN	SO		

LEYENDA:
SO = Sin Observaciones



### EVALUACION TÉCNICA DE MUESTRAS

ENTIDAD:	AGRORURAL		
REFERENCIA:	EVALUACION DE MUESTRAS DE UNIFORME PARA CABALLEROS		ITEM N°02
PRENDA:	CAMISA 1 - VERANO		
POSTOR:	SAMITEX SA	FECHA DE EVALUACION:	06-SEP-2024

DESCRIPCIÓN	MUESTRA	OBSERVACIONES	RESULTADO
TELA	SO	CUMPLE	Muestra Cumple según EE.TT de Bases Integradas
COLOR	SO		
MODELO	SO		
CUELLO	SO		
PIE DE CUELLO	SO		
DELANT IZQ.	SO		
DELANTERO DERECH.	SO		
BOLSILLO	SO		
CANESÚ	SO		
HOMBRO	SO		
YUGO FRANCÉS	SO		
MANGAS	SO		
PUÑOS	SO		
CUERPO	SO		
SISA	SO		
BASTILLADO DE FALDON	SO		
ESPALDA	SO		
HILO	SO		
ETIQUETAS	SO		
ACABADO	SO		
PRESENTACIÓN	SO		

#### LEYENDA:

SO = Sin Observaciones







### EVALUACION TÉCNICA DE MUESTRAS

ENTIDAD:	AGRORURAL		
REFERENCIA:	EVALUACION DE MUESTRAS DE UNIFORME PARA CABALLEROS		ITEM N°02
PRENDA:	CAMISA 2 - VERANO		
POSTOR:	SAMITEX SA	FECHA DE EVALUACION:	06-SEP-2024

DESCRIPCIÓN	MUESTRA	OBSERVACIONES	RESULTADO
TELA	SO	CUMPLE	Muestra Cumple según EE.TT de Bases Integradas
COLOR	SO		
MODELO	SO		
CUELLO	SO		
PIE DE CUELLO	SO		
DELANT IZQ.	SO		
DELANTERO DERECH.	SO		
BOLSILLO	SO		
CANESÚ	SO		
HOMBRO	SO		
YUGO FRANCÉS	SO		
MANGAS	SO		
PUÑOS	SO		
CUERPO	SO		
SISA	SO		
BASTILLADO DE FALDON	SO		
ESPALDA	SO		
HILO	SO		
ETIQUETAS	SO		
ACABADO	SO		
PRESENTACIÓN	SO		

LEYENDA:
SO = Sin Observaciones



### EVALUACION TÉCNICA DE MUESTRAS

ENTIDAD:	AGRORURAL		
REFERENCIA:	EVALUACION DE MUESTRAS DE UNIFORME PARA CABALLEROS		ITEM N°02
PRENDA:	SACO - INVIERNO		
POSTOR:	SAMITEX SA	FECHA DE EVALUACION:	06-SEP-2024

DESCRIPCIÓN	MUESTRA	OBSERVACIONES	RESULTADO
TELA	SO	NO CUMPLE	Muestra No Cumple según EE.TT de Bases Integradas
COLOR	SO		
MODELO	SO		
CUELLO	SO		
DELANTERO IZQ. EXT.	SO		
DELANTERO IZQ. INT.	SO		
DELANTERO DERECHO EXT.	SO		
BOTONES DELANTEROS	SO		
DELANTERO DERECHO INT.	SO		
BOLSILLOS	Presenta bolsillo superior cartera de 11cm de largo, se pide de 10.5 cm.		
VUELTA	SO		
SOLAPA	SO		
COSTADILLO	SO		
ESPALDA	Presenta cruce de abertura asimétrico, tiene 4.6cm, se pide 5cm.		
FORRO	Presenta fuelle de 2.5cm de profundidad, se pide 2cm.		
ABERTURA	SO		
MANGAS	SO		
BASTA Y MARTILLO DE MANGA	SO		
HOMBROS	SO		
SISA	SO		
BASTA DE SACO	SO		
BOTONES	SO		
HILO	SO		
PLASTON	SO		
ETIQUETAS	SO		
ACABADO	SO		
PRESENTACIÓN	SO		

LEYENDA:

SO = Sin Observaciones









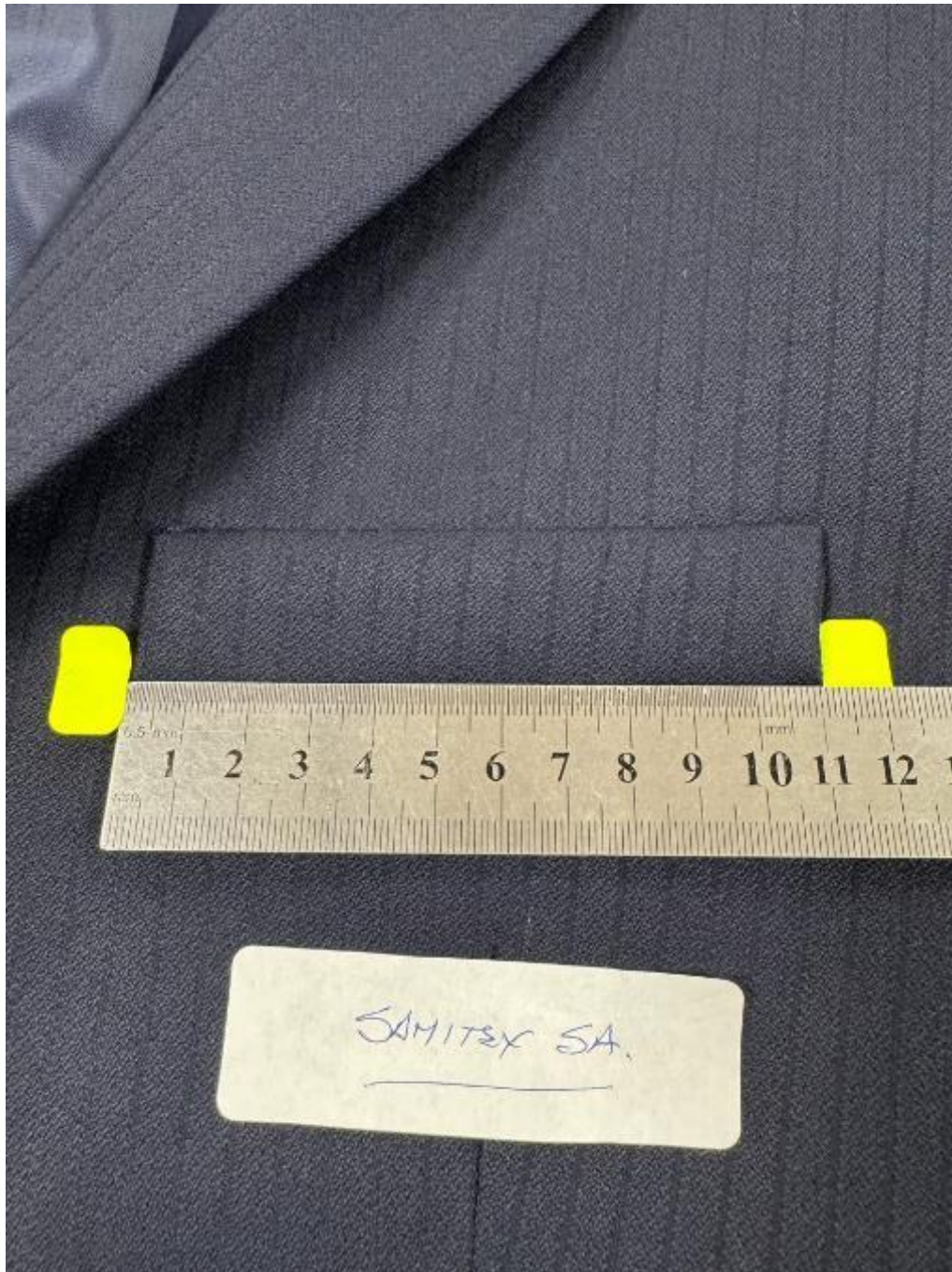

### EVALUACION TÉCNICA DE MUESTRAS

ENTIDAD: **AGRORURAL**

REFERENCIA: **EVALUACION DE MUESTRAS DE UNIFORME PARA CABALLEROS** **ITEM N°02**

PRENDA: **PANTALON - INVIERNO**

POSTOR: **SAMITEX SA** **FECHA DE EVALUACION:** **06-SEP-2024**

DESCRIPCIÓN	MUESTRA	OBSERVACIONES	RESULTADO
TELA	SO	CUMPLE	Muestra Cumple según EE.TT de Bases Integradas
COLOR	SO		
MODELO	SO		
PRETINA	SO		
PRESILLAS	SO		
BOLSILLO SECRETO	SO		
BOLSILLOS DELANTEROS	SO		
VUELTA DE BOLSILLOS	SO		
GARETA	SO		
GARETON	SO		
PINZAS	SO		
BOLSILLOS FUNDILLOS	SO		
TIRO FUNDILLOS	SO		
COSTADOS	SO		
BASTA	SO		
AVÍOS	SO		
BOTONES	SO		
HILO	SO		
ETIQUETAS	SO		
ACABADO	SO		
PRESENTACIÓN	SO		

LEYENDA:

SO = Sin Observaciones





### EVALUACION TÉCNICA DE MUESTRAS

ENTIDAD:	AGRORURAL		
REFERENCIA:	EVALUACION DE MUESTRAS DE UNIFORME PARA CABALLEROS		ITEM N°02
PRENDA:	CAMISA 1 - INVIERNO		
POSTOR:	SAMITEX SA	FECHA DE EVALUACION:	06-SEP-2024

DESCRIPCIÓN	MUESTRA	OBSERVACIONES	RESULTADO
TELA	SO	CUMPLE	Muestra Cumple según EE.TT de Bases Integradas
COLOR	SO		
MODELO	SO		
CUELLO	SO		
PIE DE CUELLO	SO		
DELANT IZQ.	SO		
DELANTERO DERECH.	SO		
BOLSILLO	SO		
CANESÚ	SO		
HOMBRO	SO		
YUGO FRANCÉS	SO		
MANGAS	SO		
PUÑOS	SO		
CUERPO	SO		
SISA	SO		
BASTILLADO DE FALDON	SO		
ESPALDA	SO		
HILO	SO		
ETIQUETAS	SO		
ACABADO	SO		
PRESENTACIÓN	SO		

#### LEYENDA:

SO = Sin Observaciones





### EVALUACION TÉCNICA DE MUESTRAS

ENTIDAD:	AGRORURAL		
REFERENCIA:	EVALUACION DE MUESTRAS DE UNIFORME PARA CABALLEROS		ITEM N°02
PRENDA:	CAMISA 2 - INVIERNO		
POSTOR:	SAMITEX SA	FECHA DE EVALUACION:	06-SEP-2024

DESCRIPCIÓN	MUESTRA	OBSERVACIONES	RESULTADO
TELA	SO	CUMPLE	Muestra Cumple según EE.TT de Bases Integradas
COLOR	SO		
MODELO	SO		
CUELLO	SO		
PIE DE CUELLO	SO		
DELANT IZQ.	SO		
DELANTERO DERECH.	SO		
BOLSILLO	SO		
CANESÚ	SO		
HOMBRO	SO		
YUGO FRANCÉS	SO		
MANGAS	SO		
PUÑOS	SO		
CUERPO	SO		
SISA	SO		
BASTILLADO DE FALDON	SO		
ESPALDA	SO		
HILO	SO		
ETIQUETAS	SO		
ACABADO	SO		
PRESENTACIÓN	SO		

LEYENDA:
SO = Sin Observaciones



## ITEM N°02

### UNIFORME DE VERANO E INVIERNO CABALLEROS



POSTOR:  
G&G FASHION SAC





### EVALUACION TÉCNICA DE MUESTRAS

ENTIDAD:	AGRORURAL		
REFERENCIA:	EVALUACION DE MUESTRAS DE UNIFORME PARA CABALLEROS		ITEM N°02
PRENDA:	SACO - VERANO		
POSTOR:	G&G FASHION SAC	FECHA DE EVALUACION:	06-SEP-2024

DESCRIPCIÓN	MUESTRA	OBSERVACIONES	RESULTADO
TELA	SO	CUMPLE	Muestra Cumple según EE.TT de Bases Integradas
COLOR	SO		
MODELO	SO		
CUELLO	SO		
DELANTERO IZQ. EXT.	SO		
DELANTERO IZQ. INT.	SO		
DELANTERO DERECHO EXT.	SO		
BOTONES DELANTEROS	SO		
DELANTERO DERECHO INT.	SO		
BOLSILLOS	SO		
VUELTA	SO		
SOLAPA	SO		
COSTADILLO	SO		
ESPALDA	SO		
FORRO	SO		
ABERTURA	SO		
MANGAS	SO		
BASTA Y MARTILLO DE MANGA	SO		
HOMBROS	SO		
SISA	SO		
BASTA DE SACO	SO		
BOTONES	SO		
HILO	SO		
PLASTON	SO		
ETIQUETAS	SO		
ACABADO	SO		
PRESENTACIÓN	SO		

#### LEYENDA:

SO = Sin Observaciones



### EVALUACION TÉCNICA DE MUESTRAS

ENTIDAD:	AGRORURAL		
REFERENCIA:	EVALUACION DE MUESTRAS DE UNIFORME PARA CABALLEROS		ITEM N°02
PRENDA:	PANTALON VERANO		
POSTOR:	G&G FASHION SAC	FECHA DE EVALUACION:	06-SEP-2024

DESCRIPCIÓN	MUESTRA	OBSERVACIONES	RESULTADO
TELA	SO	CUMPLE	Muestra Cumple según EE.TT de Bases Integradas
COLOR	SO		
MODELO	SO		
PRETINA	SO		
PRESILLAS	SO		
BOLSILLO SECRETO	SO		
BOLSILLOS DELANTEROS	SO		
VUELTA DE BOLSILLOS	SO		
GARETA	SO		
GARETON	SO		
PINZAS	SO		
BOLSILLOS FUNDILLOS	SO		
TIRO FUNDILLOS	SO		
COSTADOS	SO		
BASTA	SO		
AVÍOS	SO		
BOTONES	SO		
HILO	SO		
ETIQUETAS	SO		
ACABADO	SO		
PRESENTACIÓN	SO		

LEYENDA:
SO = Sin Observaciones





### EVALUACION TÉCNICA DE MUESTRAS

ENTIDAD:	AGRORURAL		
REFERENCIA:	EVALUACION DE MUESTRAS DE UNIFORME PARA CABALLEROS		ITEM N°02
PRENDA:	CAMISA 1 - VERANO		
POSTOR:	G&G FASHION SAC	FECHA DE EVALUACION:	06-SEP-2024

DESCRIPCIÓN	MUESTRA	OBSERVACIONES	RESULTADO
TELA	SO	CUMPLE	Muestra Cumple según EE.TT de Bases Integradas
COLOR	SO		
MODELO	SO		
CUELLO	SO		
PIE DE CUELLO	SO		
DELANT IZQ.	SO		
DELANTERO DERECH.	SO		
BOLSILLO	SO		
CANESÚ	SO		
HOMBRO	SO		
YUGO FRANCÉS	SO		
MANGAS	SO		
PUÑOS	SO		
CUERPO	SO		
SISA	SO		
BASTILLADO DE FALDON	SO		
ESPALDA	SO		
HILO	SO		
ETIQUETAS	SO		
ACABADO	SO		
PRESENTACIÓN	SO		

LEYENDA:
SO = Sin Observaciones



### EVALUACION TÉCNICA DE MUESTRAS

ENTIDAD:	AGRORURAL		
REFERENCIA:	EVALUACION DE MUESTRAS DE UNIFORME PARA CABALLEROS		ITEM N°02
PRENDA:	CAMISA 2 - VERANO		
POSTOR:	G&G FASHION SAC	FECHA DE EVALUACION:	06-SEP-2024

DESCRIPCIÓN	MUESTRA	OBSERVACIONES	RESULTADO
TELA	SO	NO CUMPLE	Muestra No Cumple según EE.TT de Bases Integradas
COLOR	SO		
MODELO	SO		
CUELLO	SO		
PIE DE CUELLO	SO		
DELANT IZQ.	Presenta ojales bordados con hilo a tono de la tela (se pide bordado con hilo blanco)		
DELANTERO DERECH.	Presenta medida de tachón de 3.4cm de ancho, se pide 3cm.		
BOLSILLO	SO		
CANESÚ	SO		
HOMBRO	SO		
YUGO FRANCÉS	SO		
MANGAS	SO		
PUÑOS	SO		
CUERPO	SO		
SISA	SO		
BASTILLADO DE FALDON	SO		
ESPALDA	SO		
HILO	SO		
ETIQUETAS	SO		
ACABADO	SO		
PRESENTACIÓN	SO		

LEYENDA:
SO = Sin Observaciones

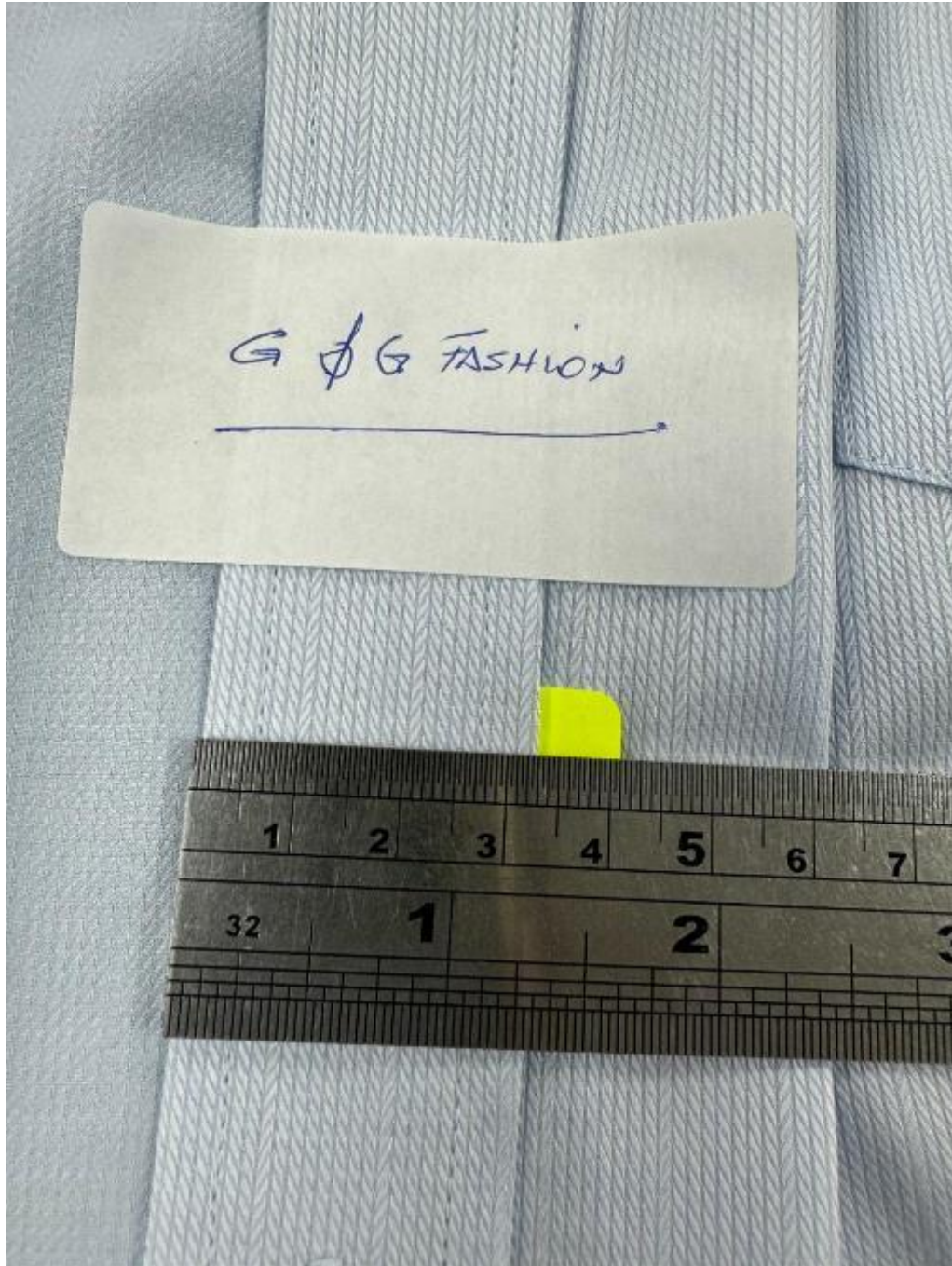



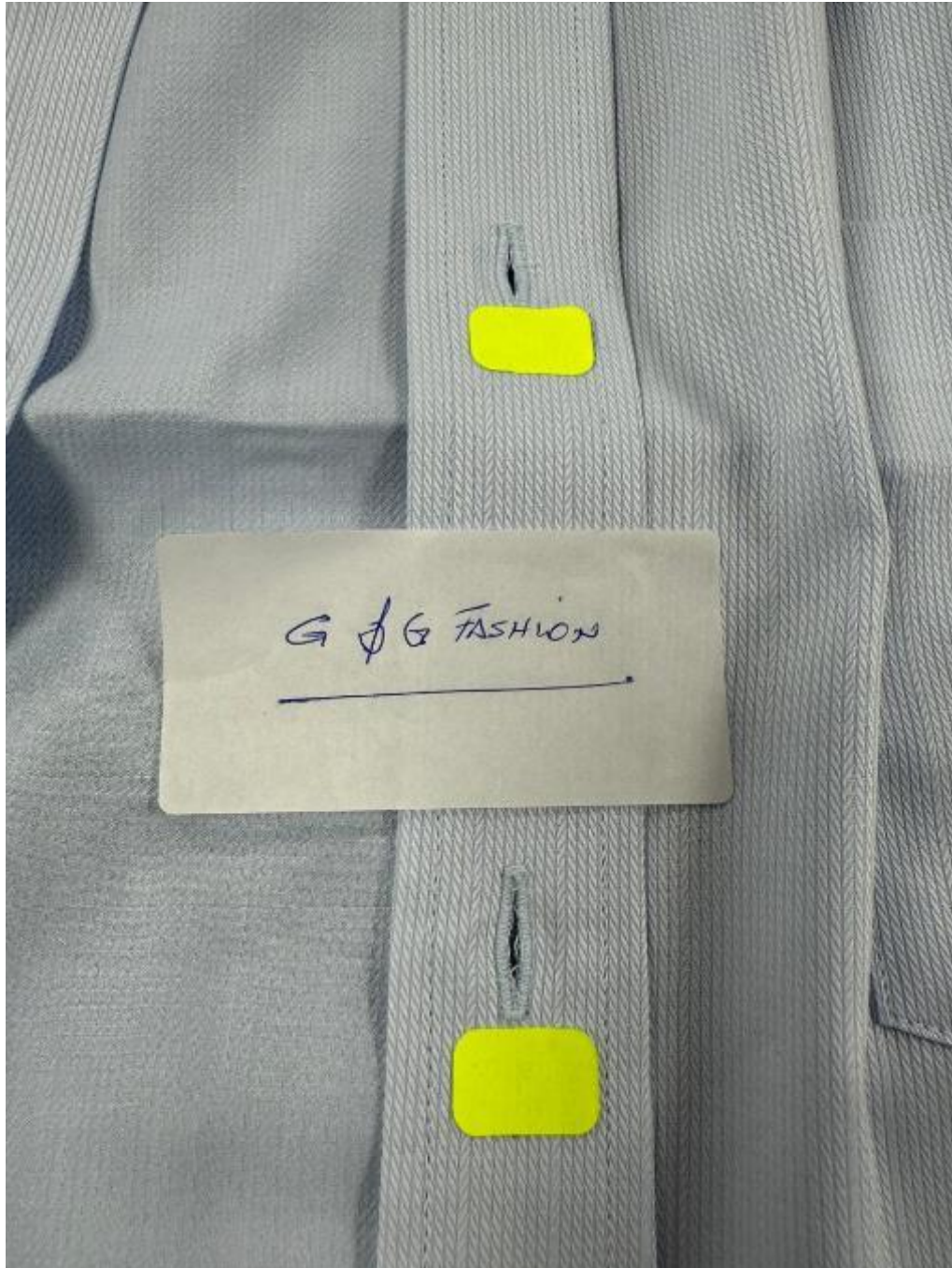

EVALUACION TÉCNICA DE MUESTRAS

ENTIDAD:	AGRORURAL		
REFERENCIA:	EVALUACION DE MUESTRAS DE UNIFORME PARA CABALLEROS		ITEM N°02
PRENDA:	SACO - INVIERNO		
POSTOR:	G&G FASHION SAC	FECHA DE EVALUACION:	06-SEP-2024

DESCRIPCIÓN	MUESTRA	OBSERVACIONES	RESULTADO
TELA	SO	CUMPLE	Muestra Cumple según EE.TT de Bases Integradas
COLOR	SO		
MODELO	SO		
CUELLO	SO		
DELANTERO IZQ. EXT.	SO		
DELANTERO IZQ. INT.	SO		
DELANTERO DERECHO EXT.	SO		
BOTONES DELANTEROS	SO		
DELANTERO DERECHO INT.	SO		
BOLSILLOS	SO		
VUELTA	SO		
SOLAPA	SO		
COSTADILLO	SO		
ESPALDA	SO		
FORRO	SO		
ABERTURA	SO		
MANGAS	SO		
BASTA Y MARTILLO DE MANGA	SO		
HOMBROS	SO		
SISA	SO		
BASTA DE SACO	SO		
BOTONES	SO		
HILO	SO		
PLASTON	SO		
ETIQUETAS	SO		
ACABADO	SO		
PRESENTACIÓN	SO		

LEYENDA:

SO = Sin Observaciones



### EVALUACION TÉCNICA DE MUESTRAS

ENTIDAD: **AGRORURAL**

REFERENCIA: **EVALUACION DE MUESTRAS DE UNIFORME PARA CABALLEROS** **ITEM N°02**

PRENDA: **PANTALON - INVIERNO**

POSTOR: **G&G FASHION SAC** **FECHA DE EVALUACION:** **06-SEP-2024**

DESCRIPCIÓN	MUESTRA	OBSERVACIONES	RESULTADO
TELA	SO	CUMPLE	Muestra Cumple según EE.TT de Bases Integradas
COLOR	SO		
MODELO	SO		
PRETINA	SO		
PRESILLAS	SO		
BOLSILLO SECRETO	SO		
BOLSILLOS DELANTEROS	SO		
VUELTA DE BOLSILLOS	SO		
GARETA	SO		
GARETON	SO		
PINZAS	SO		
BOLSILLOS FUNDILLOS	SO		
TIRO FUNDILLOS	SO		
COSTADOS	SO		
BASTA	SO		
AVÍOS	SO		
BOTONES	SO		
HILO	SO		
ETIQUETAS	SO		
ACABADO	SO		
PRESENTACIÓN	SO		

LEYENDA:

SO = Sin Observaciones





### EVALUACION TÉCNICA DE MUESTRAS

ENTIDAD:	AGRORURAL		
REFERENCIA:	EVALUACION DE MUESTRAS DE UNIFORME PARA CABALLEROS		ITEM N°02
PRENDA:	CAMISA 1 - INVIERNO		
POSTOR:	G&G FASHION SAC	FECHA DE EVALUACION:	06-SEP-2024

DESCRIPCIÓN	MUESTRA	OBSERVACIONES	RESULTADO
TELA	SO	CUMPLE	Muestra Cumple según EE.TT de Bases Integradas
COLOR	SO		
MODELO	SO		
CUELLO	SO		
PIE DE CUELLO	SO		
DELANT IZQ.	SO		
DELANTERO DERECH.	SO		
BOLSILLO	SO		
CANESÚ	SO		
HOMBRO	SO		
YUGO FRANCÉS	SO		
MANGAS	SO		
PUÑOS	SO		
CUERPO	SO		
SISA	SO		
BASTILLADO DE FALDON	SO		
ESPALDA	SO		
HILO	SO		
ETIQUETAS	SO		
ACABADO	SO		
PRESENTACIÓN	SO		

LEYENDA:
SO = Sin Observaciones



### EVALUACION TÉCNICA DE MUESTRAS

ENTIDAD:	AGRORURAL		
REFERENCIA:	EVALUACION DE MUESTRAS DE UNIFORME PARA CABALLEROS		ITEM N°02
PRENDA:	CAMISA 2 - INVIERNO		
POSTOR:	G&G FASHION SAC	FECHA DE EVALUACION:	06-SEP-2024

DESCRIPCIÓN	MUESTRA	OBSERVACIONES	RESULTADO
TELA	SO	CUMPLE	Muestra Cumple según EE.TT de Bases Integradas
COLOR	SO		
MODELO	SO		
CUELLO	SO		
PIE DE CUELLO	SO		
DELANT IZQ.	SO		
DELANTERO DERECH.	SO		
BOLSILLO	SO		
CANESÚ	SO		
HOMBRO	SO		
YUGO FRANCÉS	SO		
MANGAS	SO		
PUÑOS	SO		
CUERPO	SO		
SISA	SO		
BASTILLADO DE FALDON	SO		
ESPALDA	SO		
HILO	SO		
ETIQUETAS	SO		
ACABADO	SO		
PRESENTACIÓN	SO		

#### LEYENDA:

SO = Sin Observaciones





## ITEM N°02

### UNIFORME DE VERANO E INVIERNO CABALLEROS

POSTOR:  
DIGONZ SAC



### EVALUACION TÉCNICA DE MUESTRAS

ENTIDAD:	AGRORURAL	
REFERENCIA:	EVALUACION DE MUESTRAS DE UNIFORME PARA CABALLEROS	ITEM N°02
PRENDA:	SACO - VERANO	
POSTOR:	DIGONZ SAC	FECHA DE EVALUACION: 06-SEP-2024

DESCRIPCIÓN	MUESTRA	OBSERVACIONES	RESULTADO
TELA	SO	CUMPLE	Muestra Cumple según EE.TT de Bases Integradas
COLOR	SO		
MODELO	SO		
CUELLO	SO		
DELANTERO IZQ. EXT.	SO		
DELANTERO IZQ. INT.	SO		
DELANTERO DERECHO EXT.	SO		
BOTONES DELANTEROS	SO		
DELANTERO DERECHO INT.	SO		
BOLSILLOS	SO		
VUELTA	SO		
SOLAPA	SO		
COSTADILLO	SO		
ESPALDA	SO		
FORRO	SO		
ABERTURA	SO		
MANGAS	SO		
BASTA Y MARTILLO DE MANGA	SO		
HOMBROS	SO		
SISA	SO		
BASTA DE SACO	SO		
BOTONES	SO		
HILO	SO		
PLASTON	SO		
ETIQUETAS	SO		
ACABADO	SO		
PRESENTACIÓN	SO		

LEYENDA:
SO = Sin Observaciones





### EVALUACION TÉCNICA DE MUESTRAS

ENTIDAD:	AGRORURAL		
REFERENCIA:	EVALUACION DE MUESTRAS DE UNIFORME PARA CABALLEROS	ITEM N°02	
PRENDA:	PANTALON VERANO		
POSTOR:	DIGONZ SAC	FECHA DE EVALUACION:	06-SEP-2024

DESCRIPCIÓN	MUESTRA	OBSERVACIONES	RESULTADO
TELA	SO	CUMPLE	Muestra Cumple según EE.TT de Bases Integradas
COLOR	SO		
MODELO	SO		
PRETINA	SO		
PRESILLAS	SO		
BOLSILLO SECRETO	SO		
BOLSILLOS DELANTEROS	SO		
VUELTA DE BOLSILLOS	SO		
GARETA	SO		
GARETON	SO		
PINZAS	SO		
BOLSILLOS FUNDILLOS	SO		
TIRO FUNDILLOS	SO		
COSTADOS	SO		
BASTA	SO		
AVÍOS	SO		
BOTONES	SO		
HILO	SO		
ETIQUETAS	SO		
ACABADO	SO		
PRESENTACIÓN	SO		

LEYENDA:
SO = Sin Observaciones



### EVALUACION TÉCNICA DE MUESTRAS

ENTIDAD:	AGRORURAL		
REFERENCIA:	EVALUACION DE MUESTRAS DE UNIFORME PARA CABALLEROS	ITEM N°02	
PRENDA:	CAMISA 1 - VERANO		
POSTOR:	DIGONZ SAC	FECHA DE EVALUACION:	06-SEP-2024

DESCRIPCIÓN	MUESTRA	OBSERVACIONES	RESULTADO
TELA	SO	CUMPLE	Muestra Cumple según EE.TT de Bases Integradas
COLOR	SO		
MODELO	SO		
CUELLO	SO		
PIE DE CUELLO	SO		
DELANT IZQ.	SO		
DELANTERO DERECH.	SO		
BOLSILLO	SO		
CANESÚ	SO		
HOMBRO	SO		
YUGO FRANCÉS	SO		
MANGAS	SO		
PUÑOS	SO		
CUERPO	SO		
SISA	SO		
BASTILLADO DE FALDON	SO		
ESPALDA	SO		
HILO	SO		
ETIQUETAS	SO		
ACABADO	SO		
PRESENTACIÓN	SO		

#### LEYENDA:

SO = Sin Observaciones





### EVALUACION TÉCNICA DE MUESTRAS

ENTIDAD:	AGRORURAL		
REFERENCIA:	EVALUACION DE MUESTRAS DE UNIFORME PARA CABALLEROS		ITEM N°02
PRENDA:	CAMISA 2 - VERANO		
POSTOR:	DIGONZ SAC	FECHA DE EVALUACION:	06-SEP-2024

DESCRIPCIÓN	MUESTRA	OBSERVACIONES	RESULTADO
TELA	SO	CUMPLE	Muestra Cumple según EE.TT de Bases Integradas
COLOR	SO		
MODELO	SO		
CUELLO	SO		
PIE DE CUELLO	SO		
DELANT IZQ.	SO		
DELANTERO DERECH.	SO		
BOLSILLO	SO		
CANESÚ	SO		
HOMBRO	SO		
YUGO FRANCÉS	SO		
MANGAS	SO		
PUÑOS	SO		
CUERPO	SO		
SISA	SO		
BASTILLADO DE FALDON	SO		
ESPALDA	SO		
HILO	SO		
ETIQUETAS	SO		
ACABADO	SO		
PRESENTACIÓN	SO		

LEYENDA:
SO = Sin Observaciones



### EVALUACION TÉCNICA DE MUESTRAS

ENTIDAD:	AGRORURAL	
REFERENCIA:	EVALUACION DE MUESTRAS DE UNIFORME PARA CABALLEROS	ITEM N°02
PRENDA:	SACO - INVIERNO	
POSTOR:	DIGONZ SAC	FECHA DE EVALUACION: 06-SEP-2024

DESCRIPCIÓN	MUESTRA	OBSERVACIONES	RESULTADO
TELA	SO	CUMPLE	Muestra Cumple según EE.TT de Bases Integradas
COLOR	SO		
MODELO	SO		
CUELLO	SO		
DELANTERO IZQ. EXT.	SO		
DELANTERO IZQ. INT.	SO		
DELANTERO DERECHO EXT.	SO		
BOTONES DELANTEROS	SO		
DELANTERO DERECHO INT.	SO		
BOLSILLOS	SO		
VUELTA	SO		
SOLAPA	SO		
COSTADILLO	SO		
ESPALDA	SO		
FORRO	SO		
ABERTURA	SO		
MANGAS	SO		
BASTA Y MARTILLO DE MANGA	SO		
HOMBROS	SO		
SISA	SO		
BASTA DE SACO	SO		
BOTONES	SO		
HILO	SO		
PLASTON	SO		
ETIQUETAS	SO		
ACABADO	SO		
PRESENTACIÓN	SO		

LEYENDA:
SO = Sin Observaciones



### EVALUACION TÉCNICA DE MUESTRAS

ENTIDAD: **AGRORURAL**

REFERENCIA: **EVALUACION DE MUESTRAS DE UNIFORME PARA CABALLEROS** **ITEM N°02**

PRENDA: **PANTALON - INVIERNO**

POSTOR: **DIGONZ SAC** **FECHA DE EVALUACION:** **06-SEP-2024**

DESCRIPCIÓN	MUESTRA	OBSERVACIONES	RESULTADO
TELA	SO	CUMPLE	Muestra Cumple según EE.TT de Bases Integradas
COLOR	SO		
MODELO	SO		
PRETINA	SO		
PRESILLAS	SO		
BOLSILLO SECRETO	SO		
BOLSILLOS DELANTEROS	SO		
VUELTA DE BOLSILLOS	SO		
GARETA	SO		
GARETON	SO		
PINZAS	SO		
BOLSILLOS FUNDILLOS	SO		
TIRO FUNDILLOS	SO		
COSTADOS	SO		
BASTA	SO		
AVÍOS	SO		
BOTONES	SO		
HILO	SO		
ETIQUETAS	SO		
ACABADO	SO		
PRESENTACIÓN	SO		

#### LEYENDA:

SO = Sin Observaciones





### EVALUACION TÉCNICA DE MUESTRAS

ENTIDAD: **AGRORURAL**

REFERENCIA: **EVALUACION DE MUESTRAS DE UNIFORME PARA CABALLEROS** **ITEM N°02**

PRENDA: **CAMISA 1 - INVIERNO**

POSTOR: **DIGONZ SAC** **FECHA DE EVALUACION:** **06-SEP-2024**

DESCRIPCIÓN	MUESTRA	OBSERVACIONES	RESULTADO
TELA	SO	CUMPLE	Muestra Cumple según EE.TT de Bases Integradas
COLOR	SO		
MODELO	SO		
CUELLO	SO		
PIE DE CUELLO	SO		
DELANT IZQ.	SO		
DELANTERO DERECH.	SO		
BOLSILLO	SO		
CANESÚ	SO		
HOMBRO	SO		
YUGO FRANCÉS	SO		
MANGAS	SO		
PUÑOS	SO		
CUERPO	SO		
SISA	SO		
BASTILLADO DE FALDON	SO		
ESPALDA	SO		
HILO	SO		
ETIQUETAS	SO		
ACABADO	SO		
PRESENTACIÓN	SO		

LEYENDA:

SO = Sin Observaciones



### EVALUACION TÉCNICA DE MUESTRAS

ENTIDAD: **AGRORURAL**

REFERENCIA: **EVALUACION DE MUESTRAS DE UNIFORME PARA CABALLEROS** **ITEM N°02**

PRENDA: **CAMISA 2 - INVIERNO**

POSTOR: **DIGONZ SAC** **FECHA DE EVALUACION:** **06-SEP-2024**

DESCRIPCIÓN	MUESTRA	OBSERVACIONES	RESULTADO
TELA	SO	CUMPLE	Muestra Cumple según EE.TT de Bases Integradas
COLOR	SO		
MODELO	SO		
CUELLO	SO		
PIE DE CUELLO	SO		
DELANT IZQ.	SO		
DELANTERO DERECH.	SO		
BOLSILLO	SO		
CANESÚ	SO		
HOMBRO	SO		
YUGO FRANCÉS	SO		
MANGAS	SO		
PUÑOS	SO		
CUERPO	SO		
SISA	SO		
BASTILLADO DE FALDON	SO		
ESPALDA	SO		
HILO	SO		
ETIQUETAS	SO		
ACABADO	SO		
PRESENTACIÓN	SO		

LEYENDA:

SO = Sin Observaciones







## ITEM N°03

### CALZADO DE VERANO E INVIERNO CABALLEROS

POSTOR:  
CUEROS ALEXA SAC



### EVALUACION TÉCNICA DE MUESTRAS

ENTIDAD: **AGRORURAL**

REFERENCIA: **EVALUACION DE MUESTRAS DE CALZADO PARA CABALLEROS**

**ITEM N°03**

ARTICULO DE CUERO: **CALZADO VERANO**

POSTOR: **CUEROS ALEXA SAC**

FECHA DE EVALUACION: **06-SEP-24**

DESCRIPCIÓN	MUESTRA	OBSERVACIONES	RESULTADO
CUERO	SO	NO CUMPLE	Muestra No Cumple según EE.TT de Bases Integradas
COLOR	SO		
FORRO	SO		
FORRO DE TALON	SO		
MODELO	No presenta Brogues individuales decorativos en costura de Carrillera.		
CORTE O CAPELLADA	No presenta sombreado oscuro en costura central de capellada. No presenta brogues individuales decorativos en costura central de capellada		
HORMAS	SO		
APARADO	SO		
PLANTILLA	SO		
LENGUETA	SO		
CONTRAFUERTE	SO		
FALZA	presenta cambrillón metálico no acerado (se pide Cambrillón metálico acerado).		
PLANTA	presenta cuero Quebracho con inserto de caucho (se pide planta de caucho antideslizante)		
RESISTENCIA AL DESPEGUE	SO		
PASADORES	SO		
ETIQUETADO	SO		
ACABADO DEL CALZADO	SO		
NUMERACIÓN Y TALLAS	SO		
PRESENTACIÓN	SO		

#### LEYENDA:

SO = Sin Observaciones

























### EVALUACION TÉCNICA DE MUESTRAS

ENTIDAD: AGRORURAL

REFERENCIA: EVALUACION DE MUESTRAS DE CALZADO PARA CABALLEROS ITEM N°03

ARTICULO DE CUERO: CALZADO INVIERNO

POSTOR: CUEROS ALEXA SAC FECHA DE EVALUACION: 06-SEP-24

DESCRIPCIÓN	MUESTRA	OBSERVACIONES	RESULTADO
CUERO	SO	NO CUMPLE	Muestra No Cumple según EE.TT de Bases Integradas
COLOR	SO		
FORRO	SO		
FORRO DE TALON	SO		
MODELO	SO		
CORTE O CAPELLADA	SO		
HORMAS	SO		
APARADO	SO		
PLANTILLA	SO		
PUNTERA	SO		
CONTRAFUERTE	SO		
FALZA	presenta cambrillón metálico no acerado (se pide cambrillón metálico acerado).		
PLANTA	presenta cuero Quebracho con inserto de caucho (se pide planta de caucho antideslizante)		
LENGÜETA	SO		
RESISTENCIA AL DESPEGUE	SO		
PLANTA	SO		
ETIQUETADO	SO		
ACABADO DEL CALZADO	SO		
NUMERACIÓN Y TALLAS	SO		
PRESENTACIÓN	SO		

LEYENDA:

SO = Sin Observaciones

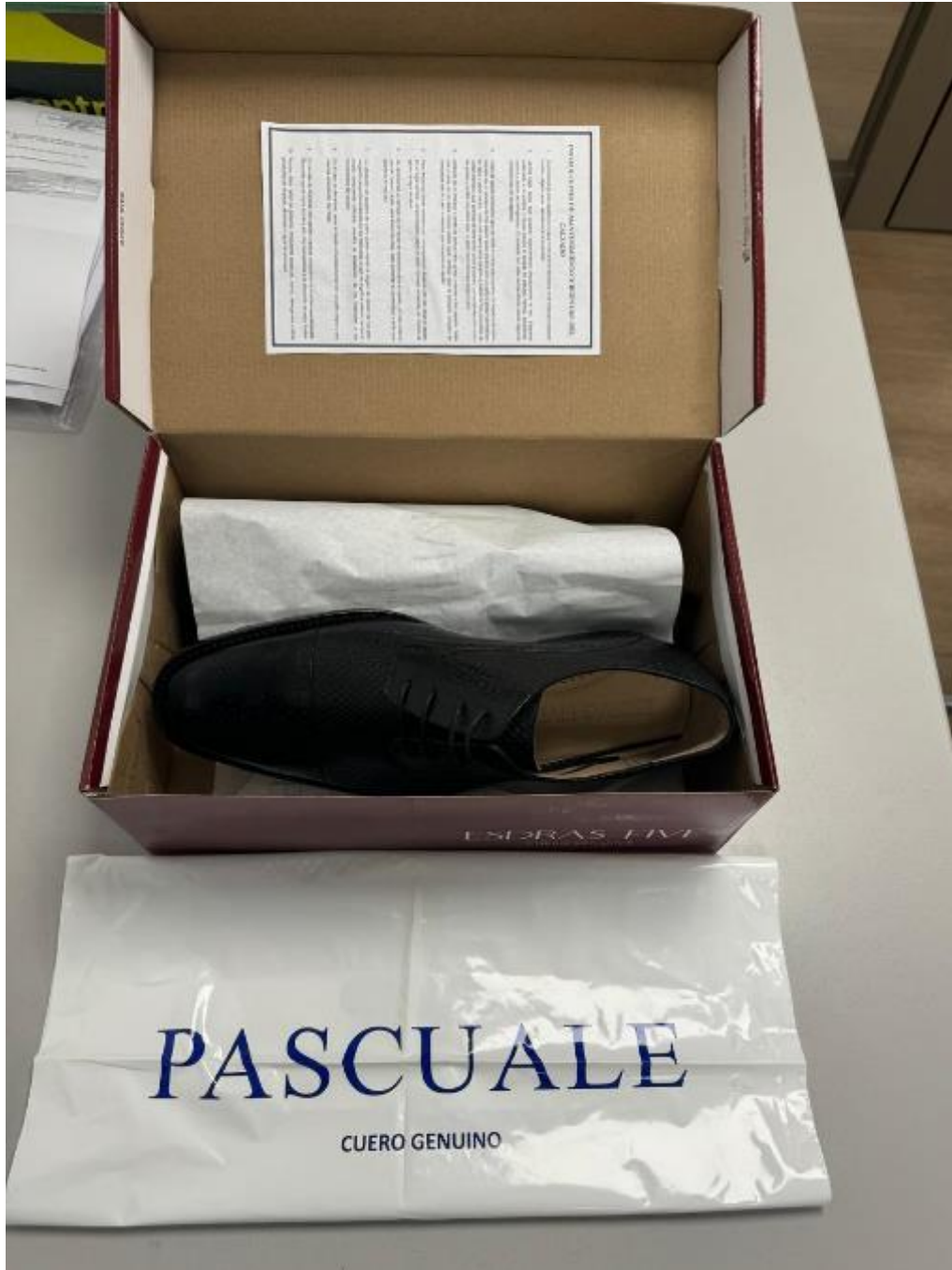

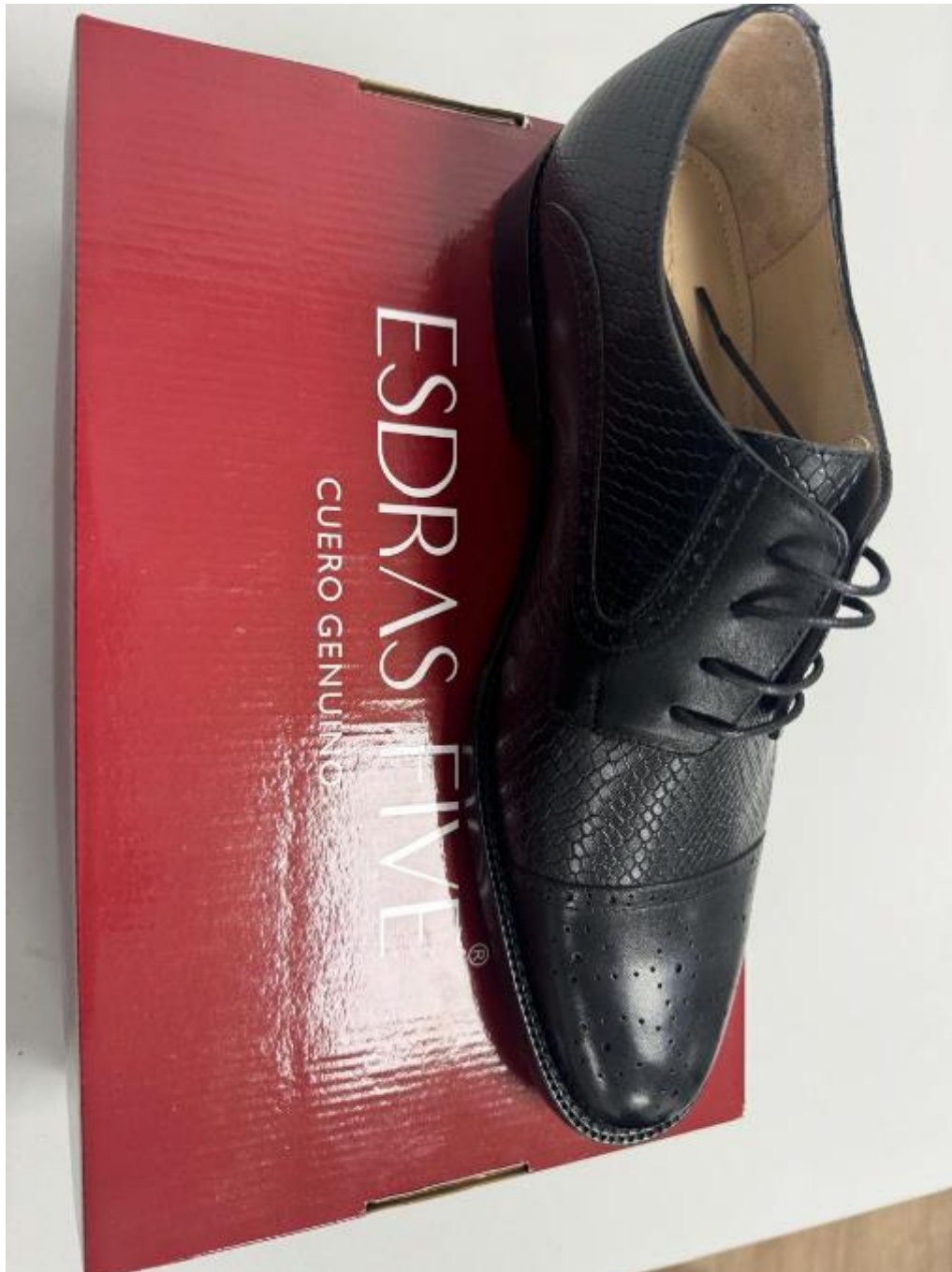













## ITEM N°03

### CALZADO DE VERANO E INVIERNO CABALLEROS

POSTOR:  
BOTICENTRO PERU S.R.L



### EVALUACION TÉCNICA DE MUESTRAS

ENTIDAD: **AGRORURAL**

REFERENCIA: EVALUACION DE MUESTRAS DE CALZADO  
PARA CABALLEROS

ITEM N°03

ARTICULO DE CUERO: CALZADO VERANO

POSTOR: BOTICENTRO SRL

FECHA DE  
EVALUACION: 06-SEP-24

DESCRIPCIÓN	MUESTRA	OBSERVACIONES	RESULTADO
CUERO	SO	CUMPLE	Muestra Cumple según EE.TT de Bases Integradas
COLOR	SO		
FORRO	SO		
FORRO DE TALON	SO		
MODELO	SO		
CORTE O CAPELLADA	SO		
HORMAS	SO		
APARADO	SO		
PLANTILLA	SO		
LENGUETA	SO		
CONTRAFUERTE	SO		
FALZA	SO		
PLANTA	SO		
RESISTENCIA AL DESPEGUE	SO		
PASADORES	SO		
ETIQUETADO	SO		
ACABADO DEL CALZADO	SO		
NUMERACIÓN Y TALLAS	SO		
PRESENTACIÓN	SO		

LEYENDA:

SO = Sin Observaciones















EVALUACION TÉCNICA DE MUESTRAS

ENTIDAD: **AGRORURAL**

REFERENCIA: EVALUACION DE MUESTRAS DE CALZADO PARA CABALLEROS **ITEM N°03**

ARTICULO DE CUERO: CALZADO INVIERNO

POSTOR: BOTICENTRO SRL FECHA DE EVALUACION: 06-SEP-24

DESCRIPCIÓN	MUESTRA	OBSERVACIONES	RESULTADO
CUERO	SO	CUMPLE	Muestra Cumple según EE.TT de Bases Integradas
COLOR	SO		
FORRO	SO		
FORRO DE TALON	SO		
MODELO	SO		
CORTE O CAPELLADA	SO		
HORMAS	SO		
APARADO	SO		
PLANTILLA	SO		
PUNTERA	SO		
CONTRAFUERTE	SO		
FALZA	SO		
PLANTA	SO		
LENGÜETA	SO		
RESISTENCIA AL DESPEGUE	SO		
PLANTA	SO		
ETIQUETADO	SO		
ACABADO DEL CALZADO	SO		
NUMERACIÓN Y TALLAS	SO		
PRESENTACIÓN	SO		

LEYENDA:

SO = Sin Observaciones













## ITEM N°03

### CALZADO DE VERANO E INVIERNO CABALLEROS



POSTOR:  
G&F CUEROS Y DERIVADOS SAC



### EVALUACION TÉCNICA DE MUESTRAS

ENTIDAD: **AGRORURAL**

REFERENCIA: **EVALUACION DE MUESTRAS DE CALZADO PARA CABALLEROS**

**ITEM N°03**

ARTICULO DE CUERO: **CALZADO VERANO**

POSTOR: **G&F CUEROS Y DERIVADOS SAC**

FECHA DE EVALUACION: **06-SEP-24**

DESCRIPCIÓN	MUESTRA	OBSERVACIONES	RESULTADO
CUERO	SO	NO CUMPLE	Muestra No Cumple según EE.TT de Bases Integradas
COLOR	SO		
FORRO	SO		
FORRO DE TALON	SO		
MODELO	SO		
CORTE O CAPELLADA	No presenta sombreado oscuro en punta del zapato. No presenta sombreado oscuro en costura (Central) de capellada. No presenta sombreado oscuro en costuras laterales.		
HORMAS	SO		
APARADO	SO		
PLANTILLA	SO		
LENGUETA	SO		
CONTRAFUERTE	SO		
FALZA	SO		
PLANTA	SO		
RESISTENCIA AL DESPEGUE	SO		
PASADORES	SO		
ETIQUETADO	SO		
ACABADO DEL CALZADO	SO		
NUMERACIÓN Y TALLAS	SO		
PRESENTACIÓN	No presenta instrucciones de cuidado y uso en contratapa.		

LEYENDA:

SO = Sin Observaciones

























EVALUACION TÉCNICA DE MUESTRAS

ENTIDAD: AGRORURAL

REFERENCIA: EVALUACION DE MUESTRAS DE CALZADO PARA CABALLEROS ITEM N°03

ARTICULO DE CUERO: CALZADO INVIERNO

POSTOR: G&F CUEROS Y DERIVADOS SAC FECHA DE EVALUACION: 06-SEP-24

DESCRIPCIÓN	MUESTRA	OBSERVACIONES	RESULTADO
CUERO	SO	NO CUMPLE	Muestra No Cumple según EE.TT de Bases Integradas
COLOR	SO		
FORRO	SO		
FORRO DE TALON	SO		
MODELO	SO		
CORTE O CAPELLADA	Presenta cuero grabado a cuadros (se pide cuero grabado en reptil culebra)		
HORMAS	SO		
APARADO	SO		
PLANTILLA	SO		
PUNTERA	SO		
CONTRAFUERTE	SO		
FALZA	SO		
PLANTA	SO		
LENGÜETA	SO		
RESISTENCIA AL DESPEGUE	SO		
PLANTA	SO		
ETIQUETADO	SO		
ACABADO DEL CALZADO	SO		
NUMERACIÓN Y TALLAS	SO		
PRESENTACIÓN	No presenta instrucciones de cuidado y uso en contratapa.		

LEYENDA:

SO = Sin Observaciones













## ITEM N°03

# CALZADO DE VERANO E INVIERNO CABALLEROS



POSTOR:  
V&V VELUCCI SAC



### EVALUACION TÉCNICA DE MUESTRAS

ENTIDAD: **AGRORURAL**

REFERENCIA: **EVALUACION DE MUESTRAS DE CALZADO PARA CABALLEROS**

**ITEM N°03**

ARTICULO DE CUERO: **CALZADO VERANO**

POSTOR: **V&V VELUCCI SAC**

FECHA DE EVALUACION: **06-SEP-24**

DESCRIPCIÓN	MUESTRA	OBSERVACIONES	RESULTADO
CUERO	SO	NO CUMPLE	Muestra No Cumple según EE.TT de Bases Integradas
COLOR	SO		
FORRO	SO		
FORRO DE TALON	SO		
MODELO	SO		
CORTE O CAPELLADA	No presenta Brogues individuales decorativos en costura (Central) de capellada No presenta Brogues individuales decorativos en costura de Carrillera.		
HORMAS	SO		
APARADO	SO		
PLANTILLA	SO		
LENGUETA	SO		
CONTRAFUERTE	SO		
FALZA	Presenta cambrillón metálico no acerado (se pide cambrillón metálico acerado)		
PLANTA	SO		
RESISTENCIA AL DESPEGUE	SO		
PASADORES	SO		
ETIQUETADO	SO		
ACABADO DEL CALZADO	SO		
NUMERACIÓN Y TALLAS	SO		
PRESENTACIÓN	No presenta instrucciones de cuidado y uso en contratapa.		

LEYENDA:

SO = Sin Observaciones















EVALUACION TÉCNICA DE MUESTRAS

ENTIDAD: AGRORURAL

REFERENCIA: EVALUACION DE MUESTRAS DE CALZADO PARA CABALLEROS ITEM N°03

ARTICULO DE CUERO: CALZADO INVIERNO

POSTOR: V&V VELUCCI SAC FECHA DE EVALUACION: 06-SEP-24

DESCRIPCIÓN	MUESTRA	OBSERVACIONES	RESULTADO
CUERO	SO	NO CUMPLE	Muestra No Cumple según EE.TT de Bases Integradas
COLOR	SO		
FORRO	SO		
FORRO DE TALON	SO		
MODELO	SO		
CORTE O CAPELLADA	SO		
HORMAS	SO		
APARADO	SO		
PLANTILLA	SO		
PUNTERA	SO		
CONTRAFUERTE	SO		
FALZA	Presenta cambrillón metálico no acerado (se pide cambrillón metálico acerado)		
PLANTA	SO		
LENGÜETA	SO		
RESISTENCIA AL DESPEGUE	SO		
PLANTA	SO		
ETIQUETADO	SO		
ACABADO DEL CALZADO	SO		
NUMERACIÓN Y TALLAS	SO		
PRESENTACIÓN	No presenta instrucciones de cuidado y uso en contratapa.		

LEYENDA:

SO = Sin Observaciones









## ITEM N°03

# CALZADO DE VERANO E INVIERNO CABALLEROS



POSTOR:  
INDUSTRIAL ZAYMA SAC



EVALUACION TÉCNICA DE MUESTRAS

ENTIDAD: **AGRORURAL**

REFERENCIA: EVALUACION DE MUESTRAS DE CALZADO PARA CABALLEROS

ITEM N°03

ARTICULO DE CUERO: CALZADO VERANO

POSTOR: INDUSTRIAL ZAYMA SAC

FECHA DE EVALUACION: 06-SEP-24

DESCRIPCIÓN	MUESTRA	OBSERVACIONES	RESULTADO
CUERO	SO	NO CUMPLE	Muestra No Cumple según EE.TT de Bases Integradas
COLOR	SO		
FORRO	SO		
FORRO DE TALON	Presenta cuero dañado lado externo.		
MODELO	SO		
CORTE O CAPELLADA	No presenta Brogues individuales decorativos en costura central de capellada No presenta Brogues individuales decorativos en costura de Carrillera.		
HORMAS	SO		
APARADO	SO		
PLANTILLA	SO		
LENGUETA	SO		
CONTRAFUERTE	SO		
FALZA	SO		
PLANTA	SO		
RESISTENCIA AL DESPEGUE	SO		
PASADORES	SO		
ETIQUETADO	SO		
ACABADO DEL CALZADO	SO		
NUMERACIÓN Y TALLAS	SO		
PRESENTACIÓN	SO		

LEYENDA:

SO = Sin Observaciones









EVALUACION TÉCNICA DE MUESTRAS

ENTIDAD: AGRORURAL

REFERENCIA: EVALUACION DE MUESTRAS DE CALZADO PARA CABALLEROS ITEM N°03

ARTICULO DE CUERO: CALZADO INVIERNO

POSTOR: INDUSTRIAL ZAYMA SAC FECHA DE EVALUACION: 06-SEP-24

DESCRIPCIÓN	MUESTRA	OBSERVACIONES	RESULTADO
CUERO	SO	CUMPLE	Muestra Cumple según EE.TT de Bases Integradas
COLOR	SO		
FORRO	SO		
FORRO DE TALON	SO		
MODELO	SO		
CORTE O CAPELLADA	SO		
HORMAS	SO		
APARADO	SO		
PLANTILLA	SO		
PUNTERA	SO		
CONTRAFUERTE	SO		
FALZA	SO		
PLANTA	SO		
LENGÜETA	SO		
RESISTENCIA AL DESPEGUE	SO		
PLANTA	SO		
ETIQUETADO	SO		
ACABADO DEL CALZADO	SO		
NUMERACIÓN Y TALLAS	SO		
PRESENTACIÓN	SO		

LEYENDA:

SO = Sin Observaciones









