

PANEL FOTOGRÁFICO: ESTADO SITUACIONAL DE LAS ZONAS A INTERVENIR MEDIANTE EL SERVICIO DE MANTENIMIENTO Y RESTITUCIÓN DE LOS PISOS Y BAÑOS DEL PABELLÓN N°25 ADMINISTRACIÓN DEL HOSPITAL VÍCTOR LARCO HERRERA.



Foto 01: Piso ubicado en el corredor interno del Pabellón de Administración N°25 del HVLH-MINSA, donde se observa la deformación o hundimiento con respecto a la rasante (zona 01), el cual se espera corregir mediante servicio de mantenimiento y restitución de pisos.



Foto 02y03: Esta imagen pertenece a la zona 01 del servicio de intervención, específicamente es el límite de la zona 01 (102.79m²) con el patio central, siendo la primera parte del alcance y la segunda NO, se esta solicitando o proyectando la colocación de un muro (volumen) de gavión en el límite, que confine el terreno y favorezca la compactación y nivelación de la zona intervenida.

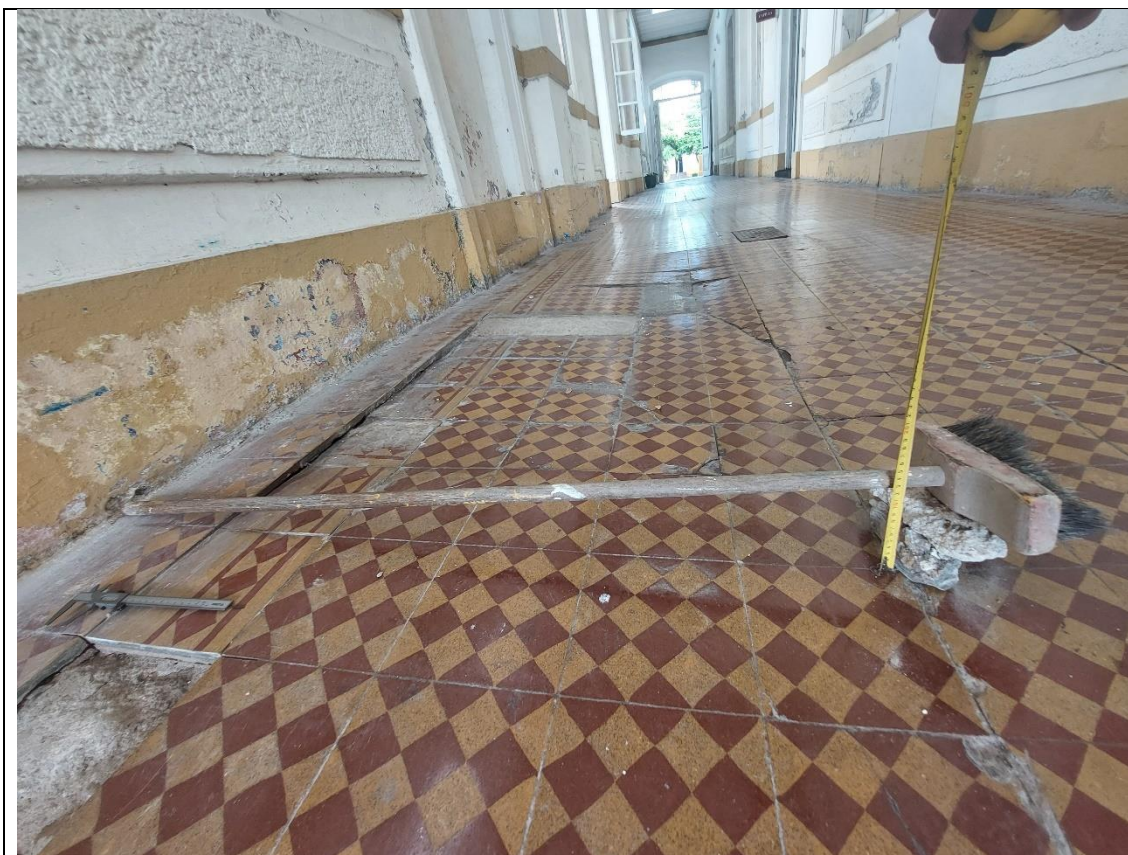

Foto 04y05: La deformación o hundimiento del área, no solo afecta el desplazamiento peatonal del sector; sino además genera el desplazamiento de elemento colindantes (ejemplo la primera imagen) y la red de desagüe de los SSHH anexos, provocando derrame que va (con el pasar del tiempo) en detrimento incluso de la estabilidad del lugar.

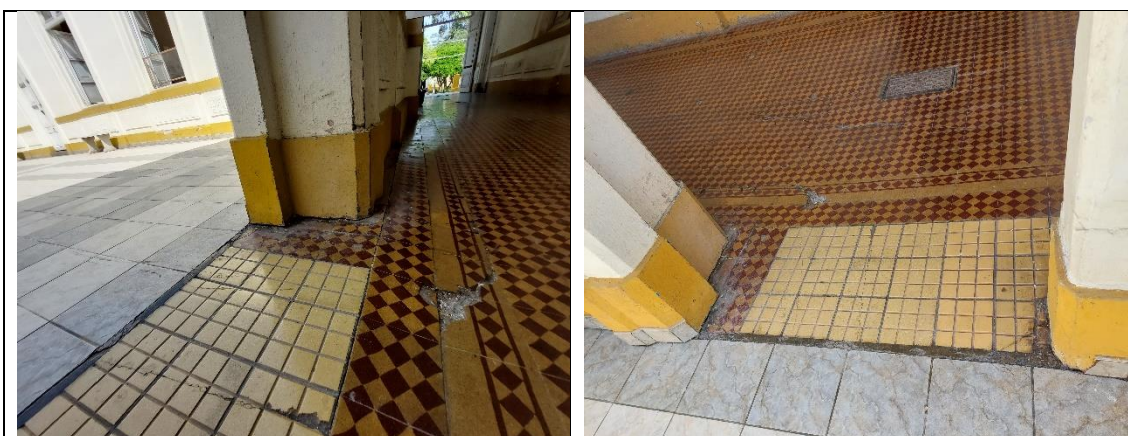

Foto 06y07: La zona 02(61.81m²) esta conformada por la oficina de economía (jefatura y personal), donde el piso esta bastante desnivelado y/o hundido en su zona central, reflejándose un aumento periódico en la luz entre los elementos divisorios y el piso.



Foto 08a11: Los SSHH pertenecientes o ubicados en la Zona 03(17.34m²) y 08(5.84m²) son los que se reflejan en las imágenes, donde se evidencio que bajo su rasante se encontró material de relleno húmedo, como una de las causantes del hundimiento general del sector, a corregir.



Foto 12y13: En la zona 04(32.10m²) y 05(25.79m²) se encuentra la dirección de administración y la oficina de comunicaciones en ambos ambientes se observa un hundimiento / deformación / grietas del piso, bastante pronunciado, por lo que se encuentra priorizado dentro del alcance del servicio.



Foto 14: En la zona 06 (25.41m²) y 07 (34.18m²) se encuentra la Dirección General, siendo los ambientes de la secretaría y directora general los ambientes afectados por la deformación del piso, tal como se muestra en la imagen (luz entre el elemento divisorio y el piso).



Foto 15, 16 y 17: En las zonas 09 (91.35m²) y 10 (138.68m²) se encuentra el corredor externo perimetral y la capilla institucional, el primero se priorizo parcialmente las áreas mas dañadas.