

PLANO PERIMÉTRICO

ESC. 1/500

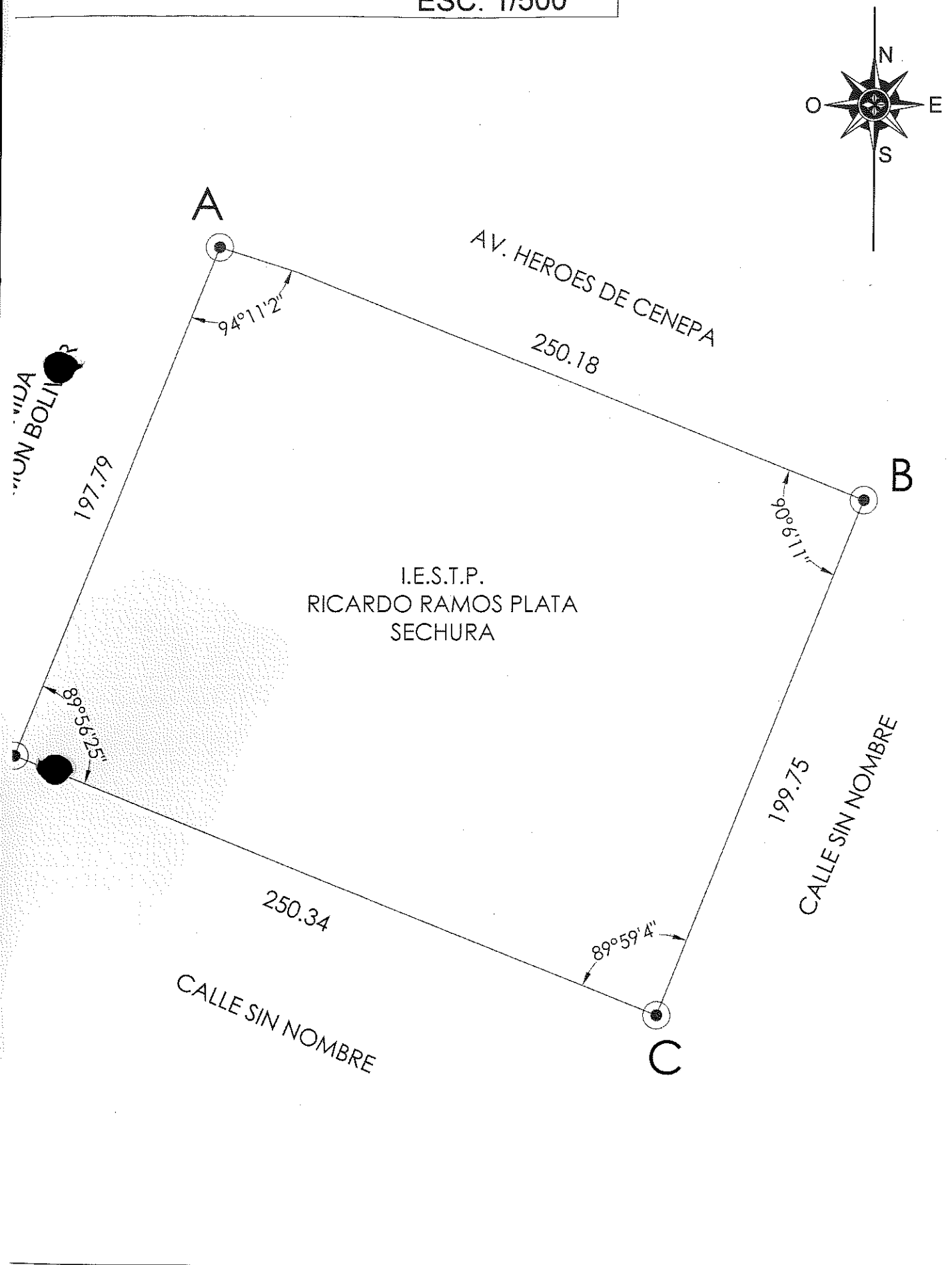

PLANO DE LOCALIZACIÓN

ESC. 1/2000

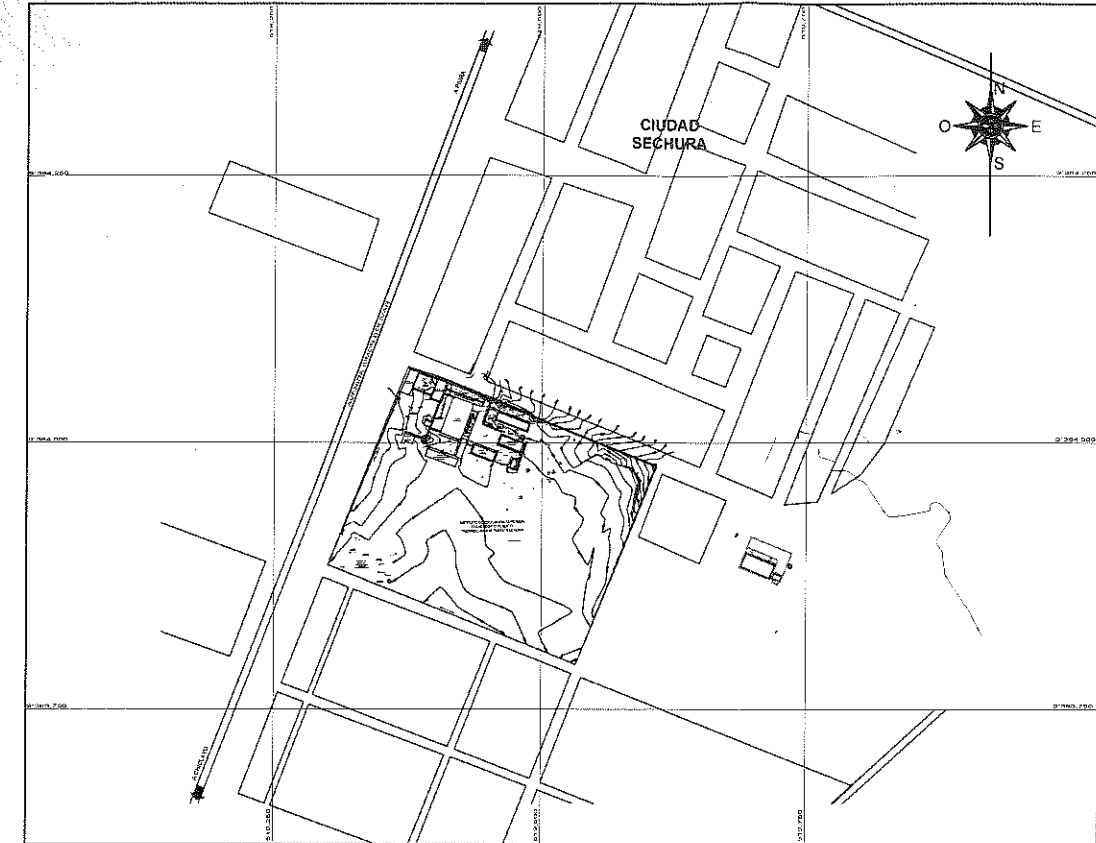

DATOS GENERALES:

- REGION : PIURA
- PROVINCIA : SECHURA
- DISTRITO : SECHURA
- DIRECCIÓN : Av. HÉROES DEL CENEPA S/N

CUADRO DE DATOS TECNICOS				COORDENADAS U.T.M WGS-84	
VERTICE	LADO	DISTANCIA	ANG. INTERNO	ESTE (X)	NORTE (Y)
A	A-B	250.18	94°11'02"	519374.909	9384069.361
B	B-C	199.75	90°06'11"	519607.866	9383978.403
C	C-D	250.34	89°59'04"	519533.859	9383792.859
D	D-A	197.79	89°56'25"	519301.325	9383885.736

AREA = 49994.64 m² PERÍMETRO = 898.06 ml.

[Signature]
Florella S. ...
CIP: 157910

[Signature]
Grecia Matthea Rodriguez Meca
CAP. 19429

		GOBIERNO REGIONAL PIURA DIRECCIÓN DE ESTUDIOS Y PROYECTOS	
PROYECTO: "MANTENIMIENTO DEL INSTITUTO SUPERIOR TECNOLÓGICO PÚBLICO RICARDO RAMOS PLATA, DISTRITO Y PROVINCIA DE SECHURA - DEPARTAMENTO DE PIURA"			
UBICACIÓN: OPTO.: PIURA PROV.: SECHURA DIST.: SECHURA	PLANO: Proyectista:	UBICACIÓN ARQ. GRECIA RODRIGUEZ MECA	LÁMINA: Feclia: JUNIO - 2023 Escala: INDICADA U-01

T03

T04

T02

T01

Area de innovacion Tecnologica
Area de Bienestar y empleabilidad
Area de Administracion
Sala de Profesores
Jefatura de Unidad Academica
Secretaria Academica
Almacen
SS.HH para Discapacitados
Vestidores
SS.HH de Varones
SS.HH de Mujeres
Cafetin
SOM
Aula de Arq I
Aula de Arq III
Aula de Arq V
Aula de Pesq I
Aula de Pesq III
Aula de Pesq V
Laboratorio de Microbiologia
Oficina de Coordinacion
Taller de Navegacion
Taller de Oceanografia
Laboratorio de Bromatologia
Sala de Procesos
Taller de Aparejos
SS.HH de Varones
SS.HH de Mujeres
Taller de redes y Ensamblaje
Laboartorio 2 (Centro de Computacion)
Sala de Servidor
Laboartorio 1 (Centro de Computacion)
Biblioteca
SS.HH de Varones
SS.HH de Mujeres
Direccion
Topico Institucional
Laboratorio de Farmacia
Taller - Topico
Fisioterapia y Rehabilitacion
Taller de Nutricion
Taller de Estimulacion
Aula de Farm I
Aula de Farm III
Aula de Farm V
Garita

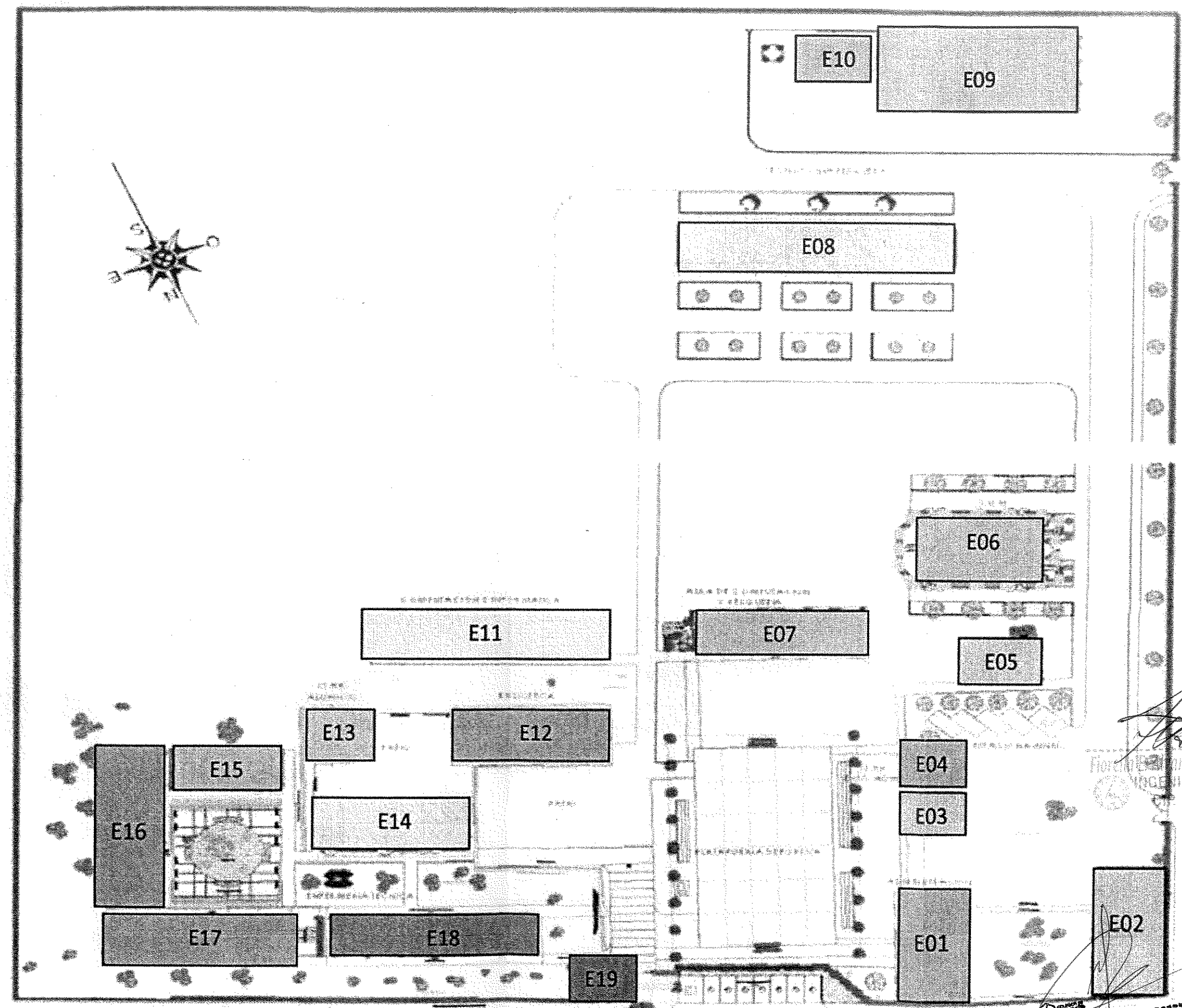

[Signature]
Florentino Coronado Chávez
INGENIERO CIVIL
C.P. 157910

[Signature]
Grecia Marile Rodríguez Meca
C.P. 19429

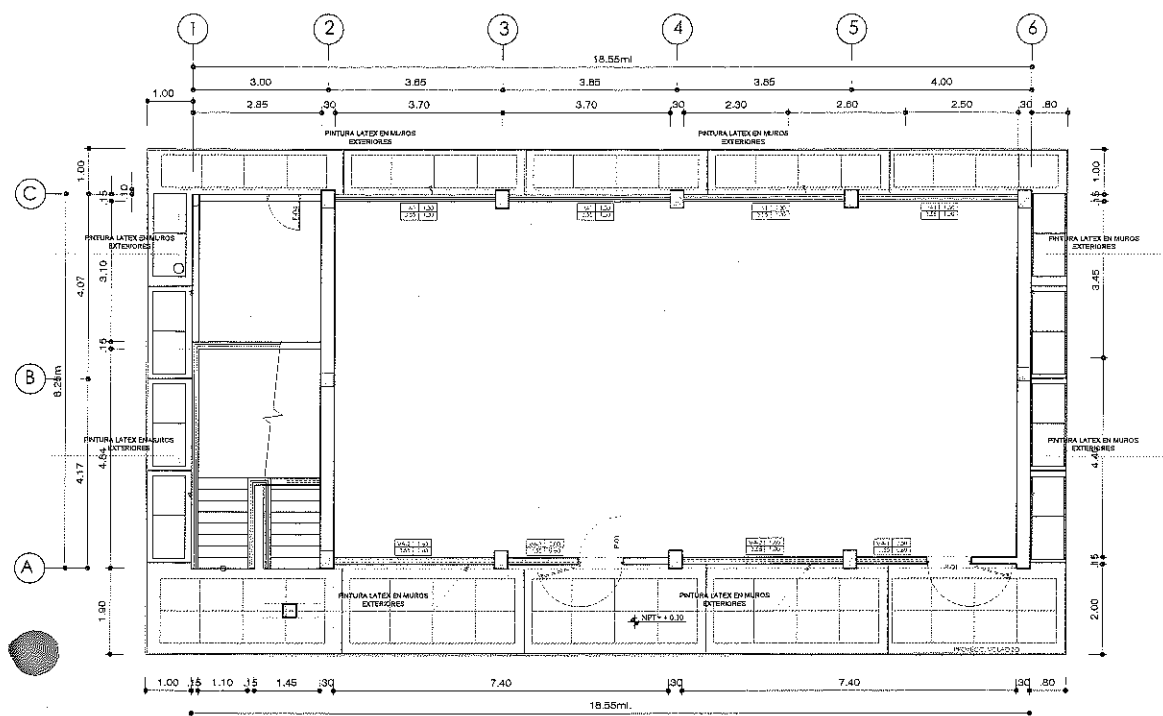

BLOQUE 01 - ADMINISTRACIÓN
ESC. 1/75

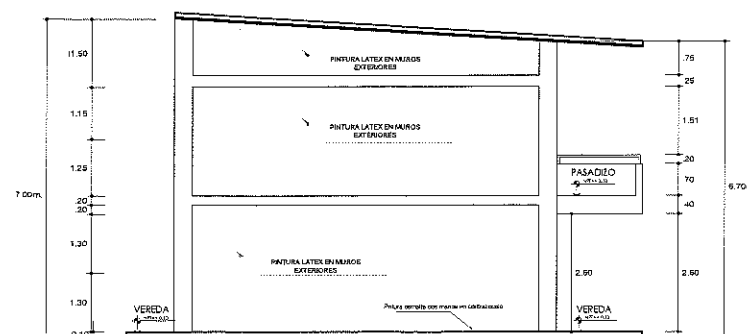

ELEVACIÓN LATERAL
BLOQUE 01 - ADMINISTRACIÓN
ESC. 1/75

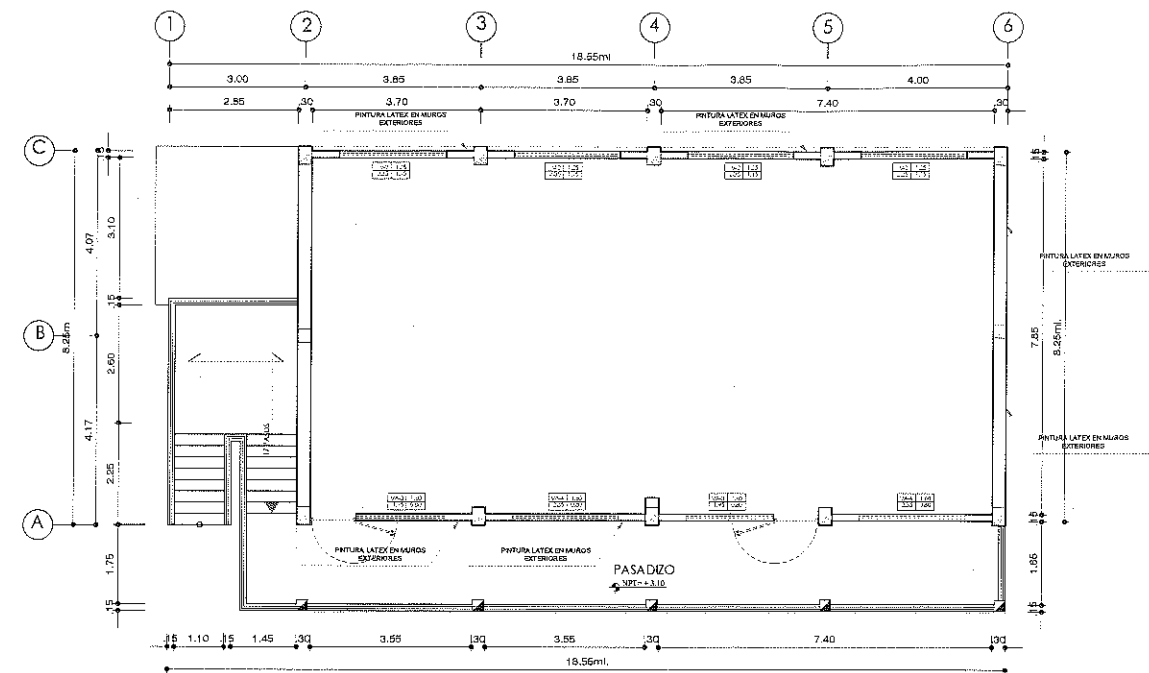

BLOQUE 01 - ADMINISTRACIÓN
ESC. 1/75

CROQUIS DE UBICACIÓN

ADMINISTRACION

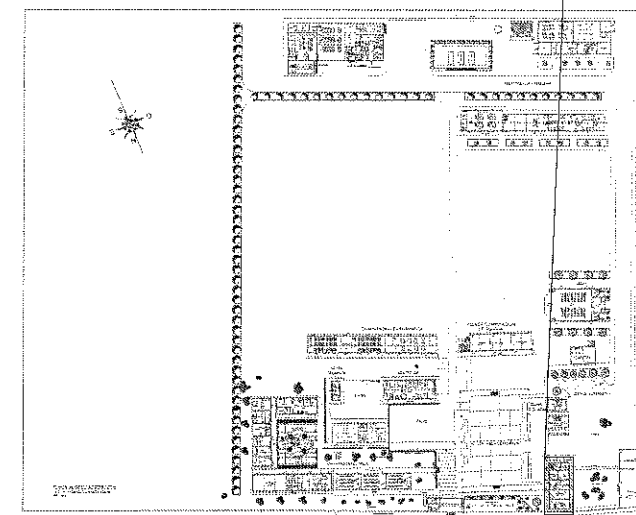

Morella E. Alvarado Chavez
INGENIERO CIVIL
CIP. 157910

Grecia Marilea Rodriguez Meca
CAP. 19429



GOBIERNO REGIONAL PIURA
DIRECCIÓN DE ESTUDIOS Y PROYECTOS

PROYECTO:

"MANTENIMIENTO DEL INSTITUTO SUPERIOR TECNOLÓGICO PÚBLICO RICARDO RAMOS PLATA,
DISTRITO Y PROVINCIA DE SECHURA - DEPARTAMENTO DE PIURA"

UBICACIÓN:

DPTO.: PIURA
PROV.: SECHURA
DST.: SECHURA

PLANO:

ZONA ADMINISTRACIÓN

Proyectista:

ARQ. GRECIA RODRIGUEZ MECA

Fecha:

MAYO-2023

Escala:

INDICADA

LÁMINA

M-01

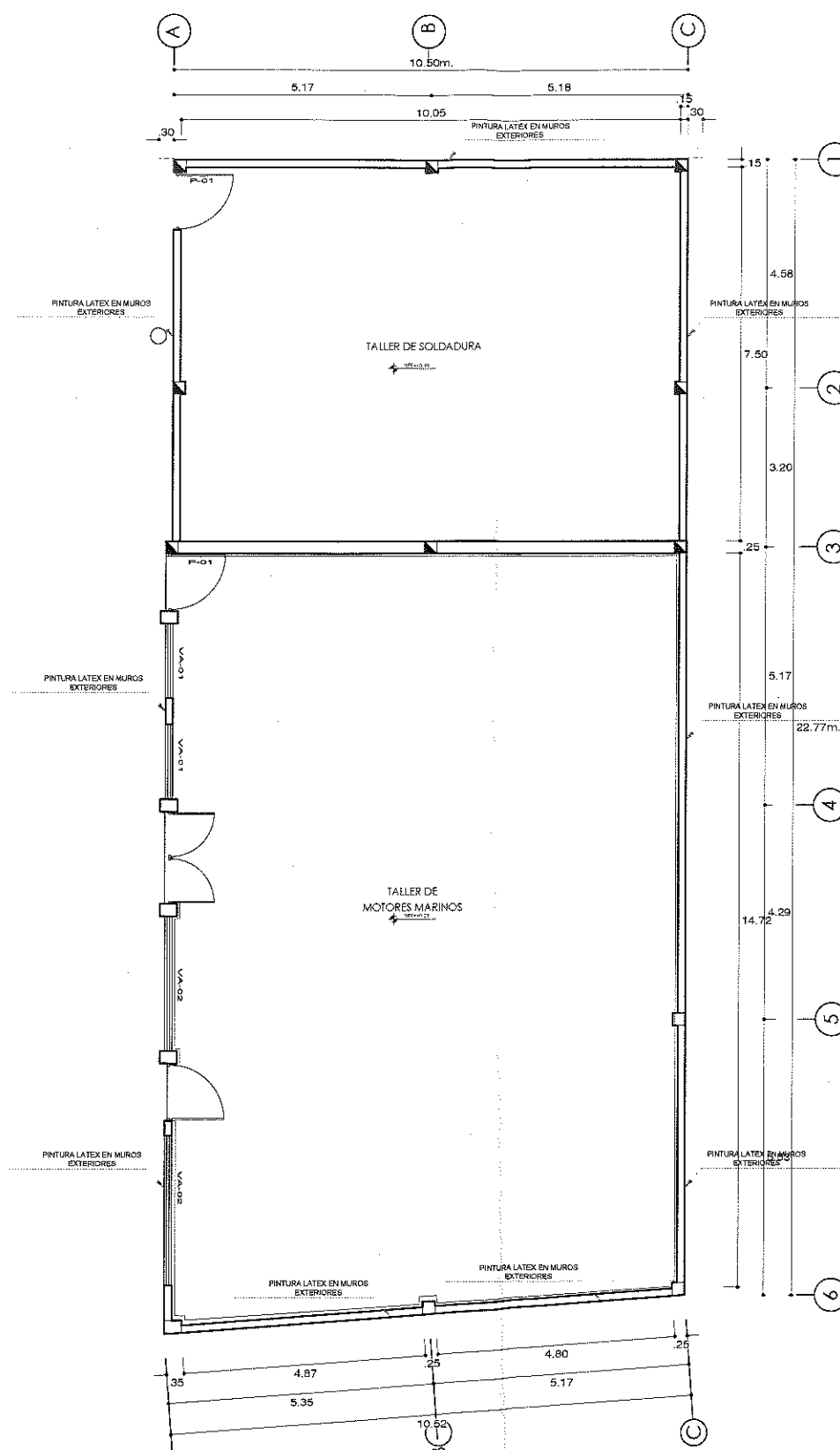
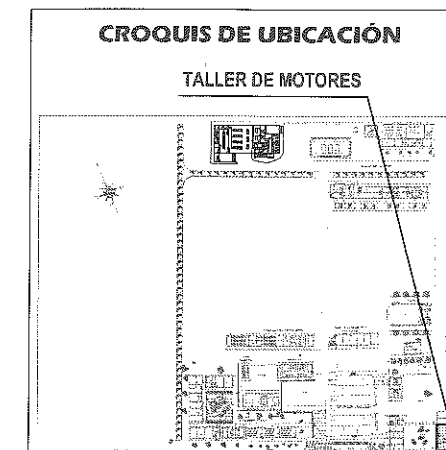

TALLER DE MOTORES MARINOS
REHABILITACIÓN Y ADECUACIÓN
1:75

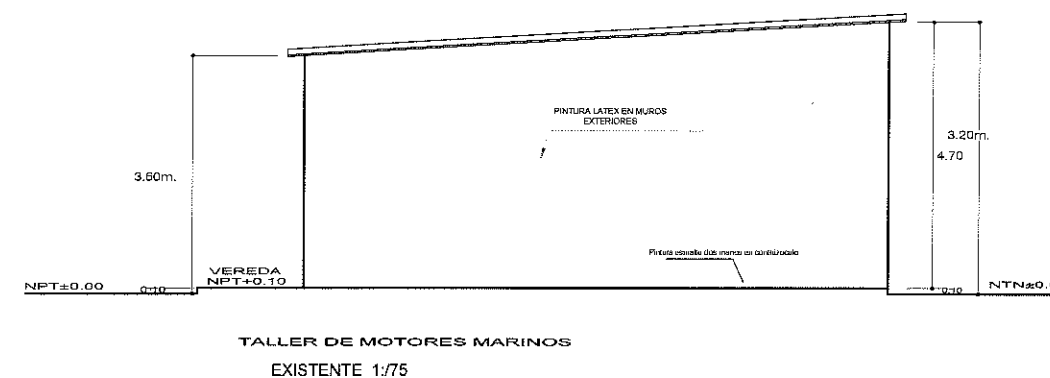

Fiorella E. Alvarado Chavez
INGENIERO CIVIL
CIP. 157910

Grecia Marlene Rodriguez Meca
CAP. 19429

		GOBIERNO REGIONAL PIURA DIRECCIÓN DE ESTUDIOS Y PROYECTOS	
PROYECTO: "MANTENIMIENTO DEL INSTITUTO SUPERIOR TECNOLÓGICO PÚBLICO RICARDO RAMOS PLATA, DISTRITO Y PROVINCIA DE SECHURA - DEPARTAMENTO DE PIURA"			
UBICACIÓN: DPTO.: PIURA PROV.: SECHURA DIST.: SECHURA	PLANO: PLANO ALMACÉN	FECHA: MAYO-2023	LÁMINA: M-02
PROYECTISTA: ARQ. GRECIA RODRIGUEZ MECA		ESCALA:	

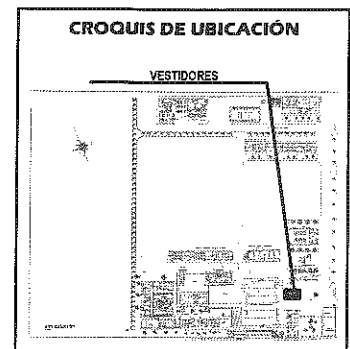
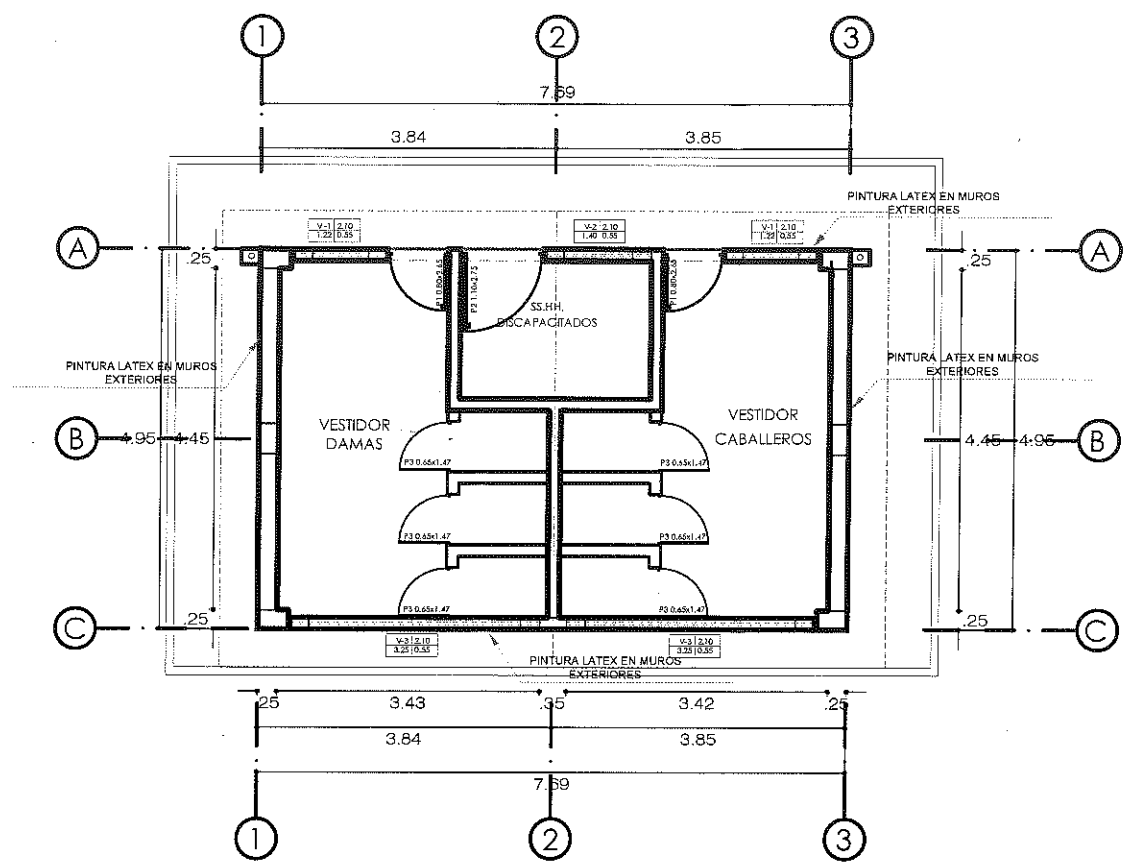

VESTIDORES GENERALES
SECTOR: PLATAFORMA DEPORTIVA
1/50

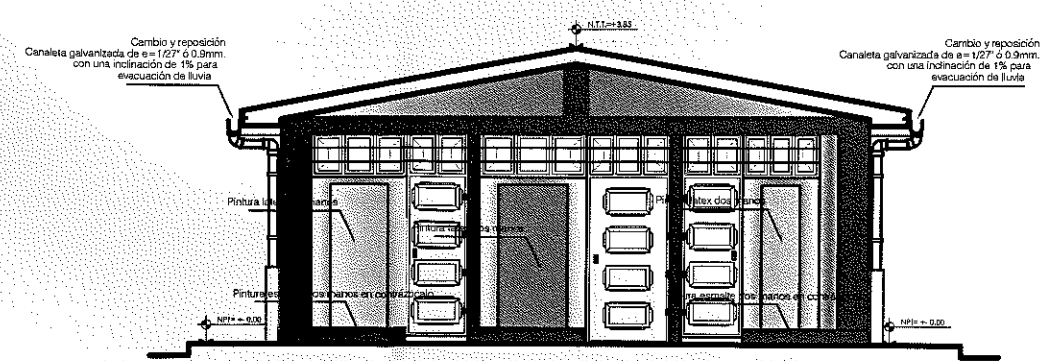

VESTIDORES GENERALES
ELEVACIÓN PRINCIPAL
1/50

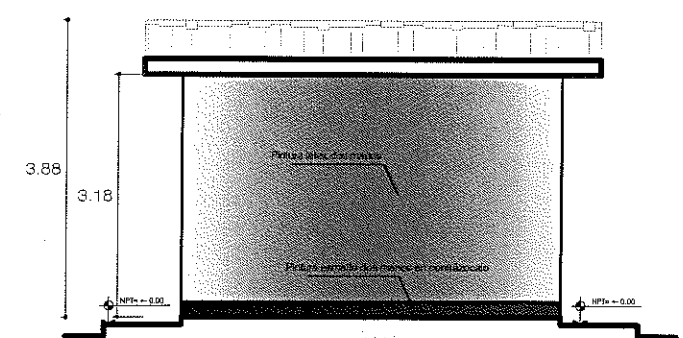

VESTIDORES GENERALES
ELEVACIÓN LATERAL
1/50

GOBIERNO REGIONAL PIURA DIRECCIÓN DE ESTUDIOS Y PROYECTOS	
PROYECTO: "MANTENIMIENTO DEL INSTITUTO SUPERIOR TECNOLÓGICO PÚBLICO RICARDO RAMOS PLATA, DISTRITO Y PROVINCIA DE SECHURA - DEPARTAMENTO DE PIURA"	
UBICACIÓN: DPTO.: PIURA PROV.: SECHURA DST.: SECHURA	PLANO: PLANTA GENERAL DE MANTENIMIENTO - SS.HH. VESTIDORES Escala: 1:50
PROYECTISTA: ARQ. GRECIA RODRIGUEZ MECA	
FECHA: MAYO-2022 Escala: 1:50	

Florella E. Alvarado Chávez
INGENIERO CIVIL
CIP: 157810

Greia María Rodríguez Meca
ECP: 19429

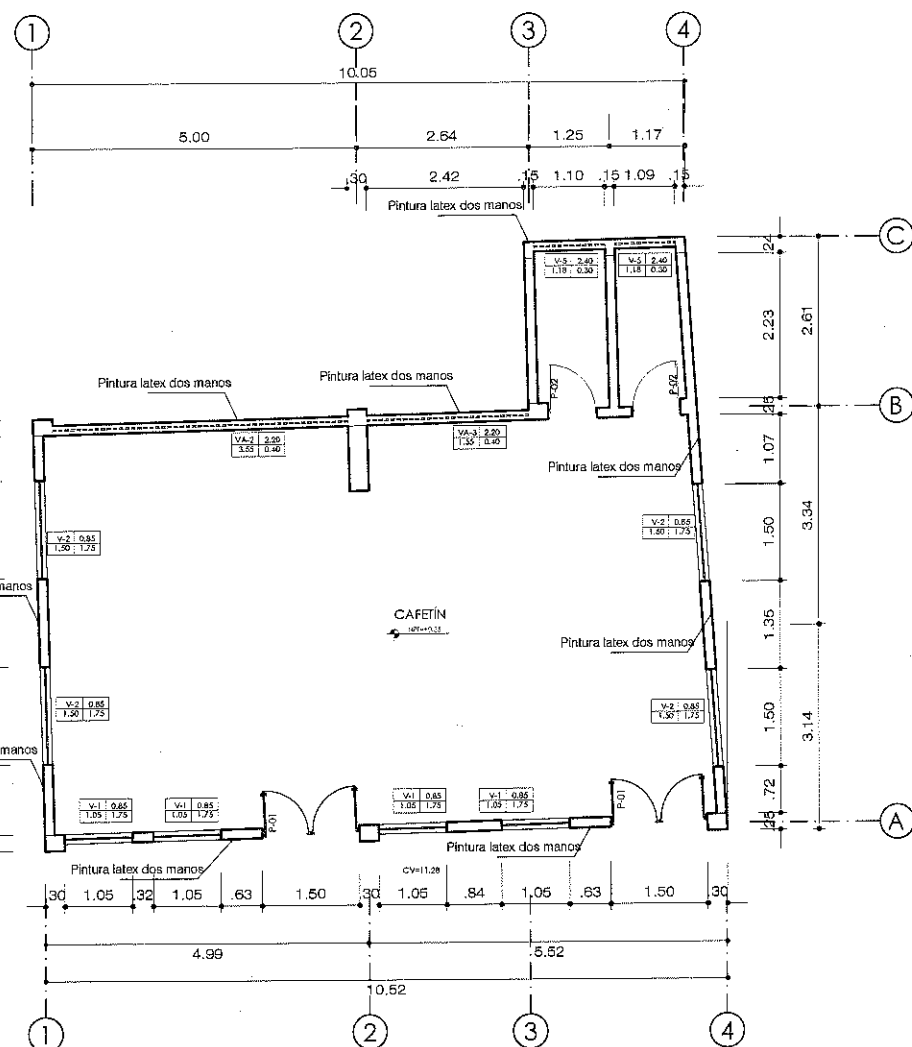

CAFETERÍA
PLANO DE INTERVENCIONES
1:75

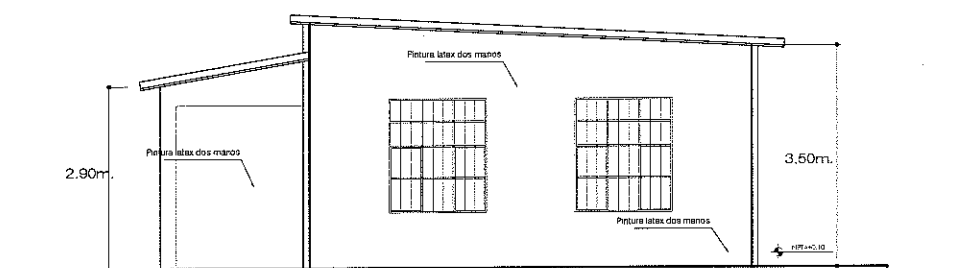

ELEVACIÓN LATERAL
CAFETÍN
1:75

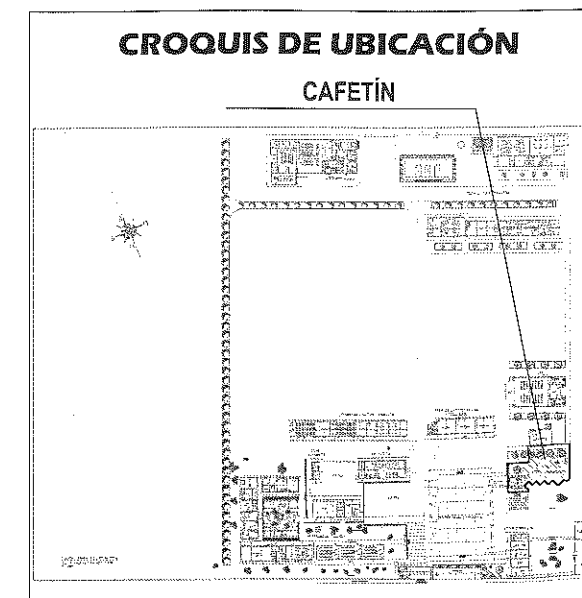

Fiorella E. Alvarado Chavez
INGENIERO CIVIL
CIP 157910

Grecia Mariela Rodriguez Meca
CAP 19428

		GOBIERNO REGIONAL PIURA DIRECCIÓN DE ESTUDIOS Y PROYECTOS	
		PROYECTO : "MANTENIMIENTO DEL INSTITUTO SUPERIOR TECNOLÓGICO PÚBLICO RICARDO RAMOS PLATA, DISTRITO Y PROVINCIA DE SECHURA - DEPARTAMENTO DE PIURA"	
UBICACIÓN : DPTO. : PIURA PROV. : SECHURA DIST. : SECHURA	PLANO : PLANTA MANTENIMIENTO - CAFETÍN	PROYECTISTA : ARQ. GRECIA RODRIGUEZ MECA	LÁMINA : M-04

CROQUIS DE UBICACIÓN

SALON DE USOS MULTIPLES

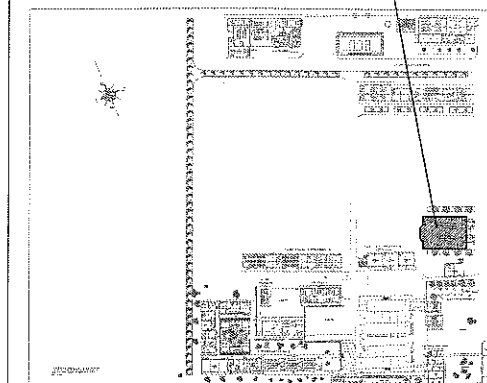

ELEVACION FRONTAL
1/75

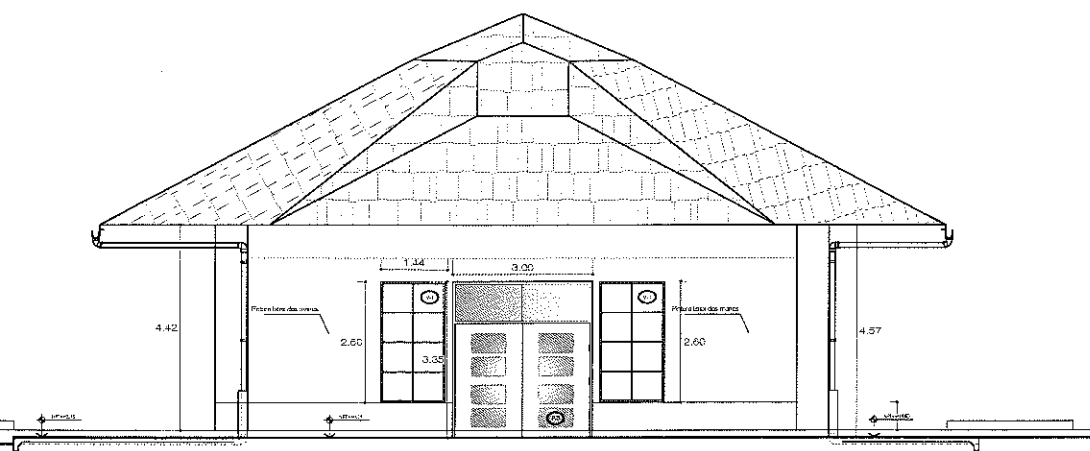

ELEVACION LATERAL DERECHA
1/75

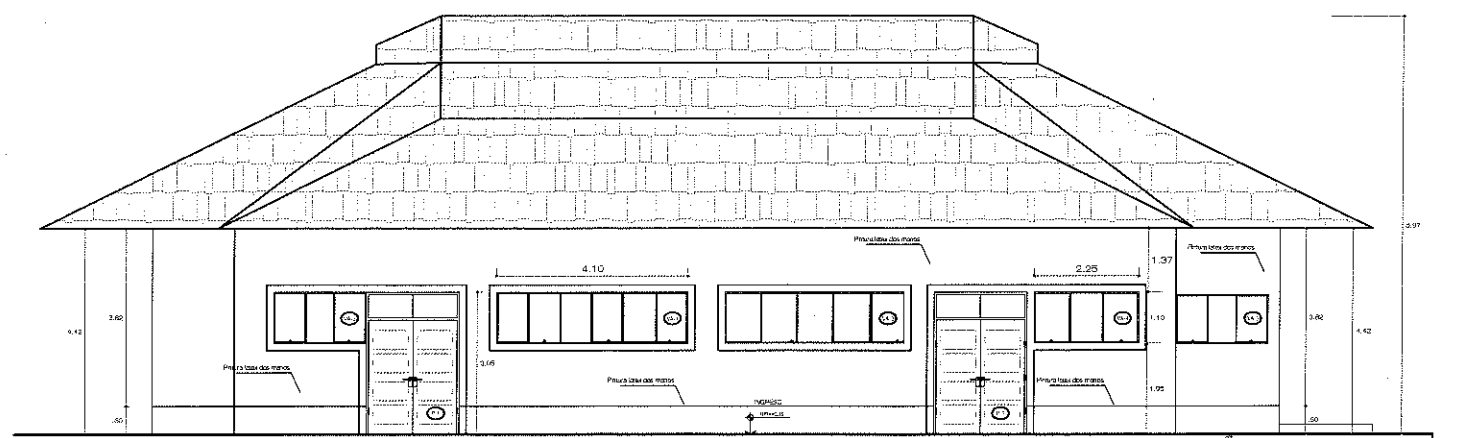

SUM

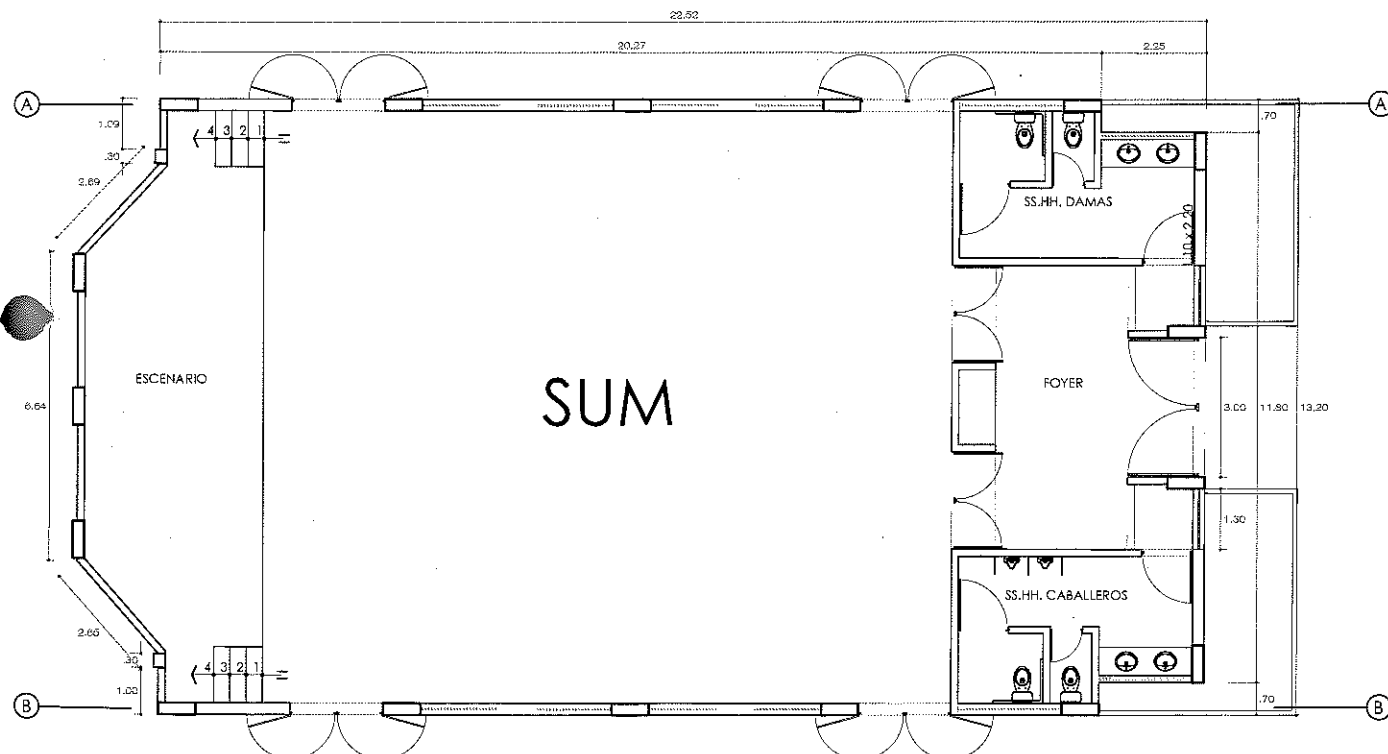

PLANTA SUM
1/75

Florinda E. Alvarado Chávez
INGENIERO CIVIL
CIP 157910

Gracia Rodríguez Meza
CAP. 15429

GOBIERNO REGIONAL PIURA DIRECCIÓN DE ESTUDIOS Y PROYECTOS	
PROYECTO: "MANTENIMIENTO DEL INSTITUTO SUPERIOR TECNOLÓGICO PÚBLICO RICARDO RAMOS PLATA, DISTRITO Y PROVINCIA DE SECHURA - DEPARTAMENTO DE PIURA"	
UBICACIÓN: DPTO.: PIURA PROV.: SECHURA DISTR.: SECHURA	PLANO: PLANTA GENERAL DE MANTENIMIENTO - SUM Proyecto: ARQ. GRACIA RODRIGUEZ MEZA
FECHA: MAYO-2013 ESCALA: 1/200	

M-05

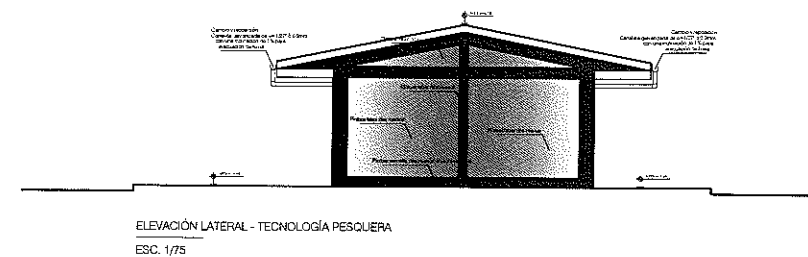
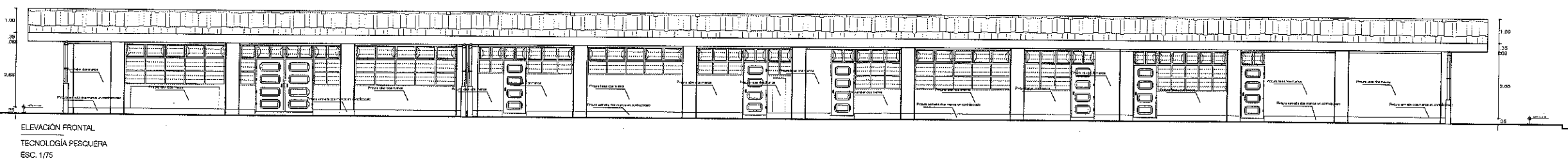
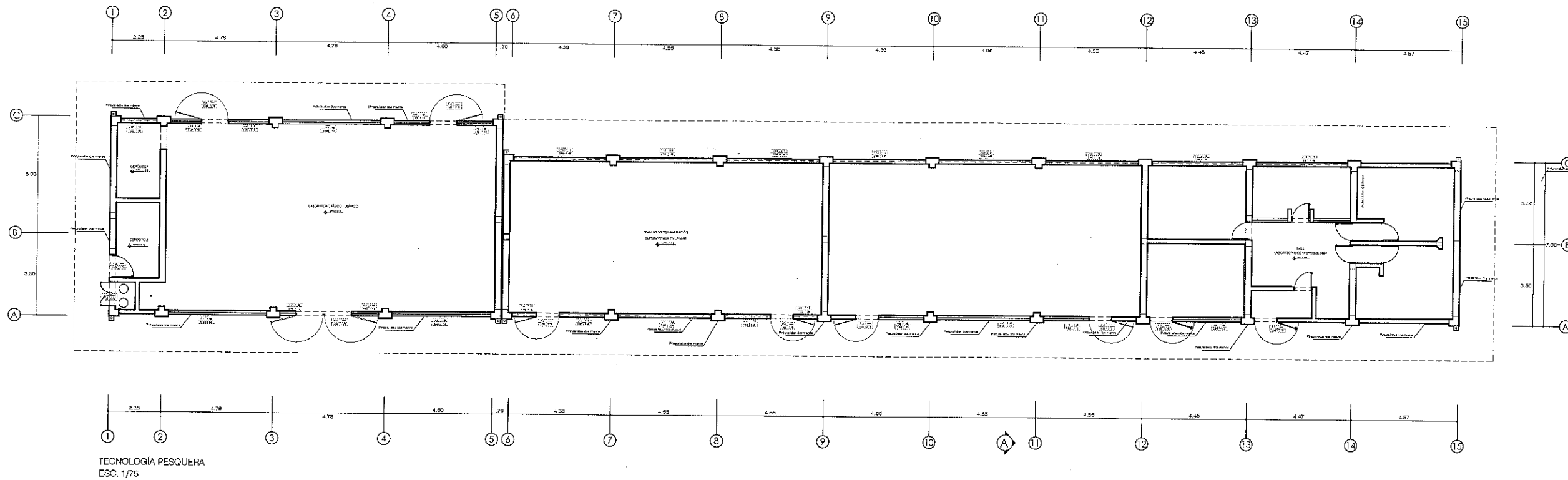
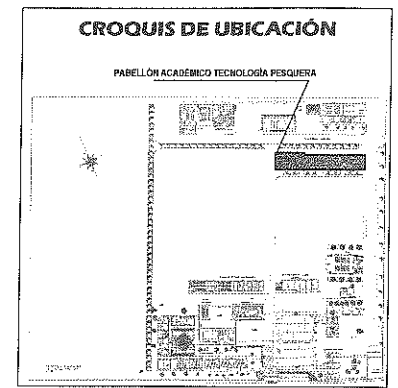

Florella E. Alvarado Chávez
INGENIERO CIVIL
CIP. 157910

Grecia Marilva Rodríguez Meca
CAP. 19429

GOBIERNO REGIONAL PIURA DIRECCIÓN DE ESTUDIOS Y PROYECTOS	
PROYECTO: "SERVICIO DE MANTENIMIENTO DEL INSTITUTO SUPERIOR TECNOLÓGICO PÚBLICO "RICARDO RAMOS PLATA" DE LA PROVINCIA DE SECHURA - DEPARTAMENTO DE PIURA"	
UBICACIÓN: DPTO.: PIURA PROV.: SECHURA	PLANO: ÁREA DE TECNOLOGÍA PESQUERA

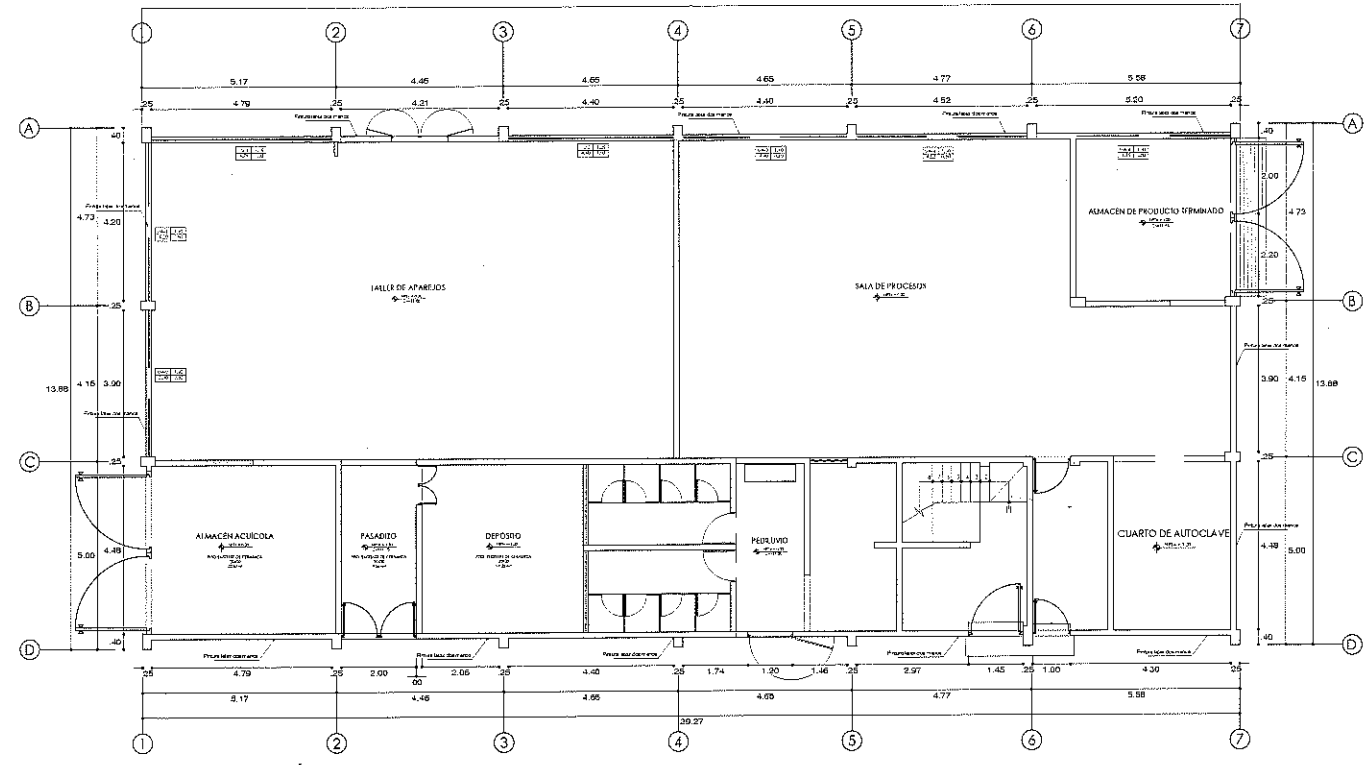
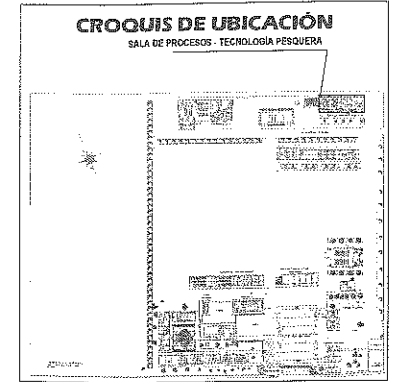

PLANTA ACUÍCOLA - PRIMER PISO
ADECUACIÓN Y REHABILITACIÓN
1/75

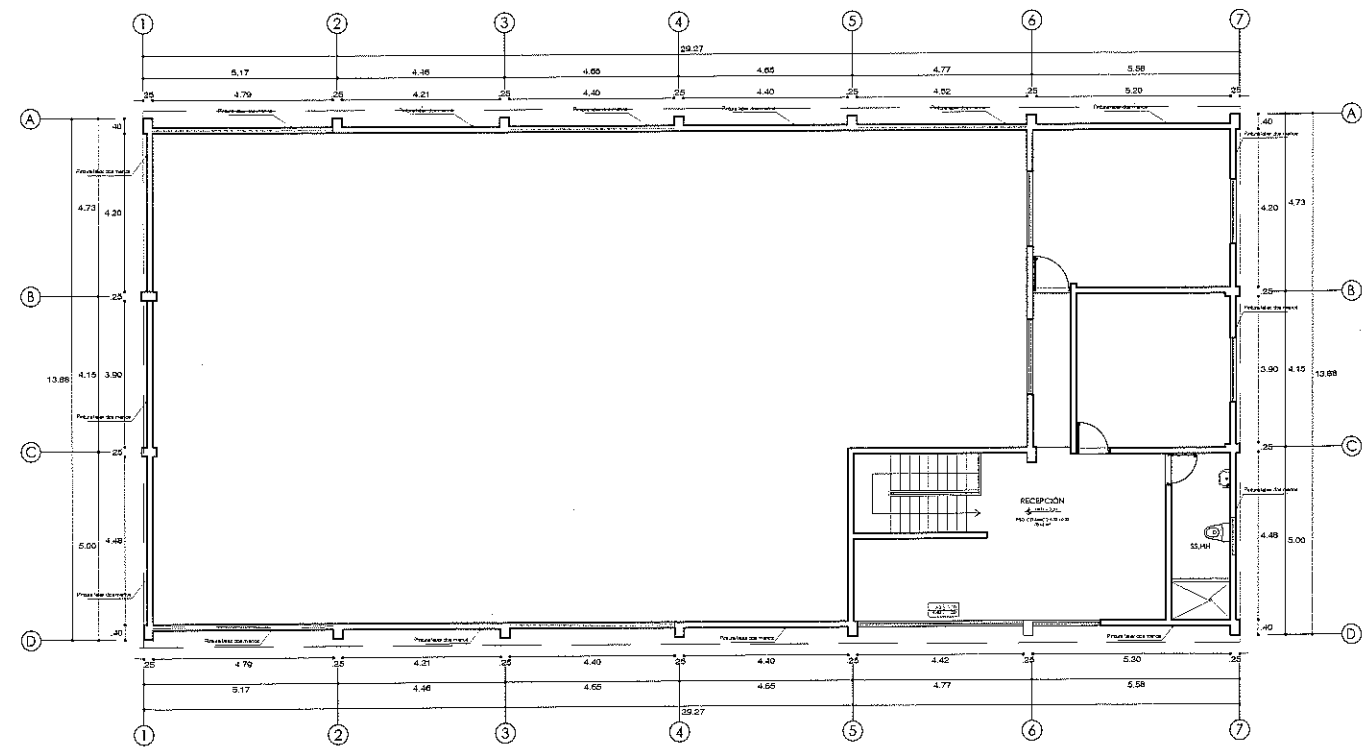

PLANTA ACUÍCOLA - SEGUNDO PISO
ADECUACIÓN Y REHABILITACIÓN
1/75

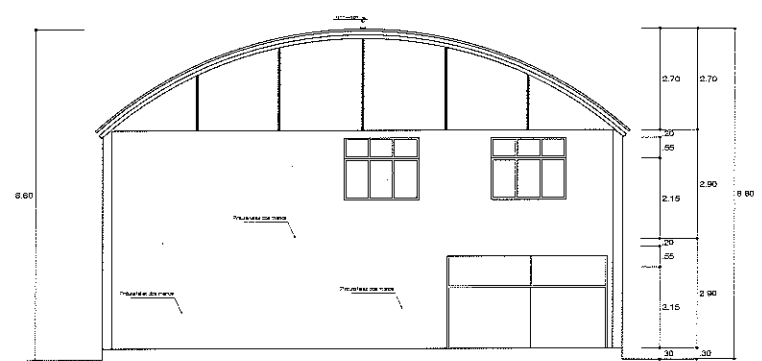

ELEVACIÓN FRONTAL
PINTADO
1/75

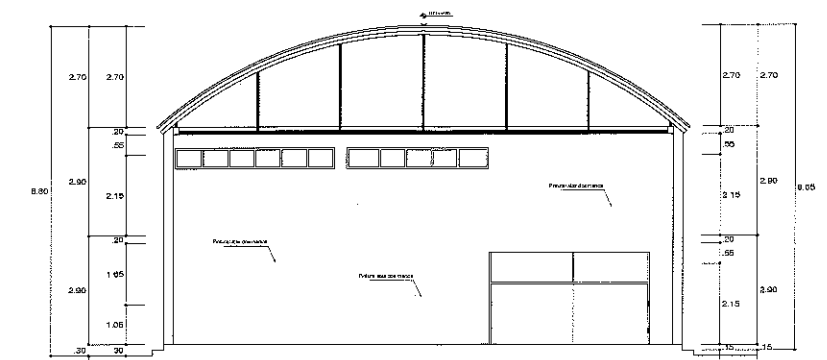

ELEVACIÓN POSTERIOR
PINTADO
1/75

Fiorella E. Alvarado Chaves
INGENIERO CIVIL
CIR 157010

Grecia Mariluz Rodríguez Meca
CAP. 19429

		GOBIERNO REGIONAL PIURA DIRECCIÓN DE ESTUDIOS Y PROYECTOS	
PROYECTO: "MANTENIMIENTO DEL INSTITUTO SUPERIOR TECNOLÓGICO PÚBLICO RICARDO RAMOS PLATA, DISTRITO Y PROVINCIA DE SECHURA - DEPARTAMENTO DE PIURA"			
UBICACIÓN: DPTO.: PIURA PROV.: SECHURA DST.: SECHURA	PLANO: ÁREA SALA DE PROCESOS TALLER	PROYECTISTA: ARQ. GRECIA RODRIGUEZ MECA	FECHA: MAYO 2022 Escala: M-07

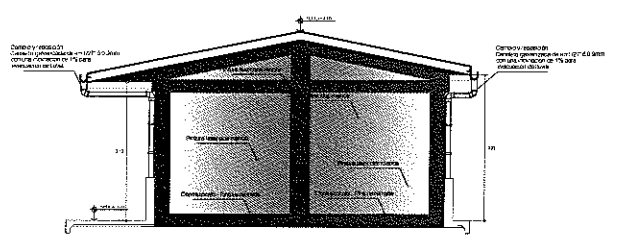
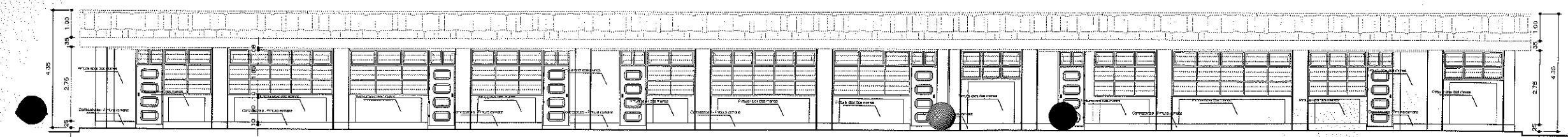
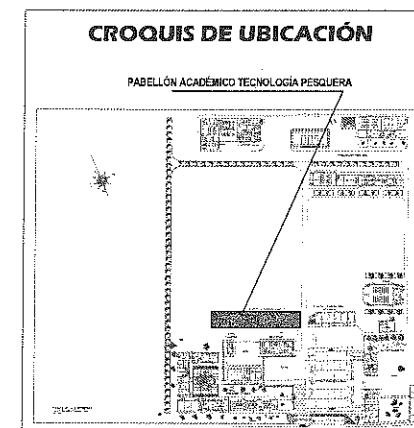
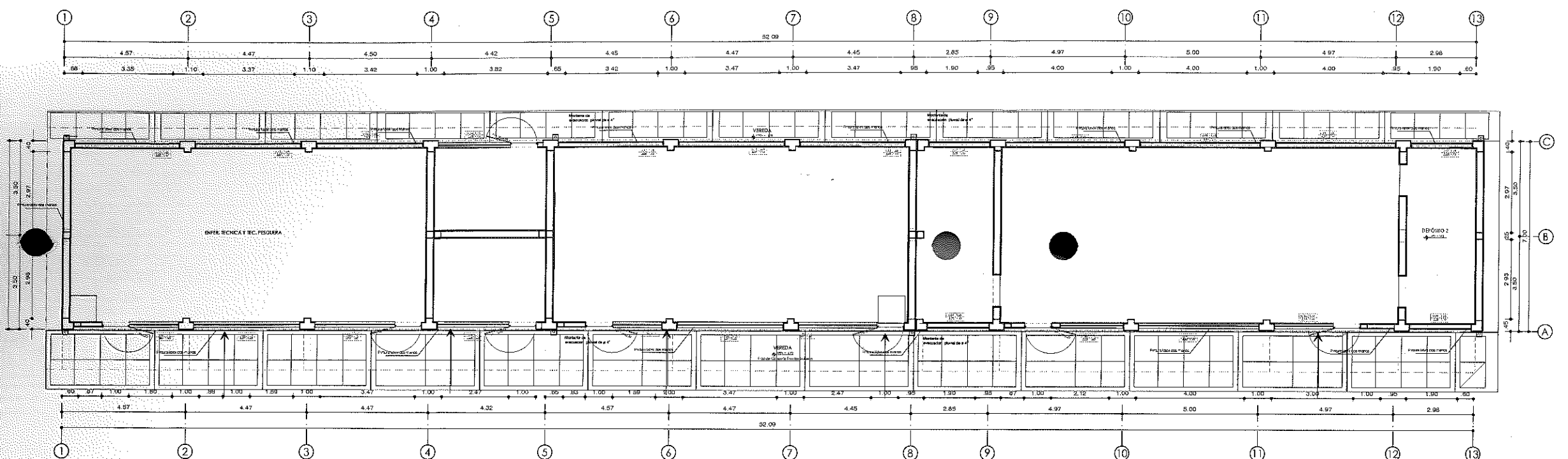

Fiorella E. Alvarado Chávez
INGENIERO CIVIL
CIP 157010

 GOBIERNO REGIONAL PIURA DIRECCIÓN DE ESTUDIOS Y PROYECTOS	
PROYECTO: "MANTENIMIENTO DEL INSTITUTO SUPERIOR TECNOLÓGICO PÚBLICO RICARDO RAMOS PLATA, DISTRITO Y PROVINCIA DE SECHURA - DEPARTAMENTO DE PIURA"	
UBICACIÓN: DPTO.: PIURA PROV.: SECHURA DISTR.: SECHURA	PLANO: COMPUTACIÓN E INFORMÁTICA PROYECTISTA: ARQ. GRECIA RODRIGUEZ MECA FECHA: MARZO 2023 CANT.: 1000

Gretha Marilea Rodríguez Meca
EMP. 194235

SS.HH. ALUMNOS

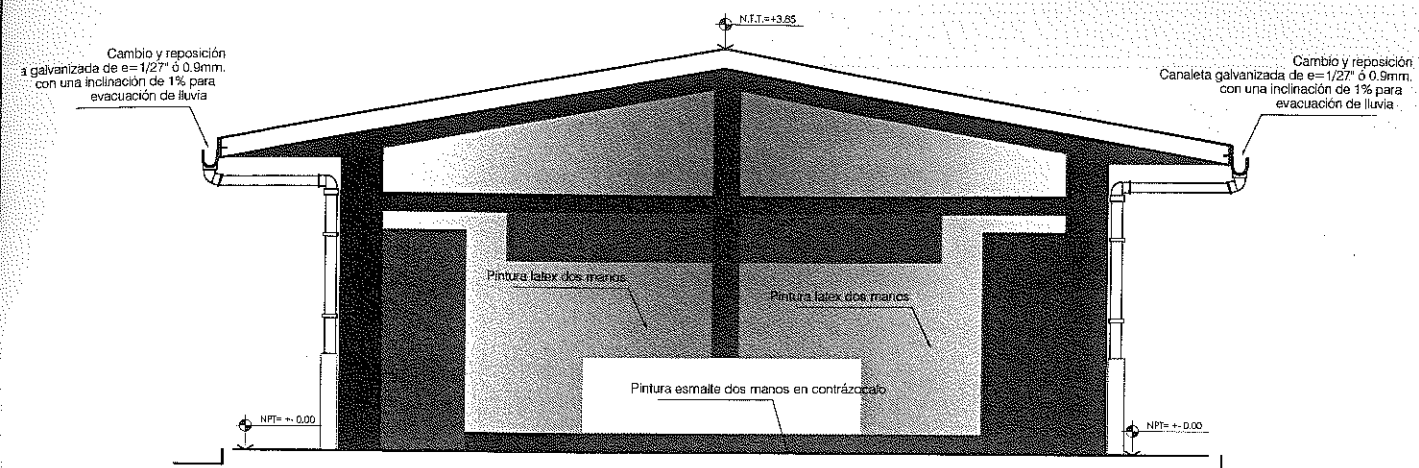

SERVICIOS HIGIÉNICOS
ELEVACIÓN PRINCIPAL
1:50

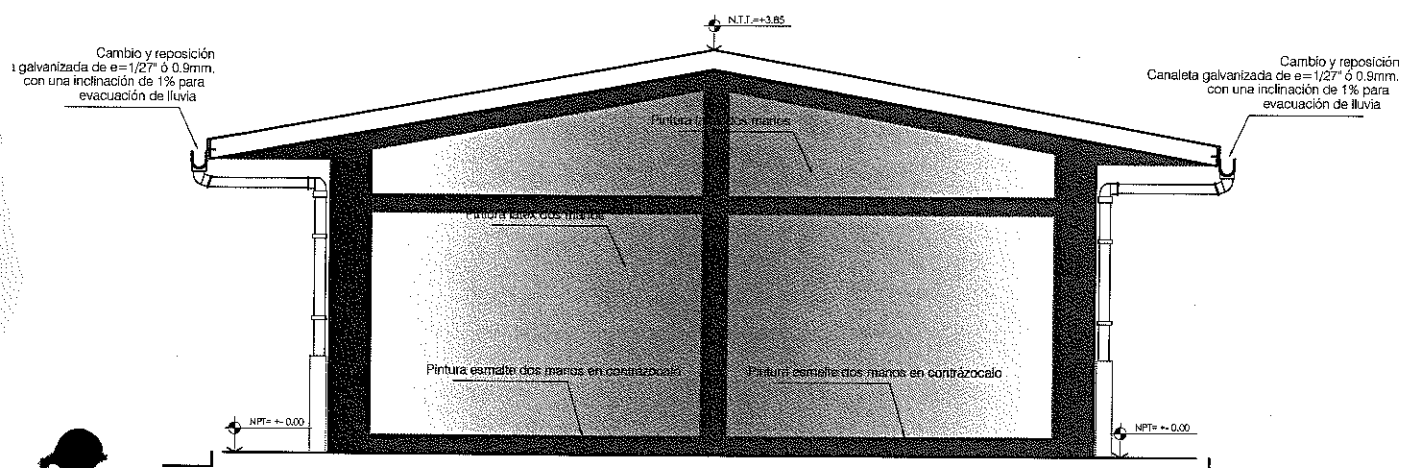

SERVICIOS HIGIÉNICOS
ELEVACIÓN POSTERIOR
1:50

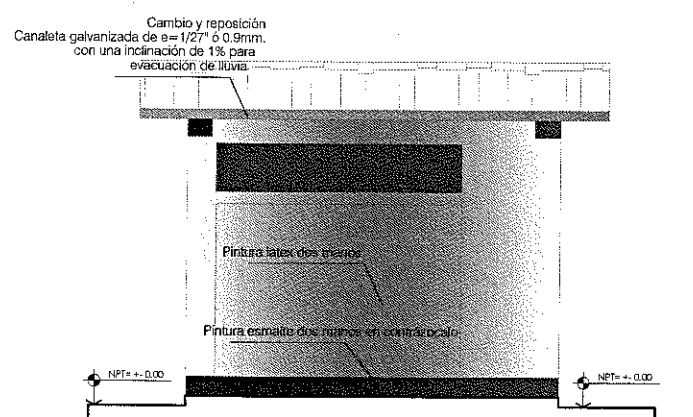

VESTIDORES GENERALES
ELEVACIÓN LATERAL
1:50

CONSTRUCCIÓN DE RAMPA
INSTALACIÓND E BARANDAS

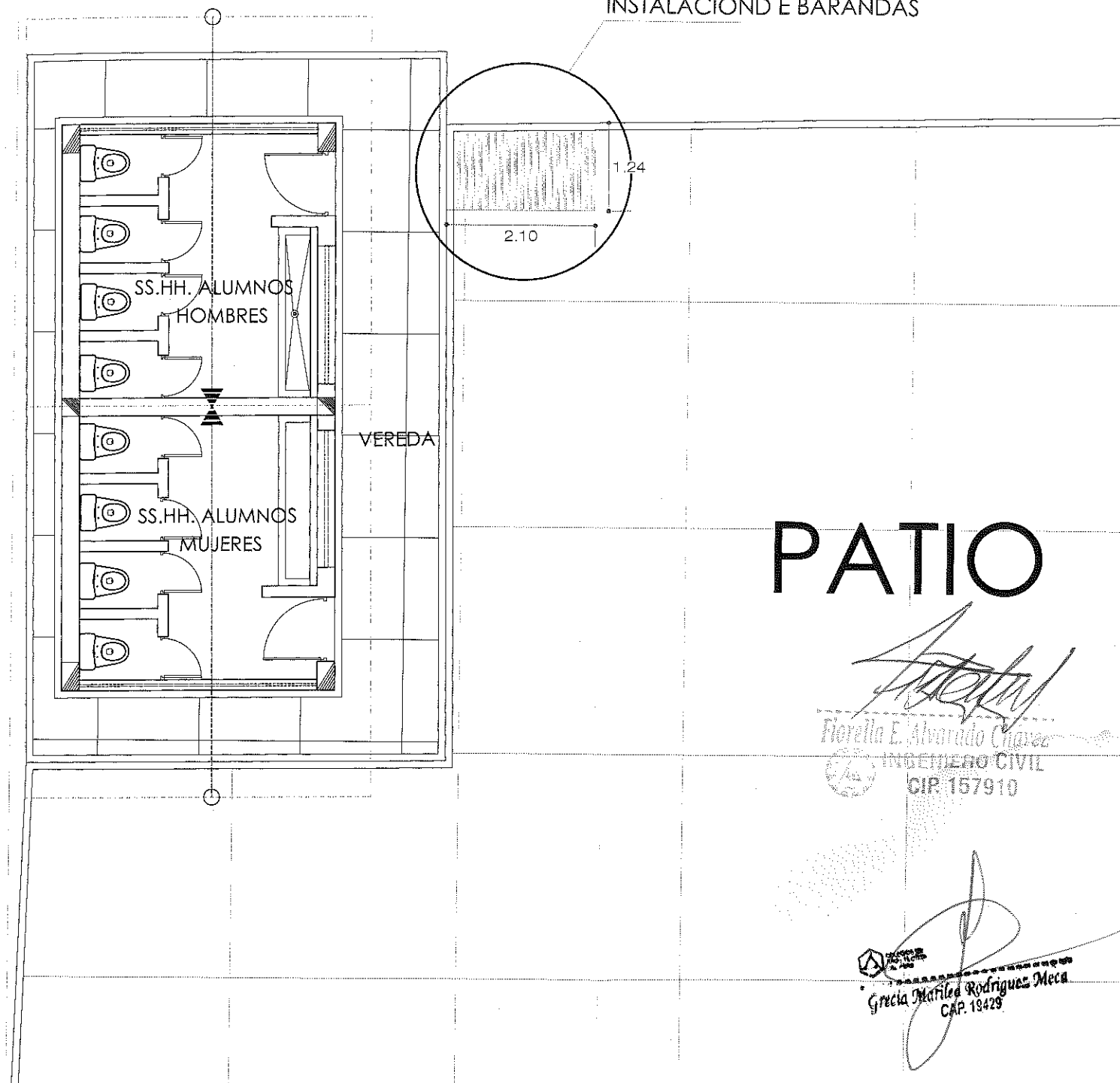

PATIO

Florella E. Alvarado Chavez
INGENIERO CIVIL
CIP 157910

Greia Matilde Rodriguez Meca
CAP. 19429

 GOBIERNO REGIONAL PIURA DIRECCIÓN DE ESTUDIOS Y PROYECTOS	
PROYECTO: "MANTENIMIENTO DEL INSTITUTO SUPERIOR TECNOLÓGICO PÚBLICO RICARDO RAMOS PLATA, DISTRITO Y PROVINCIA DE SECHURA - DEPARTAMENTO DE PIURA"	
UBICACIÓN: DPTO.: PIURA PROV.: SECHURA DIST.: SECHURA	PLANO: PLANO DE MANTENIMIENTO DE SERVICIOS HIGIENICOS Proyectada: ARQ. GRECIA RODRIGUEZ MECA
Fecha: MAYO-2023 Escala: M=10	

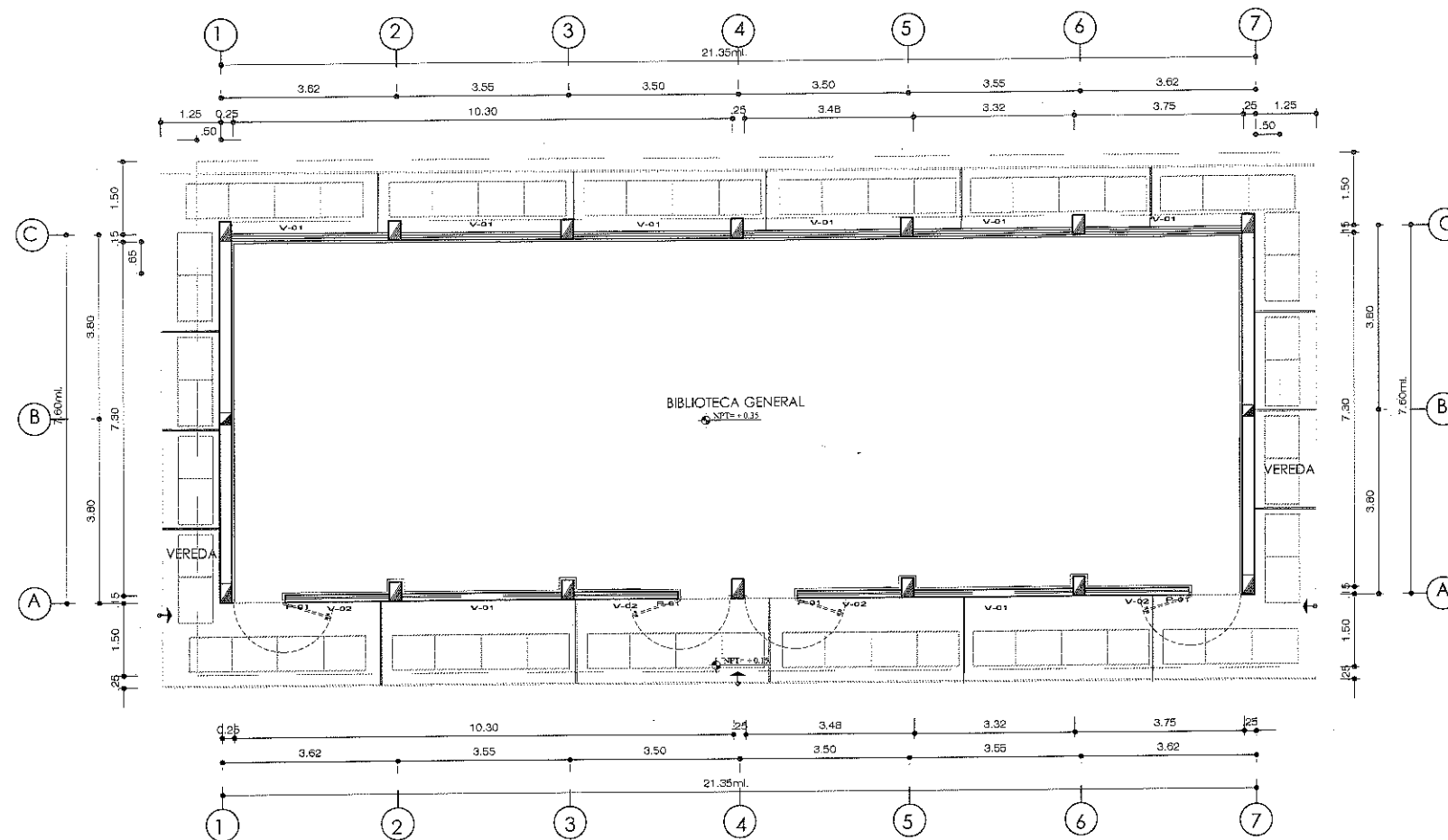

BLOQUE 12 - BIBLIOTECA
ESC. 1/75

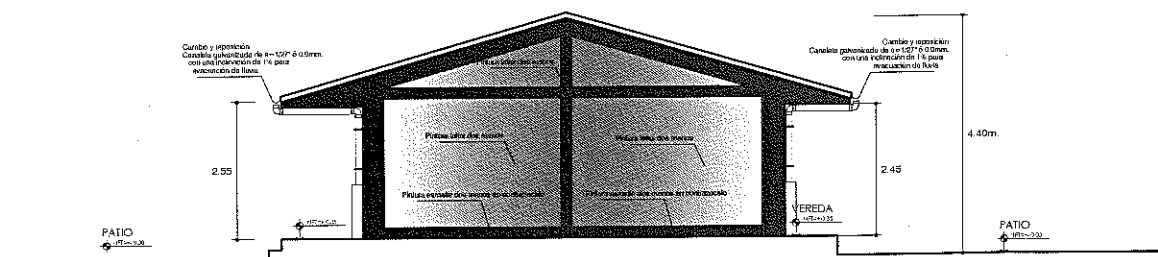

ELEVACIÓN LATERAL
BLOQUE 12 - BIBLIOTECA
ESC. 1/75

Florella E. Alvarado Chávez
INGENIERO CIVIL
CIP 157910

Gracia Mirela Rodríguez Meca
CAP 19429

 GOBIERNO REGIONAL PIURA DIRECCIÓN DE ESTUDIOS Y PROYECTOS	
PROYECTO: "MANTENIMIENTO DEL INSTITUTO SUPERIOR TECNOLÓGICO PÚBLICO RICARDO RAMOS PLATA, DISTRITO Y PROVINCIA DE SECHURA - DEPARTAMENTO DE PIURA"	
UBICACIÓN: DPTO.: PIURA PROV.: SECHURA DIST.: SECHURA	PLANO: PLANTA GENERAL DE MANTENIMIENTO BLOQUE BIBLIOTECA Proyectista: ARQ. GRECIA RODRIGUEZ MECA
Fecha: MAYO-2023 Escala: 1/200	
LÁMINA: M-11	

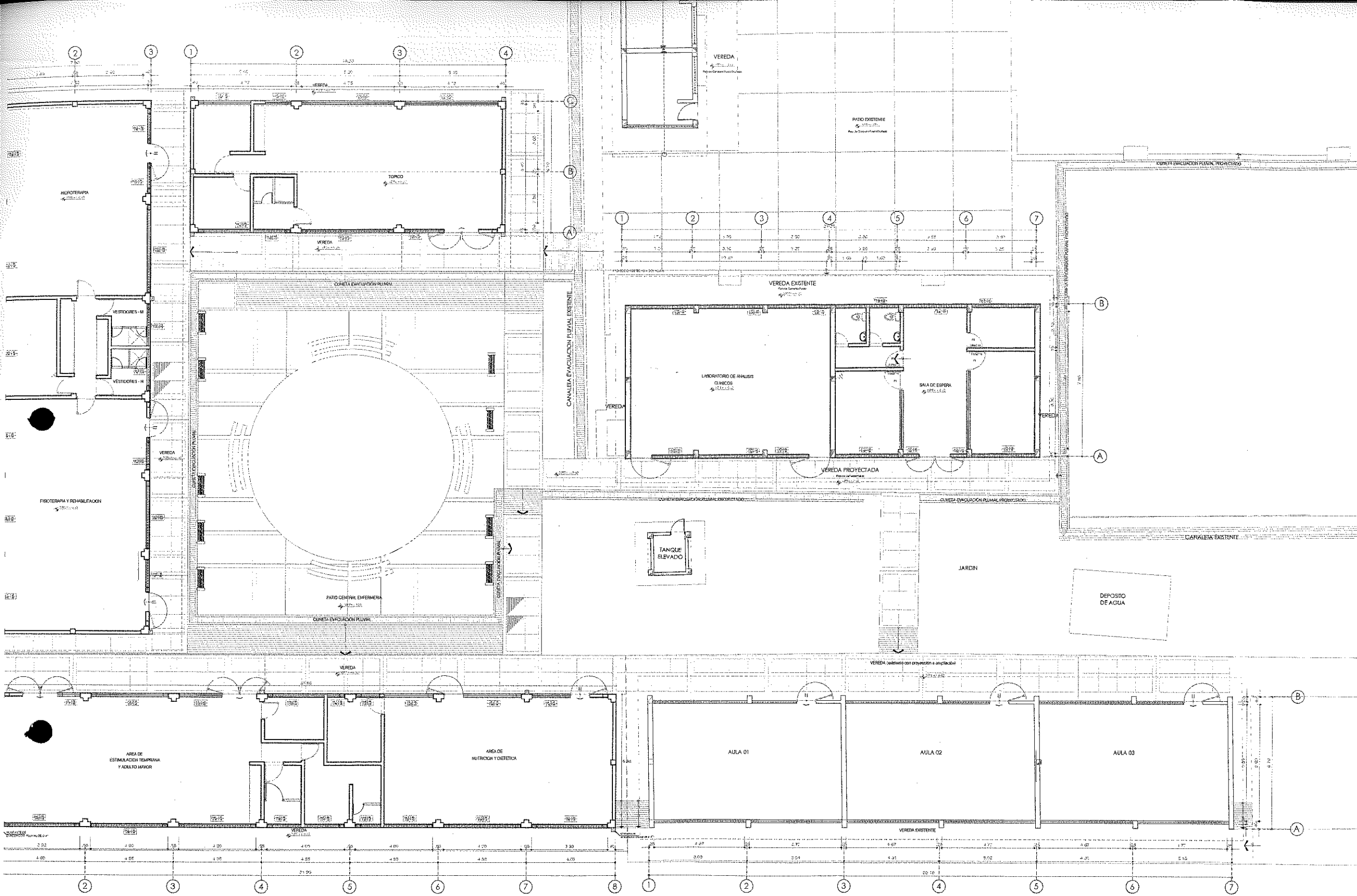

PL DE DISTRIBUCION - PRIMER PISO
AREA TECNICA

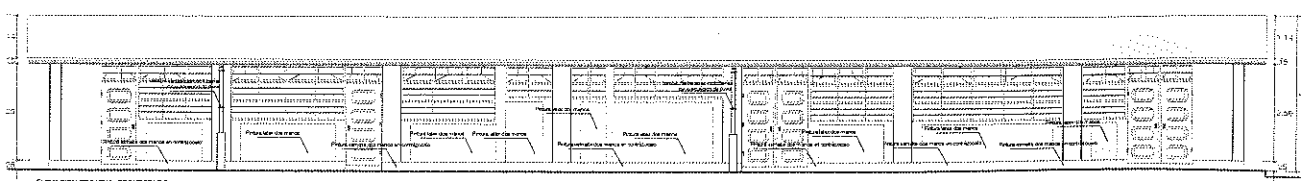

ELEVACION FRONTAL PROYECTADA
EST. TEMPORARIA, ADULTO MAYOR Y FISIOTERAPIA
ESD. 1/75

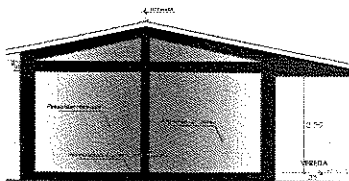

ELEVACION LATERAL
PARA ADULTO MAYOR Y FISIOTERAPIA
ESD. 1/75

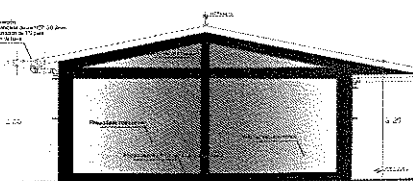

ELEVACION LATERAL
FISIOTERAPIA Y REHABILITACION E HIDROTERAPIA
ESD. 1/75

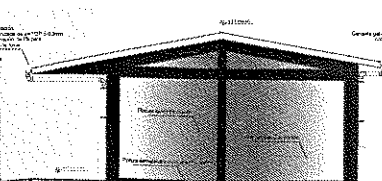

ELEVACION LATERAL
TUBO
ESD. 1/75

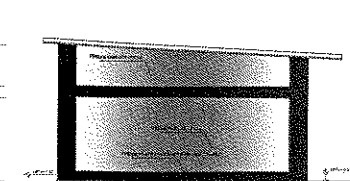

ELEVACION LATERAL
AULAS DE ENFERMERIA TECNICA
ESD. 1/75

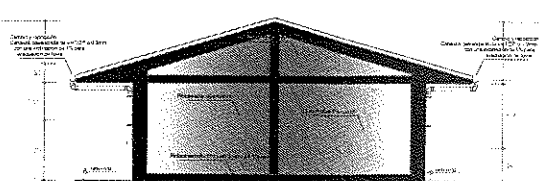

ELEVACION LATERAL
REHABILITACION Y ADJUNCION - LAB. DE ANALISIS CLINICOS
ESD. 1/75

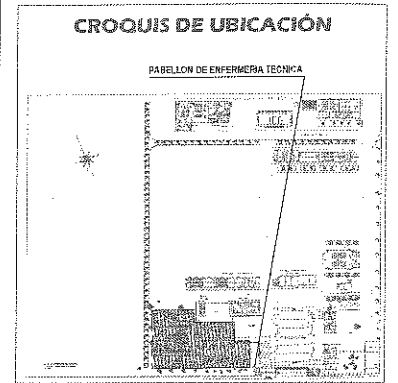

Signature
Fiorella E. Alvarado Chavez
INGENIERO CIVIL
CIP 157910

Signature
Grecia Marileo Rodriguez Meca
CAP. 19429

GOBIERNO REGIONAL PIURA
DIRECCION DE ESTUDIOS Y PROYECTOS

MANTENIMIENTO DEL INSTITUTO SUPERIOR TECNOLÓGICO PÉRRICO RICARDO RAMOS PIATA,
DISTRITO Y PROVINCIA DE SECHURA - DEPARTAMENTO DE PIURA

PLANTA GENERAL DE INFRAESTRUCTURA ACTUAL DEL ICAPI RICARDO RAMOS
PLANTA DE REGULA, INFERMERIA TECNICA

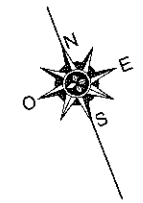
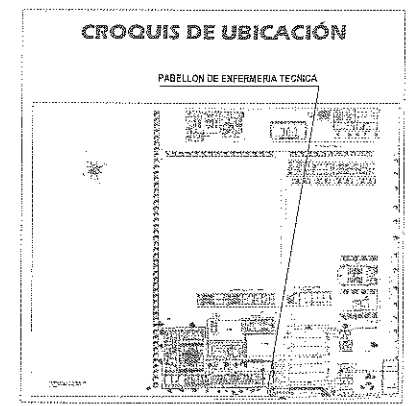
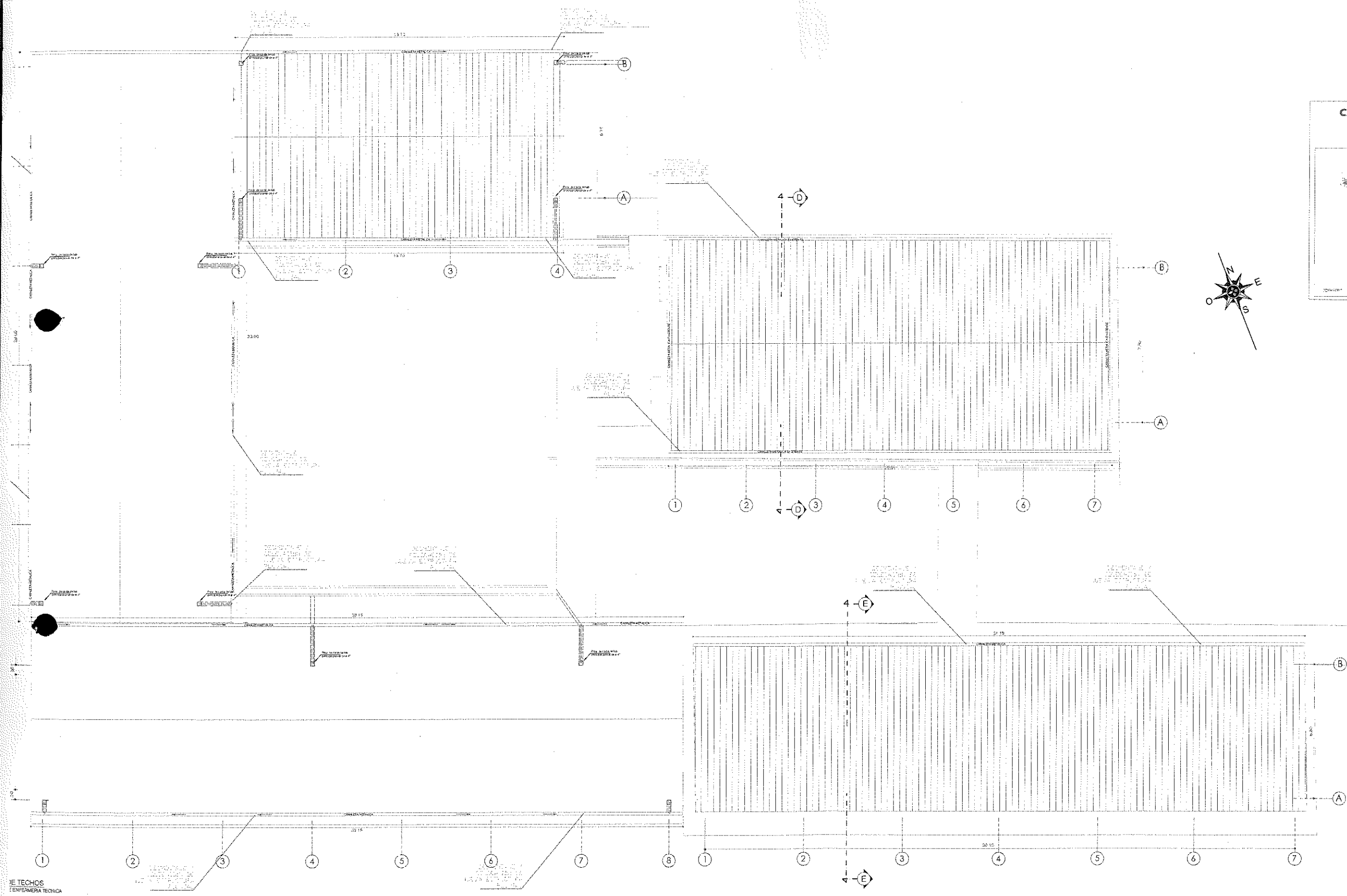

[Signature]
Fiorella E. Alvarado Chávez
INGENIERO CIVIL
CIP. 157910

[Signature]
Grecia Mariles Rodríguez Meca
CAP. 19429

GOBIERNO REGIONAL PIURA DIRECCIÓN DE ESTUDIOS Y PROYECTOS	
PROYECTO: "MANTENIMIENTO DEL INSTITUTO SUPERIOR TECNOLÓGICO PÉRSICO RICARDO RAMOS PLATA, DISTRITO Y PROVINCIA DE SECHURA - DEPARTAMENTO DE PIURA"	
FECHA: 10/07/2023	PLANTA GENERAL DE INFRAESTRUCTURA ACTUAL DEL I.S.T.P. RICARDO RAMOS PLATA DE SECHURA - INFERMERIA TECNICA
ELABORADO POR: ARG. GREGIA RODRIGUEZ MECA	REVISADO POR: ARG. GREGIA RODRIGUEZ MECA

DE TECHOS
INFERMERIA TECNICA

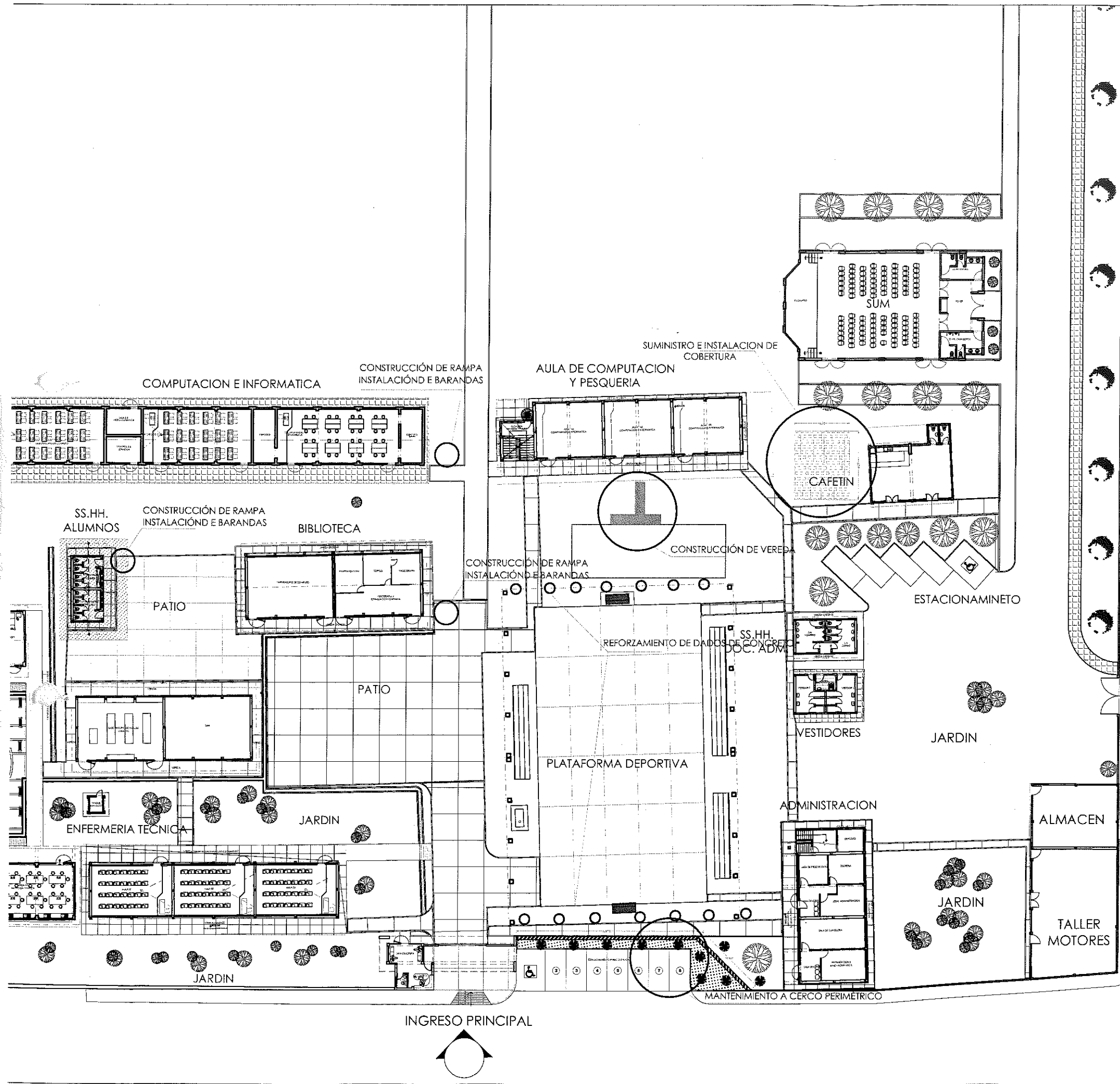

ACTIVIDADES A REALIZAR

- a. PINTADO DE MUROS EXTERIORES DE CADA AMBIENTE.
- b. PINTADO DE ESTRUCTURAS METALICAS.
- c. DESMONTAJE Y CAMBIO DE NUEVA ESTRUCTURA PLUVIAL.
- d. COLOCACIÓN DE BARANDAS
- e. IMPLEMENTACIÓN DE RAMPAS Y VEREDAS DE CONCRETO.
- f. MANTENIMIENTO DE CERCO PERIMÉTRICO
- g. REFORZAMIENTO DE DADOS
- h. MANTENIMIENTO Y REPARACIÓN DE CANALETAS DE DRENAJE PLUVIAL.
- i. IMPLEMENTACIÓN DE PASAMANO METALICAS EN ESCALERA.
- j. SEÑALIZACION Y SEGURIDAD
- k. RECARGA DE EXTINTORES.
- l. CONTRUCCIÓN DE COBERTURA LIVIANA PARA COMEDOR.

Florella E. Alvarado Chávez
INGENIERO CIVIL
CIP. 157910

Grecia Marilva Rodríguez Meza
CAP. 19429

		GOBIERNO REGIONAL PIURA DIRECCIÓN DE ESTUDIOS Y PROYECTOS	
PROYECTO: "MANTENIMIENTO DEL INSTITUTO SUPERIOR TECNOLÓGICO PÚBLICO RICARDO RAMOS PLATA, DISTRITO Y PROVINCIA DE SECHURA - DEPARTAMENTO DE PIURA"			
UBICACIÓN: DPTO.: PIURA PROV.: SECHURA DST.: SECHURA	PLANO: PLANTA GENERAL DE INFRAESTRUCTURA ACTUAL DEL I.E.S.T.P. RICARDO RAMOS PLATA DE SECHURA	PROYECTISTA: ARQ. GRECIA RODRIGUEZ MECA	LÁMINA: M-15 FECHA: MAYO-2023 ESCALA: 1/200