

	PROPIETARIO: GOBIERNO REGIONAL PUNO	FECHA: SETIEMBRE DEL 2024	ESCALA: 1/50
	PROYECTO: "ADQUISICIÓN E INSTALACIÓN DE MÓDULOS PREFABRICADOS PARA FOSOS SECOS PARA LA RESERVA EDUCATIVA Y ZONAS DE NIVEL PRIMARIA, QUINTA CRUZ, ALTO RAMABAR, DEPARTAMENTO DE PUNO"		
	COMPONENTE:		
	PLANO: MÓDULO PREFABRICADO - AULA		
CUI:	UBICACIÓN:	PUNO	
	DEPARTAMENTO:	SANDIA	
	DISTRITO:	ALTO RAMABAR	

PLANO:
01

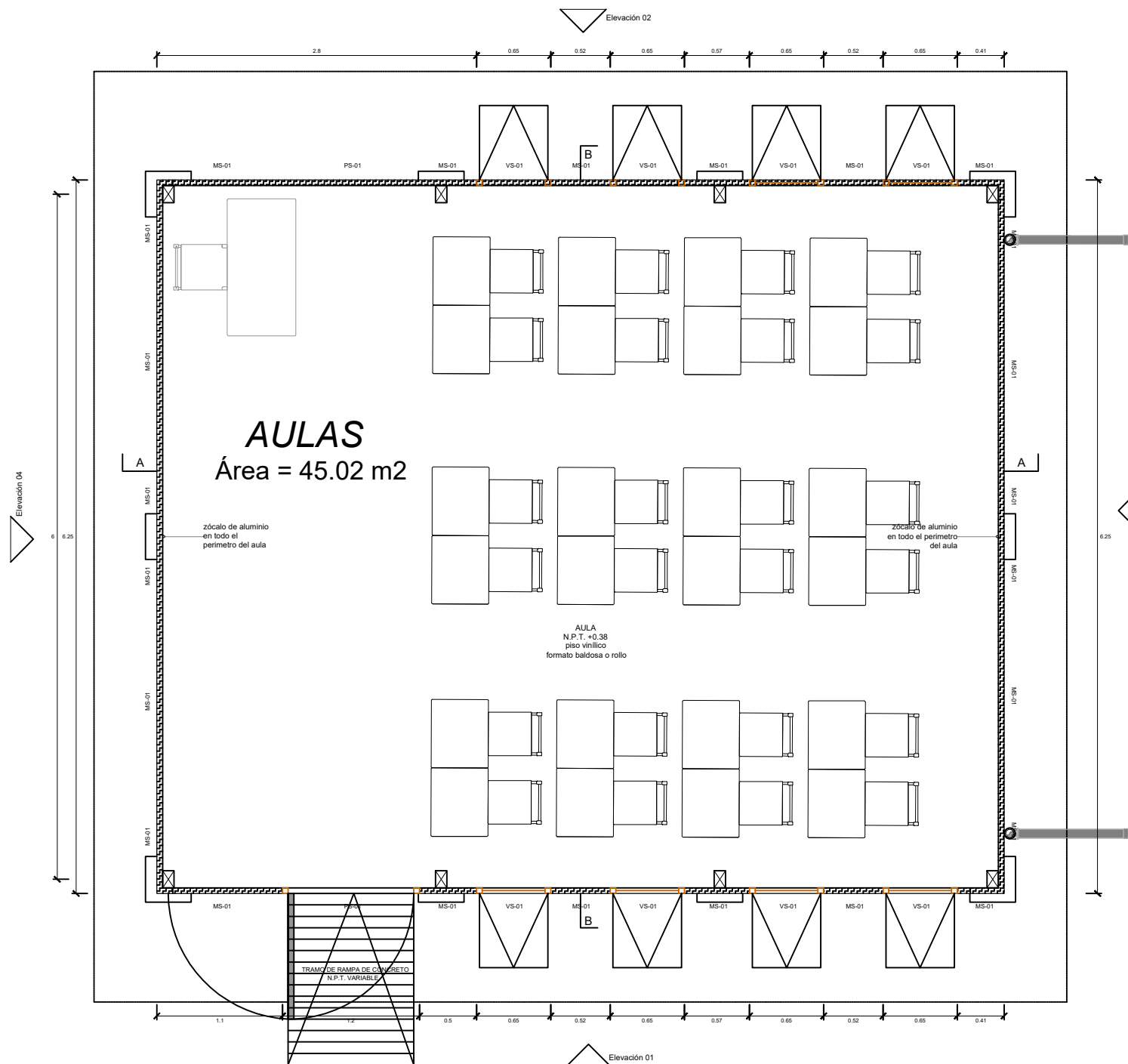

PLANTA DE OCUPACION
ESC: 1/50



PROPIETARIO: GOBIERNO REGIONAL PUNO
FECHA: SETIEMBRE DEL 2024 | ESCALA: 1:50
PROYECTO: "ADQUISICIÓN E INSTALACIÓN DE MÓDULOS PREFABRICADOS PARA LA RESPUESTA EDUCATIVA Y ZONAS DE NIVEL PRIMARIA, QUINCE CRUZ, ALTO INAMBAR, DEPARTAMENTO DE PUNO"
COMPONENTE:
PLANO: MÓDULO PREFABRICADO - AULA
UBICACIÓN:
DEPARTAMENTO: PUNO
PROVINCIA: SANDIA
DISTRITO: ALTO INAMBAR

PLANO:
02

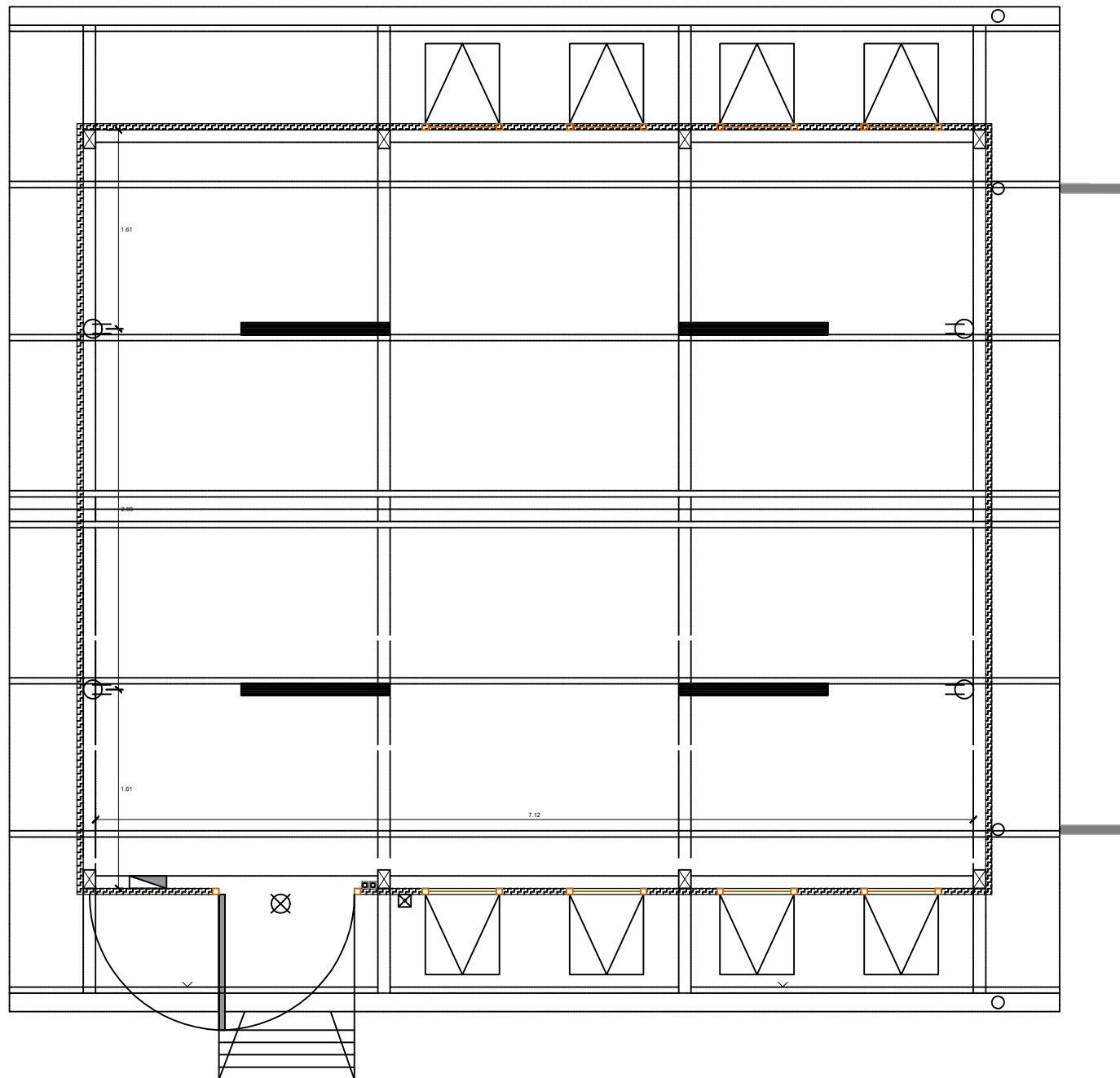

Leyenda	
	tablero de distribución de llaves termo-magnéticas y diferenciales
	luminaria hermética LED 1 x 36W (o equivalente) h= 2.50 m
	reflector LED 30 W mín. para exterior h= 2.20 m
	tomacorrientes doble/triple 2P+T, 10/16A - 220V h= 0.40 m
	interruptores para control de iluminación h= 1.20 m
	luminaria de emergencia tipo LED 2 Un x 5W h= 2.50 m

PLANTA DE INSTALACIONES ELECTRICAS
ESC: 1/50

PROPIETARIO: GOBIERNO REGIONAL PUNO
FECHA: SETIEMBRE DEL 2024 | ESCALA: 100
PROYECTO: "ADQUISICION E INSTALACION DE MODULOS PREFABRICADOS (A TODOS LOS NIVELES PARA LA EDUCACION EDUCATIVA Y 73545 DE NIVEL PRIMARIA, QUINZA CRUZ, ALTO INAMBAR, DEPARTAMENTO DE PUNO)"
COMPONENTE:
PLANO: MODULO PREFABRICADO - AULA
DISEÑADOR:
UBICACION:
DEPARTAMENTO: PUNO
PROVINCIA: SANDIA
DISTRITO: ALTO INAMBAR

PLANO: 05

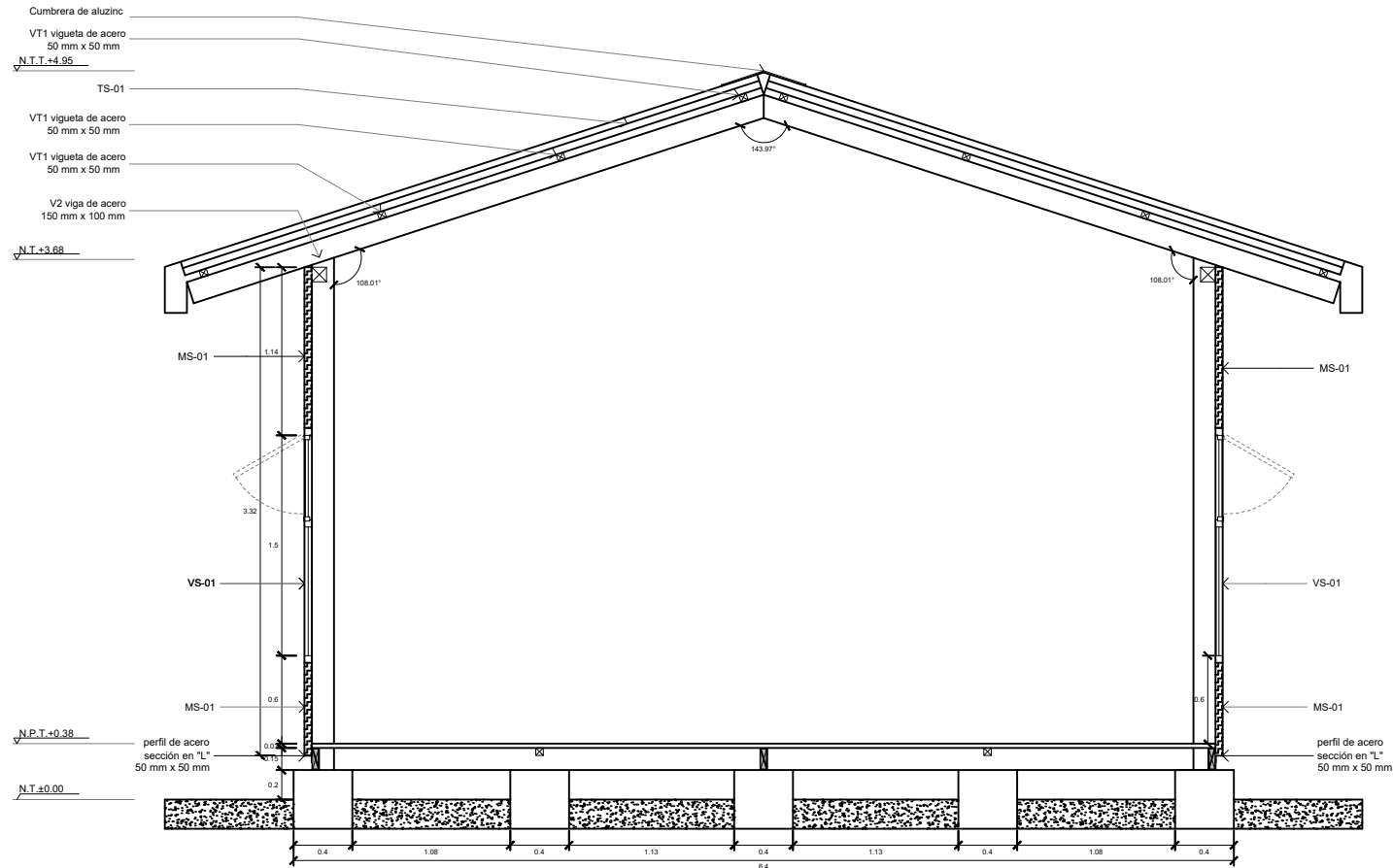

SECCION B-B
ESC: 1/50

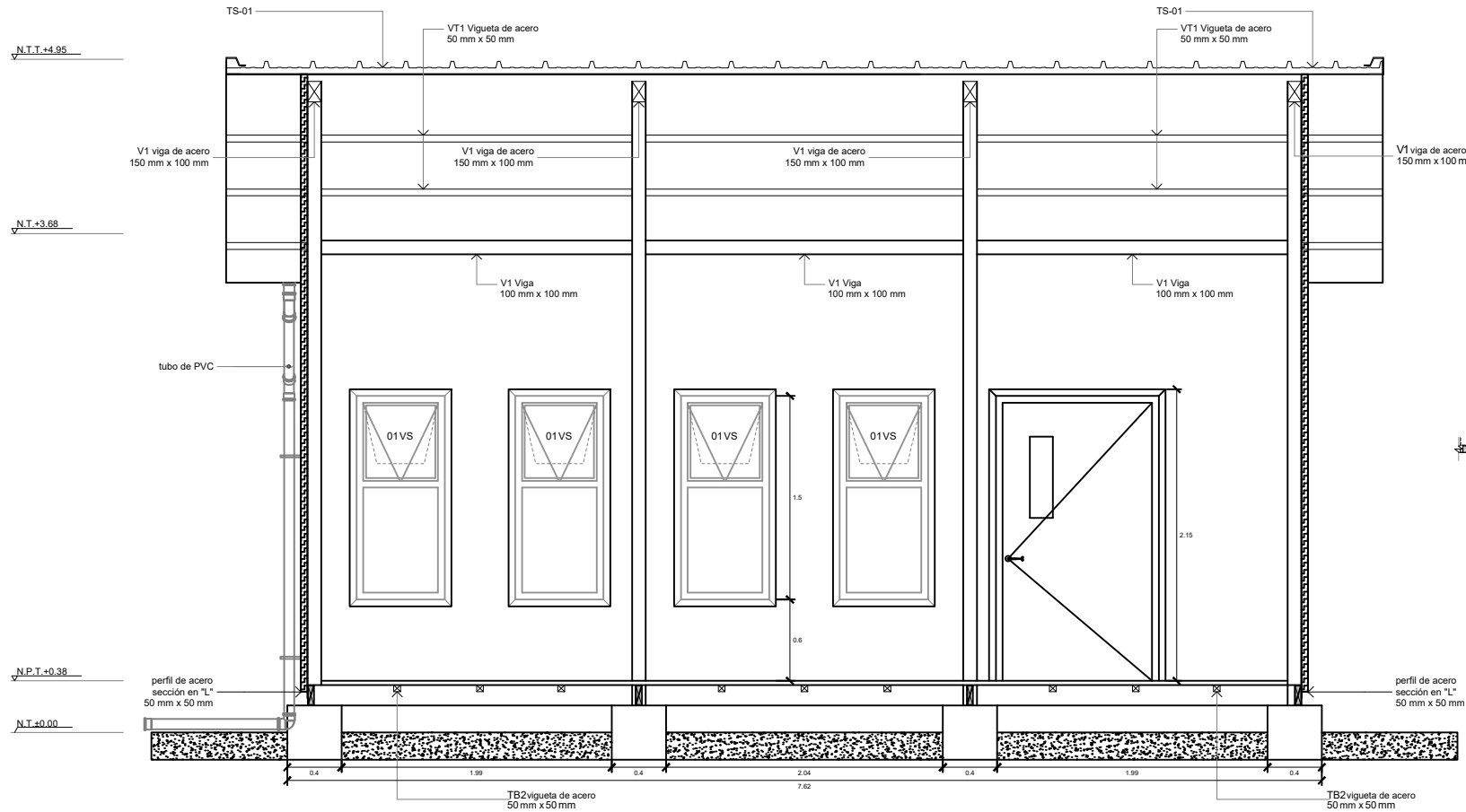

SECCION A-A
ESC: 1/50

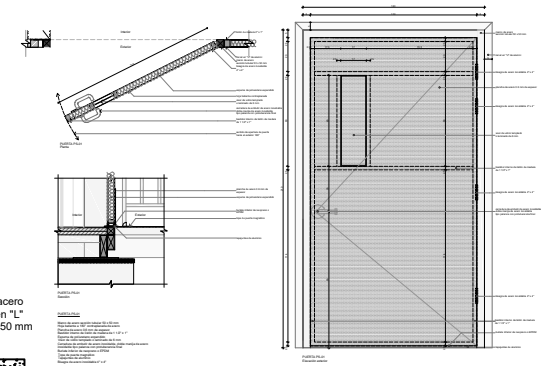
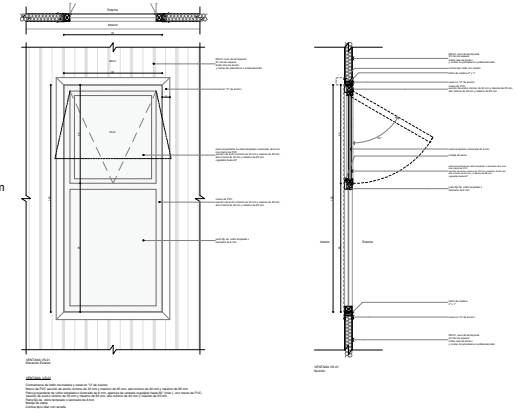

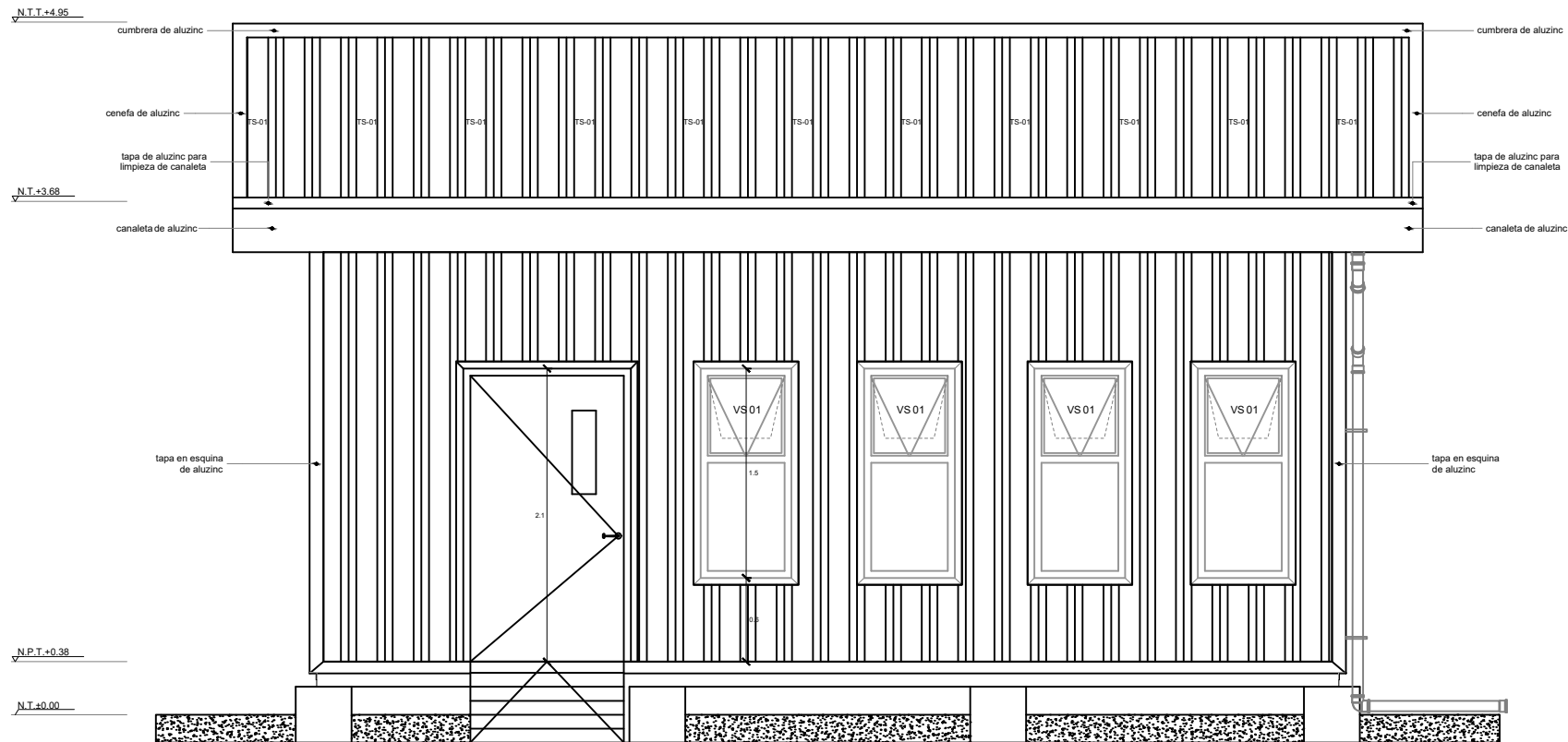

ELEVACION 1
ESC: 1/50

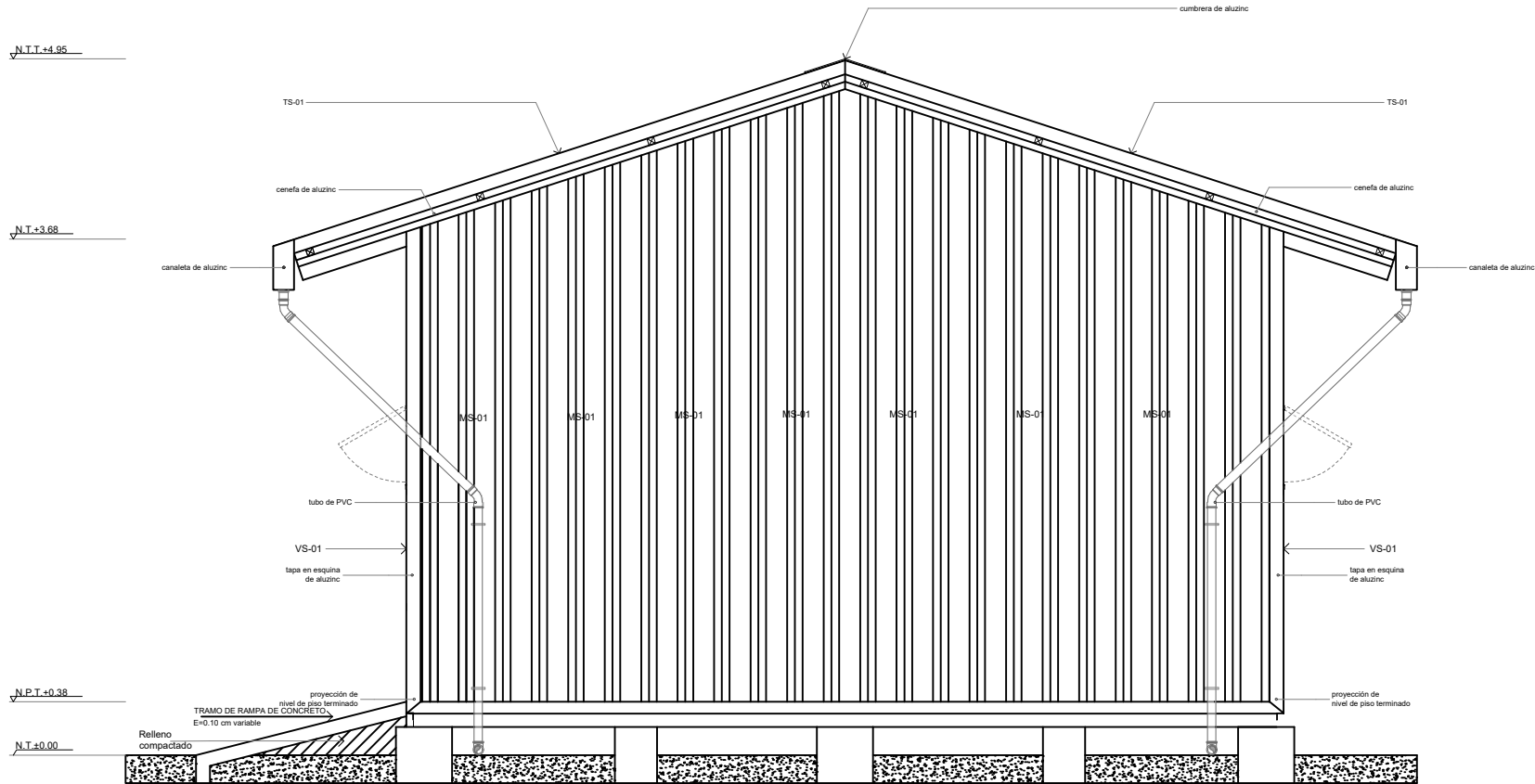

ELEVACION 3
ESC: 1/50

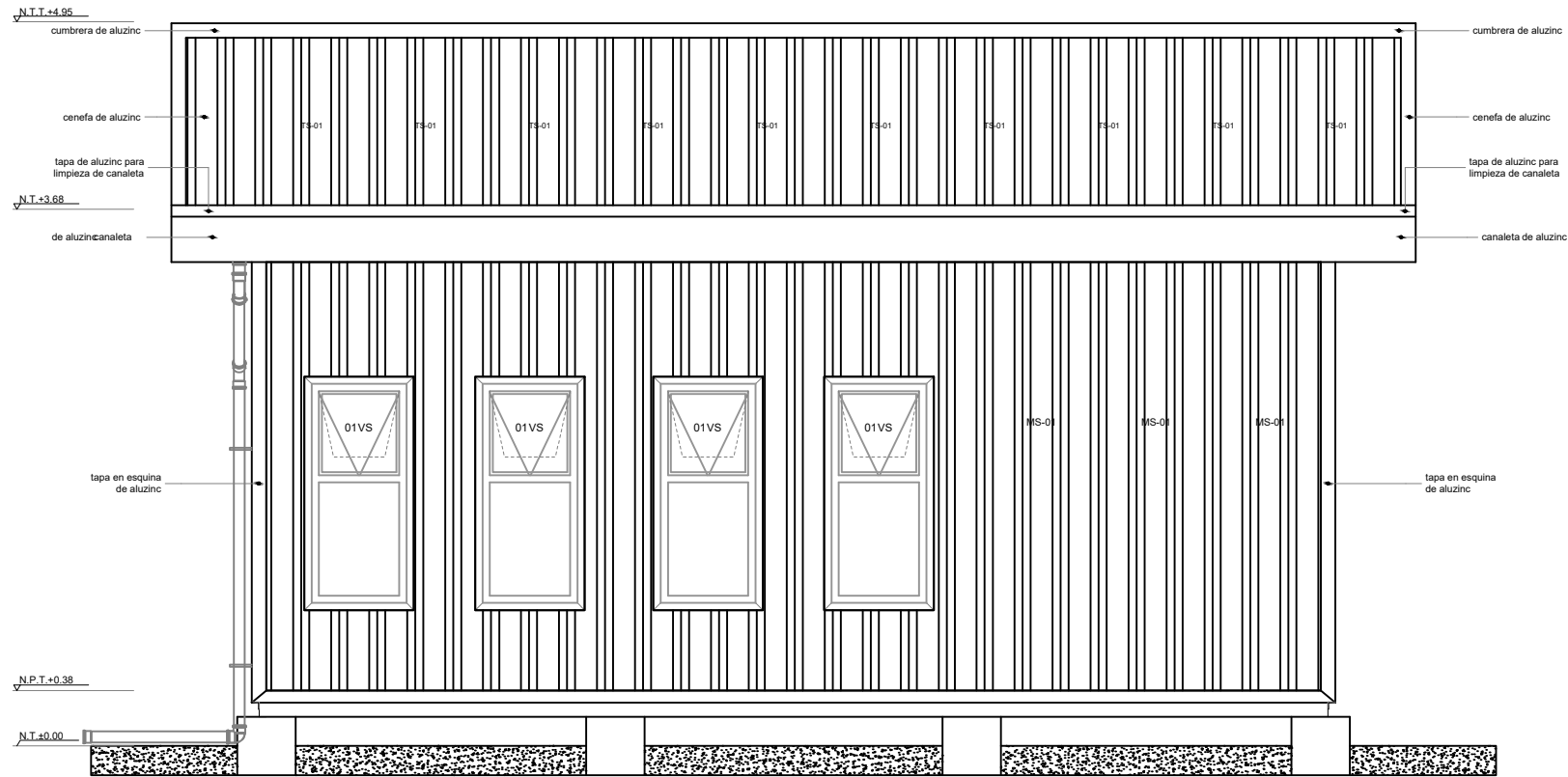

ELEVACION 2
ESC: 1/50

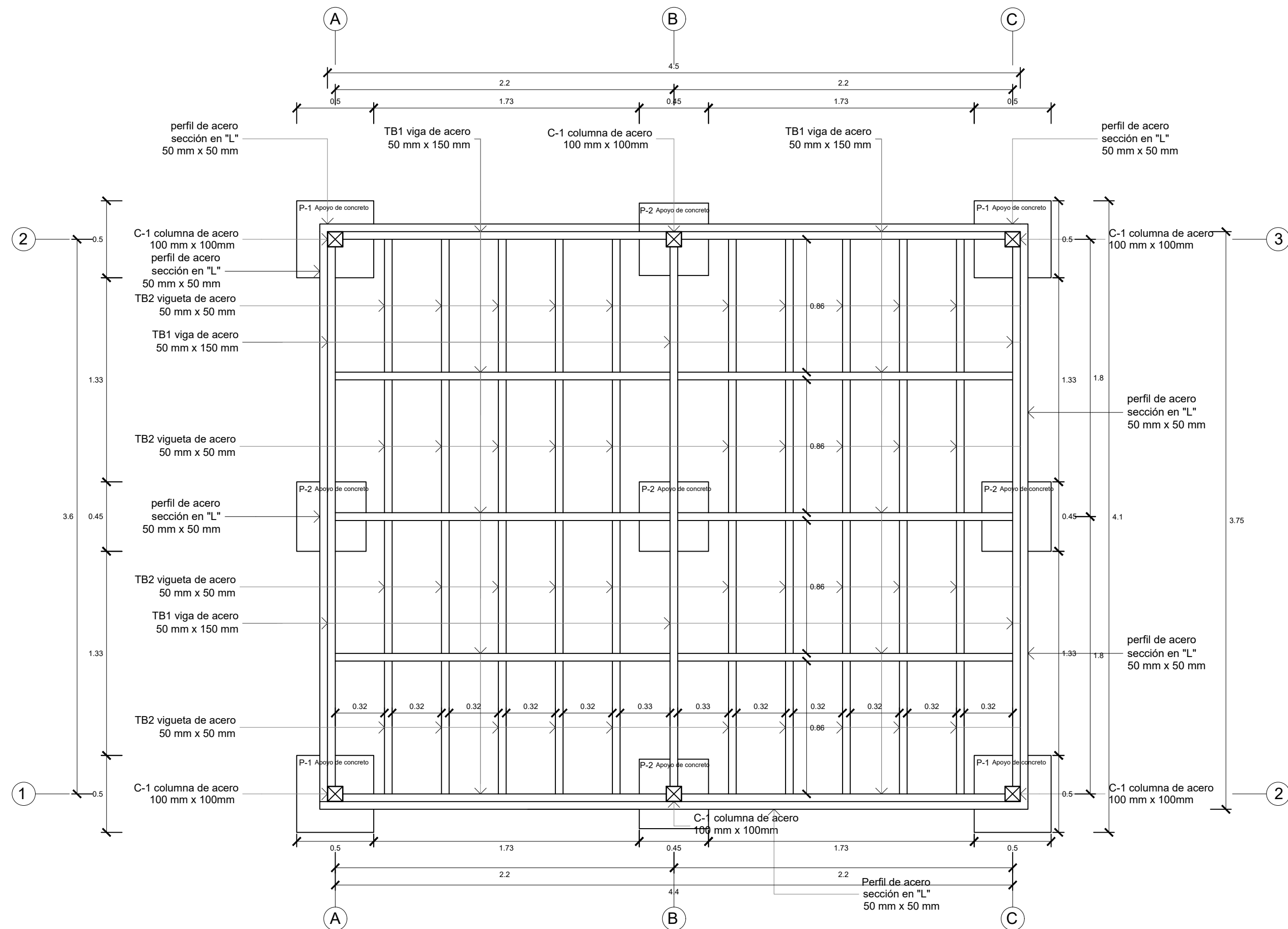

PLANTA DE APOYOS
PLANTA DE ESTRUCTURA DE PISO
ESC: 1/25

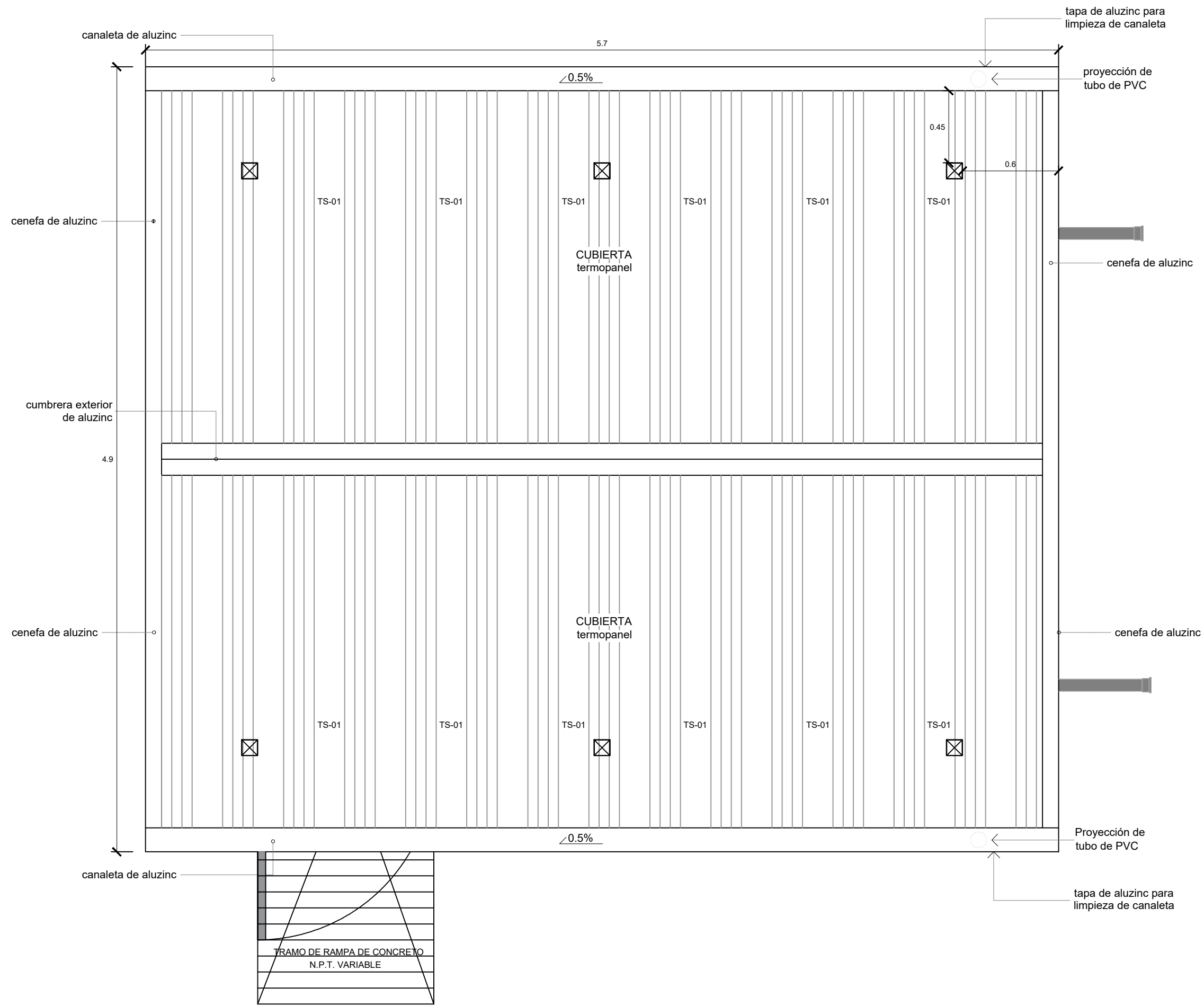

PLANTA DE TECHO
ESC: 1/25



PROPIETARIO:	GOBIERNO REGIONAL PUNO	FECHA:	SEPTIEMBRE DEL 2021	ESCALA:	1:25
PROYECTO:	"ADQUISICIÓN E INSTALACIÓN DE MÓDULOS PREFABRICADOS (A TUDO COSTO) PARA LA INSTITUCIÓN EDUCATIVA N° 7540 DE NIVEL PRIMARIA, QUINZA CRUZ, ALTO INAMBARI, DEPARTAMENTO DE PUNO"				
COMPONENTE:					
PLANO:	MÓDULO PREFABRICADO - ADMINISTRATIVO				
DIR:	UBICACIÓN:		PUNO:		
	DEPARTAMENTO	PROVINCIA		SANCIA	
	DISTRITO			ALTO INAMBARI	

PLANO:
03

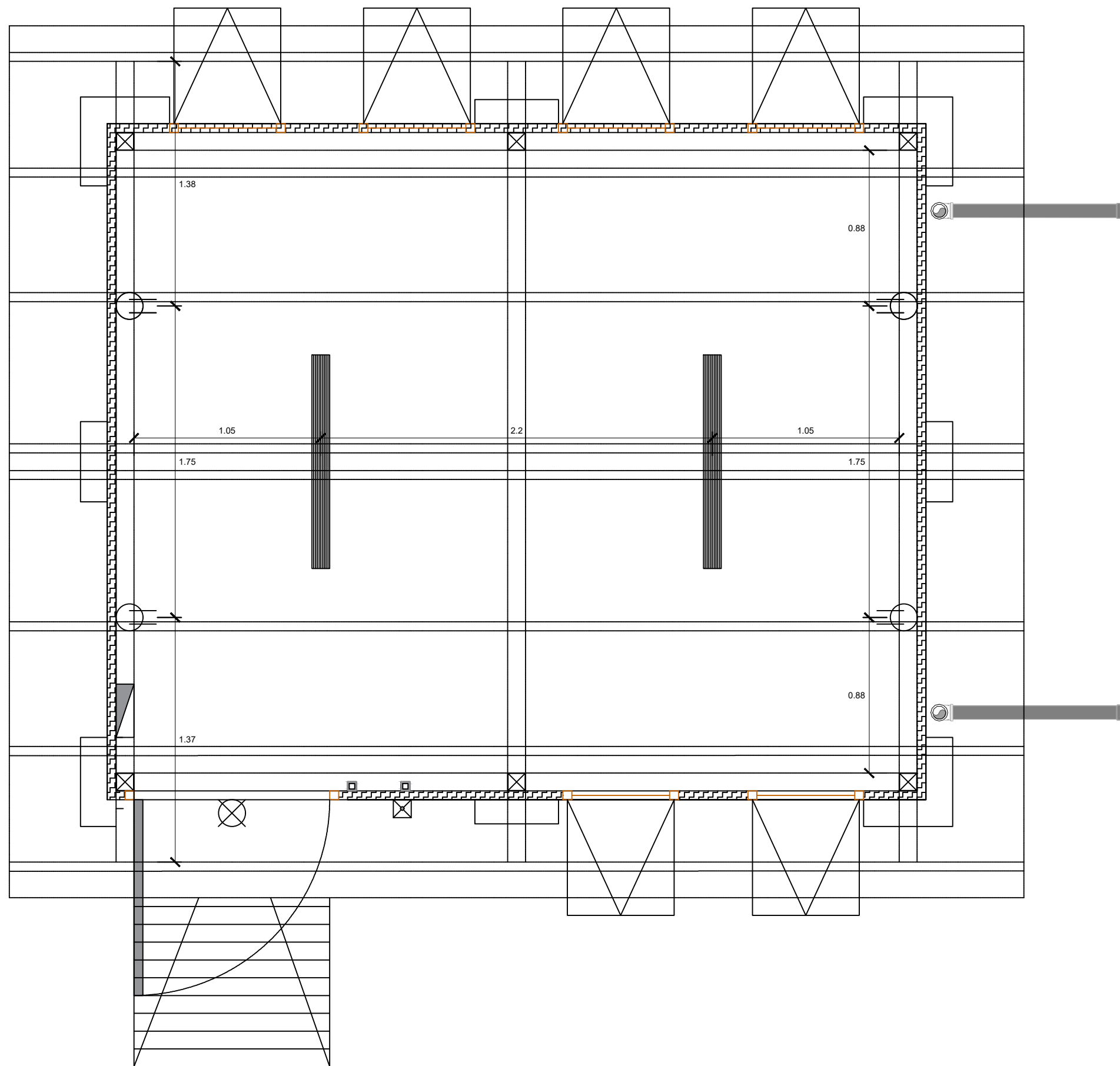

Leyenda



tablero de distribución de
llaves termo-magnéticas
y diferenciales

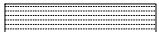

luminaria hermética
LED 1 x 36W (o equivalente)
h= 2.50 m



reflector LED 30 W mín.
para exterior
h= 2.20 m



tomacorrientes doble/triple
2P+T, 10/16A - 220V
h= 0.40 m



interruptores para
control de iluminación
h= 1.20 m



luminaria de emergencia
tipo LED 2 Un x 5W
h= 2.20 m

PLANTA COMPONENTES ELECTRICOS
ESC: 1/25



PROPIETARIO: GOBIERNO REGIONAL PUNO

FECHA: SETIEMBRE DEL 2021 | ESCALA: 1/25

PROYECTO: "ADQUISICIÓN E INSTALACIÓN DE MÓDULOS PREFABRICADOS (A TODO COSTO) PARA LA INSTITUCIÓN EDUCATIVA N° 7540 DE NIVEL PRIMARIA, QUINZA CRUZ, ALTO INAMBARI, DEPARTAMENTO DE PUNO"

COMPONENTE:

PLANO: MÓDULO PREFABRICADO - ADMINISTRATIVO

DIR:

UBICACIÓN:
DEPARTAMENTO: PUNO
PROVINCIA: SANCIA
DISTRITO: ALTO INAMBARI

PLANO:
04

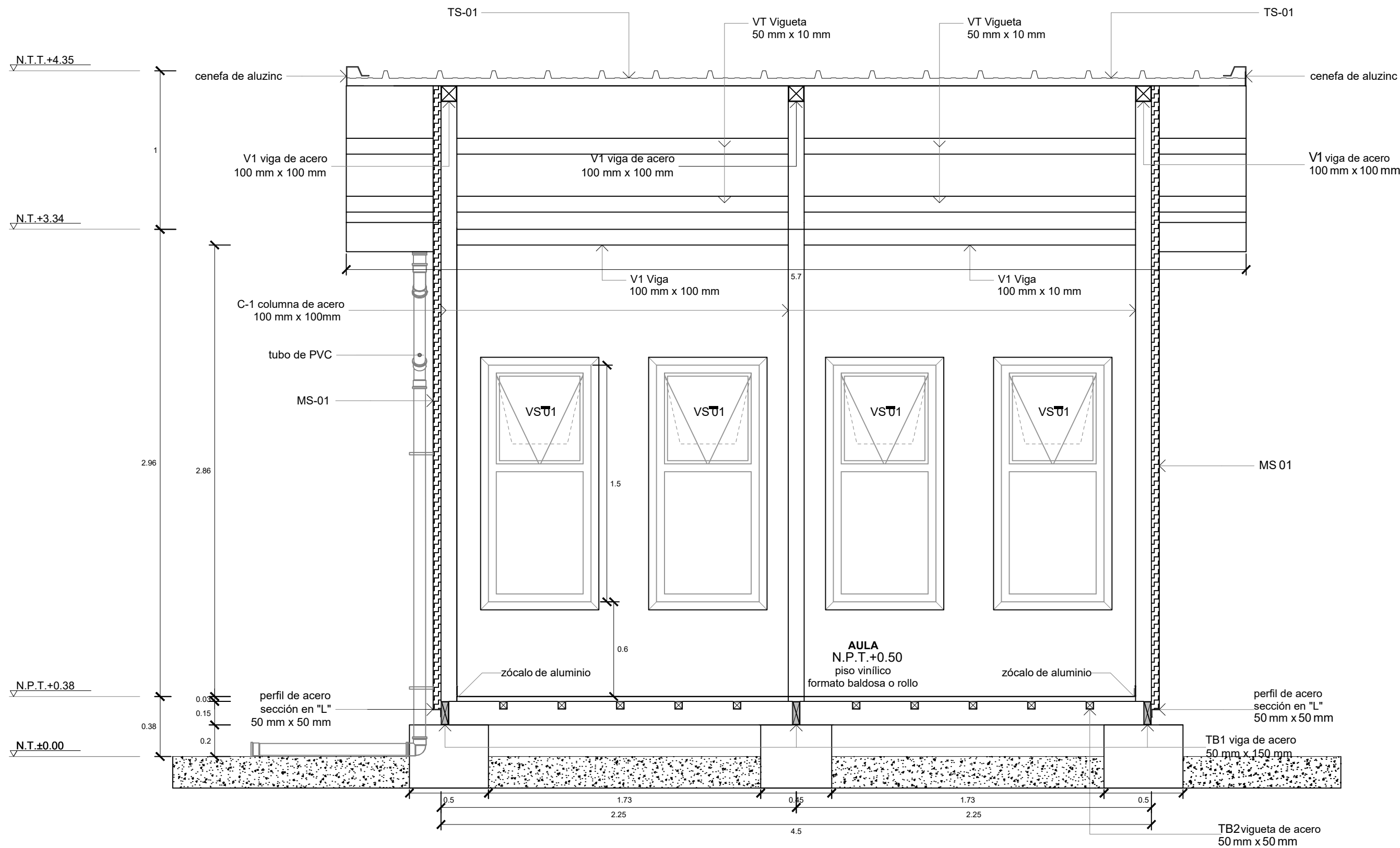

CORTE A-A
ESC: 1/25



PROPIETARIO: GOBIERNO REGIONAL PUNO
FECHA: SETIEMBRE DEL 2021 | ESCALA: 1/25
PROYECTO: "ADQUISICIÓN E INSTALACIÓN DE MÓDULOS PREFABRICADOS (A TUDO COSTO) PARA LA INSTITUCIÓN EDUCATIVA N° 7540 DE NIVEL PRIMARIA, QUINZA CRUZ, ALTO INAMBARI, DEPARTAMENTO DE PUNO"
COMPONENTE:
PLANO: **MÓDULO PREFABRICADO - ADMINISTRATIVO**
DIA:
UBICACIÓN:
DEPARTAMENTO: PUNO
PROVINCIA: SANDIA
DISTRITO: ALTO INAMBARI

PLANO:
05



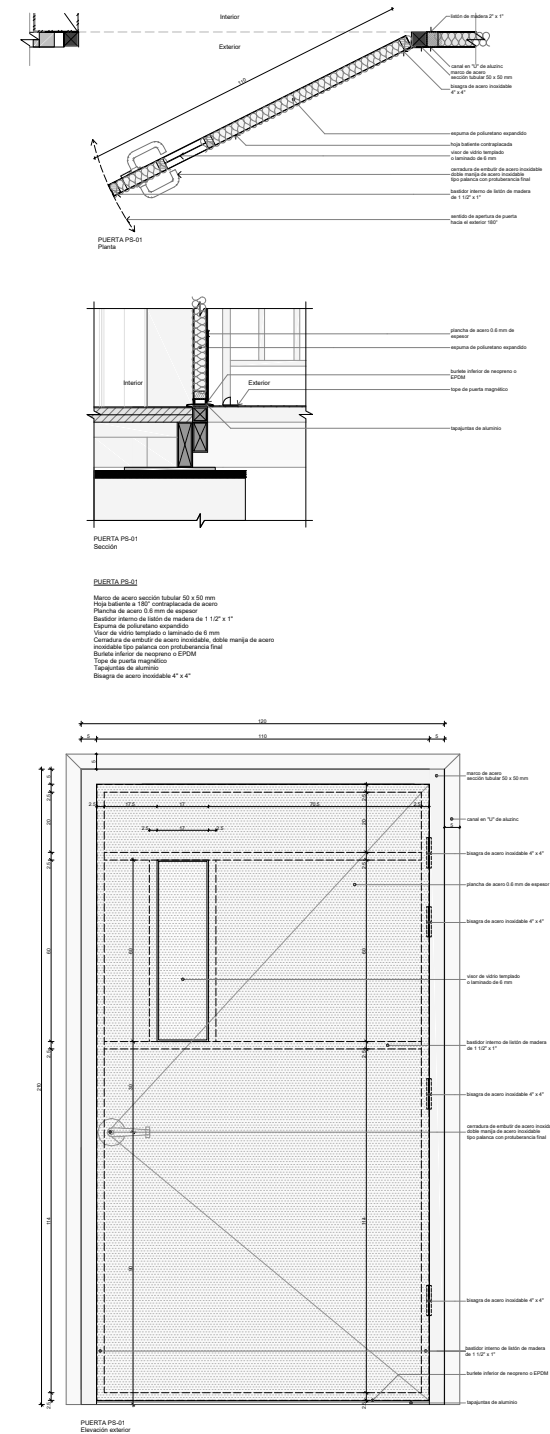
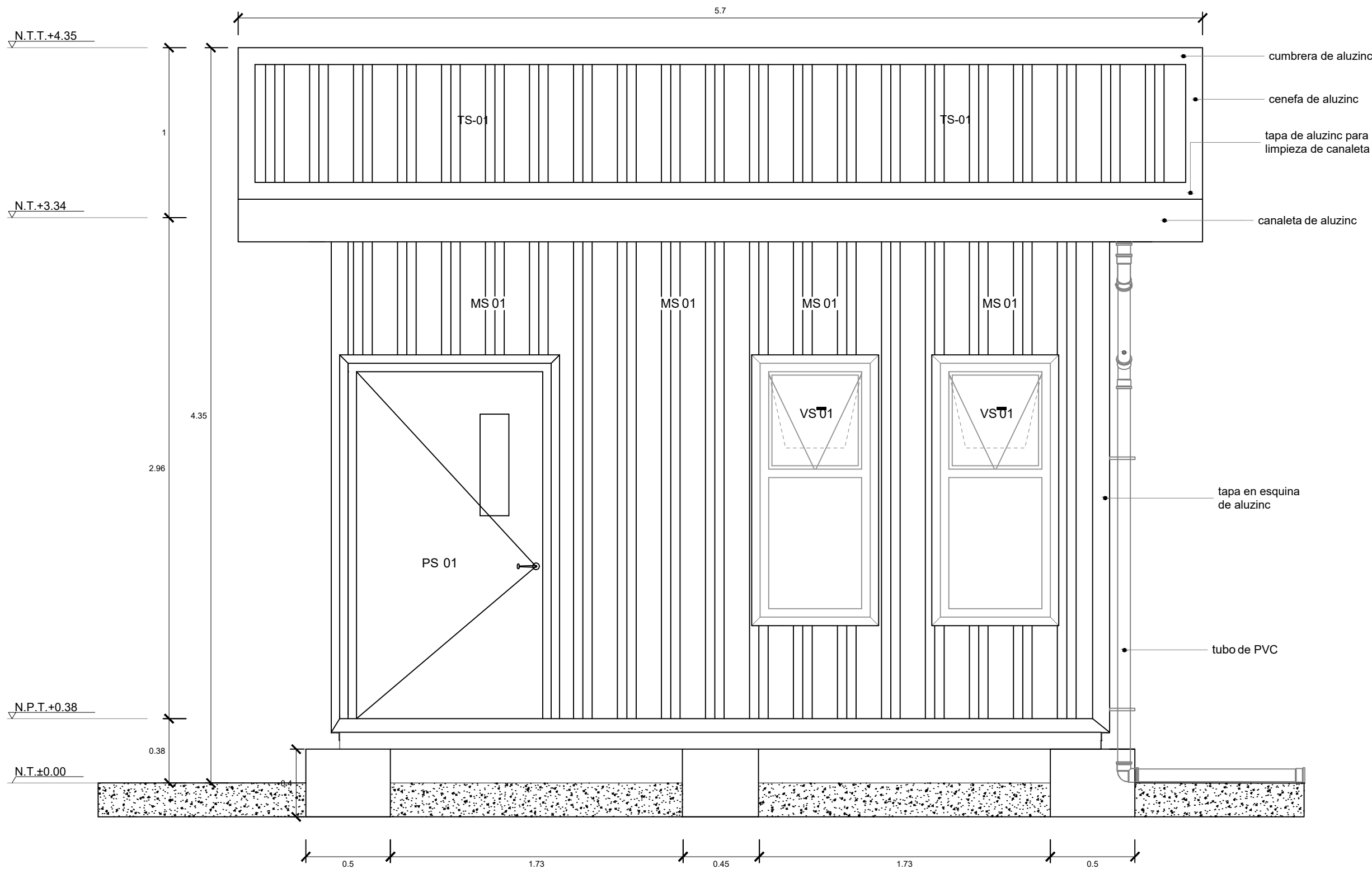

ELEVACION 1
ESC: 1/25

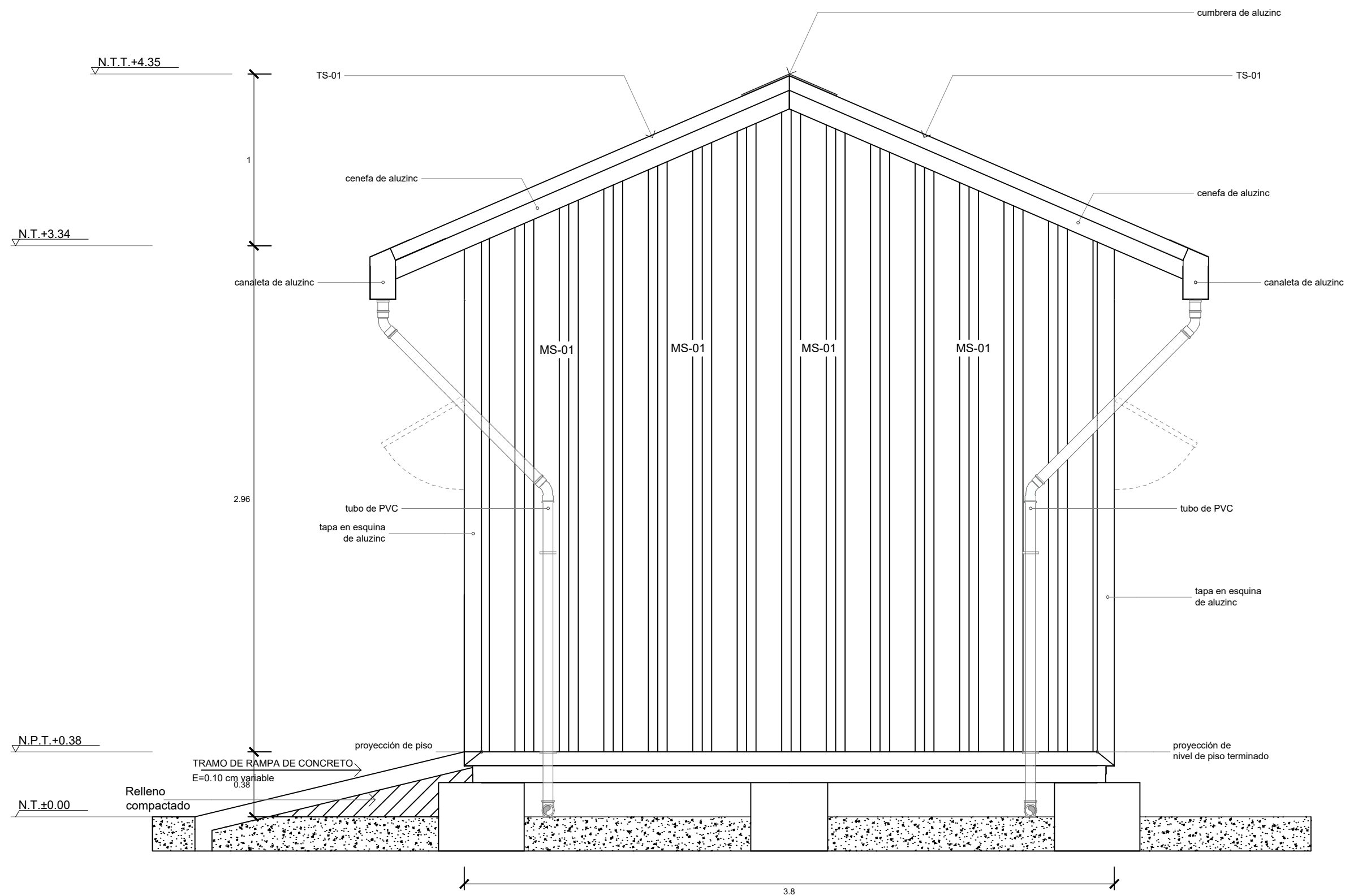

ELEVACION 3
ESC: 1/25

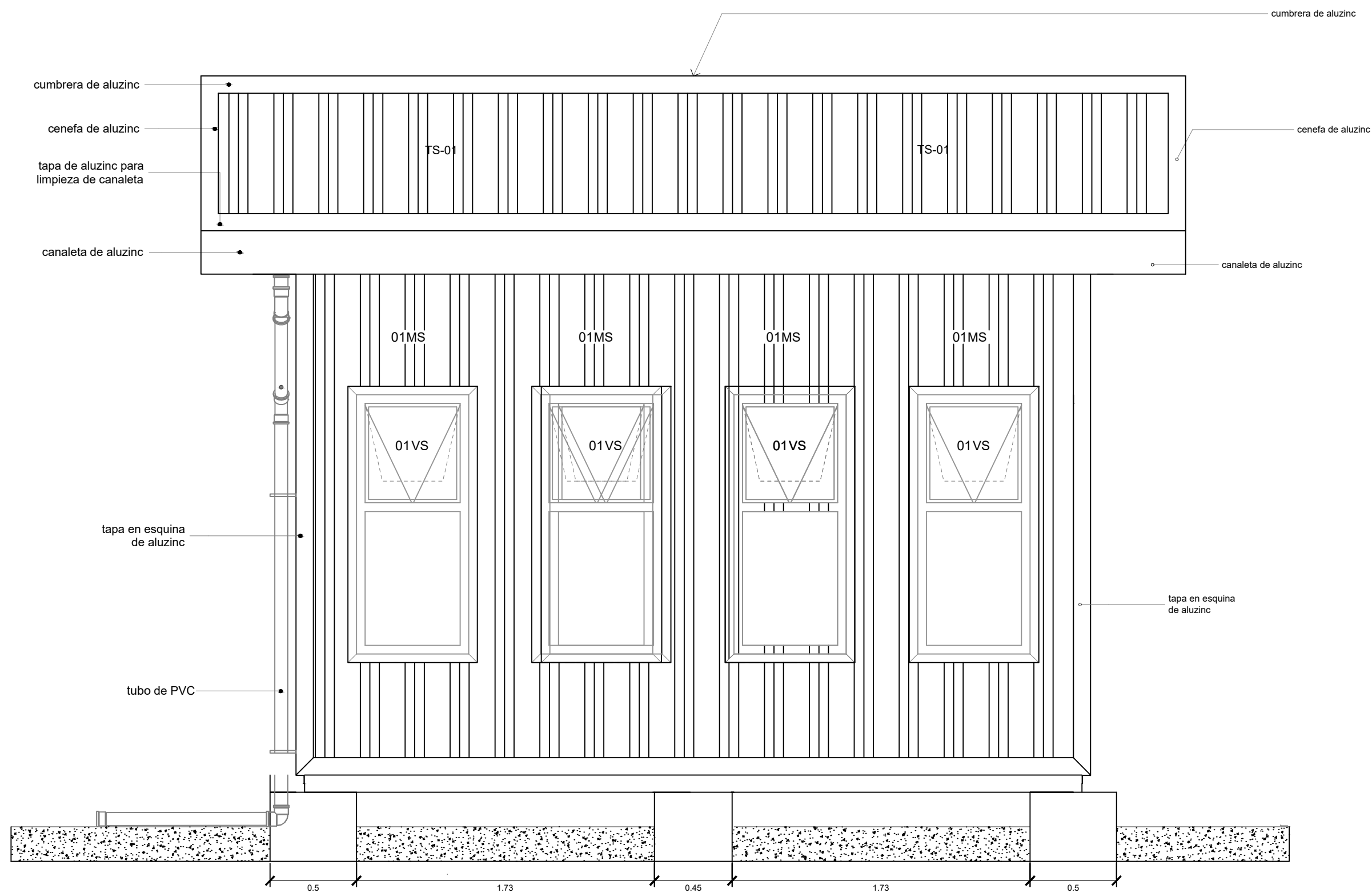

ELEVACION 2
ESC: 1/25

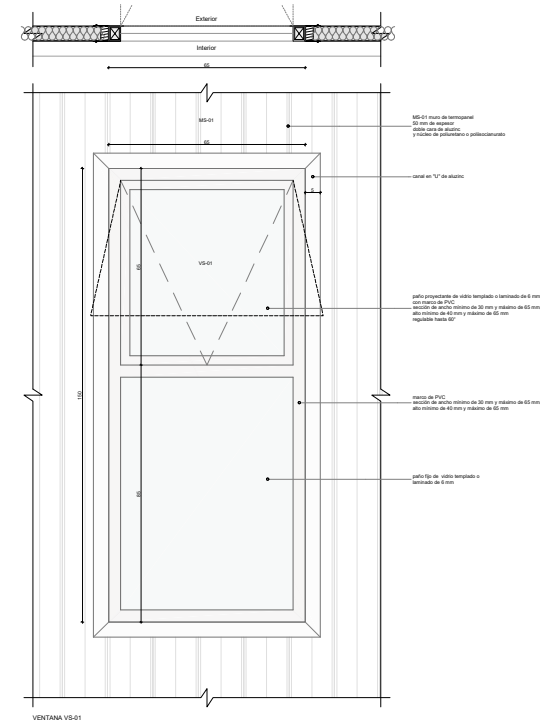

VENTANA VS-01
Elevation Exterior

Compartimento de vidrio de madera y canal en "V" de aluzinc.
Marco de PVC seccion de ancho minimo de 30 mm y maximo de 60 mm, alto minimo de 40 mm y maximo de 60 mm.
Punto de pivote de vidrio templado o laminado de 6 mm, apertura de ventana regulable hasta 90° (90°), con marco de PVC.
Punto de pivote de vidrio templado o laminado de 6 mm, alto minimo de 40 mm y maximo de 60 mm.
Módulo de cierre.
Cortina tipo roller con canela.

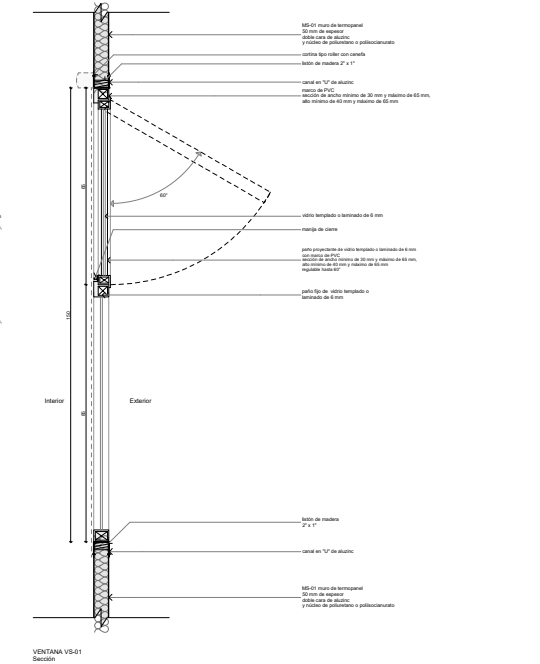

VENTANA VS-01
Section

Compartimento de vidrio de madera y canal en "V" de aluzinc.
Marco de PVC seccion de ancho minimo de 30 mm y maximo de 60 mm, alto minimo de 40 mm y maximo de 60 mm.
Punto de pivote de vidrio templado o laminado de 6 mm, apertura de ventana regulable hasta 90° (90°), con marco de PVC.
Punto de pivote de vidrio templado o laminado de 6 mm, alto minimo de 40 mm y maximo de 60 mm.
Módulo de cierre.
Cortina tipo roller con canela.

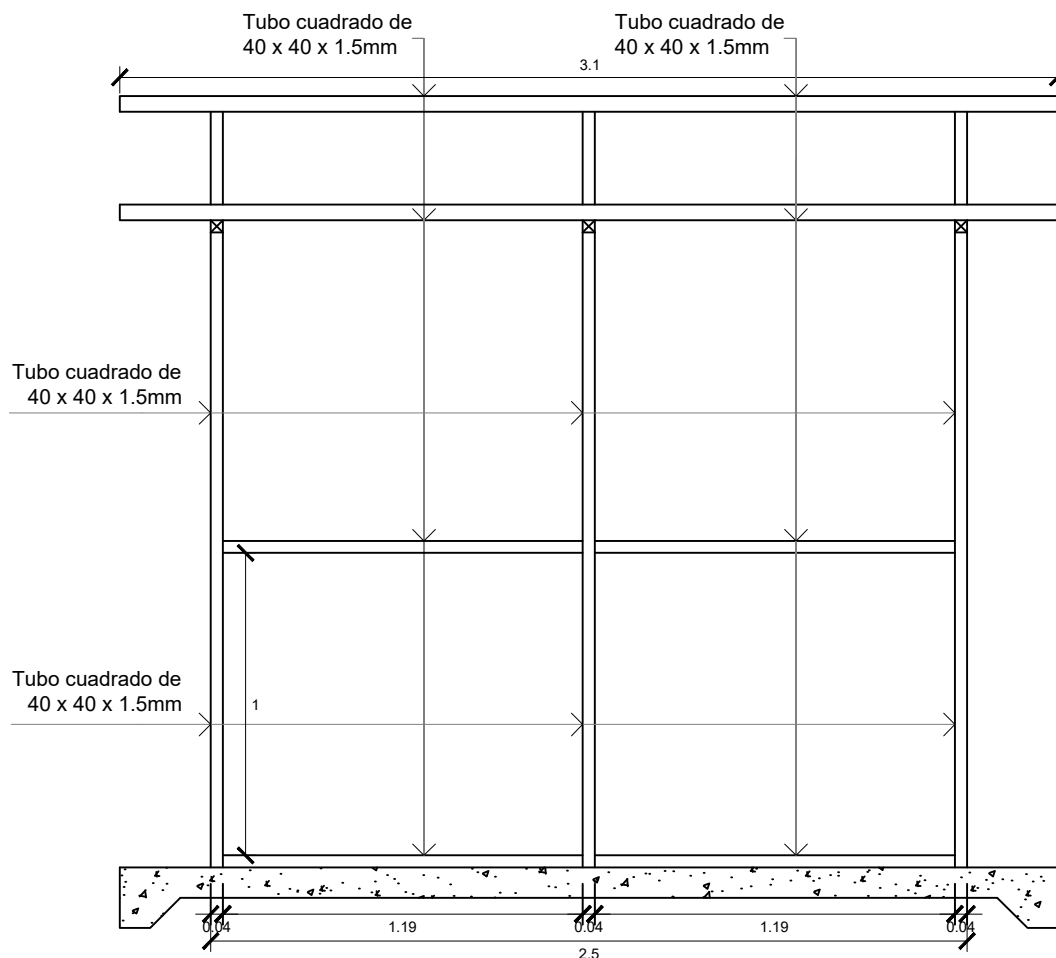

Estructuras Frontal
ESC: 1/25

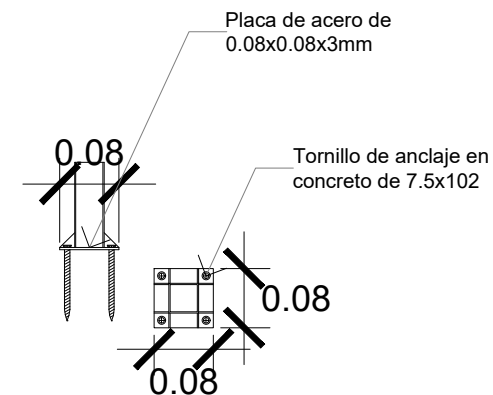

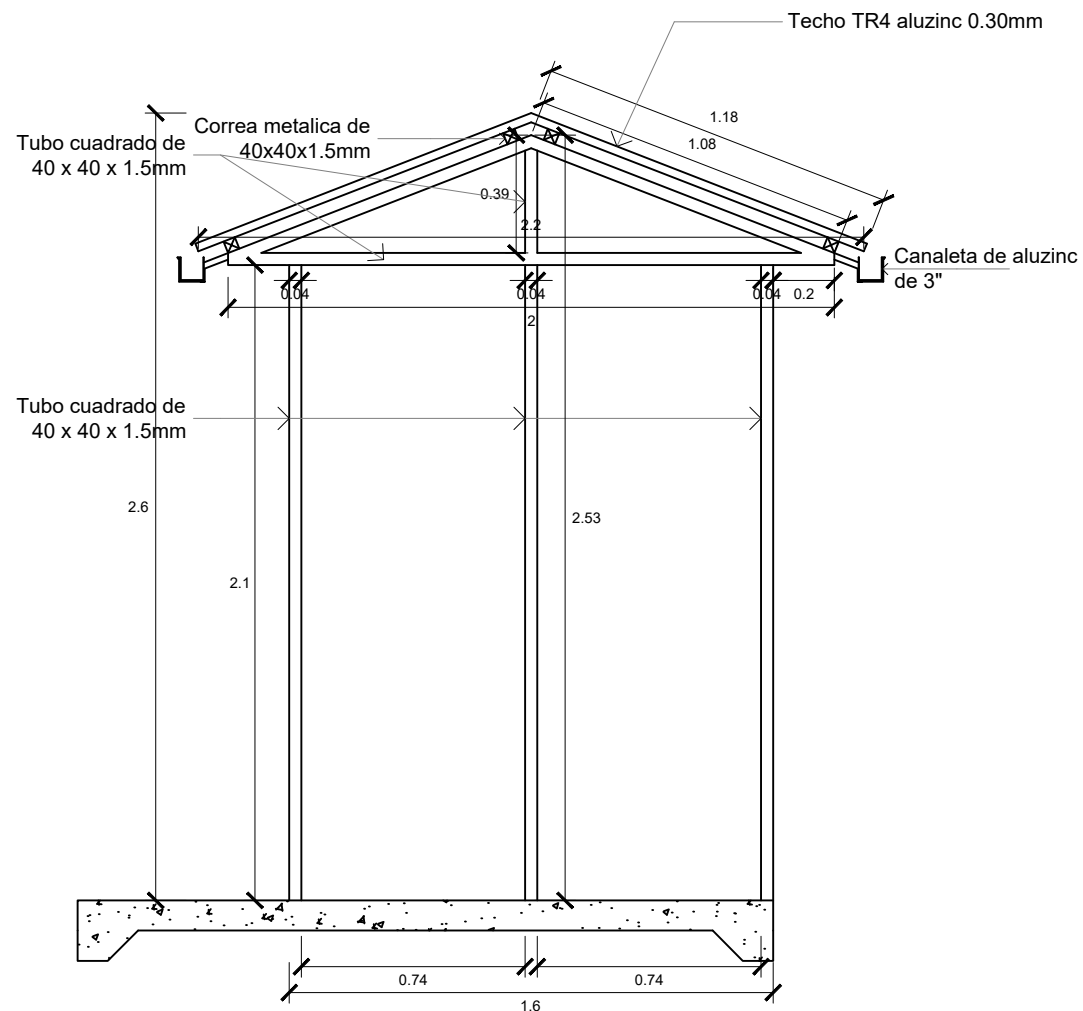

Estructuras Frontal
ESC: 1/25

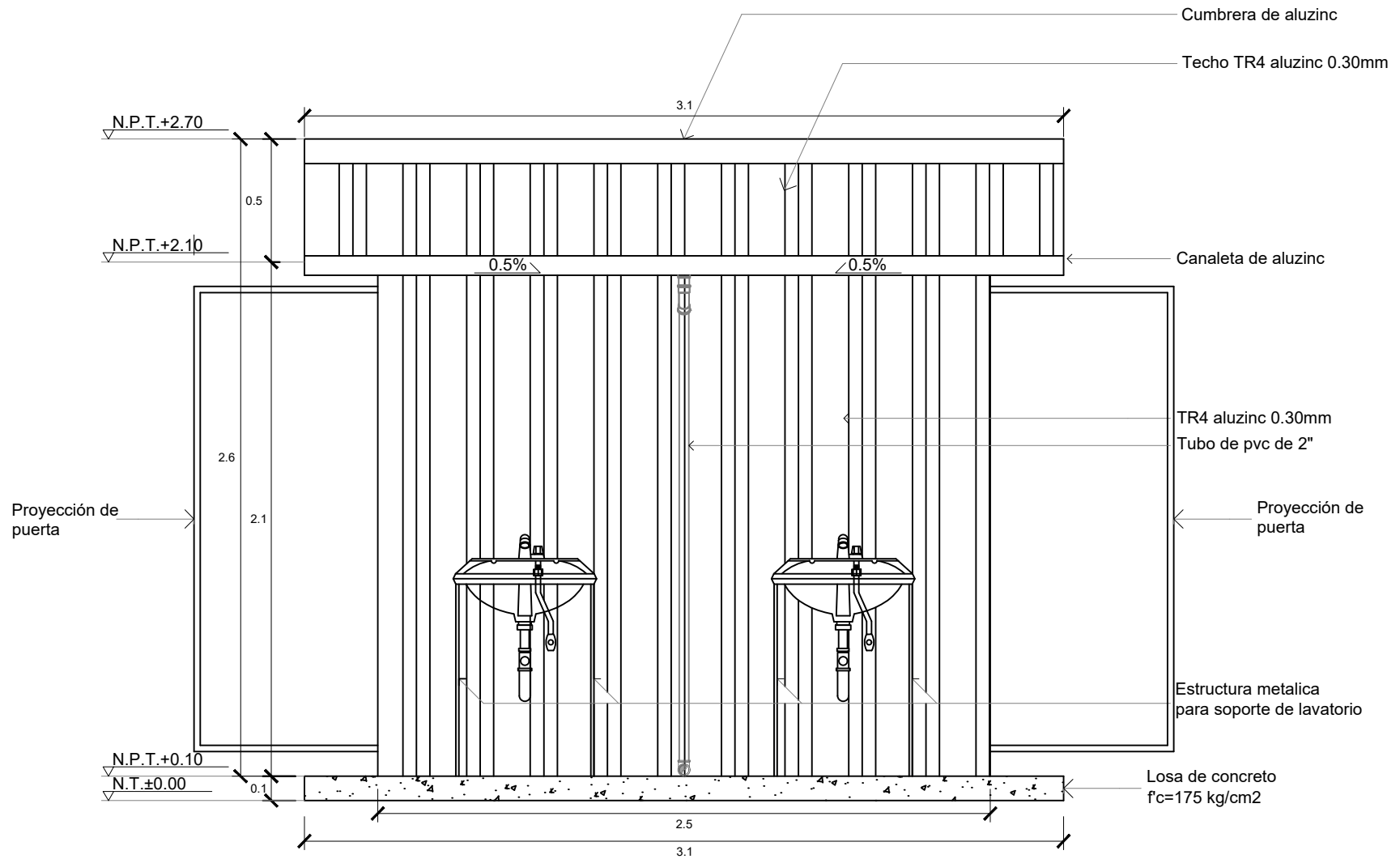

Elevacion Frontal
ESC: 1/25

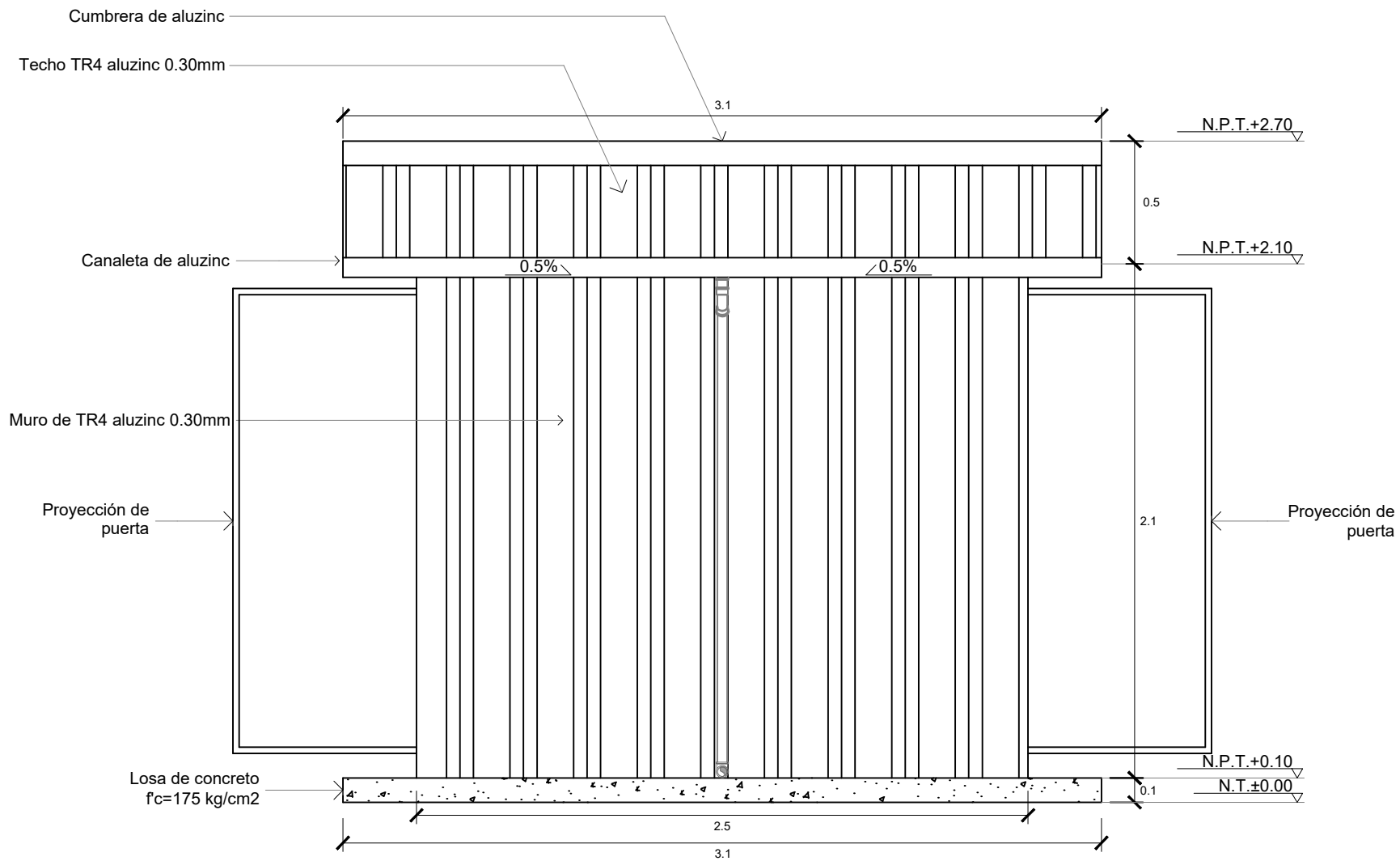

Elevación Posterior
ESC: 1/25

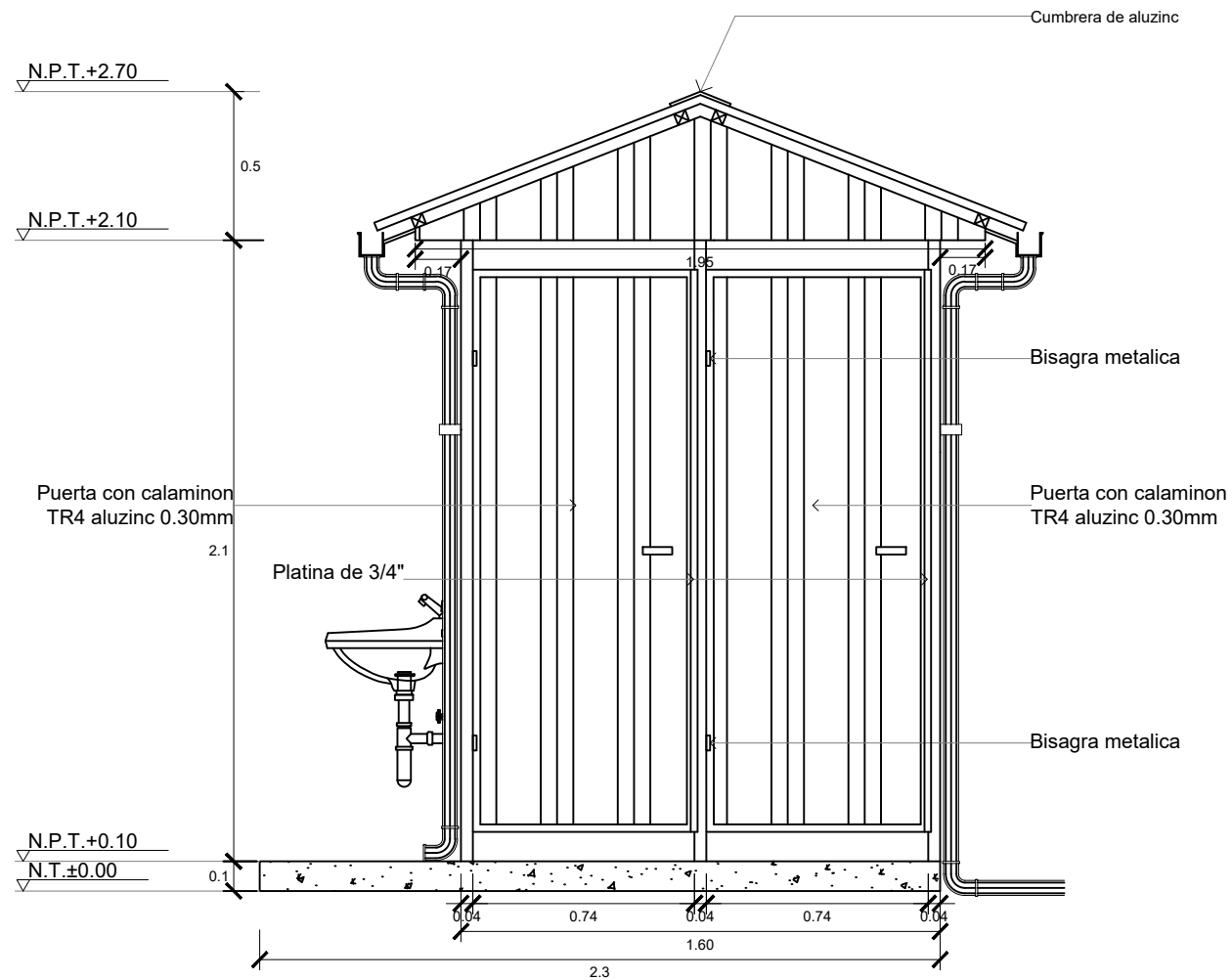

Elevacion Lateral
ESC: 1/25

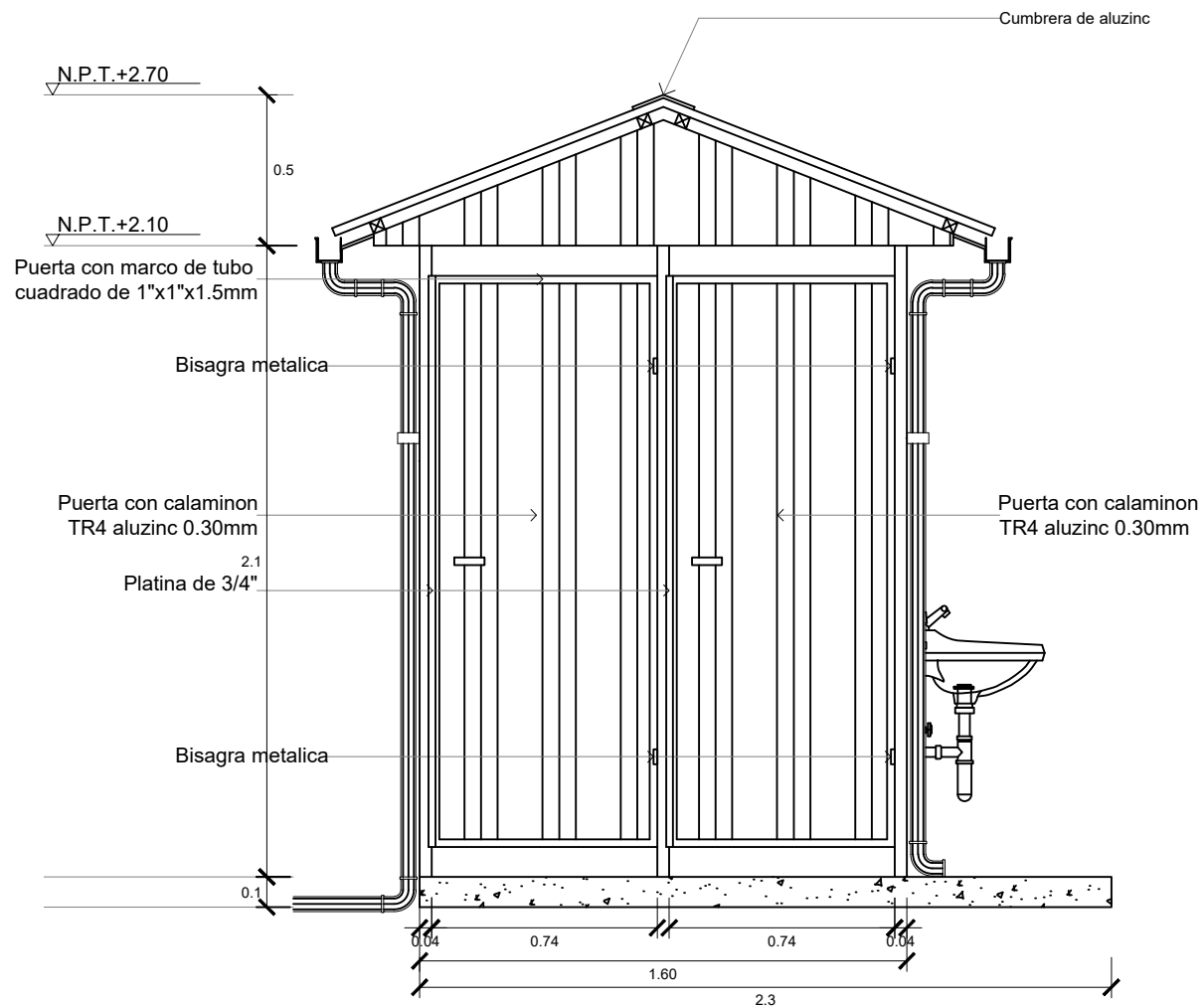

Elevacion Lateral
ESC: 1/25

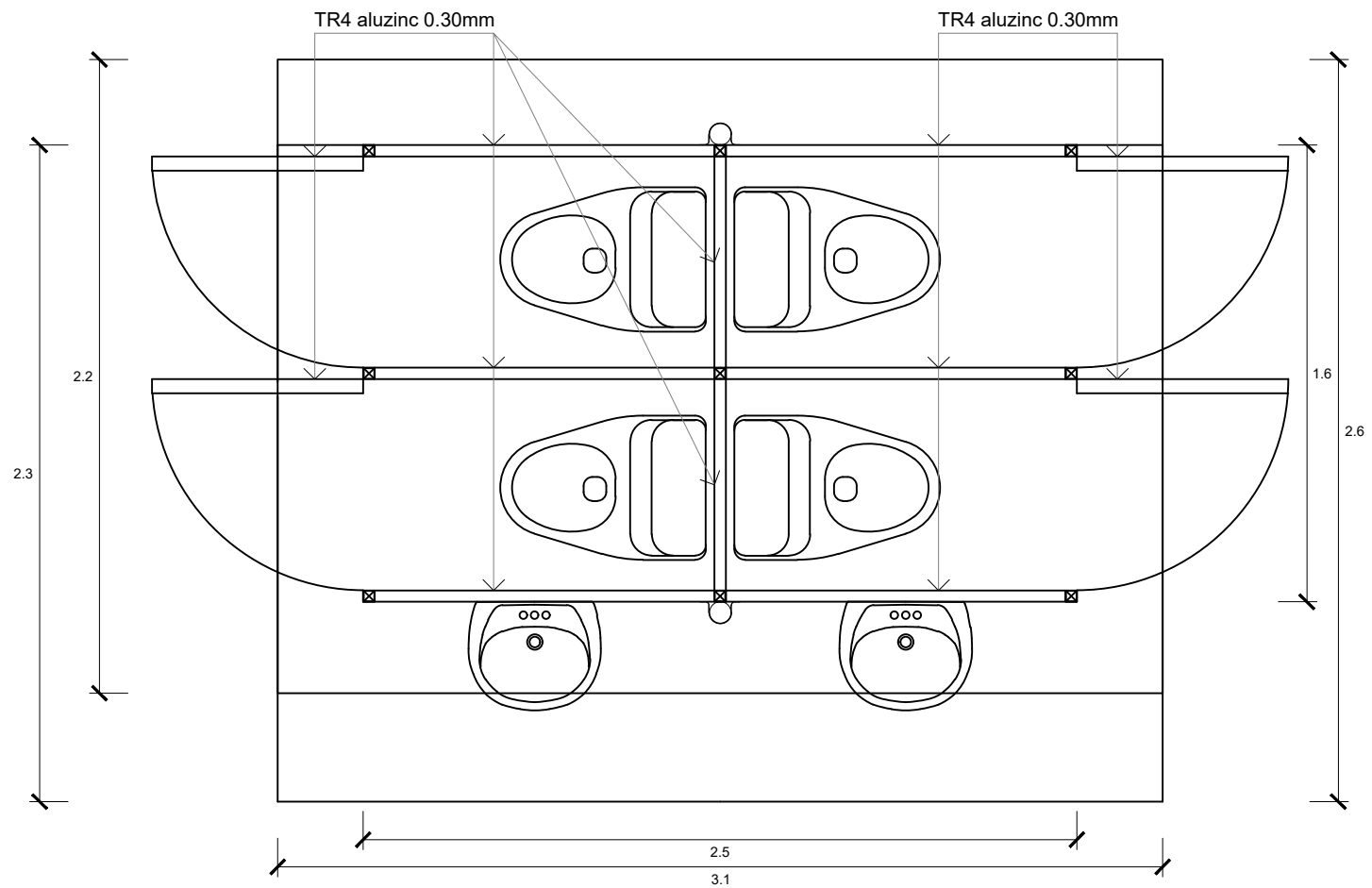

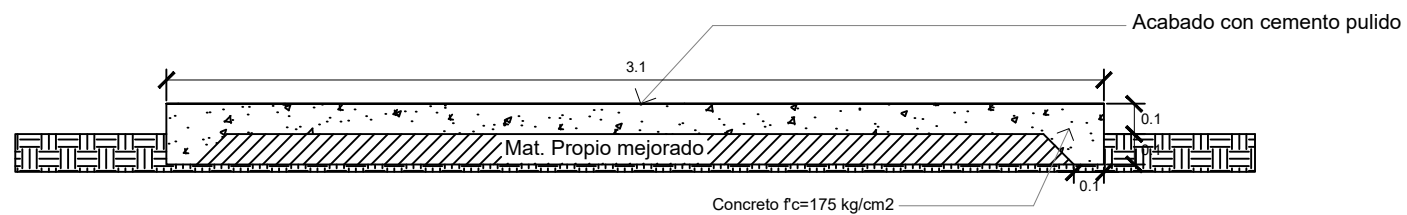
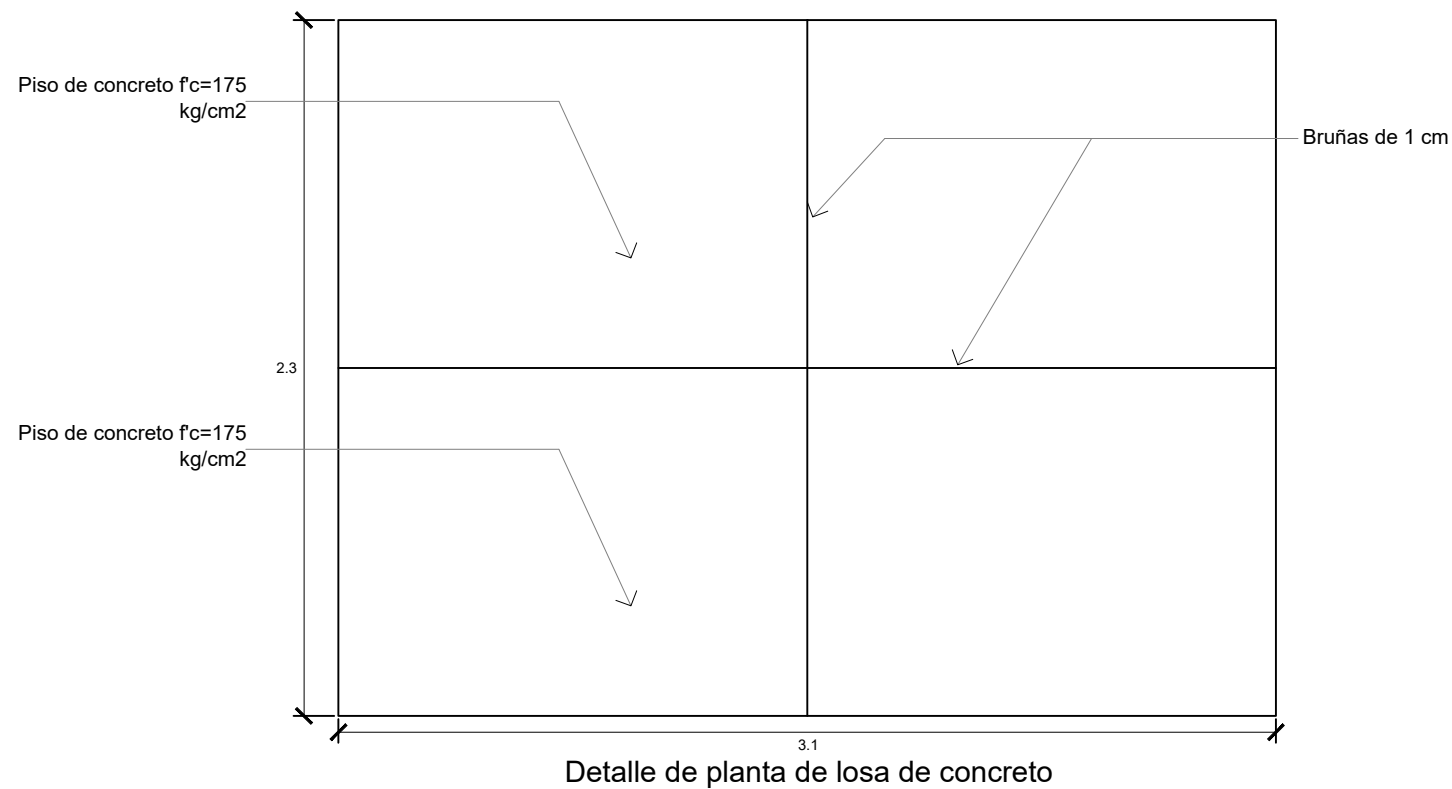

ESC: 1/25

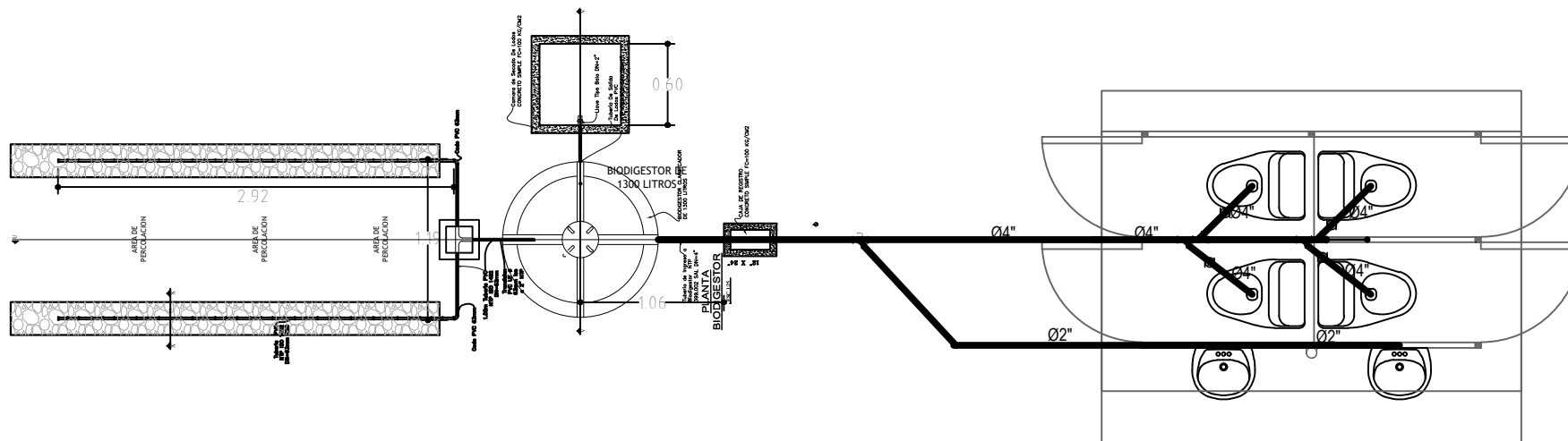

Plano de sistema de desague
ESC: 1/50

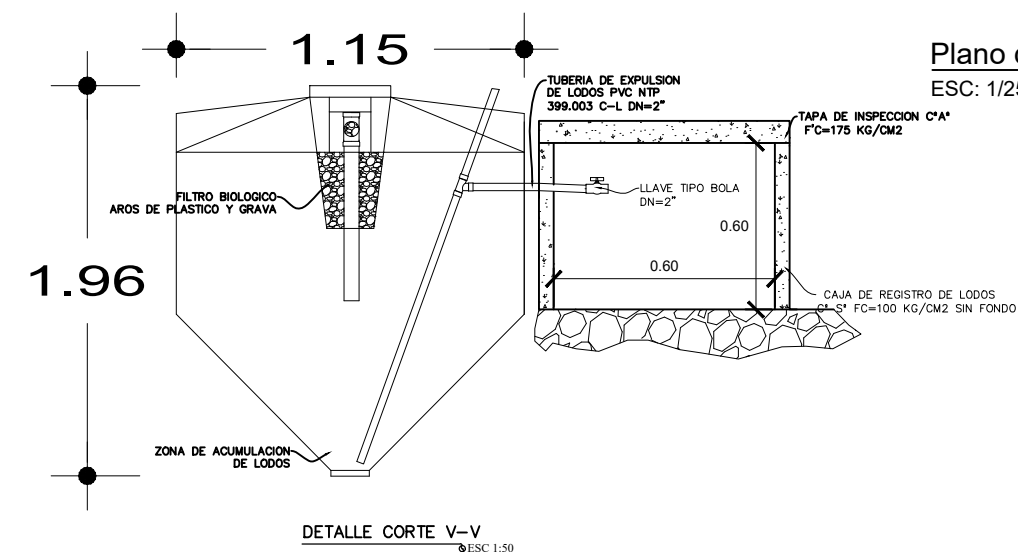
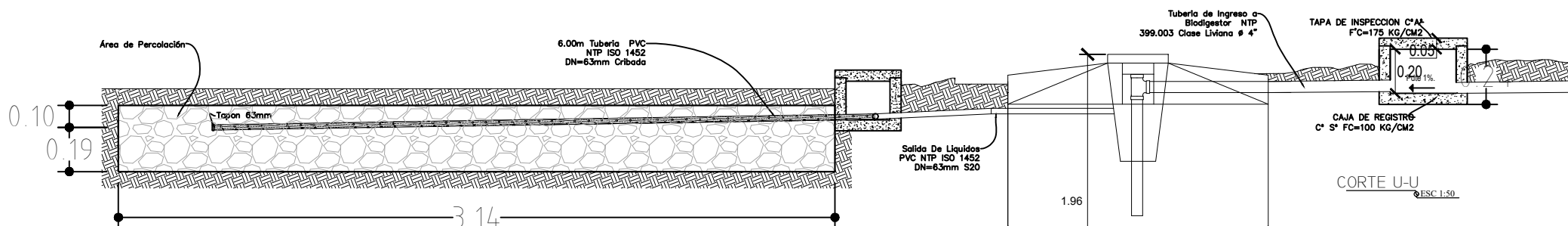

Plano de sistema de desague
ESC: 1/25

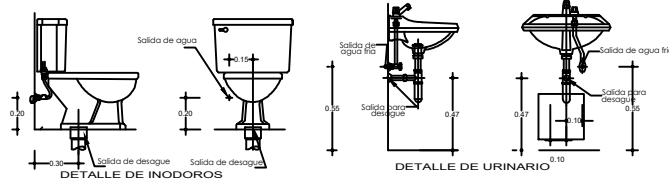

LEYENDA DESAGUE	
SÍMBOLO	DESCRIPCIÓN
	CAJA DE REGISTRO DE 12" x 24"
	TUBERIA DE DESAGUE Ø 4" PVC, SAL C-10
	TUBERIA DE DESAGUE Ø 2" PVC, SAL C-10
	TUBERIA DE VENTILACION Ø 2" PVC, SAL C-10
	YEE SIMPLE Ø 2" x 2"
	YEE SIMPLE Ø 4" x 2"
	REGISTRO ROSCADO DE BRONCE

PROPIETARIO: GOBIERNO REGIONAL PUNO

PROYECTO: "LA EDUCACIÓN Y EL TRANSPORTE E INSTALACIONES EDUCATIVAS PREPARADORAS TECNOLÓGICAS Y PROFESIONALES INSTITUCIONES EDUCATIVAS DEL DISTRITO DE ALTO INAMARI DE LA REGIÓN PUNO"

COMPONENTE:

PLANO: MODULO PREFABRICADO - SERVICIOS HIGIENICOS

UBICACIÓN:

DEPARTAMENTO: PUNO

PROVINCIA: SANDIA

DISTRITO: ALTO INAMARI

FECHA: SETIEMBRE DEL 2024 | ESCALA: INDICADA

PLANO: 09

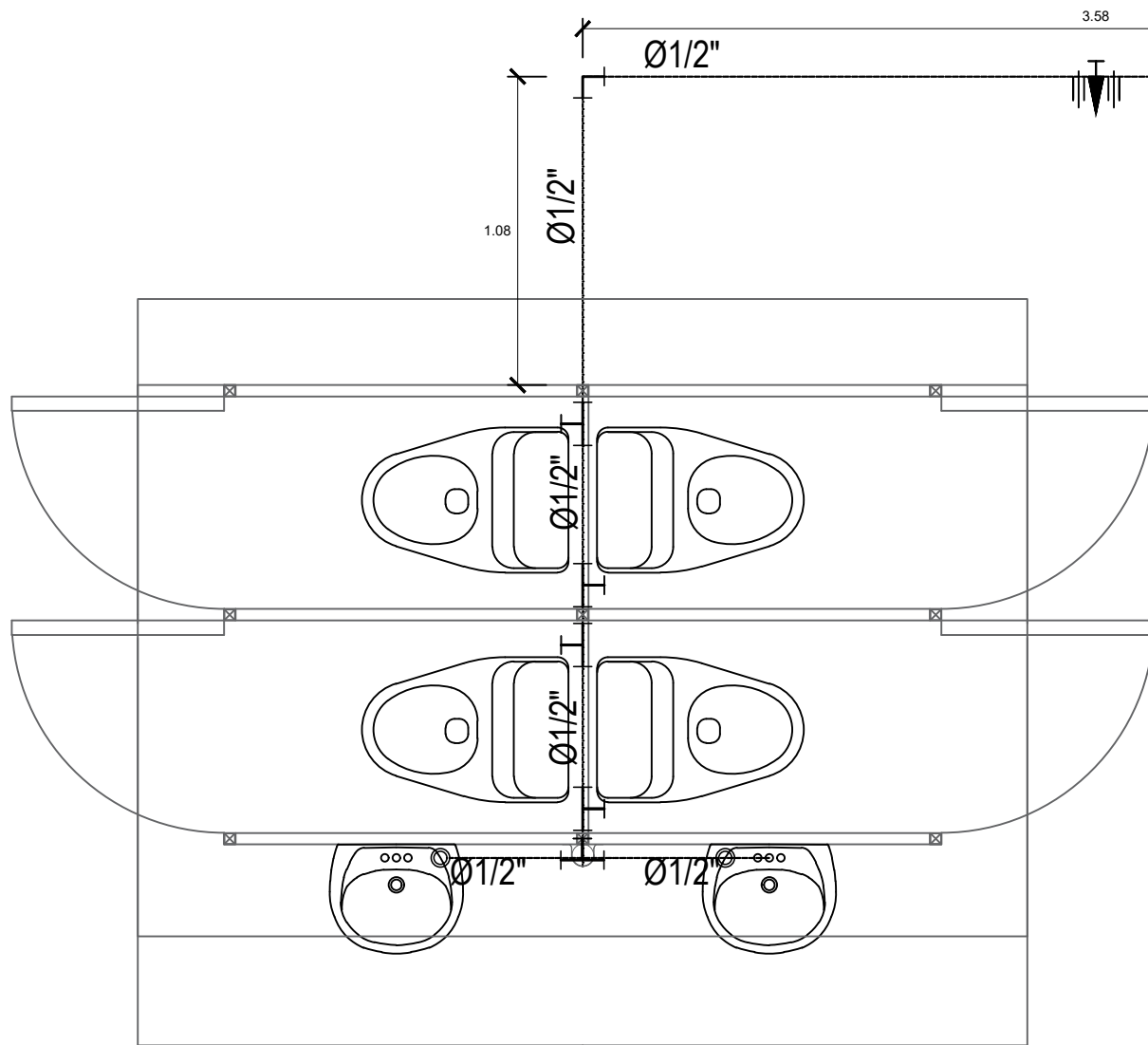

Plano de sistema de agua
ESC: 1/25

LEYENDA AGUA	
SÍMBOLO	DESCRIPCIÓN
	TUBERIA DE AGUA FRIA PVC-SAP C-10
	CODO 90°
	CODO 90° SUBE
	TEE
	VALVULA DE COMPUERTA DE 1/2"
	CODO 90°

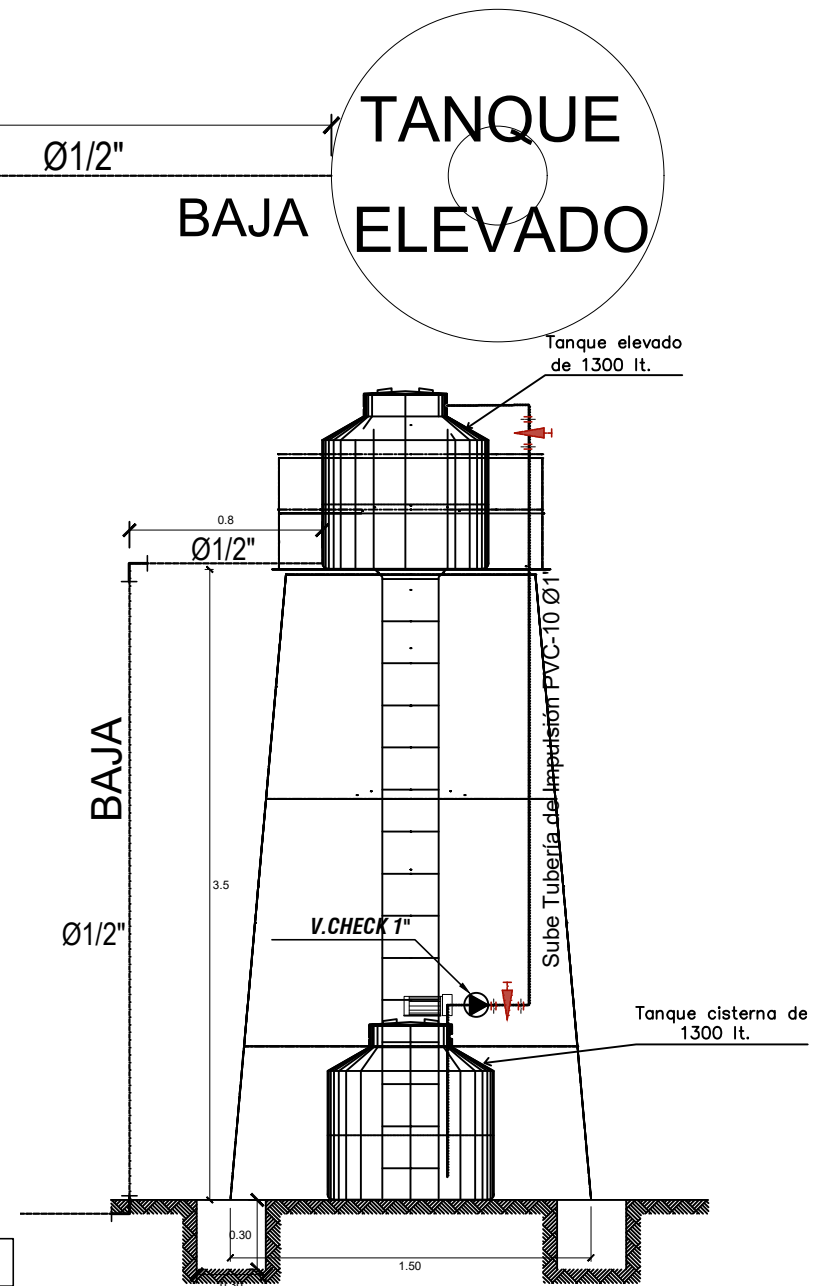

ELEVACION FRONTAL DE ESTRUCTURA METALICA

PROPIETARIO: GOBIERNO REGIONAL PUNO
FECHA: SETIEMBRE DEL 2024 | ESCALA: INDICADA
PROYECTO: "LA ADQUISICION Y/O TRANSFERIR E INSTALACION DE SERVICIOS HIGIENICOS EN LAS INSTITUCIONES EDUCATIVAS DEL DISTRITO DE ALTO INAMARCA DE LA REGION PUNO"
INSTITUCIONES EDUCATIVAS DEL DISTRITO DE ALTO INAMARCA DE LA REGION PUNO
COMPONENTE:
PLANO: MODULO PREFABRICADO - SERVICIOS HIGIENICOS
DISEÑADO POR: [Signature]
UBICACION: DEPARTAMENTO: PUNO, PROVINCIA: SANDIA, DISTRITO: ALTO INAMARCA

PLANO: 10