

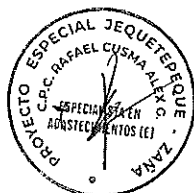

FORMATO RESUMEN EJECUTIVO DE LAS ACTUACIONES PREPARATORIAS (SERVICIOS)								
1. DATOS GENERALES								
1.1	FECHA DE EMISIÓN DEL FORMATO	4/09/2024						
1.2	ÁREA USUARIA	UNIDAD DE INFRAESTRUCTURA AGRARIA Y RIEGO						
1.3	DENOMINACIÓN DE LA CONTRATACIÓN	Servicio de Consultoría de Obra para la SUPERVISIÓN DE LA OBRA: "CONSTRUCCIÓN SISTEMA DE DRENAJE AGRÍCOLA IGLESIA VIEJA - SAN ISIDRO, SUB-SECTOR SANTA ROSA, VALLE JEQUETEPEQUE - SEGUNDA ETAPA". CUI 2197680.						
1.4	ACTIVIDAD DEL POI VINCULADA A LA CONTRATACIÓN							
1.5	Nº DE REFERENCIA DEL PAC	7						
1.6	PROYECTO DE INVERSIÓN PÚBLICA	Código		2197680				
		Documento que declaró la viabilidad		Formato N°08-A (Anexo N° 01) Formato N°12-B (Anexo N° 02)				
2. INFORMACIÓN SOBRE EL REQUERIMIENTO								
2.1	DATOS DEL REQUERIMIENTO	Documento de requerimiento	INFORME N° 201-2024-MIDAGRI-PEJEZA-DE/UIAR		Fecha de recepción	26/08/2024		
2.2	MODIFICACIONES EFECTUADAS AL REQUERIMIENTO POR PARTE DEL ÁREA USUARIA	Fecha de la segunda versión		De oficio		Con motivo de observaciones		
		Fecha de la tercera versión		De oficio		Con motivo de observaciones		
		Fecha de la cuarta versión		De oficio		Con motivo de observaciones		
		Fecha de la quinta versión		De oficio		Con motivo de observaciones		
2.3	SEÑALAR SI LA CONTRATACIÓN INCLUIRÁ PAQUETE(S)	SI			NO	X		
		De ser afirmativa la respuesta, detallar el sustento técnico del área usuaria o el órgano encargado de las contrataciones, según el caso.						
2.4	SEÑALAR SI LA CONTRATACIÓN SE EFECTUARÁ POR ITEMS	SI			NO	X		
2.5	SEÑALAR SI SE HA LLEVADO A CABO UN PROCESO DE ESTANDARIZACIÓN	SI			NO	X		
		Documento de aprobación de la estandarización			Fecha de aprobación			
2.6	SEÑALAR SI EL SERVICIO OBJETO DE LA CONTRATACIÓN HA SIDO HOMOLOGADO	SI			NO	X		
		N° de Resolución que aprobó la Ficha de Homologación			Fecha de inicio de vigencia			
2.7	REQUERIMIENTO	Lo indicado se visulaiza en el Capítulo III de la Sección Específica de las Bases.						
2.8	OBSERVACIONES AL REQUERIMIENTO							
	Nº Item	Cantidad total de observaciones	Cantidad de observaciones formuladas por el OEC	Comunicación con la cual se remitió al área usuaria las observaciones al requerimiento	Fecha de remisión de la comunicación	Cantidad de observaciones formuladas por los proveedores	Comunicación con la cual se remitió al área usuaria las observaciones al requerimiento	Fecha de remisión de la comunicación
Consignar una síntesis de las observaciones								



FORMATO								
RESUMEN EJECUTIVO DE LAS ACTUACIONES PREPARATORIAS (SERVICIOS)								
2.9 RESPUESTA DEL ÁREA USUARIA								
Nº Item	Cantidad total de respuestas a las observaciones	Cantidad de respuestas a las observaciones formuladas por el OEC	Comunicación de respuesta del área usuaria	Fecha de remisión de la comunicación	Cantidad de respuestas a las observaciones formuladas por los proveedores	Comunicación de respuesta del área usuaria	Fecha de remisión de la comunicación	
Consignar una síntesis de las respuestas a las observaciones								
2.10 AJUSTES QUE SE REALIZARON AL REQUERIMIENTO								
Nº Item	Ajustes realizados al requerimiento							
3. INFORMACIÓN SOBRE LA DETERMINACIÓN DEL VALOR REFERENCIAL								
3.1 SOBRE EL VALOR REFERENCIAL EN CASO DE CONSULTORÍA DE OBRAS								
3.1.1 ESTRUCTURA DE COMPONENTES O RUBROS								
DEL PROVEEDOR								
Nº Item	Detalle de la Estructura de Componentes o Rubros							
DE LA ENTIDAD								
Nº Item	Detalle de la Estructura de Componentes o Rubros							
	Ver Anexo N° 03							
3.1.2 VALOR REFERENCIAL DE LA CONSULTORÍA DE OBRA								
MONEDA	Nuevos Soles	X	Dólares		Otro:	Señalar otra moneda		
MONTO	422,152.58							
En el caso de consultoría de obras, además, detallar los costos directos, los gastos generales, fijos y variables, y la utilidad de acuerdo a las características, plazos y demás condiciones definidas en el requerimiento.								
Ver Anexo N° 04								
4. INFORMACIÓN RELEVANTE ADICIONAL COMO RESULTADO DE LAS INDAGACIONES DE MERCADO								
4.1 FECHA DE INICIO DE LAS INDAGACIONES EN EL MERCADO			26/08/2024		FECHA DE CULMINACIÓN DE LAS INDAGACIONES EN EL MERCADO		2/09/2024	
4.2 PLURALIDAD DE PROVEEDORES QUE CUMPLEN CON EL REQUERIMIENTO				SI	X	NO		
De ser negativa la respuesta, indicar la evaluación de la Entidad respecto de la falta de pluralidad de proveedores que cumplen con el requerimiento.								
4.3 POSIBILIDAD DE DISTRIBUIR LA BUENA PRO (EN CASO DE SERVICIOS EN GENERAL, DE CORRESPONDER)				SI		NO	X	
De ser afirmativa la respuesta, sustentar la posibilidad de distribuir la buena pro.								
4.4 SOBRE LA INFORMACIÓN QUE PUEDA UTILIZARSE PARA LA DETERMINACIÓN DE LOS FACTORES DE EVALUACIÓN				SI		NO	X	
De ser afirmativa la respuesta, detallar la información que pueda utilizarse para la determinación de los factores de evaluación.								



FORMATO RESUMEN EJECUTIVO DE LAS ACTUACIONES PREPARATORIAS (SERVICIOS)				
4.5	SOBRE OTROS ASPECTOS NECESARIOS QUE TENGAN INCIDENCIA EN LA EFICIENCIA DE LA CONTRATACIÓN	SI	NO	X
<i>De ser afirmativa la respuesta, detallar.</i>				
5.	<div style="text-align: center;">  <p> PROYECTO ESPECIAL JEQUETEPEQUE - ZAÑA C.P.C. RAFAEL CUSMA ALEX G. ESPECIALISTA EN ABASTECIMIENTOS (E) </p> </div>			
NOMBRE, FIRMA Y SELLO DEL FUNCIONARIO COMPETENTE DEL ÓRGANO ENCARGADO DE LAS CONTRATACIONES				
NOTA: El presente formato se utilizará en servicios en general, servicios de consultoría en general y en consultoría de obras.				

ANEXO N° 01

Formato N°08-A Registros en la Fase de Ejecución

ETAPA Ejecución física (C) ESTADO EN REGISTRO Historial de cambio de unidades responsables

Código único de inversiones	2197680
Nombre de la inversión	CONSTRUCCION SISTEMA DE DRENAJE AGRICOLA IGLESIA VIEJA - SAN ISIDRO SUB-SECTOR SANTA ROSA VALLE JEQUETEPEQUE

A. Datos de la fase de Formulación y Evaluación, modificados en la fase de Ejecución

1. Responsabilidad funcional del proyecto de inversión

	Según el formato de Formulación y Evaluación	Fase de Ejecución
Función	AGRARIA	AGROPECUARIA
División funcional	PROMOCION DE LA PRODUCCION AGRARIA	RIEGO
Grupo funcional	IRRIGACION	INFRAESTRUCTURA DE RIEGO
Sector responsable		AGRICULTURA Y RIEGO
Tipología de proyecto		

2. Articulación con el programa multianual de Inversiones (PMI)

Servicio Público con Brecha identificada y priorizada	Indicador de brechas de acceso a servicios	Unidad de medida	Espacio geográfico	Contribución de cierre de brechas
SERVICIO DE PROVISION DE AGUA PARA RIEGO	PORCENTAJE DE SISTEMAS DE RIEGO QUE OPERAN EN CONDICIONES INADECUADAS	SISTEMA DE RIEGO	DISTRITAL	1

3. Institucionalidad

	Según el formato de Formulación y Evaluación	Fase de Ejecución
OPMI	OPMI DEL MINISTERIO DE AGRICULTURA - MINAG	OPMI DEL MINISTERIO DE AGRICULTURA - MINAG
UF	JEQUETEPEQUE-ZAÑA	PROYECTO ESPECIAL JEQUETEPEQUE ZAÑA (PEJEZA) (PEJEZA - DARWIN PATRICIO ANAYA)
UEI		PROYECTO ESPECIAL JEQUETEPEQUE ZAÑA - PEJEZA - (UEIMINAGR088 - MANUEL BARRENO RODRIGO)
UEP		1328 - MINAG - JEQUETEPEQUE- ZAÑA

4. Modificaciones antes de la aprobación del expediente técnico o documentos equivalentes

4.1 Localización geográfica del proyecto de inversión

Latitud/longitud	Departamento	Provincia	Distrito	Centro poblado
-7.1885600099999465 / -79.51601987999999	LA LIBERTAD	CHEPEN	PUEBLO NUEVO	SANTA ROSA

4.2 Contribución del proyecto de inversión al cierre de brechas o déficit de la oferta de servicios públicos

Horizonte de evaluación		10									
Servicios con brecha	Unidad de medida	Año 1	Año 2	Año 3	Año 4	Año 5	Año 6	Año 7	Año 8	Año 9	Año 10
RECUPERACION DE SUELOS	HECTAREAS DE ANP (HA DE ANP)	1907	1907	1907	1907	1907	1907	1907	1907	1907	1907

4.3 Cambios en unidades de producción, capacidad de producción / modificaciones de UEI

Descripción de productos/acciones	Tipo de factor productivo	Unidad físicas		Tamaño, volumen u otras unidades representativas		Costo a precio mercado	UEI
		U.M.	Meta	U.M.	Meta		
DRENAJE IGLESIA VIEJA - SAN ISIDRO							
Construccion de drenes : 33.572	INFRAESTRUCTURA	ESTRUCTURAS FISICAS	33.57	KM	33.57	26555913.68	UEIMINAGR088
Capacitacion de capacidad humana : GESTION DE RECURSOS HIDRICOS Y ORGANIZACION DE USUARIOS DE AGUA. RECUPERACION DE SUELOS OPERACION Y MANTENIMIENTO DEL SISTEMA DE RIEGO Y DRENAJE. PLAN DE USO Y OPERACION DE RIEGO. PLAN DE USO Y OPERACION DE RIEGO. TECNOLOGIA PRODUCTIVA Y COMERCIALIZACION. RESPONSABILIDAD Y ADMINISTRACION DE LA ORGANIZACION DE REGANTES. INSTALACION DE PARCELAS DEMOSTRATIVAS. ASISTENCIA TECNICA.	INTANGIBLES	N° DE INFORMES	1		1	229171.50	UEIMINAGR088
Adquisicion de documentacion de procesos de control gubernamental : INFORME PARA OBTENCIÓN DE CIRA	INTANGIBLES	N° DE INFORMES	1		1	68145	UEIMINAGR088
Adquisicion de documentacion de procesos de control gubernamental : MONITOREO DURANTE LA EJECUCIÓN DE LA OBRA	INTANGIBLES	N° DE INFORMES	12		12	101244	UEIMINAGR088
Implementacion de centro de control y monitoreo : CERTIFICADO DE IMPACTO AMBIENTAL	INTANGIBLES	N° DE INFORMES	12		12	159300	UEIMINAGR088
Implementacion de drenes : INFORME DE IDENTIFICACIÓN, EVALUACIÓN Y ANALISIS DE RIEGOS	INTANGIBLES	N° DE INFORMES	1		1	908240	UEIMINAGR088
Subtotal: S/.						28,020,014.18	
GESTION DEL PROYECTO: S/.						0.00	UEIMINAGR088
EXPEDIENTE TECNICO: S/.						838,582.87	UEIMINAGR088
SUPERVISIÓN: S/.						884,129.87	UEIMINAGR088
LIQUIDACIÓN: S/.						0.00	UEIMINAGR088
Costo de inversión actualizado: S/.						29,842,706.72	
Costo de control concurrente (CCC): S/.						0.00	



Costo de controversias	S/	0.00
Monto de carta fianza	S/	0.00
Costo total de la inversión actualizado:	S/	29,842,708.72

4.4 Costos de operación y mantenimiento

4.7. Costos de operación y mantenimiento											
Fecha prevista de inicio de operación		01/2020									
Horizonte de evaluación (años)		10									
Costos (soles)		Periodos									
		1	2	3	4	5	6	7	8	9	10
Sin Proyecto											
	Operación	0	0	0	0	0	0	0	0	0	0
	Mantenimiento	0	0	0	0	0	0	0	0	0	0
Con Proyecto											
	Operación	28274.40	28274.40	28274.40	28274.40	28274.40	28274.40	28274.40	28274.40	28274.40	28274.40
	Mantenimiento	0	0	41327	0	0	41327	0	0	41327	0

4.5 Actualización de indicadores de rentabilidad social

Criterios de Selección		Alternativa Recomendada
Costo / Beneficio		
Valor Actual Neto (VAN)		9520235.15
Tasa Interna de Retorno (TIR)		14.72
Valor Anual Equivalente (VAE)		4447443.32
Costo / Eficiencia		
Valor Actual de Costos (VAC)		0
Costo Anual Equivalente (CAE)		0
Costo por capacidad de producción		0
Costo por beneficiario directo		0

¿Aplica Decreto Legislativo N° 15387-NO

* Documento de sustento de modificación para la aprobación de consistencia

[Consistencia.pdf](#)

B. Datos de la fase de Ejecución

1 Resultado de la elaboración del expediente técnico o documentos equivalentes y el pliego

La inversión se va a ejecutar con más de un ET o doc. Equivalente? SI

¿Aplica Decreto Legislativo N° 15387-NO

1.1 Metas asociadas a la capacidad de producción, tamaño y costos

Según formato de evaluación y ejecución						Según expediente técnico		
Descripción de productos/acciones	Tipo de factor productivo	Unidad físicas		Tamaño, volumen u otras unidades representativas		Costos de inversión (S/)	Expediente técnico o documento equivalente	
		U.M.	Meta	U.M.	Meta			
DRENAJE IGLESIA VIEJA - SAIN ISIDRO								
Construcción de drenes : 33.572	INFRAESTRUCTURA	ESTRUCTURAS FISICAS	33.57	KM	33.57	26,555,913.68	MEMORIA DESCRIPTIVA (01-08-2318)	
Capacitación de capacidad humana : GESTION DE RECURSOS HIDRICOS Y ORGANIZACION DE USUARIOS DE AGUA. RECUPERACION DE SUELOS OPERACION Y MANTENIMIENTO DEL SISTEMA DE RIEGO Y DRENAJE. PLAN DE USO Y OPERACION DE RIEGO. PLAN DE USO Y OPERACION DE RIEGO TECNOLOGIA PRODUCTIVA Y COMERCIALIZACION. RESPONSABILIDAD Y ADMINISTRACION DE LA ORGANIZACION DE REGANTES. INSTALACION DE PARCELAS DEMOSTRATIVAS. ASISTENCIA TECNICA.	INTANGIBLES	N° DE INFORMES	1		1	229,171.50	INFORMES DE CAPACITACIONES (01-08-2318)	
Adquisición de documentación de procesos de control gubernamental : INFORME PARA OBTENCIÓN DE CIRA	INTANGIBLES	N° DE INFORMES	1		1	68,145.00	CERTIFICADO DE INEXISTENCIA DE RESTOS ARQUEOLOGICOS (01-03-2318)	
Adquisición de documentación de procesos de control gubernamental : MONITOREO DURANTE LA EJECUCIÓN DE LA OBRA	INTANGIBLES	N° DE INFORMES	12		12	101,244.00	CERTIFICADO DE INEXISTENCIA DE RESTOS ARQUEOLOGICOS (01-03-2318)	
Implementación de centro de control y monitoreo : CERTIFICADO DE IMPACTO AMBIENTAL	INTANGIBLES	N° DE INFORMES	12		12	159,300.00	RESOLUCIÓN DE DIRECCION GENERAL N° 266-2017-MINAGR (01-08-2317)	
Implementación de drenes : INFORME DE IDENTIFICACIÓN, EVALUACIÓN Y ANALISIS DE RIEGOS	INTANGIBLES	N° DE INFORMES	1		1	906,240.00	INFORME DE EVALUACION DE RIEGOS (01-08-2318)	
Subtotal S/						28,020,014.18		
GESTION DEL PROYECTO S/						0.00		

IUEI PROYECTO ESPECIAL JEQUETEQUEUE ZAÑA - PEJEZA Responsable: MANUEL BARRERO RODRIGO			
EXPEDIENTE TÉCNICO: SI	938,562.87	RESOLUCIÓN DIRECTORIAL N° 496-2018-MINAGRI-PEJEZA/D (30/10/2018)	
IUEI PROYECTO ESPECIAL JEQUETEQUEUE ZAÑA - PEJEZA Responsable: MANUEL BARRERO RODRIGO			
SUPERVISIÓN: SI	884,129.87	PRESUPUESTO SUPERVISIÓN (30/10/2018)	
IUEI PROYECTO ESPECIAL JEQUETEQUEUE ZAÑA - PEJEZA Responsable: MANUEL BARRERO RODRIGO			
LIQUIDACIÓN: SI	0.00		
IUEI PROYECTO ESPECIAL JEQUETEQUEUE ZAÑA - PEJEZA Responsable: MANUEL BARRERO RODRIGO			
Costo de inversión actualizado: SI	29,842,706.72		
Costo de control concurrente (CCC): SI	0.00		
Costo de controversias: SI	0.00		
Monto de carta fianza: SI	0.00		
Costo total de inversión actualizado: SI	29,842,706.72		

1.2 Costos de inversión y programación de la ejecución del proyecto de inversión

Descripción de productos/acciones	Tipo de factor productivo	Programación de ejecución de inversiones						UEI
		Costos de inversión (S/)	Modalidad de ejecución	Fecha de inicio	Fecha de Término	Fecha de entrega del activo de O y M		
PRODUCTO: DRENAJE IGLESIA VIEJA - SAIN ISIDRO								
Construccion de drenes : 33.572	INFRAESTRUCTURA	26,555.913.68	ADMINISTRACIÓN INDIRECTA - POR CONTRATA	19/11/2019	30/04/2021	24/05/2021	UEIMINAGRO 88	
Capacitación de capacidad humana : GESTION DE RECURSOS HIDRICOS Y ORGANIZACION DE USUARIOS DE AGUA. RECUPERACION DE SUELOS OPERACION Y MANTENIMIENTO DEL SISTEMA DE RIEGO Y DRENAJE. PLAN DE USO Y OPERACION DE RIEGO. PLAN DE USO Y OPERACION DE RIEGO. TECNOLOGIA PRODUCTIVA Y COMERCIALIZACION. RESPONSABILIDAD Y ADMINISTRACION DE LA ORGANIZACION DE REGANTES. INSTALACION DE PARCELAS DEMOSTRATIVAS. ASISTENCIA TECNICA.	INTANGIBLES	229,171.50	ADMINISTRACIÓN INDIRECTA - POR CONTRATA	04/05/2020	30/04/2021	24/05/2021	UEIMINAGRO 88	
Adquisición de documentación de procesos de control gubernamental : INFORME PARA OBTENCIÓN DE CIRA	INTANGIBLES	68,145.00	ADMINISTRACIÓN INDIRECTA - POR CONTRATA	16/03/2020	24/04/2020	27/04/2020	UEIMINAGRO 88	
Adquisición de documentación de procesos de control gubernamental : MONITOREO DURANTE LA EJECUCIÓN DE LA OBRA	INTANGIBLES	101,244.60	ADMINISTRACIÓN INDIRECTA - POR CONTRATA	27/04/2020	30/04/2021	24/05/2021	UEIMINAGRO 88	
Implementación de centro de control y monitoreo : CERTIFICADO DE IMPACTO AMBIENTAL	INTANGIBLES	159,300.00	ADMINISTRACIÓN INDIRECTA - POR CONTRATA	27/04/2020	30/04/2021	15/05/2021	UEIMINAGRO 88	
Implementación de drenes : INFORME DE IDENTIFICACIÓN, EVALUACIÓN Y ANALISIS DE RIEGOS	INTANGIBLES	906,240.00	ADMINISTRACIÓN INDIRECTA - POR CONTRATA	27/04/2020	30/04/2021	03/05/2021	UEIMINAGRO 88	
Subtotal:		28,020,014.18						
	GESTION DEL PROYECTO	0.00	ADMINISTRACIÓN INDIRECTA - POR CONTRATA				UEIMINAGRO 88	
	EXPEDIENTE TÉCNICO	938,562.87	ADMINISTRACIÓN INDIRECTA - POR CONTRATA	01/06/2017	30/10/2018		UEIMINAGRO 88	
	SUPERVISIÓN	884,129.87	ADMINISTRACIÓN INDIRECTA - POR CONTRATA	27/04/2020	28/05/2021		UEIMINAGRO 88	
	LIQUIDACIÓN	0.00	ADMINISTRACIÓN INDIRECTA - POR CONTRATA				UEIMINAGRO 88	
Costo de inversión actualizado:		29,842,706.72						
Costo de control concurrente (CCC):		0.00						
Costo de controversias: SI/		0.00						
Monto de carta fianza: SI/		0.00						
Costo total de la inversión actualizado:		29,842,706.72						

C. Datos de la fase de Ejecución durante la ejecución física

1 Modificaciones durante la ejecución física

Descripción de productos/acciones	Tipo de factor productivo	Programación de ejecución de inversiones								
		Unidad de producción /	Tamaño o /	Costos de inversión	Modalidad de ejecución	Fecha de inicio	Fecha de	Fecha de	UEI	Documento de aprobación

			Meta	Meta	(S/.)			término	entrega CylM		
DRENAJE IGLESIA VIEJA - SAIN ISIDRO											
	CONSTRUCCION DE DRENES - 33.572	INFRAESTRUCTURA	33.57 ESTRUCTURAS FISICAS	33.57 KM	37.936.210.60	ADMINISTRACION INDIRECTA - POR CONTRATA	27/04/2020	25/03/2026	30/09/2026	UEI:MINAGRO88	066-2024-MIDAGRI-PEJEZA-DE (10.05.2024)
	CAPACITACION DE CAPACIDAD HUMANA, GESTION DE RECURSOS HIDRICOS Y ORGANIZACION DE USUARIOS DE AGUA, RECUPERACION DE SUELOS OPERACION Y MANTENIMIENTO DEL SISTEMA DE RIEGO Y DRENAJE, PLAN DE USO Y OPERACION DE RIEGO, PLAN DE USO Y OPERACION DE RIEGO, TECNOLOGIA PRODUCTIVA Y COMERCIALIZACION, RESPONSABILIDAD Y ADMINISTRACION DE LA ORGANIZACION DE REGANTES, INSTALACION DE PARCELAS DEMOSTRATIVAS, ASISTENCIA TECNICA.	INTANGIBLES	1 N° DE INFORMES	1	229.171.50	ADMINISTRACION INDIRECTA - POR CONTRATA	04/05/2020	25/03/2026	30/09/2026	UEI:MINAGRO88	066-2024-MIDAGRI-PEJEZA-DE (10.05.2024)
	ADQUISICION DE DOCUMENTACION DE PROCESOS DE CONTROL GUBERNAMENTAL: INFORME PARA OBTENCION DE CIRA	INTANGIBLES	1 N° DE INFORMES	1	68.145.09	ADMINISTRACION INDIRECTA - POR CONTRATA	16/03/2020	25/03/2026	30/09/2026	UEI:MINAGRO88	066-2024-MIDAGRI-PEJEZA-DE (10.05.2024)
	ADQUISICION DE DOCUMENTACION DE PROCESOS DE CONTROL GUBERNAMENTAL: MONITOREO DURANTE LA EJECUCION DE LA OBRA	INTANGIBLES	12 N° DE INFORMES	12	101.244.00	ADMINISTRACION INDIRECTA - POR CONTRATA	27/04/2020	25/03/2026	30/09/2026	UEI:MINAGRO88	066-2024-MIDAGRI-PEJEZA-DE (10.05.2024)
	IMPLEMENTACION DE CENTRO DE CONTROL Y MONITOREO: CERTIFICADO DE IMPACTO AMBIENTAL	INTANGIBLES	12 N° DE INFORMES	12	106.200.00	ADMINISTRACION INDIRECTA - POR CONTRATA	27/04/2020	25/03/2026	30/09/2026	UEI:MINAGRO88	066-2024-MIDAGRI-PEJEZA-DE (10.05.2024)
	IMPLEMENTACION DE DRENES: INFORME DE IDENTIFICACION, EVALUACION Y ANALISIS DE RIEGOS	INTANGIBLES	1 N° DE INFORMES	1	906.240.00	ADMINISTRACION INDIRECTA - POR CONTRATA	27/04/2020	25/03/2026	30/09/2026	UEI:MINAGRO88	066-2024-MIDAGRI-PEJEZA-DE (10.05.2024)
	Gastos Generales por Covid - 19 :	INFRAESTRUCTURA	0	0	0.00					UEI:MINAGRO88	176-2018-MINAGRI-PEJEZA/DE (01.01.2021)
	Inventario físico Covid - 19 :	INFRAESTRUCTURA	0	0	0.00					UEI:MINAGRO88	176-2018-MINAGRI-PEJEZA/DE (01.01.2021)
Subtotal: S/.					39,347,211.30						
GESTION DEL PROYECTO: S/					585.711.35	ADMINISTRACION INDIRECTA - POR CONTRATA	27/04/2020	25/03/2026		UEI:MINAGRO88	066-2024-MIDAGRI-PEJEZA-DE (10.05.2024)
EXPEDIENTE TÉCNICO: S/					567.788.98	ADMINISTRACION INDIRECTA - POR CONTRATA	01/06/2017	10/06/2024		UEI:MINAGRO88	066-2024-MIDAGRI-PEJEZA-DE (10.05.2024)
EXPEDIENTE TECNICO COVID: S/					0.00					PEJEZA3	
SUPERVISION: S/					1.170.976.81	ADMINISTRACION INDIRECTA - POR CONTRATA	27/04/2020	25/03/2026		UEI:MINAGRO88	066-2024-MIDAGRI-PEJEZA-DE (10.05.2024)
SUPERVISION COVID: S/					0.00					PEJEZA3	176-2018-MINAGRI-PEJEZA/DE (01.01.2021)
LIQUIDACION: S/					0.00	ADMINISTRACION INDIRECTA - POR CONTRATA				UEI:MINAGRO88	
Costo de inversion actualizado: S/.					41,671,888.47						
Costo de control concurrente (CCC): S/.					0.00						
Costo de controversias: S/.					0.00						
Monto de carta fianza: S/.					0.00						



Costo total de la inversión actualizado S/:	41,671,688.47
---	---------------

* Notas de Ejecución

Lista de Unidades Ejecutoras Presupuestales (cofinanciamiento)

Código	Nombre
1328	MINAG - JEQUETEPEQUE- ZANA

PEJEZA2 - 28/10/2019 08:40:48 p.m.

CERTIFICADO DE INEXISTENCIA DE RESTOS ARQUEOLÓGICOS (CIRA) [CIRA todos la Vieja.pdf](#)

CERTIFICADO DE INEXISTENCIA DE RESTOS ARQUEOLÓGICOS (CIRA) [CIRA todos la Vieja.pdf](#)

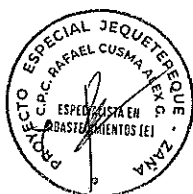

ANEXO N° 02



REPORTE DE SEGUIMIENTO A LA EJECUCIÓN DE INVERSIONES DEL FORMATQ N° 12-B

SECCIONES DEL FORMATO N° 12-B:



DETALLE DE LA INVERSIÓN (i)

CÓDIGO UNICO:	2197690	TIPO DE INVERSIÓN:	PROYECTO DE INVERSIÓN
NOMBRE DE LA INVERSIÓN:	CONSTRUCCION SISTEMA DE DRENAJE AGRICOLA IGLESIA VIEJA - SAN ISIDRO, SUB-SECTOR SANTA ROSA, VALLE JEQUETEPEQUE	MODALIDAD DE EJECUCIÓN:	ADMINISTRACIÓN INDIRECTA - POR CONTRATA
OPMI:	OPMI DEL MINISTERIO DE AGRICULTURA - MINAG	REGISTRO DE CIERRE:	NO
UEI:	PROYECTO ESPECIAL JEQUETEPEQUE ZAÑA - PEJEZA	PMI AÑO 1 <2025>	13862.109
		PMI AÑO 2 <2026>	0
		PMI AÑO 3 <2027>	0

FOTOGRAFÍA



ENE-2024

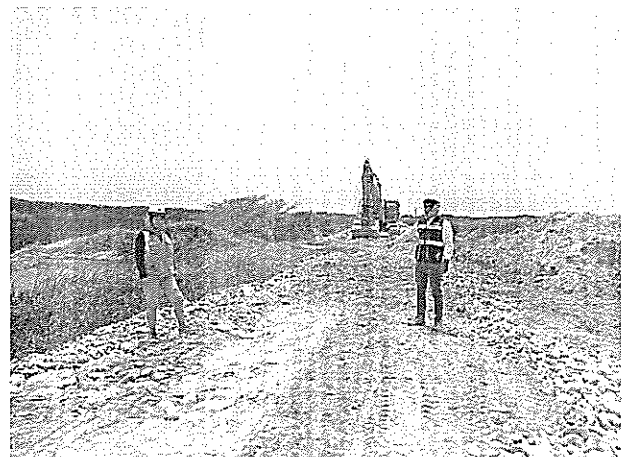

AGO-2023

FECHA DE LA EJECUCIÓN FÍSICA

INICIO:	12/06/2021
CULMINACIÓN:	16/01/2024

AVANCE DE LA EJECUCIÓN DE LA INVERSIÓN (i)



AVANCE DE LA EJECUCIÓN FÍSICA DE LA INVERSIÓN (i)



43%

Fecha de declaración: 16/08/2024

VER DETALLE DEL AVANCE:

VARIACIONES DEL COSTO ACTUALIZADO (\$/ MM)

DECLARACIÓN DE VIABILIDAD	APROBACIÓN DEL 1er ET/DE	ÚLTIMA MODIFICACIÓN
27.2 MM	29.8 MM	41.7 MM
MAY-2014	AGO-2017	AGO-2024
Modificación		Porcentaje (%)
Respecto a la viabilidad		53% (\$/ 14.4 MM)

SITUACIÓN:

[14/08/2024] PRIMERA ETAPA: PRIMERA ETAPA CULMINADA, RECEPCIONADA Y LIQUIDADADA. MEDIANTE RESOLUCIÓN DIRECTORAL N°079-2024-MIDAGRI-PEJEZA/DE, DE FECHA 01 DE JULIO DEL 2024 SE APRUEBA LA LIQUIDACIÓN TÉCNICA FINANCIERA DEL SALDO DE OBRA, PRIMERA ETAPA. MEDIANTE RESOLUCIÓN DIRECTORAL N°083-2024-MIDAGRI-PEJEZA/DE, DE FECHA 17 DE JULIO DEL 2024 SE APRUEBA LA LIQUIDACIÓN TÉCNICA FINANCIERA DE CONSULTORÍA SUPERVISIÓN DEL SALDO DE OBRA, PRIMERA ETAPA. SEGUNDA ETAPA: LA UNIDAD USUARIA SE ENCUENTRA EN LA ACTUALIZACIÓN DEL EXPEDIENTE TÉCNICO - SEGUNDA ETAPA.



PROBLEMÁTICA: RIESGO EN LA FASE DE EJECUCIÓN

Etapa Proceso de ejecución física:

2022-12: EXPEDIENTE TÉCNICO DEFICIENTE - PRESTACIONES ADICIONALES

COSTO TOTAL DE LA INVERSIÓN ACTUALIZADA

MONETARIO ANTE EL VALOR DE LA INVERSIÓN

COSTO TOTAL DE LA INVERSIÓN ACTUALIZADO:

\$/ 41.6 / 1,688

DEVENGADO ACUMULADO:

\$/ 18.812,630

PRIMER DEVENGADO:

MAY-2017

ÚLTIMO DEVENGADO:

AGO-2024

% DE AVANCE ACUMULADO

45.1%

HISTÓRICO DEL DEVENGADO DE LA INVERSIÓN (\$/ MM)

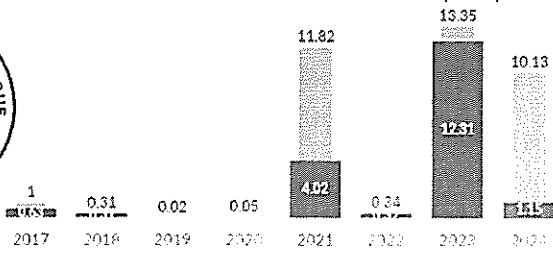

PIM DEVENGADO

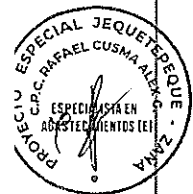

PIM 2024 (a):	S/ 10,127,956
DEVENGADO 2024 :	S/ 1,151,007
PROGRAMACION FINANCIERA ACTUALIZADA (b):	S/ 1,114,507
DEFICIT O SALDO (a-b):	S/ 9,013,449

% DE AVANCE PIM 2024



PROGRAMACIÓN FINANCIERA ACUMULADA (S/ MM)

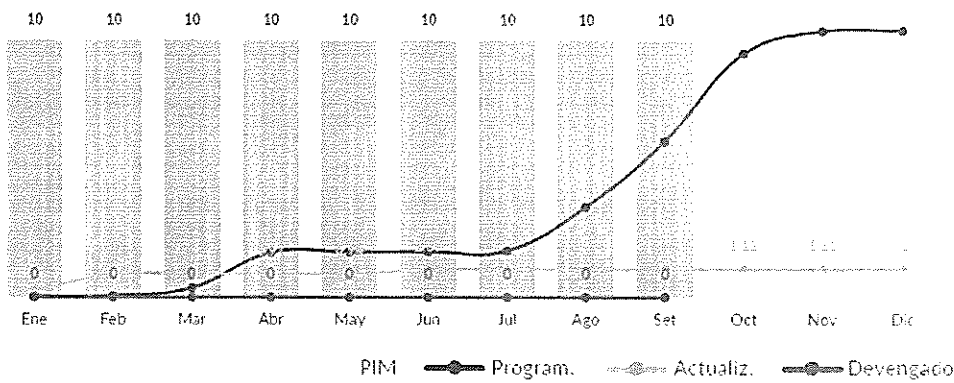

PROGRAMACIÓN FINANCIERA 2024 (S/)

Concepto	Ene	Feb	Mar	Abr	May	Jun	Jul	Ago	Set	Oct	Nov	Dic	Total
Prog. Financ. Inicial	18,000	33,000	318,000	1,394,200	18,000	18,000	18,000	1,711,708	2,558,562	3,405,416	864,854	18,000	10,375,740
Prog. Financ. Actualizada	247,391	665,214	5,000	5,000	13,000	155,401	23,500	-	-	-	-	-	1,114,507
Devengado	-	-	-	-	-	-	-	-	-	-	-	-	0

ENLACES DE INTERES:

Transparencia
Económica



ANEXO N° 03

**Proyecto "CONSTRUCCION SISTEMA DE DRENAJE AGRICOLA IGLESIA VIEJA - SAN ISIDRO,
SUBSECTOR SANTA ROSA, VALLE JEQUETEPEQUE" - II ETAPA, CUI N° 2197680**

GASTOS DE LA SUPERVISION

Nº	DESCRIPCION	UNO	CANT	PRECIO S/	TIEMPO MESES	TOTAL
1.0	EQUIPO DE PROFESIONALES					
1.1	ING. JEFE DE LA SUPERVISION (Inc. Leyes Sociales)	Mes	1	11,000.00	5	55,000.00
1.2	ING. ASISTENTE DE SUPERVISION (Inc. Leyes Sociales)	Mes	1	9,000.00	5	45,000.00
1.3	ING. METRADOS, COSTOS Y VALORIZACIONES (Inc. Leyes Sociales)	Mes	1	8,000.00	5	40,000.00
	TOTAL PROFESIONALES		3			140,000.00
2.0	PERSONAL TECNICO					
2.1	TECNICO DE OBRA (Suelos y Concreto) (Inc. Leyes Sociales)	Mes	1	3,000.00	5	15,000.00
2.2	TECNICO TOPOGRAFO (Inc. Leyes Sociales)	Mes	1	4,000.00	5	20,000.00
2.3	PORTAMIRAS - AUXILIAR DE TOPOGRAFIA (Inc. Leyes Sociales)	Mes	1	2,000.00	5	10,000.00
	TOTAL EQUIPO TECNICO		3			45,000.00
3.0	PERSONAL ADMINISTRATIVO					
3.1	ADMINISTRADOR (Inc. Leyes Sociales)	Mes	1	5,000.00	5	25,000.00
3.2	SECRETARIA (Inc. Leyes Sociales)	Mes	1	2,500.00	5	12,500.00
	TOTAL DE EQUIPO ADMINISTRATIVO		2			37,500.00
5.0	ALQUILERES Y SERVICIOS					97,150.00
5.01	OFICINAS DE CAMPO EQUIPADAS Y VIVIENDAS	Mes	1	800.00	5	4,000.00
5.02	GRUPO ELECTROGENO	Mes	1	150.00	5	750.00
5.03	EQUIPOS DE TOPOGRAFIA (Estación Total, Nivel)	Mes	1	1,000.00	5	5,000.00
5.04	EQUIPOS DE LABORATORIO, SUELOS Y CONCRETO	Mes	1	800.00	5	4,000.00
5.05	ALQUILER DE VEHICULO (INC. CHOFER Y COMBUST.)	Mes	1	15,000.00	5	75,000.00
5.06	ALQUILER DE EQUIPOS DE COMPUTO	Mes	1	800.00	5	4,000.00
5.07	PROTECCION PERSONAL	Und	16	150.00		2,400.00
5.08	EQUIPOS DE COMUNICACIÓN	Mes	1	150.00	5	750.00
5.09	SERVICIOS DE LUZ, AGUA, INTERNET, ETC	Mes	1	250.00	5	1,250.00
	TOTAL GASTOS GENERALES VARIABLES		2			3,500.00
6.0	MATERIALES Y UTILES DE OFICINA					
6.1	UTILES DE OFICINA Y DIBUJO	Mes	1	200.00	5	1,000.00
6.2	COPIAS Y REPRODUCCIONES E IMPRESIONES	Mes	1	500.00	5	2,500.00
	TOTAL GASTOS GENERALES FIJOS		3			23,481.42
7.0	GASTOS FIJOS					
7.1	GASTOS DE LICITACION	Gbl	1	8,000.00		8,000.00
7.2	SEGURO DE PERSONAL CONTRA TODO RIESGO	Gbl	1	5,481.42		5,481.42
7.3	GASTOS DE LIQUIDACION	Gbl	1	10,000.00		10,000.00
	TOTAL GASTOS GENERALES FIJOS		3			23,481.42
	COSTO DIRECTO				S/	222,500.00
	GASTOS GENERALES				S/	124,131.42
	UTILIDAD (5%)				S/	11,125.00
	SUB TOTAL					357,756.42
	I.G.V. (18%)					64,396.16
	TOTAL DE LA SUPERVISION				S/	422,152.58

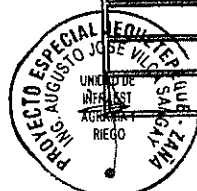

MARCO ANTONIO GARCIA FUENTES
INGENIERO AGRICOLA
REG. CIP. N° 116809



Homero Delgado Pérez
INGENIERO AGRICOLA
CIP. N° 70701

ANEXO N° 04

"CONSTRUCCION SISTEMA DE DRENAJE AGRICOLA IGLESIA VIEJA - SAN ISIDRO, SUBSECTOR SANTA ROSA, VALLE JEQUETEPEQUE" - II ETAPA, CUI N° 2197680

N°	DESCRIPCION	UND	CANT.	PRECIO S/	TIEMPO MESES	TOTAL
A	COSTO DIRECTO					222,500.00
1.0	EQUIPO DE PROFESIONALES					
1.1	ING JEFE DE LA SUPERVISION (Inc. Leyes Sociales)	Mes	1	11,000.00	5	55,000.00
1.2	ING ASISTENTE DE SUPERVISION (Inc. Leyes Sociales)	Mes	1	9,000.00	5	45,000.00
1.3	ING METRADOS, COSTOS Y VALORIZACIONES (Inc. Leyes Sociales)	Mes	1	8,000.00	5	40,000.00
	TOTAL PROFESIONALES					140,000.00
2.0	PERSONAL TECNICO					
2.1	TECNICO DE OBRA (Suelos y Concreto) (Inc. Leyes Sociales)	Mes	1	3,000.00	5	15,000.00
2.2	TECNICO TOPOGRAFO (Inc. Leyes Sociales)	Mes	1	4,000.00	5	20,000.00
2.3	PORTAMIRAS - AUXILIAR DE TOPOGRAFIA (Inc. Leyes Sociales)	Mes	1	2,000.00	5	10,000.00
	TOTAL EQUIPO TECNICO					45,000.00
3.0	PERSONAL ADMINISTRATIVO					
3.1	ADMINISTRADOR (Inc. Leyes Sociales)	Mes	1	5,000.00	5	25,000.00
3.2	SECRETARIA (Inc. Leyes Sociales)	Mes	1	2,500.00	5	12,500.00
	TOTAL DE EQUIPO ADMINISTRATIVO					37,500.00
B	GASTOS GENERALES					124,131.42
5.0	ALQUILERES Y SERVICIOS					97,150.00
5.01	OFICINAS DE CAMPO EQUIPADAS Y VIVIENDAS	Mes	1	800.00	5	4,000.00
5.02	GRUPO ELECTROGENO	Mes	1	150.00	5	750.00
5.03	EQUIPOS DE TOPOGRAFIA (Estación Total, Nivel)	Mes	1	1,000.00	5	5,000.00
5.04	EQUIPOS DE LABORATORIO, SUELOS Y CONCRETO	Mes	1	800.00	5	4,000.00
5.05	ALQUILER DE VEHICULO (INC. CHOFER Y COMBUST.)	Mes	1	15,000.00	5	75,000.00
5.06	ALQUILER DE EQUIPOS DE COMPUTO	Mes	1	800.00	5	4,000.00
5.07	PROTECCION PERSONAL	Und	16	150.00		2,400.00
5.08	EQUIPOS DE COMUNICACIÓN	Mes	1	150.00	5	750.00
5.09	SERVICIOS DE LUZ, AGUA, INTERNET, ETC	Mes	1	250.00	5	1,250.00
6.0	MATERIALES Y UTILES DE OFICINA					3,500.00
6.1	UTILES DE OFICINA Y DIBUJO	Mes	1	200.00	5	1,000.00
6.2	COPIAS Y REPRODUCCIONES E IMPRESIONES	Mes	1	500.00	5	2,500.00
	TOTAL GASTOS GENERALES VARIABLES					100,650.00
7.0	GASTOS FIJOS					23,481.42
7.1	GASTOS DE LICITACION	Gbl	1	8,000.00		8,000.00
7.2	SEGURO DE PERSONAL CONTRA TODO RIESGO	Gbl	1	5,481.42		5,481.42
7.3	GASTOS DE LIQUIDACION	Gbl	1	10,000.00		10,000.00
	TOTAL GASTOS GENERALES FIJOS					23,481.42
C	COSTO DIRECTO		=	A		222,500.00
D	GASTOS GENERALES		=	B		124,131.42
E	UTILIDAD		=	% C		11,125.00
F	SUB TOTAL		=	C+D+E		357,756.42
G	I.G.V. (18%)		=	18% F		64,396.16
H	TOTAL DE LA SUPERVISION		=	F+G		422,152.58

