

ACTA DE OTORGAMIENTO CONCURSO PÚBLICO N° 003-2024-GRJ-DRA-CS PRIMERA CONVOCATORIA

En el distrito del El Tambo, a los 23 días del mes de agosto del año dos mil veinticuatro, en el auditorio de la Dirección Regional de Agricultura Junín, a las 09:00 horas se constituye el Comité de selección, designados mediante RESOLUCIÓN DIRECTORAL REGIONAL DE AGRICULTURA N° 250 -2024-GRJ-DRA/DR, encargados de la preparación, conducción y realización del procedimiento de selección de CP N° 003-2024-GRJ-DRA/CS-1, cuyo objeto de la convocatoria de un (01) SERVICIO DE ACONDICIONAMIENTO DE AMBIENTES EN LAS AGENCIAS AGRARIAS A TODO COSTO PARA LA PROMOCIÓN Y ARTICULACIÓN COMERCIAL PARA EL PROYECTO "MEJORAMIENTO DE LOS SERVICIOS DE APOYO AL DESARROLLO PRODUCTIVO EN LAS AGENCIAS AGRARIAS PARA PROMOCIÓN Y ARTICULACIÓN COMERCIAL DE LOS MICRO, PEQUEÑOS Y MEDIANOS PRODUCTORES AGROPECUARIOS Y AGROINDUSTRIALES EN 09 PROVINCIAS DISTRITO DE HUANCAYO DE LA PROVINCIA DE HUANCAYO DEL DEPARTAMENTO DE JUNIN" CUI: 2616873 a fin de efectuar la admisión, evaluación, calificación y otorgamiento de la buena pro.

SOBRE EL QUORUM Y LOS MIEMBROS PARTICIPANTES DE LA SESIÓN

El quorum necesario que exige la normativa de contrataciones del Estado, se logró con la presencia de los siguientes miembros:

| | | | | | |
|-----------------|---------------------------------------|----------|---|--------------|--|
| Presidente | ING. JORGE ABEL ROMERO GRABEL | Titular | X | Dependencia: | DIRECCIÓN DE COMPETITIVIDAD AGRARIA |
| | | Suplente | | | |
| Primer Miembro | ING. JESUS AGUSTÍN AYQUIPA MARTINEZ | Titular | X | Dependencia: | DIRECCIÓN DE ESTADÍSTICA E INFORMACIÓN AGRARIA |
| | | Suplente | | | |
| Segundo Miembro | C.P.C WILSON RICHARD SANCHEZ POMALAZA | Titular | X | Dependencia: | RESPONSABLE DE LA UNIDAD DE LOGÍSTICA |
| | | Suplente | | | |

La admisión, evaluación, calificación y otorgamiento de la buena pro, se procede en estricto cumplimiento de la Ley de Contrataciones del Estado Vigente, el Reglamento de la Ley de Contrataciones del Estado vigente y las Bases Integradas del procedimiento de selección.

El registro de participantes; de acuerdo al cronograma establecido a través de la plataforma del SEACE se registraron de forma electrónica los siguientes participantes:

| Nombre o razón social | Ruc | Estado |
|--|-------------|--------|
| CORREA RUIZ NIXON | 10433215716 | VÁLIDO |
| PUMA ZUÑIGA MILAGROS GRECIA | 10468980351 | VÁLIDO |
| R-CIS INGENIEROS SAC | 20437554804 | VÁLIDO |
| P & R MULTISERVICIOS EMPRESA INDIVIDUAL DE RESPONSABILIDAD LIMITADA | 20486666804 | VÁLIDO |
| FLORES CONTRATISTAS SERVICIOS GENERALES SRL | 20495975178 | VÁLIDO |
| VILLA INGENIEROS E.I.R.L | 20503016649 | VÁLIDO |
| ANTHONY & FABIANA CONTRATISTAS GENERALES SOCIEDAD ANONIMA CERRADA-AN & FA CONTRATISTAS GENERALES SAC | 20520577018 | VÁLIDO |
| INVERSIONES NORSA S.A.C. | 20522565858 | VÁLIDO |
| CONSTRUCTORA PIMENTEL S.A.C. | 20537109212 | VÁLIDO |
| EJECUTORES & CONSULTORES RUMY SOCIEDAD ANONIMA CERRADA - EJECUTORES & CONSULTORES RUMY S.A.C. | 20541453815 | VÁLIDO |
| CRISAMYR SOCIEDAD ANONIMA CERRADA | 20542513439 | VÁLIDO |
| BABO EXPORTACION S.R.L. | 20545531888 | VÁLIDO |
| INVERCON PROYECTOS S.A.C. | 20550683645 | VÁLIDO |
| URBANCAD SOCIEDAD ANONIMA CERRADA | 20557084364 | VÁLIDO |

| | | |
|---|-------------|--------|
| CORPORACION FRAMI SOCIEDAD ANONIMA CERRADA - CORPORACION FRAMI S.A.C. | 20563330881 | VÁLIDO |
| COMPAÑIA SAWA SOCIEDAD ANONIMA CERRADA - COMPAÑIA SAWA S.A.C. | 20600395905 | VÁLIDO |
| CONSTRUCTRON E.I.R.L. | 20600534671 | VÁLIDO |
| MER & SERVICIOS MULTIPLES S.A.C. | 20602313566 | VÁLIDO |
| CONSULTOR & CONSTRUCTOR CORP HCA S.A.C. | 20602837557 | VÁLIDO |
| CONCONSPERU E.I.R.L. | 20603660707 | VÁLIDO |
| TARPUNIN PERU S.A.C. | 20605184015 | VÁLIDO |
| MAYOLDA INVERSIONES S.A.C. | 20605545948 | VÁLIDO |
| CONSTRUCTORA KAEI E.I.R.L. | 20607269573 | VÁLIDO |
| INMOBILIARIA PINARRETA S.A.C | 20607571890 | VÁLIDO |
| SERVICENTRO NORTE EMPRESA INDIVIDUAL DE RESPONSABILIDAD LIMITADA | 20608045717 | VÁLIDO |
| GRUPO CORPORATIVO 3NAV S.A.C. | 20609528941 | VÁLIDO |
| TIENDAFIABLE S.A.C. | 20609659093 | VÁLIDO |
| SINNER INGENIERIA S.A.C.S. | 20611163313 | VÁLIDO |
| GRUPO JHAMP SOCIEDAD ANONIMA CERRADA | 20611768436 | VÁLIDO |

De conformidad al artículo 73 del Reglamento de la Ley de Contrataciones se procede con la verificación y descarga de las ofertas presentadas en forma electrónica, como se aprecia la captura del SEACE:

| Nro. ítem | Descripción del ítem | Fecha Presentación | Hora Presentación | Forma de presentación |
|--------------|---|--------------------|-------------------|-----------------------|
| RUC / Código | Nombre o Razón Social | | | |
| 1 | SERVICIO DE ACONDICIONAMIENTO DE AMBIENTES EN LAS AGENCIAS AGRARIAS PARA PROMOCIÓN Y ARTICULACIÓN COMERCIAL | | | |
| 20602837557 | CONSULTOR & CONSTRUCTOR CORP HCA S.A.C. | 22/08/2024 | 20:44:04 | Electronico |
| 20495975178 | CONSORCIO HUANCAYO | 22/08/2024 | 23:32:01 | Electronico |
| 20600395905 | COMPAÑIA SAWA SOCIEDAD ANONIMA CERRADA - COMPAÑIA SAWA S.A.C. | 22/08/2024 | 23:43:40 | Electronico |

ADMISIÓN DE OFERTAS

Acto seguido se procede con la admisión de las ofertas presentadas, documentos de presentación obligatoria para la admisión de ofertas establecida en el Capítulo II de la sección específica de las bases del procedimiento de selección para determinar si cumplen con los documentos requeridos:

| N° | POSTOR | DOCUMENTOS DE PRESENTACIÓN OBLIGATORIA | | | | | | | ESTADO |
|----|---|---|--|---|---|---|--|----------------------------------|----------|
| | | Declaración jurada de datos del postor (Anexo N° 1) | Documento que acredite la representación de quien suscribe la oferta | Declaración Jurada de acuerdo con el literal B) art. 52 del RLCE (Anexo N° 2) | Declaración Jurada de Cumplimiento de los términos de referencia (Anexo N° 3) | Declaración Jurada de Plazo de Entrega (Anexo N° 4) | Promesa de consorcio de ser el caso (Anexo N° 5) | Precio de la Oferta S/ (Anexo 6) | |
| 1 | CONSULTOR & CONSTRUCTOR CORP HCA S.A.C. | SI | SI | SI | SI | SI | - | SI | ADMITIDO |
| 2 | CONSORCIO HUANCAYO | SI | SI | SI | SI | SI | - | SI | ADMITIDO |
| 3 | COMPAÑIA SAWA SOCIEDAD ANONIMA CERRADA - COMPAÑIA SAWA S.A.C. | SI | SI | SI | SI | SI | - | SI | ADMITIDO |

EVALUACION DE LA OFERTA

Acto seguido se procede con la Evaluación de las Ofertas de los postores admitidos, conforme a lo establecido en las bases y en cumplimiento del artículo 74 del Reglamento de la Ley de Contrataciones

del Estado, numeral 74.2, se le otorga el máximo puntaje a la oferta de precio más bajo y se otorga a las demás ofertas puntajes inversamente proporcionales a sus respectivos precios, por ser el precio el único factor de evaluación; y se determina el siguiente cuadro según orden de prelación.

| N° | POSTOR | PRECIO OFERTADO (S/) | FACTORES DE EVALUACIÓN | Bonificación provincia o provincia colindante 10% | Bonificación por tener condición de microempresa 5% | PUNTAJE TOTAL | ORDEN DE PRELACIÓN |
|----|---|----------------------|--------------------------|---|---|---------------|--------------------|
| | | | Precio (Max. 100 puntos) | | | | |
| 1 | CONSORCIO HUANCAYO | 342,000.00 | 100 | - | - | 100 | 1ro |
| 2 | CONSULTOR & CONSTRUCTOR CORP HCA S.A.C. | 494,900.00 | 69.10 | - | - | 69.10 | 2do |
| 3 | COMPAÑIA SAWA SOCIEDAD ANONIMA CERRADA - COMPAÑIA SAWA S.A.C. | 523,800.00 | 65.29 | - | - | 65.29 | 3ro |

CALIFICACION DE LA OFERTA

A continuación, se procede con la verificación de los Requisitos de Calificación previstos en la sección específica de las bases, de los postores que obtuvieron el primer y segundo lugar según orden de prelación, de acuerdo al Artículo 75 del Reglamento de la Ley de Contrataciones del Estado. Asimismo, el numeral 75.2 del mismo artículo dispone que si alguno de los dos (2) postores no cumple con los requisitos de calificación, el comité de selección verifica los requisitos de calificación de los postores admitidos, según el orden de prelación obtenido en la evaluación, hasta identificar dos (2) postores que cumplan con ellos; salvo que, de la revisión de las ofertas, solo se pueda identificar una (1) que cumpla con tales requisitos

| N° | NOMBRE O RAZÓN SOCIAL | REQUISITOS DE CALIFICACIÓN | | | | | | ESTADO |
|----|---|-------------------------------------|-----------------------------------|---------------------------|------------------------------------|--------------------|---|-------------------|
| | | B.- CAPACIDAD TÉCNICA Y PROFESIONAL | | | | | C.- EXPERIENCIA DEL POSTOR EN LA ESPECIALIDAD | |
| | | B.1.- Equipamiento estratégico | B.2.- Infraestructura estratégica | B.3.- Formación académica | B.4.- Experiencia del postor clave | B.5.- Capacitación | | |
| 1 | CONSORCIO HUANCAYO | NO CUMPLE | NO CUMPLE | CUMPLE | CUMPLE | CUMPLE | CUMPLE | DESCALIFICADO (1) |
| 2 | CONSULTOR & CONSTRUCTOR CORP HCA S.A.C. | CUMPLE | CUMPLE | CUMPLE | CUMPLE | CUMPLE | NO CUMPLE | |
| | COMPAÑIA SAWA SOCIEDAD ANONIMA CERRADA - COMPAÑIA SAWA S.A.C. | CUMPLE | CUMPLE | CUMPLE | CUMPLE | CUMPLE | CUMPLE | CALIFICA |

ACLARACIÓN:

Los requisitos de calificación, se revisó en su integridad la documentación en virtud a la Resolución N° 0321-2016-TCE-S4 que señala (...) 11.- "El Comité Especial debe realizar una evaluación integral de la propuesta, lo cual supone verificar todos y cada uno de los documentos obrantes en la misma, sin realizar interpretaciones y/o suposiciones que favorezcan la condición de algún postor, ya que esto implicaría vulnerar los principios de imparcialidad, transparencia y trato justo e igualitario, descritos en la normativa de contrataciones del Estado".

Así mismo la Resolución 750-2021-TCE-S1 ratifica que se debe revisar toda la documentación que presentan los proveedores, señalando: (...) 31.- "Sobre el particular, es necesario tener en cuenta

que la revisión de las ofertas presentadas por los postores debe realizarse de forma integral o conjunta, lo que implica el análisis de la totalidad de los documentos que se presentan, los cuales deben contener información plenamente consistente y congruente. En caso contrario, de observarse información contradictoria, excluyente o incongruente entre sí, que no permita tener certeza del alcance de la oferta, corresponderá declarar la no admisión o descalificación de la misma, según sea el caso".

(1)

En ese sentido, de la revisión integral de la documentación del postor que ocupó en primer lugar en orden de prelación "Consortio Huancayo", se desprende lo siguiente:

Requisito de calificación- B.- Capacidad técnica y profesional – B.1 Equipamiento estratégico: En las bases integradas se solicitó lo siguiente:

3.2. REQUISITOS DE CALIFICACIÓN

| B | CAPACIDAD TÉCNICA Y PROFESIONAL | | | | | | | | | | |
|--|---|------|-------------|---|--------------------------|---|---|---|--------------------|---|------------------------------------|
| B.1 | EQUIPAMIENTO ESTRATÉGICO | | | | | | | | | | |
| Requisitos: | | | | | | | | | | | |
| <table border="1"> <thead> <tr> <th>ITEM</th><th>DESCRIPCIÓN</th></tr> </thead> <tbody> <tr> <td>1</td><td>PLANCHA COMPACTADORA 4HP</td></tr> <tr> <td>2</td><td>MEZCLADORA DE CONCRETO DE 11 P3 TIPO TROMPO NACIONAL DE 13 HP</td></tr> <tr> <td>3</td><td>NIVEL DE INGENIERO</td></tr> <tr> <td>4</td><td>CAMIONETA PICK UP 4X4 3.2 LL 200CV</td></tr> </tbody> </table> | | ITEM | DESCRIPCIÓN | 1 | PLANCHA COMPACTADORA 4HP | 2 | MEZCLADORA DE CONCRETO DE 11 P3 TIPO TROMPO NACIONAL DE 13 HP | 3 | NIVEL DE INGENIERO | 4 | CAMIONETA PICK UP 4X4 3.2 LL 200CV |
| ITEM | DESCRIPCIÓN | | | | | | | | | | |
| 1 | PLANCHA COMPACTADORA 4HP | | | | | | | | | | |
| 2 | MEZCLADORA DE CONCRETO DE 11 P3 TIPO TROMPO NACIONAL DE 13 HP | | | | | | | | | | |
| 3 | NIVEL DE INGENIERO | | | | | | | | | | |
| 4 | CAMIONETA PICK UP 4X4 3.2 LL 200CV | | | | | | | | | | |
| Acreditación: | | | | | | | | | | | |
| Copia de documentos que sustenten la propiedad, la posesión, el compromiso de compra venta o alquiler u otro documento que acredite la disponibilidad del equipamiento estratégico requerido. | | | | | | | | | | | |

**Extracto sacado de las bases integradas
(sección específica, Requisitos de calificación pag. 48)**

Al respecto, el postor Consortio Huancayo, en su oferta técnica presentó un documento (folio 31), cuyo título es **"Compromiso de alquiler de equipos"**, en el primer párrafo menciona; "...contrato de **alquiler de equipos**..." y en la cláusula segunda: Objeto.- dice "...mediante el presente documento de **compromiso de compraventa de equipos**...", lo cual evidencia que existe incongruencia sobre la referencia del documento, ya que está claro si es compromiso de alquiler, contrato de alquiler de equipos o compromiso de compraventa de equipos.

Asimismo, en el mismo documento presentado, en la relación de equipos (folio 32) se evidencia que el postor hace referencia al equipo **Mezcladora de Concreto de 1 P3 Tipo Trompo Nacional de 13 HP**, debiendo ser **Mezcladora de Concreto de 11 P3 Tipo Trompo Nacional de 13 HP**, en ese sentido no cumple con las características del equipo solicitado en las bases integradas.

Con respecto a Requisito de calificación- B.- Capacidad técnica y profesional – B.2 Infraestructura estratégico: En las bases integradas se solicitó lo siguiente:

| | |
|--|-----------------------------|
| B.2 | INFRAESTRUCTURA ESTRATÉGICA |
| Requisitos: | |
| Contar con una oficina de coordinación en la Provincia de Huancayo | |
| Acreditación: | |
| Copia de documentos que sustenten la propiedad, la posesión, el compromiso de compra venta o alquiler u otro documento que acredite la disponibilidad de la infraestructura estratégica requerida. | |

**Extracto sacado de las bases integradas
(sección específica, Requisitos de calificación pag. 48)**

Concerniente a ello, el postor Consortio Huancayo, presentó un documento de Contrato de arrendamiento de local (folio 44 al 47), donde hace referencia al inmueble objeto de alquiler, situado en la dirección Malecón Mantaro s/n – El Tambo, Provincia de Huancayo, Departamento de Junín, dicho contrato fue celebrado el 22 de agosto del 2024 y el Anexo N° 5 -Promesa de Consortio (Folio 26), donde señala en el numeral c) como domicilio legal común del consorcio en Calle Malecón Mantaro s/n El Tambo-Huancayo-Junín celebrado el 21 de agosto del año 2024, lo cual no tiene coherencia entre las fechas, puesto que no pudo celebrarse la promesa de consorcio sin antes haber celebrado el contrato de arrendamiento de local, lo cual contiene información inexacta y/o imprecisa.

Además, en el contrato de arrendamiento de local, una de las partes que interviene como arrendatario, representante común del consorcio Huancayo, hace referencia y es suscrito por la sra. Lourdes Gayoso Contreras, siendo la representante común del consorcio la sra. Lourdes Contreras Gayoso, hecho que se corrobora en el anexo N°5 - Promesa del Consorcio, ya que en dicha declaración jurada en el numeral b) señala que se designa a Lourdes Contreras Gayoso identificada con DNI N° 73973894. El mismo error se evidencia en el compromiso de alquiler de equipos (folio 31) en ese sentido, existe información inexacta y/o imprecisa en documentos privados no siendo subsanables; en ese entender, es menester indicar que en varias opiniones del OSCE, señala que el comité de selección no puede realizar interpretaciones, esclarecer ambigüedades o contradicciones, pues las propuestas de los postores deben presentarse de manera clara y coherente no teniendo lugar a interpretaciones, debiendo el postor ser diligente al presentar su oferta (Resolución N° 750-2021-TCE-S1. Numeral 36). Por lo tanto, el comité de selección declara la oferta del postor en condición de **DESCALIFICADO**.

(2)

De la revisión integral de la documentación del postor que ocupó en segundo lugar en orden de prelación **CONSULTOR & CONSTRUCTOR CORP HCA S.A.C.**, se evidenció lo siguiente:

Requisito de calificación- C.- experiencia en la especialidad, en las bases integradas se solicitó lo siguiente:

| C EXPERIENCIA DEL POSTOR EN LA ESPECIALIDAD | |
|--|--|
| Requisitos: | |
| El postor debe acreditar un monto facturado acumulado equivalente a S/. 540,000 (Quinientos cuarenta mil con 00/100 soles) por la contratación de servicios iguales o similares al objeto de la convocatoria, durante los ocho (8) años anteriores a la fecha de la presentación de ofertas que se computarán desde la fecha de la conformidad o emisión del comprobante de pago, según corresponda. | |
| Se consideran servicios similares a los siguientes MEJORAMIENTO O CONSTRUCCIÓN O MANTENIMIENTO O RENOVACIÓN O PINTADO O ACONDICIONAMIENTO O INSTALACIÓN O MANTENIMIENTO O SUMINISTRO O COBERTURA O CERRAMIENTO DE INFRAESTRUCTURA EN GENERAL Y/O ALMACENES Y/O ESTRUCTURA EDUCATIVA EN GENERAL. | |

(sección específica, Requisitos de calificación pag. 50)

Para tal efecto, la experiencia del postor en la especialidad se acreditará con copia simple de (i) contratos u órdenes de servicios, y su respectiva conformidad o constancia de prestación; o (ii) comprobantes de pago cuya cancelación se acredite documental y fehacientemente, con voucher de depósito, nota de abono, reporte de estado de cuenta, cualquier otro documento emitido por Entidad del sistema financiero que acredite el abono o mediante cancelación en el mismo comprobante de pago, correspondientes a un máximo de veinte (20) contrataciones.

Respecto a ello, el postor no cumple con acreditar experiencia del postor en la especialidad, ya que presentó el Contrato N° 10-2023 VIII Diterpol Huancayo, el cual consta de 20 páginas, en el cual en la cláusula cuarta: del pago (pag.15): señala que el informe de conformidad del área usuaria debe estar suscrita por los jefes de unidades especiales de la Región policial de Junín, Pasco y Huancavelica, y con visto bueno de del área de infraestructura, siendo el servicio, de acuerdo a la cláusula quinta del contrato, como sigue:

| | | | |
|---|---|---|--|
| I | Servicio de mantenimiento preventivo y correctivo de la | UNIDAD DE SERVICIOS ESPECIALES (USE) - HUANCAYO | COMPLEJO POLICIAL SANTA ROSA |
| | Infraestructura física de la UNIDAD DE SERVICIOS ESPECIALES (USE) - HUANCAYO Y DIVISION DE INVESTIGACIÓN CRIMINAL (DIVINCRI) de la Región Policial Junín, Huancavelica y Pasco. | ADMINISTRACIÓN REGIÓN POLICIAL HUANCVELICA | JR. GRAU 126 - HUANCVELICA |
| | | DIVINCRI - HUANCVELICA | JR. CARABAYA 312 - HUANCVELICA |
| | | ADMINISTRACIÓN REGIÓN POLICIAL PASCO | AV. LOS PROCERES N° 803 - YANACANCHA - PASCO |
| | | DIVINCRI - PASCO | AV. LOS INCAS - YANACANCHA |

Extracto del Contrato N° 10-2023 VIII Diterpol Huancayo

Como se puede apreciar la ejecución del servicio está dividido en: 01 servicio en Huancayo, 2 servicios para Huancavelica y 2 servicios para Pasco, sin embargo, las conformidades adjuntas no

Ahora bien, el contrato en la cláusula cuarta, en el párrafo 5, señala que lo siguiente:

Extracto del Contrato N° 10-2023 VIII Diterpol Huancayo

se



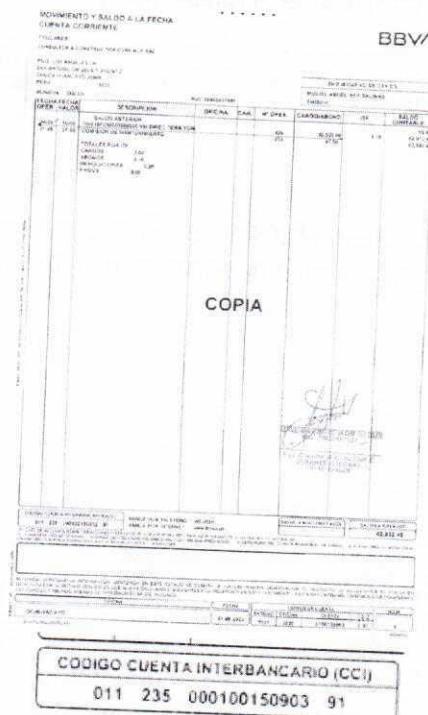

DIRECCIÓN REGIONAL DE AGRICULTURA
 MIEMBRO
 TITULAR
 COMITÉ DE SELECCIÓN

(...) Sobre el particular, es necesario tener en cuenta que la revisión de las ofertas presentadas por los postores debe realizarse de forma integral o conjunta, lo que implica el análisis de la totalidad de los documentos que se presentan, los cuales deben contener información plenamente consistente y congruente. En caso contrario, de observarse información contradictoria, excluyente o incongruente entre sí, que no permita tener certeza del alcance de la oferta, corresponderá declarar la no admisión o descalificación de la misma, según sea el caso. Por lo tanto, por las consideraciones señaladas la oferta del postor **CONSULTOR & CONSTRUCTOR CORP HCA S.A.C.** queda **DESCALIFICADO**

Finalmente, y visto el cuadro de evaluación y calificación, el Comité de selección procede con el otorgamiento de la buena pro el procedimiento de selección Concurso Público N°03-2024-GRJ-DRA/CS-1, cuyo objeto de la convocatoria es un (01) SERVICIO DE ACONDICIONAMIENTO DE AMBIENTES EN LAS AGENCIAS AGRARIAS A TODO COSTO PARA LA PROMOCIÓN Y

ARTICULACIÓN COMERCIAL PARA EL PROYECTO "MEJORAMIENTO DE LOS SERVICIOS DE APOYO AL DESARROLLO PRODUCTIVO EN LAS AGENCIAS AGRARIAS PARA PROMOCIÓN Y ARTICULACIÓN COMERCIAL DE LOS MICRO, PEQUEÑOS Y MEDIANOS PRODUCTORES AGROPECUARIOS Y AGROINDUSTRIALES EN 09 PROVINCIAS DISTRITO DE HUANCAYO DE LA PROVINCIA DE HUANCAYO DEL DEPARTAMENTO DE JUNÍN"

Otorgamiento de la buena pro:

De acuerdo con los resultados de orden de prelación, el Comité de selección otorga la buena pro al postor:

**COMPAÑIA SAWA SOCIEDAD
ANONIMA CERRADA - COMPAÑIA
SAWA S.A.C.**

RUC: 20600395905

S/. 523,800.00

**QUINIENTOS VEINTITRES MIL CON
00/100 SOLES**

Sin otro asunto a tratar se dio por concluido el presente acto, siendo las 12:30 horas del 27 de agosto, suscribiendo la presente acta en señal de conformidad y para su publicación de los resultados en la plataforma del SEACE.

