

MEMORIA DESCRIPTIVA

I.- NOMBRE DEL PLAN DE NEGOCIO: MEJORAMIENTO DE LA PRODUCCIÓN Y PRODUCTIVIDAD DEL CULTIVO DE PALTO EN LA ASOCIACIÓN DE PRODUCTORES AGROPECUARIOS SEÑOR DE MAYO DE PARIACOTO, DISTRITO DE PARIACOTO, PROVINCIA DE HUARAZ, REGIÓN ÁNCASH ".

II.- GENERALIDADES:

LOCALIZACION DEL AREA DE INFLUENZA:

REGION :ANCASH

PROVINCIA :HUARAZ:

DISTRITO : PARIACOTO

LOCALIDAD :CALLIMA

III.- UBICACIÓN DE LOS TERRENOS DE LAS GEOMENBRANAS DEL PLAN DE NEGOCIO

LOLI GUTIERRES ELVA LUCA: -9.543527, -77.851224

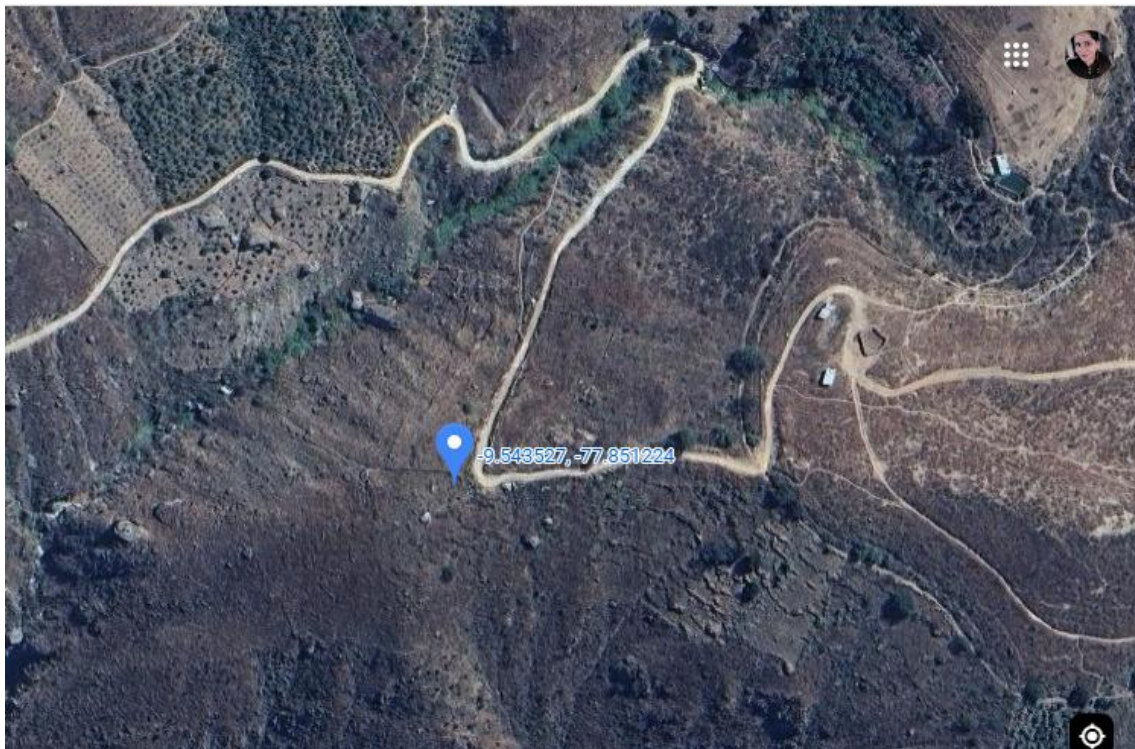

BARRETO LAZO MEDARDO SEVERIANO: -9.542220, -77.860557

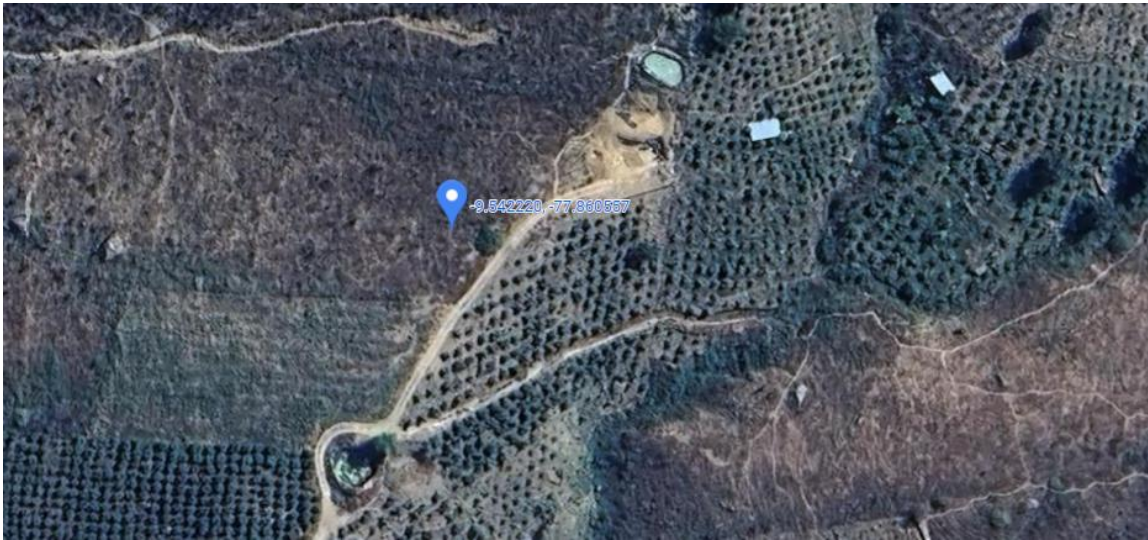

HUERTA GUTIERREZ FLOR GEORGINA: -9.548338, -77.886373

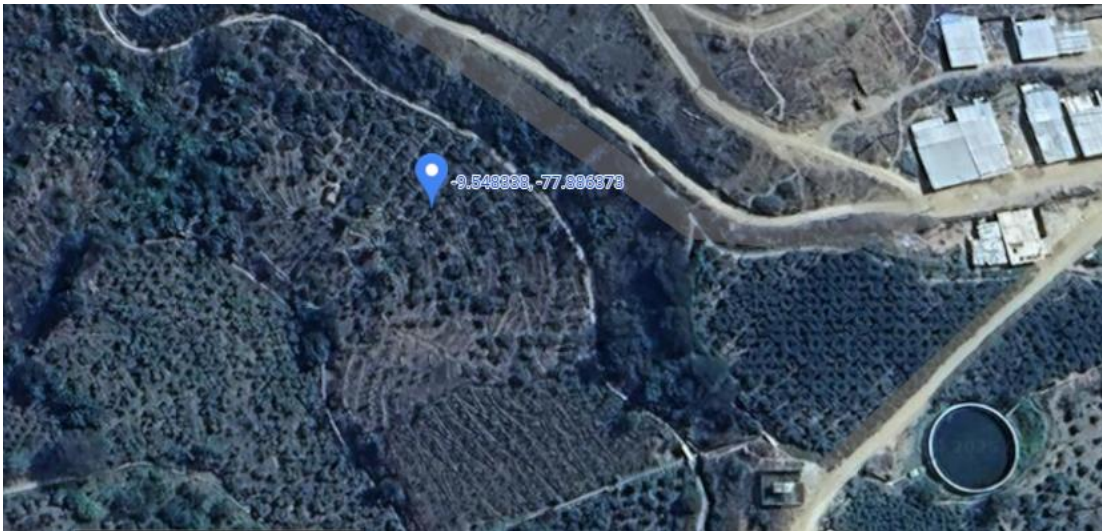

ROBLES NORABUENA RIGOBERTA ESPERANZA -9.548314,-77.886952

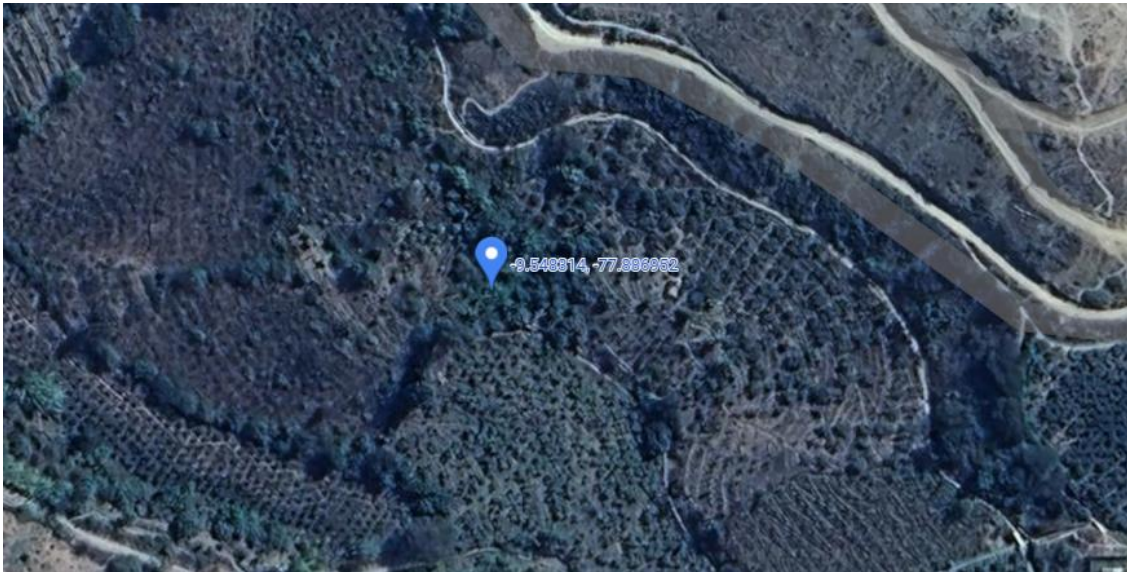

COLONIA HUERTA KARLA -9.547510, -77.888414

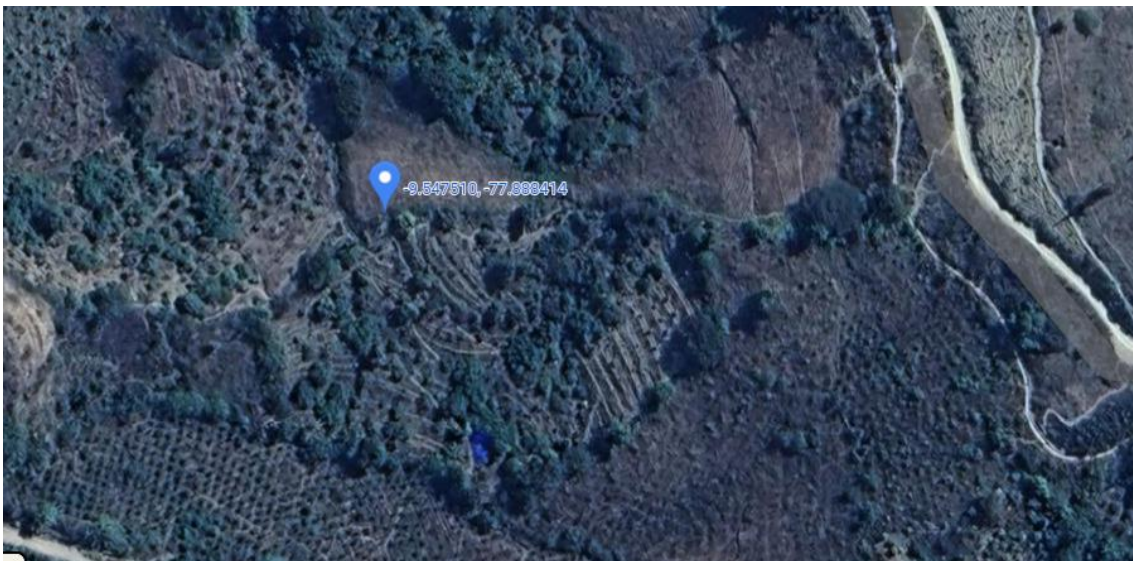

MENDOZA FLORES ALFONZO PRUDENCIO -9.543317, -77.893928

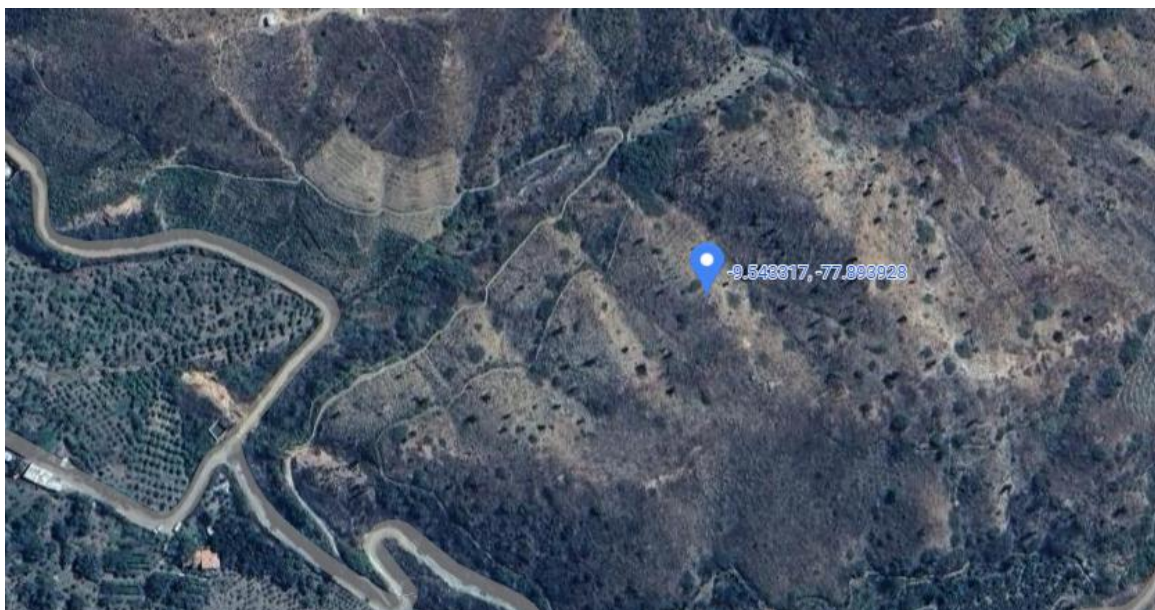

MENDOZA CABALLERO ABIGAIL AKEMI -9.550174, -77.886710

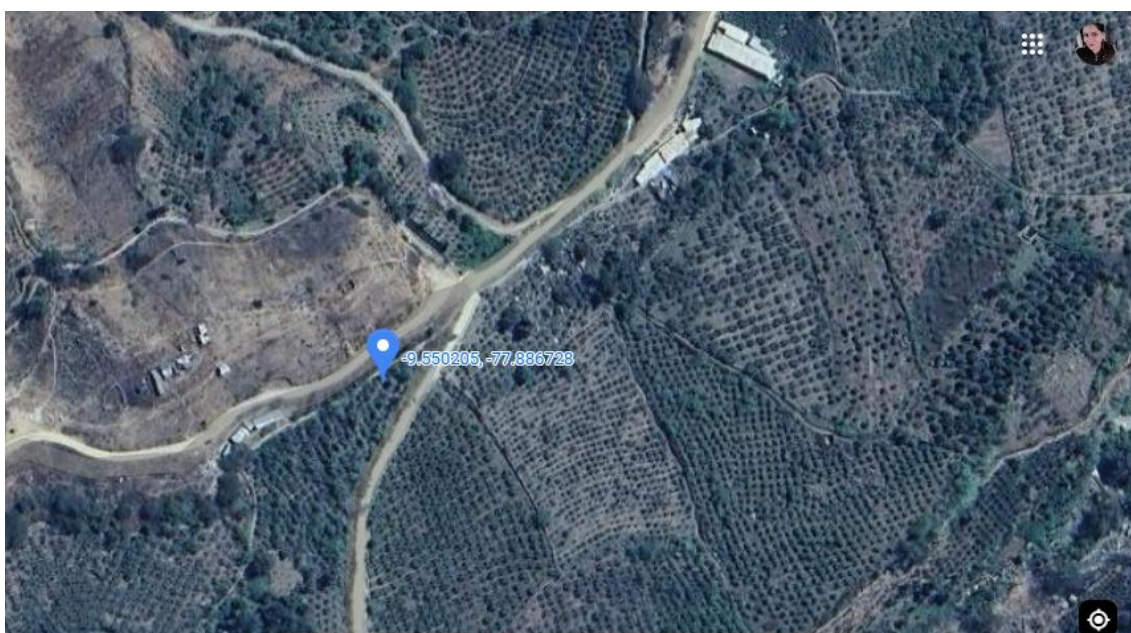

SUAREZ JARA LUZ MARIVEL: -9.543565, -77.882926

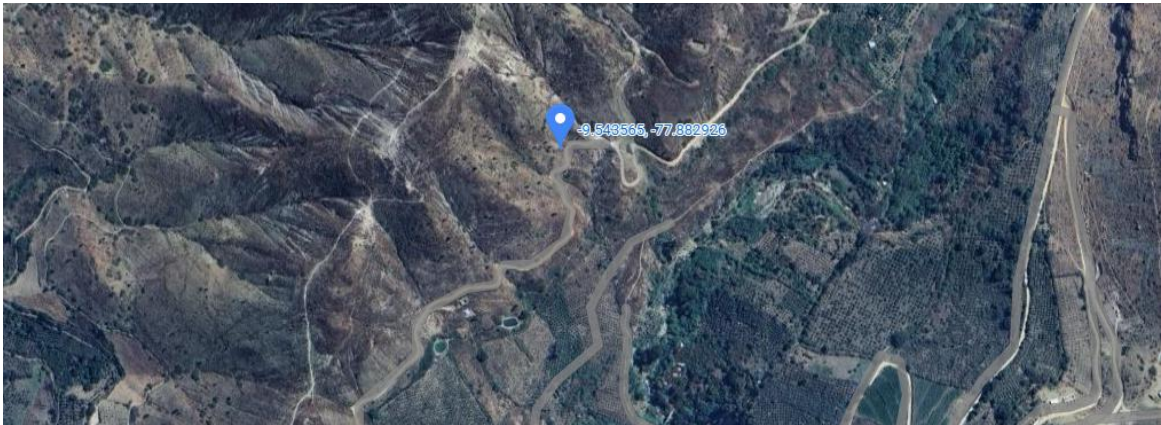

COLONIA SENOZAIN ROSA CARMEN : -9.519188, -77.873793

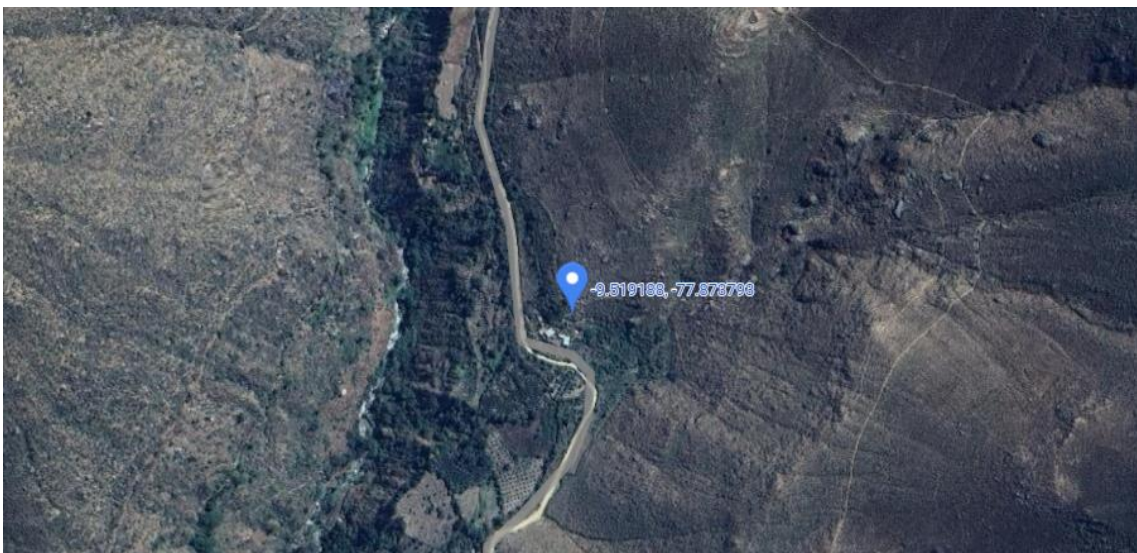

ORLANDO MEJIA -9.548728,-77.887249

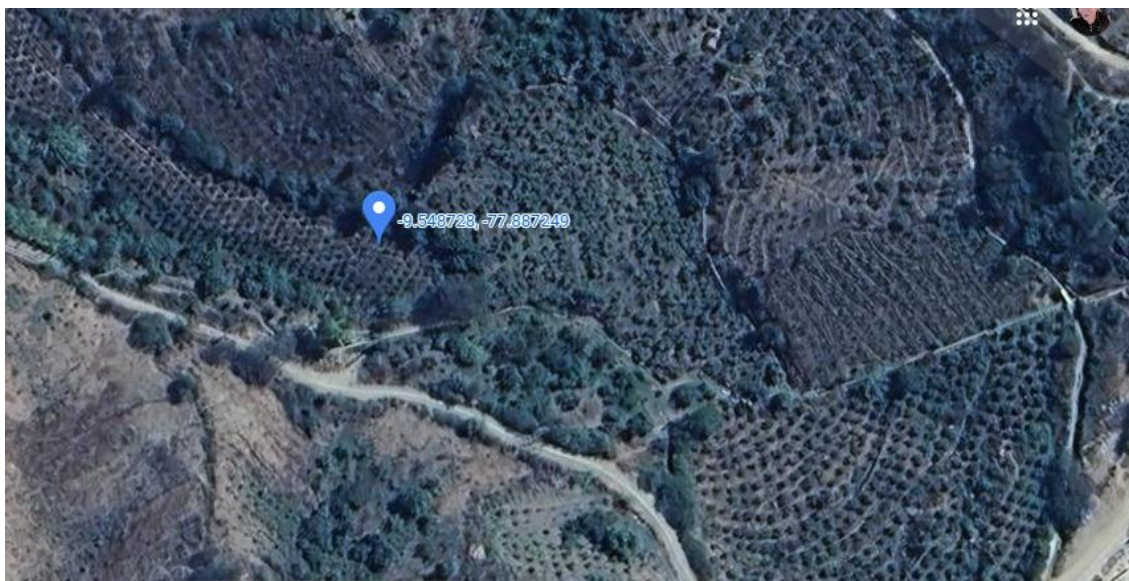

JULIO GIRALDO -9.547369, -77.886213

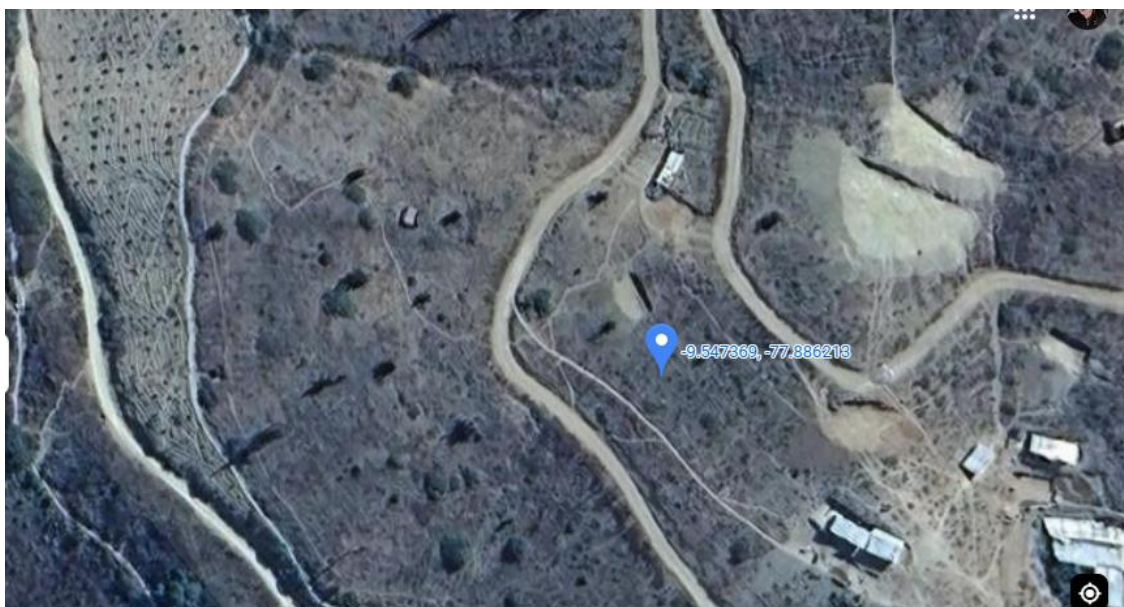

ANTOLIN MORALES -9.548185, -77.887257

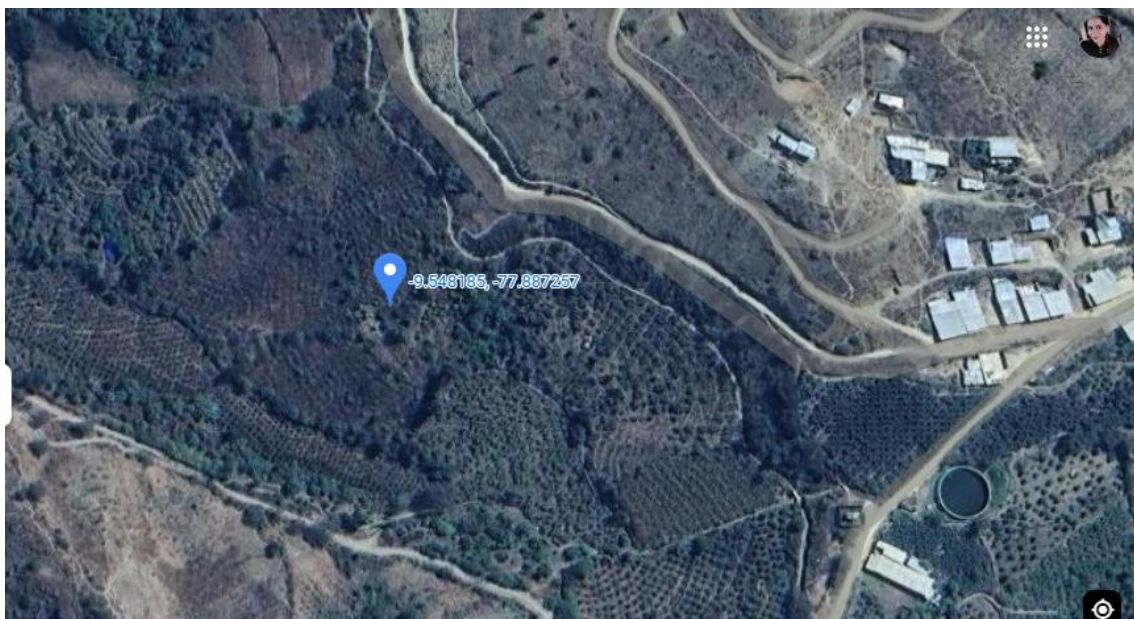

MARLENE -9.543709, -77.885921

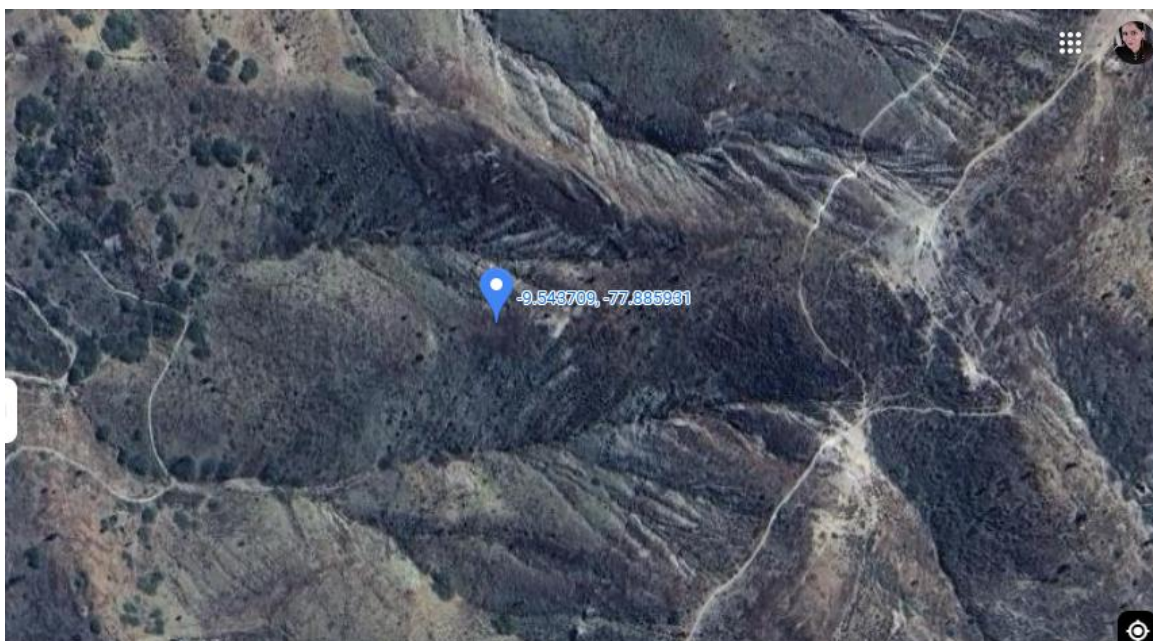

VIRGINIA -9.543772, -77.886260

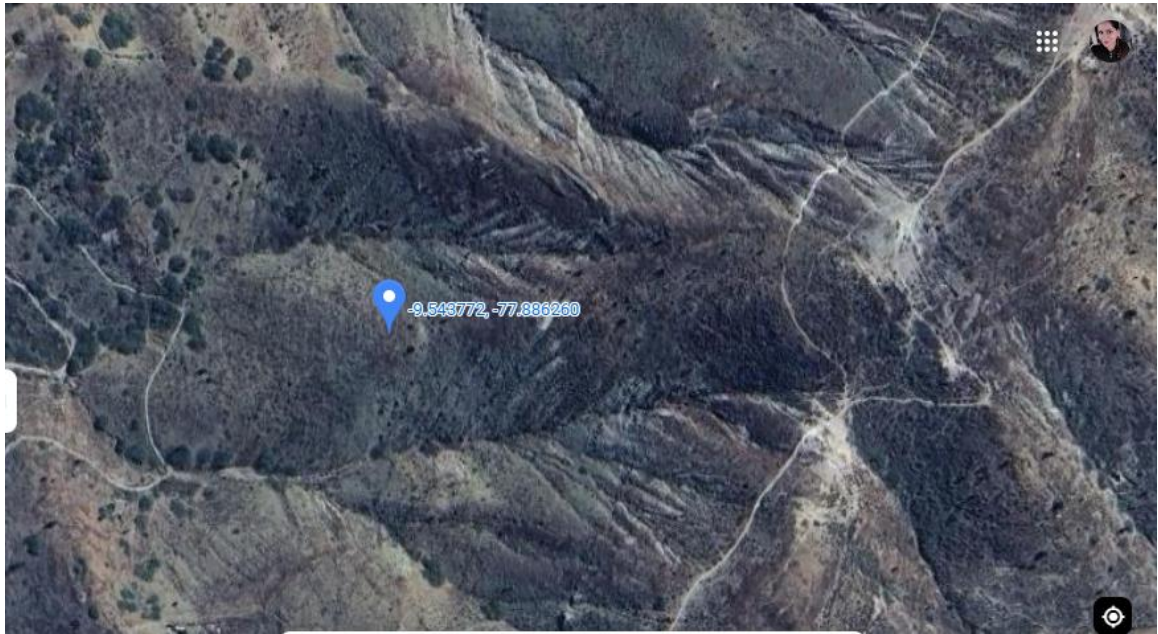

JAIME VEGA -9.546940, -77.842606

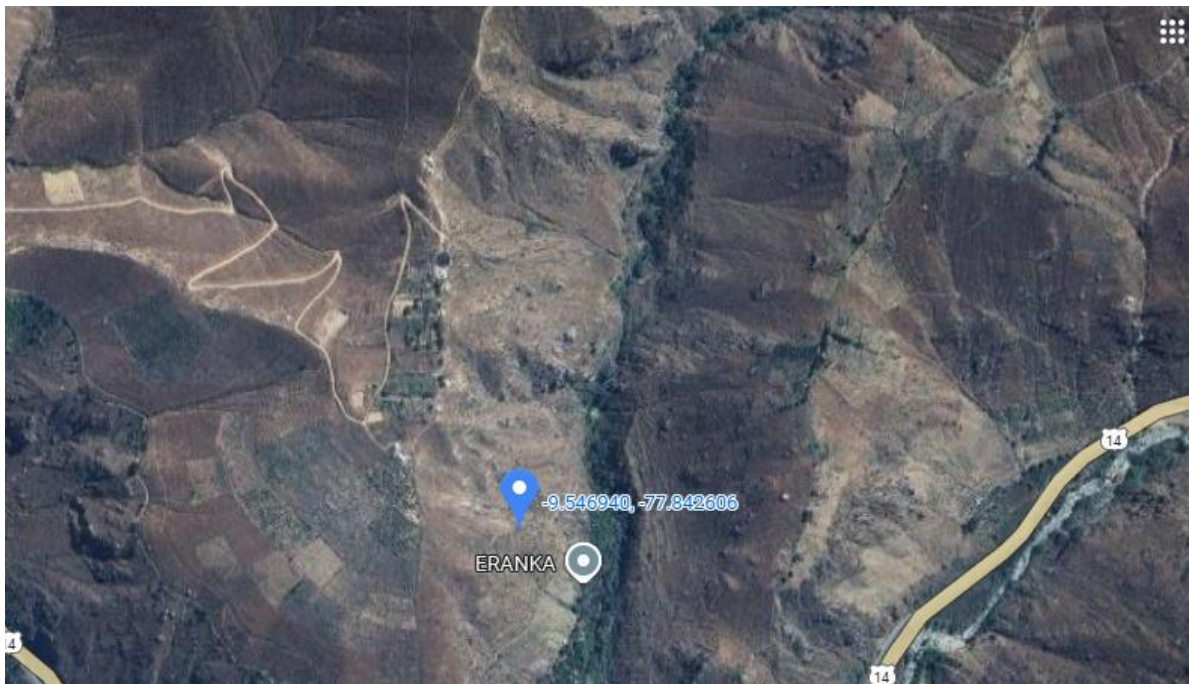

CARMEN DURAND -9.557565, -77.887435

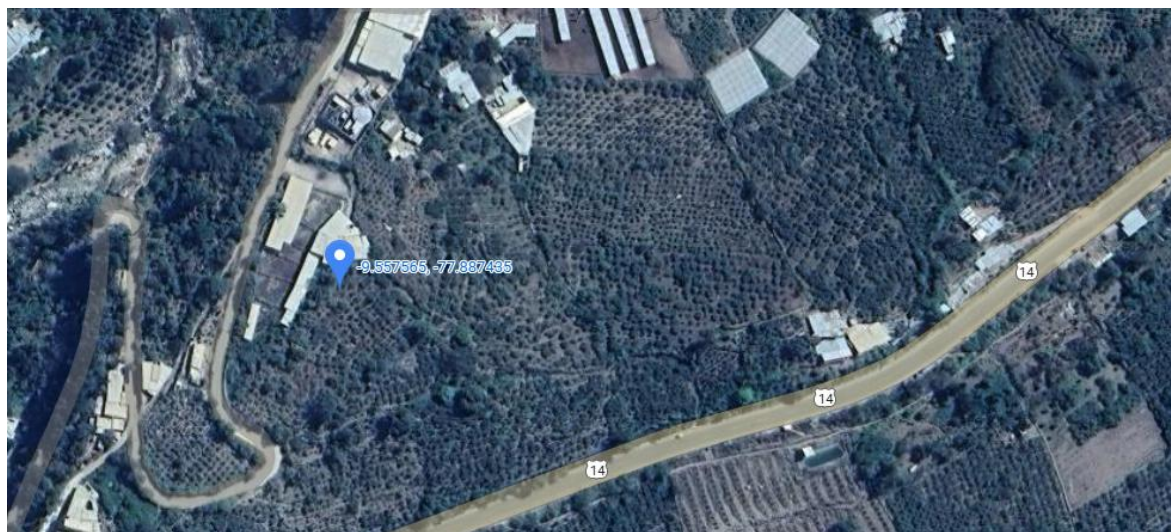

Nº	RUC	Nombre o Razón Social	Tipo Formulación	Consulta u Observación	Análisis respecto de la consulta u observación
1	20454029918	CCALLPA S.A.C.	Consulta	Se solicita precisar si las parcelas estan preparadas y habilitadas para ser instaladas, puesto que el plazo empieza a contar despues de la emisión de la orden de compra o firma de contrato,	se precisa que las parcelas se escuentran habilitadas para la instalacion de las geomenbranas
2	20454029918	CCALLPA S.A.C.	Consulta	Se solicita precisar los accesos y el tipo de unidades de transporte que pueden ingresar al lugar de entrega e instalación del bien.	el acceso por la ruta Huaraz- Casma- Pariacoto Y Lima-Huarmey-Casma-Pariacoto es pista pavimetada y carretera trocha en buen estado para el acceso de cualquier tipo transporte camiones y trailer
3	20454029918	CCALLPA S.A.C.	Consulta	Se solicita que puedan incluir en la integración de las bases, los planos, asimismo las medidas de cada parcela.	se preciso en las especificaciones tecnicas las medidas exactas de cada reservorio mas detalles sera a la aprobacion del proceso con los ingenieros encargados del plan de negocio (se adjunta plano, dicho plano es una sola medida para cada reservorio)
4	20454029918	CCALLPA S.A.C.	Consulta	Se solicita precisar el lugar exacto de cada una de las parcelas de los beneficiarios donde se instalará los mantos de geomembrana, asimismo los accesos y tipos de unidades de	El plan de negocio esta ubicado en el mismo Distrito de Pariacoto, asi mismo las parcelas. Para mayor detalle de la ubicación se adjuntará memoria de la georeferenciación
5	20603269846	LIHAR PERU S.A.C.	Consulta	Según el objeto se trata de Adquisición e instalacion, sin embargo no se encuentra en las bases los planos ni detalles de lo que se tendría que instalar.	La instalacion se realizara con la coordinacion de los ingenieros responsables del proyecto (se adjunta plano la cual es una sola medida para cada socio)
6	20603269846	LIHAR PERU S.A.C.	Consulta	Se necesita la ubicación de cada parcela y dimensiones del pozo (reservorio) a impermeabilizar. Solicitamos se incluya en las bases.	la dimension esta descrita en las especificaciones tecnicas, la ubicación es el distrito de Pariacoto-centro poblado de Callima. Para mayor detalle se adjunta plano, diseño unico para todos los reservorios. Así mismo se adjunta la memoria donde detalla la georeferenciación de la ubicación por cada punto de instalación.