

“AÑO DEL BICENTENARIO, DE LA CONSOLIDACION DE NUESTRA INDENPENDENCIA, Y DE LA CONMEMORACION DE LAS HEROICAS BATALLAS DE JUNIN Y AYACUCHO”

PLIEGO DE ABSOLUCIÓN DE CONSULTAS

PROCESO POR ADJUDICACIÓN SELECTIVA Nº SEL-0063-2023-OLE/PETROPERU PRIMERA CONVOCATORIA

“ADQUISICION DE RASPATUBOS DE LIMPIEZA PARA TRAMO II Y ORN”

Piura, 09 de enero de 2024

COMPAÑÍA: JS INDUSTRIAL S.A.C

CONSULTA Nº 1:

[...]

1. En la página Nº 3 se indica lo siguiente:

Los raspatubos de limpieza deben ajustarse a las medidas de los repuestos recientemente adquiridos por PETROPERU, los cuales han sido fabricados teniendo en cuenta las dimensiones indicadas en la Tabla Nº 02 (Apéndice 01: Anexo 02 y Anexo 03) (pág. Nº 18 y 19).

Al respecto, mencionamos que podemos ofrecer los raspatubos de nuestra representada Enduro; sin embargo, éstos no podrán cumplir con los requisitos de medición indicados en los anexos 02 y 03 del Apéndice 01, puesto que éstos serían fabricados con las propias medidas de la marca Enduro, que son de procedencia americana.

Para mayores detalles, adjunto 6 diagramas de los raspatubos ensamblados de la marca Enduro, en la cual se indican sus dimensiones y la lista de partes con las cuales serían suministrados estos bienes.

Por lo tanto, solicitamos a PETROPERU aceptar las dimensiones del fabricante Enduro, a fin de permitir la mayor participación de los postores.

[...]

RESPUESTA Nº 1:

Debido a que PETROPERÚ S.A ha adquirido recientemente repuestos de raspatubos para las Estaciones Andoas, 7 y 9 del Oleoducto Norperuano, es necesario que los raspatubos de limpieza que se oferten sean fabricados en base a las medidas indicadas en el Anexo 02 y 03 de las Condiciones Técnicas Nº OBA-0321-2023. De esta manera los repuestos recientemente adquiridos podrán ser usados con los nuevos raspatubos.

CONSULTA Nº 2:

[...]

En el literal b) del numeral 8. REQUERIMIENTOS TECNICOS MINIMOS PARA LA EVALUACION EN EL PROCESO DE SELECCIÓN se indica lo siguiente:

El postor deberá entregar la última auditoría del Sistema de Gestión de Seguridad y Salud en el Trabajo, evidenciada a través del Informe de Auditoría Oficial.

¿A qué se refiere el Informe de Auditoría Oficial: auditoría interna o auditoría externa o ambos?

[...]

RESPUESTA N° 2:

El postor deberá entregar el **Informe de Auditoría Externa** del Sistema de Gestión de Seguridad y Salud en el Trabajo.

CONSULTA N° 3:

[...]

Se solicita a la Entidad dar opción a los postores a presentar sus ofertas en moneda Dólares Americanos (US\$), toda vez que los fabricantes son extranjeros y debemos pagar en esta moneda. Adicionalmente, el tipo de cambio Sol/Dólar es muy variable debido a la coyuntura política lo cual puede perjudicar al proveedor.

[...]

RESPUESTA N° 3:

El postor deberá entregar su propuesta económica en soles (S/)



Firmado digitalmente por:
GARCIA VEGA Eduardo Miguel
PETROLEOS DEL PERU PETROPERU SA
PE
Lima-Lima
Motivo: Aprobado
Fecha: 09/01/2024 19:57:11-0500

“AÑO DEL BICENTENARIO, DE LA CONSOLIDACION DE NUESTRA INDENPENDENCIA, Y DE LA CONMEMORACION DE LAS HEROICAS BATALLAS DE JUNIN Y AYACUCHO”

PLIEGO DE ABSOLUCIÓN DE CONSULTAS

PROCESO POR ADJUDICACIÓN SELECTIVA Nº SEL-0063-2023-OLE/PETROPERU PRIMERA CONVOCATORIA

“ADQUISICION DE RASPATUBOS DE LIMPIEZA PARA TRAMO II Y ORN”

Piura, 09 de enero de 2024

COMPAÑÍA: REPRESENTACIONES Y SERVICIOS TECNICOS S.R.L -RESERTEC S.R.L.

CONSULTA Nº 1:

[...] Las CT indican cotizar los Raspatubos y sus repuestos, pero no indica cantidad ni descripción de qué repuestos ofertar. Apreciaremos detallar los repuestos que se deben ofertar y en qué partida de la propuesta económica se deben incluir. [...]

RESPUESTA Nº 1:

Se requiere que coticen los cuerpos junto con los componentes (discos, copas, magnetos, escobillas metálicas, entre otros) que configuran todo el raspatubo; es decir, un raspatubo completo y listo para su uso. El costo de los componentes (repuestos) deben incluirse en la misma partida del ítem del raspatubo.

CONSULTA Nº 2:

[...] Apreciaremos indicar qué tipo de escobillas se deben de incluir en los Raspatubos de limpieza; las escobillas pueden ser del tipo “Anillo” o “Brazo” [...]

RESPUESTA Nº 2:

Estación Andoas: En esta Estación se ha venido utilizando raspatubos escobillas metálicas que circundan el diámetro del cuerpo del raspatubo. Se remite imágenes:



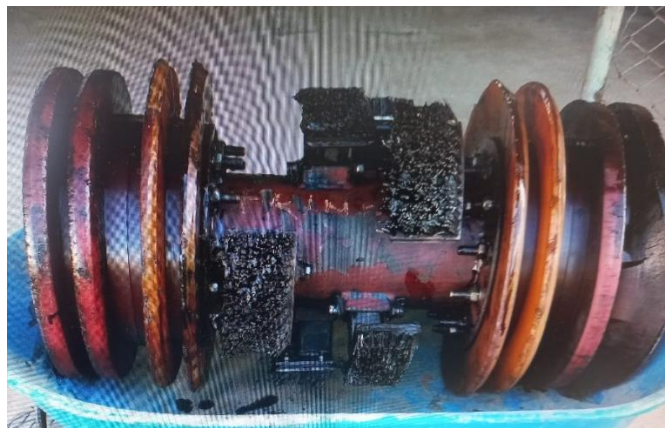

Estación 7: En esta Estación se ha venido utilizando raspatubos de escobillas metálicas con platinas que se asemejan a brazos. Se remite imágenes:



Estación 9: En esta Estación se ha venido utilizando raspatubos escobillas metálicas que circundan el diámetro del cuerpo del raspatubo. Se remite imágenes:



CONSULTA N° 3:

[...] La nomenclatura de algunos datos indicados en las medidas de los Raspatubos como dimensión de pie de amigos, distancia soporte cuerpo, Diámetro para sistema de enganche, Longitud tubo externo, etc. no es clara. Por favor incluir un esquema en el que se definan claramente estos términos.

DIMENSIONES RASPADORES ESTACION ANDOAS #1,2,3,7	
DIAMETRO RASPADOR: 16in	
Distancia entre centros agujeros	212 mm
Numero de agujeros	12
Diámetro agujeros	14 mm
Espesor discos acero cuerpo	9 mm
Altura Cuerpo	281 mm
Altura Tubo	265 mm
Diámetro discos en acero	280 mm
Diámetro tubo	169 mm
Diámetro para sistema de enganche	153 mm
Dimension de pie de amigos	33 mm x 265 mm
Cantidad pie de amigos	6
Diámetro tubo externo	169 mm
Distancia soporte cuerpo	123 mm
Longitud tubo externo	232 mm / Lado opuesto 235 mm

[...].

RESPUESTA N° 3:

Se remite esquema solicitado.

Esquema 1:

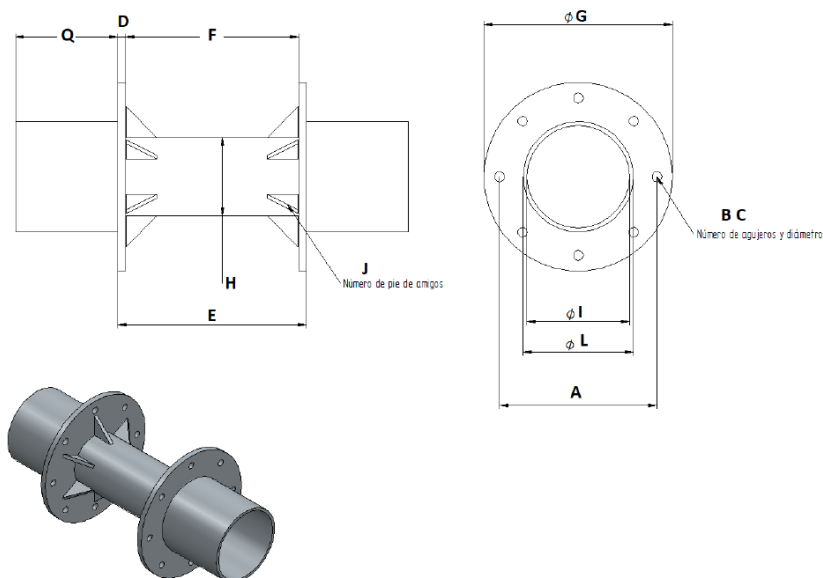

MEDIDA	REFERENCIA	DIMENSIÓN
Distancia entre centros	A	
Número de agujeros	B	
Diámetro agujeros	C	
Espesor discos acero	D	
Altura cuerpo	E	
Altura tubo	F	
Diámetro discos en acero	G	
Diámetro tubo	H	
Diámetro para sistema de enganche	I	
Dimension y cantidad de pie de amigos	J	
Dimension y cantidad de soportes	K	N/A
Diámetro tubo externo	L	
Diámetro Brida Externa	M	—
Distancia entre centros agujeros soportes	N	N/A
Diámetro y Distancia entre centros agujeros soportes	O	N/A
Cantidad y dimension soportes	P	N/A
Longitud tubo ext.	Q	
Diámetro By Pass	R	—

IMPORTANTE: Especificar las unidades y tolerancias

Esquema 2:

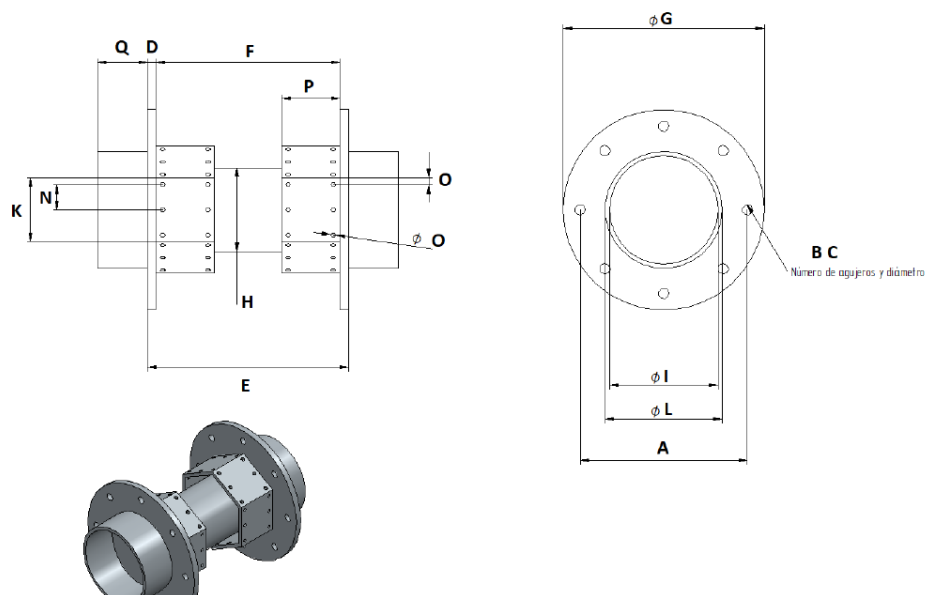

MEDIDA	REFERENCIA	DIMENSIÓN
Distancia entre centros	A	
Número de agujeros	B	
Diámetro agujeros	C	
Espesor discos acero	D	
Altura cuerpo	E	
Altura tubo	F	
Diámetro discos en acero	G	
Diámetro tubo	H	
Diámetro para sistema de enganche	I	
Dimension y cantidad de pie de amigos	J	N/A
Ancho y espesor del soporte	K	
Diámetro tubo externo	L	
Diámetro Brida Externa	M	—
Distancia entre centros agujeros soportes	N	
Diámetro y Distancia entre centros agujeros soportes	O	
Altura soporte	P	
Longitud tubo ext.	Q	
Diámetro By Pass	R	—

IMPORTANTE: Especificar las unidades y tolerancias

Esquema 3:

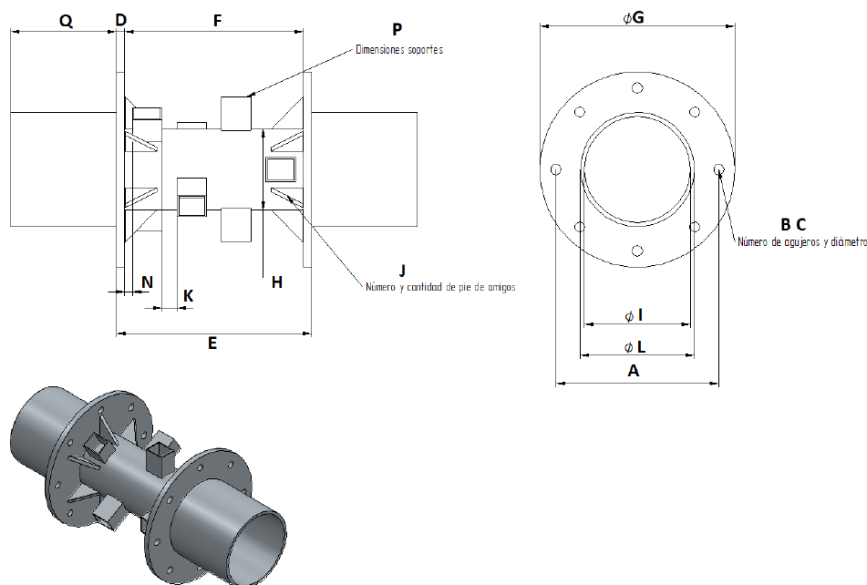

MEDIDA	REFERENCIA	DIMENSIÓN
Distancia entre centros	A	
Número de agujeros	B	
Diámetro agujeros	C	
Espesor discos acero	D	
Altura cuerpo	E	
Altura tubo	F	
Diámetro discos en acero	G	
Diámetro tubo	H	
Diámetro para sistema de enganche	I	
Dimension y cantidad de pie de amigos	J	
Distancia entre soportes	K	
Diámetro tubo externo	L	
Diámetro Brida Externa	M	
Distancia soporte-cuerpo	N	
Diámetro y Distancia entre centros agujeros soportes	O	
Cantidad y dimension soportes	P	
Longitud tubo ext.	Q	
Diámetro By Pass	R	

IMPORTANTE: Especificar las unidades y tolerancias

CONSULTA N° 4:

[...] Por favor verificar-confirmar las dimensiones de los Raspatorubos para la Estación 9. Algunos no parecen correctos como el diámetro del tubo que es de unas 10"; normalmente para un Raspatorubos de 36"; este diámetro es de unas 16". [...]

RESPUESTA N° 4:

Para el caso de Estación 9 la medida del diámetro del tubo es de 271 mm. No obstante, se realizan algunas precisiones en el Anexo N° 03 del Apéndice N° 01 de las Condiciones Técnicas N° OBA-0321-2023.

DICE:

[...]

Anexo 03 Medidas de cuerpos de raspatorubos en Estación Andoas, 7 y 9

Estación 9 (36 plg):

DIMENSIONES RASPADORES ESTACION 9	
DIAMETRO RASPADOR: 36in	
Distancia entre centros agujeros	550 mm
Número de agujeros	18
Diámetro agujeros	17 mm
Espesor discos de acero	9,5 mm
Altura Cuerpo	690 mm
Altura Pig	1435 mm
Diámetro discos en acero	650 mm
Diámetro Tubo	270 mm
Diámetro para sistema de enganche	460 mm
Altura tubo superior cuerpo	210 mm

[...]

DEBE DECIR:**Anexo 03****Medidas de cuerpos de raspatubos en Estación Andoas, 7 y 9****Estación 9 (36 plg):**

DIMENSIONES RASPADORES ESTACION 9	
DIAMETRO RASPADOR: 36 IN	
Distancia entre agujeros	550 mm
Número de agujeros	18
Diámetro de agujeros	19 mm
Espesor discos de acero	9.5 mm
Altura cuerpo	690 mm
Altura pig	1435 mm
Diámetros discos de acero	650 mm
Diámetro tubo	271 mm
Diámetro sistema de enganche	460 mm
Altura tubo superior	210 mm

CONSULTA N° 5:

[...] Las CT solicitan que las especificaciones técnicas de los Raspatubos ofertados deben ser iguales o mejores a las descritas en el Apéndice N°1.

Por favor confirmar si las dimensiones indicadas en el Anexo 3 son obligatorias de cumplir o son referenciales.

Si esas dimensiones fueran obligatorias; se estarían limitando las propuestas a fabricantes específicos que cumplan con esas dimensiones; habiendo otros fabricantes que no cumplen con ellas, pero cuyos Raspatubos tienen muy buenas características técnicas.

Apreciaremos confirmar que es posible ofertar Raspatubos con otras dimensiones, pero cuyas especificaciones técnicas sean iguales o mejores a las descritas en el Apéndice N°1. [...]

RESPUESTA N° 5:

Los raspatubos de limpieza que sean ofertados deben ajustarse a las medidas de los repuestos recientemente adquiridos por PETROPERU, los cuales han sido fabricados teniendo en cuenta las dimensiones indicadas en el Anexo N° 02 y Anexo N° 03 de las Condiciones Técnicas N° OBA-0321-2023.

CONSULTA N° 6:

[...]

Las CT en el punto 11; PÓLIZAS, lista una serie de pólizas que son aplicables a contratos de servicios, pero no a órdenes de compra por suministros como es el caso de este proceso.

Por favor, he de confirmar que las pólizas indicadas en el punto 11 no aplican para este proceso.

[...]

RESPUESTA N° 6:

Las Pólizas indicadas en el **Punto 11. Pólizas** de las Condiciones Técnicas N° OBA-0321-2023 han sido propuestas por la Unidad Seguros de PETROPERÚ, por lo que sí aplican para este proceso.