

2. RESUMEN EJECUTIVO



MUNICIPALIDAD PROVINCIAL CAJABAMBA
Ing. YEFERSONG ADERLINTH MONZÓN RIVERA
Subgerente de Estudios y Proyectos de Infraestructura

MUNICIPALIDAD PROVINCIAL DE CAJABAMBA

MUNICIPALIDAD PROVINCIAL DE CAJABAMBA

RESUMEN EJECUTIVO

PROYECTO "CREACION DEL SERVICIO DEPORTIVO Y RECREATIVO EN EL CASERIO DE CHANSHAPAMBA DEL DISTRITO CAJABAMBA-PROVINCIA CAJABAMBA-DEPARTAMENTO DE CAJAMARCA" con Código Unificado N° 2516305

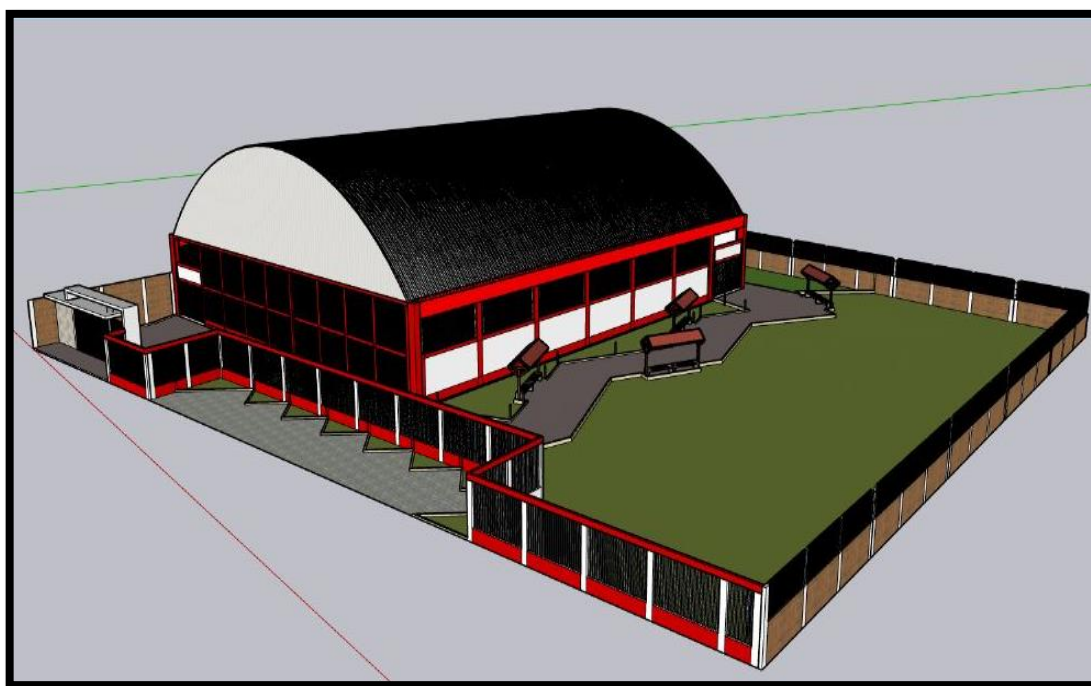

FEBRERO - 2023

 MUNICIPALIDAD PROVINCIAL CAJABAMBA
Ing. YEFERSONG ADERLINTH MONZÓN RIVERA
Subgerente de Estudios y Proyectos de Infraestructura

MUNICIPALIDAD PROVINCIAL CAJABAMBA
"Año de la Unidad, La Paz y el Desarrollo"

1. NOMBRE DEL PROYECTO

"CREACION DEL SERVICIO DEPORTIVO Y RECREATIVO EN EL CASERIO DE CHANSHAPAMBA DEL DISTRITO CAJABAMBA - PROVINCIA CAJABAMBA - DEPARTAMENTO DE CAJAMARCA". con Código Unificado N° 2516305

2. UBICACIÓN

UBICACIÓN POLÍTICA

Actualmente el proyecto se encuentra ubicada en:

- | | |
|-----------------------|----------------|
| ➤ Departamento | : Cajamarca |
| ➤ Provincia | : Cajabamba |
| ➤ Distrito | : Cajabamba |
| ➤ Caserío | : Chanshapamba |



IMAGEN N° 01: UBICACIÓN DEL DEPARTAMENTO DE CAJAMARCA.



IMAGEN N° 02: UBICACIÓN DEL DISTRITO DE CAJABAMBA.



IMAGEN N° 03: UBICACIÓN DE LA PROVINCIA DE CAJABAMBA.



MUNICIPALIDAD PROVINCIAL CAJABAMBA
"Año de la Unidad, La Paz y el Desarrollo"

Ubicación del caserío beneficiado.

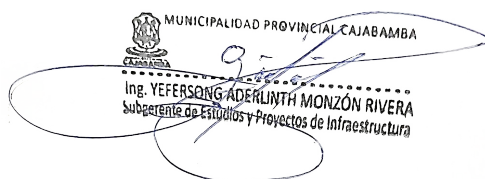
UBICACIÓN GEOGRÁFICA

El caserío de Chanshapamba es una localidad peruana perteneciente a la Distrito de Cajabamba de la Provincia de Cajabamba en la Departamento de Cajamarca.

Se ubica aproximadamente a unos 131 kilómetros al este de la ciudad de Cajamarca.

Coordenadas: 825047.25 E. 915149.90 S.

Altitud: 2,655 msnm

Límites de la Provincia de Cajabamba:

CUADRO N° 01: LIMITES DE LA PROVINCIA DE CAJABAMBA

POR EL NORTE	DISTRITO DE CACHACHI
POR EL SUR	DISTRITO DE SITACocha
POR EL ESTE	DISTRITO DE CONDEBAMBA
POR EL OESTE	DISTRITO DE HUAMACHUCO
Fuente: <i>Propia</i>	



Fuente: *Propia*

MUNICIPALIDAD PROVINCIAL CAJABAMBA
Ing. YEFERSON G. ADELLIN MONZÓN RIVERA
Subgerente de Estudios y Proyectos de Infraestructura

3. METAS DE LA INVERSIÓN

El presente proyecto consiste en la elaboración del Expediente Técnico para la “CREACION DEL SERVICIO DEPORTIVO Y RECREATIVO EN EL CASERIO DE CHANSHAPAMBA DEL DISTRITO CAJABAMBA-PROVINCIA CAJABAMBA-DEPARTAMENTO DE CAJAMARCA”. con Código Unificado N° 2516305

3.1. ALCANCES Y METAS DEL PROYECTO

El presente proyecto tiene por finalidad dar una solución y apoyo a la juventud es parte de la política que se aplica la presente gestión Municipal, para lograr a través de las actividades físicas y deportivas, la formación integral de la juventud de hoy, y propiciar así mejores ciudadanos para el mañana para lo cual se proyectó la realización de las siguientes acciones:

Realizar la construcción del campo deportivo, graderías, construcción de bordillos que delimiten las diferentes áreas del campo deportivo y área de circulación.

Cuadro N° 02: Cuadro Resumen de Metas

DESCRIPCIÓN	CANTIDAD	UNIDAD
GRADERIAS DE CONCRETO	21.60	M3
PISOS, VEREDAS Y RAMPAS	72.45	M2
SISTEMA DE DESAGUE Y VENTILACION	19.00	PTOS.
SISTEMA DE AGUA FRIA	19.00	PTOS.
GRASS SINTETICO	600	M2
COBERTURA METALICA	1143	M2

Fuente: *Propia*

4. MODALIDAD DE EJECUCIÓN

La modalidad de ejecución del presente proyecto será por la modalidad de Obra por Contrata.

5. INGENIERIA DE LA INVERSION



MUNICIPALIDAD PROVINCIAL CAJABAMBA
Ing. YEFERSON ADERLINTH MONZÓN RIVERA
Subgerente de Estudios y Proyectos de Infraestructura

El sistema de diseño de la alternativa de inversión deviene de las características de la zona y de la población, siendo la mejor alternativa de solución la construcción de campo deportivo con gramado y drenaje para evitar que se formen lagunas en la cancha debido a las fuertes precipitaciones que se dan en esta zona, razón por la cual se hace importante la construcción de un campo deportivo adecuado

MUNICIPALIDAD PROVINCIAL CAJABAMBA
"Año de la Unidad, La Paz y el Desarrollo"

para la práctica del deporte en el Caserío de Chanshapamba.

El presente proyecto contempla la construcción del campo deportivo con cobertura, graderías, construcción de bordillos que delimiten las diferentes áreas del campo deportivo y área de circulación.

Cuadro N° 03: Cuadro de Presupuesto Desagregado.

DESCRIPCIÓN	MONTO
COSTO DIRECTO	1,632,425.66
GASTOS GENERALES 10%	163,242.57
UTILIDAD 5%	81,621.28
SUB TOTAL	1,877,289.51
IGV 18%	337,912.11
VALOR REFERENCIAL	2,215,201.62
GASTOS DE SUPERVISIÓN DE OBRA	64,230.00
EXPEDIENTE TÉCNICO	33,900.00
EXPEDIENTE TÉCNICO	0
PRESUPUESTO TOTAL	2,313,331.62

Fuente: Propia

6. SISTEMA DE CONTRACION

El sistema de contratación del presente proyecto será por SUMA ALZADA.

7. VALOR REFERENCIAL Y PLAZO DE EJECUCIÓN

a. VALOR REFERENCIAL

El presupuesto Referencial del proyecto asciende a la suma de: **S/ 2,313,331.62 (DOS MILLONES TRESCIENTOS TRECE MIL TRESCIENTOS TREINTA Y UN CON 62/100 SOLES)** monto incluido: gastos generales, utilidad, impuestos, con precios actualizados al mes de febrero del 2023, según detalle.

b. PLAZO DE EJECUCIÓN

Conforme a la programación efectuada en Diagrama de Gantt, el plazo de ejecución que demandan los trabajos del presente proyecto es de 120 días calendario.

MUNICIPALIDAD PROVINCIAL CAJABAMBA
Ing. YEFERSON ADERLIN MONZÓN RIVERA
Subgerente de Estudios y Proyectos de Infraestructura

3. INFORME DE SITUACIÓN ACTUAL DEL PROYECTO



MUNICIPALIDAD PROVINCIAL CAJABAMBA
Ing. YEFERSON ADERLIN MONZÓN RIVERA
Subgerente de Estudios y Proyectos de Infraestructura

MUNICIPALIDAD PROVINCIAL DE CAJABAMBA

MUNICIPALIDAD PROVINCIAL DE CAJABAMBA

INFORME DE SITUACIÓN ACTUAL

**PROYECTO "CREACION DEL SERVICIO DEPORTIVO Y
RECREATIVO EN EL CASERIO DE CHANSHAPAMBA DEL
DISTRITO CAJABAMBA-PROVINCIA CAJABAMBA-
DEPARTAMENTO DE CAJAMARCA" con Código Unificado N°
2516305**

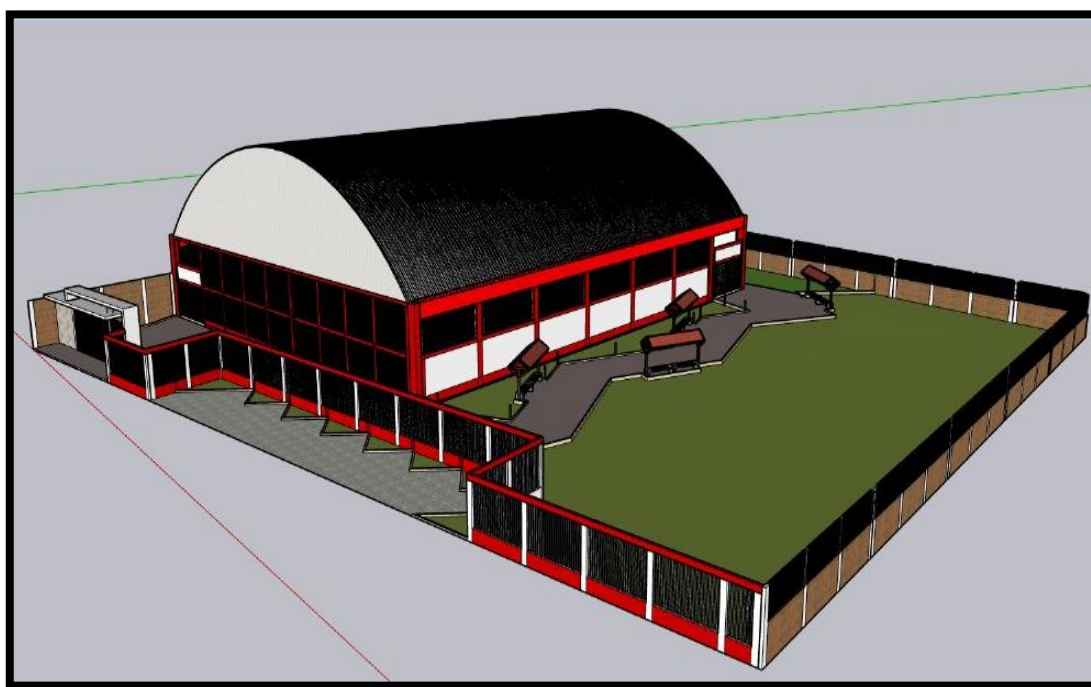

FEBRERO - 2023

MUNICIPALIDAD PROVINCIAL CAJABAMBA
Ing. YEFERSONG ADERLINTH MONZÓN RIVERA
Subgerente de Estudios y Proyectos de Infraestructura

INFORME SITUACIÓN ACTUAL

1. SITUACIÓN ACTUAL

1.1. Nombre Del Proyecto

“CREACION DEL SERVICIO DEPORTIVO Y RECREATIVO EN EL CASERIO DE CHANSHAPAMBA DEL DISTRITO CAJABAMBA-PROVINCIA CAJABAMBA-DEPARTAMENTO DE CAJAMARCA”. con Código Unificado N° 2516305

1.2. Ubicación

- **Departamento** : Cajamarca
- **Provincia** : Cajabamba
- **Distrito** : Cajabamba
- **Caserío** : Chanshapamba

MUNICIPALIDAD PROVINCIAL CAJABAMBA
Ing. YEFERSON ADERLINTH MONZÓN RIVERA
Subgerente de Estudios y Proyectos de Infraestructura

Imagen 01: diagrama de ubicación geográfica del proyecto



IMAGEN N° 01: UBICACIÓN DEL DEPARTAMENTO DE CAJAMARCA.



IMAGEN N° 02: UBICACIÓN DEL DISTRITO DE CAJABAMBA.



IMAGEN N° 03: UBICACIÓN DE LA PROVINCIA DE CAJABAMBA.

Fuente: *Propia*

2. ANTECEDENTES

El Caserío de Chanshapamba, cuenta con una población de 1500 habitantes, los mismos que carecen de una zona de sano esparcimiento.

Actualmente el caserío, no cuenta con infraestructura deportiva acorde a las exigencias de la población, la misma que gusta del deporte rey, la actual Gestión Municipal y los beneficiarios directos, manifiestan su preocupación por contar con una infraestructura Deportiva adecuada que preste servicios de calidad.

En atención a lo solicitado por los pobladores, la Municipalidad Provincial de Cajabamba ha considerado conveniente programar la elaboración del Expediente Técnico del Proyecto: "CREACION DEL SERVICIO DEPORTIVO Y RECREATIVO EN EL CASERIO DE CHANSHAPAMBA DEL DISTRITO CAJABAMBA-PROVINCIA CAJABAMBA-DEPARTAMENTO DE CAJAMARCA". con Código Unificado N° 2516305



MUNICIPALIDAD PROVINCIAL CAJABAMBA
Ing. YEFERSON GADERLINTH MONZÓN RIVERA
Subgerente de Estudios y Proyectos de Infraestructura

BENEFICIARIOS DE PROYECTO

Los beneficiaron con el proyecto "CREACION DEL SERVICIO DEPORTIVO Y RECREATIVO EN EL CASERIO DE CHANSHAPAMBA DEL DISTRITO CAJABAMBA-PROVINCIA CAJABAMBA-DEPARTAMENTO DE CAJAMARCA". con Código Unificado N° 2516305, serán los habitantes de la población de Chanshapamba y toda persona que tenga acceso a dicha Localidad.

Los beneficiarios directos del proyecto son 1500 personas que tienen su vivienda en la zona del proyecto.

ACTIVIDAD PRINCIPAL DE LA POBLACIÓN Y EL NIVEL DE VIDA

Chanshapamba es un caserío cuya estructura poblacional, está compuesta en su mayoría por jóvenes en un 68%. La población rural es eminentemente agrícola, pecuaria y artesanal, actividades económicas que requieren de programas de apoyo para su potenciación económica y contribución al incremento de la rentabilidad de sus productos.

El 20 % del total de la población está compuesta por mujeres, y el 48 % por niños y jóvenes menores de 19 años y el resto constituyen el 32%, por lo que se puede considerar que es una población joven La PEA del caserío se encuentra distribuida en un 76.2 % en agricultura y ganadería, en manufactura un 5.4 % y comercio, transporte y educación el 5.7 %.

Las principales actividades económicas y con potencial de explotación, que cuenta en el caserío de

MUNICIPALIDAD PROVINCIAL CAJABAMBA
"Año de la Unidad, La Paz y el Desarrollo"

Chanshapamba son: Agricultura, Ganadería, Artesanía, entre otras.

INFRAESTRUCTURA DE SERVICIOS BÁSICOS DE LA POBLACIÓN (AGUA, DESAGÜE, EDUCACIÓN, SALUD, ETC.)

Electricidad

En lo que respecta al servicio de alumbrado público y electricidad a nivel de la Localidad de Chanshapamba, la gran mayoría de los pobladores cuentan con el servicio de alumbrado público, contando con este servicio desde hace 15 años aproximadamente.

Agua Potable

El servicio actual de agua potable a nivel de la Localidad de Chanshapamba, cuenta con sistema por gravedad que abastece a toda la zona rural de agua potable, contando con este servicio desde hace 13 años aproximadamente, donde la mayoría de la población cuenta con este servicio en todo el caserío.

Educación

La Localidad de Chanshapamba, cuenta con nivel inicial, primario y secundario.

Salud:

La Localidad de Chanshapamba acuden al puesto de salud de gestión pública (MINSA) Ministerio Nacional de salud, ubicado en el mismo caserío.

Transporte:

El transporte de pasajeros se realiza en, motos lineales, etc.



MUNICIPALIDAD PROVINCIAL CAJABAMBA
Ing. YEFERSON ADERLINTH MONZÓN RIVERA
Subgerente de Estudios y Proyectos de Infraestructura

MUNICIPALIDAD PROVINCIAL CAJABAMBA
"Año de la Unidad, La Paz y el Desarrollo"

3. SITUACIÓN ACTUAL DEL LUGAR:

- CHANSHAPAMBA IMAGEN 02.

- Este es el caserío Chanshapamba como podemos ver no cuenta con un complejo deportivo adecuado donde puedan recrearse.



Imagen 02. se observa el estado actual del caserío de Chanshapamba

- CHANSHAPAMBA IMAGEN 03.

- Se observa que se realizó el levantamiento topográfico de área del terreno.



Imagen 03: Lote donde se va a construir el proyecto