

ACTA N° 05-2024-CS-CSJLS / BUENA PRO

ADJUDICACION SIMPLIFICADA N° 001-2024-CS-CSJLS-PJ-1

“SERVICIO DE SUMINISTRO E INSTALACION DE CERCO DE CONCRETO PREFABRICADO TIPO SENATI O SIMILIARES CON SOBRECIMENTOS Y PORTON PARA PROTECCION DE LA SEDE CENTRAL DE LA CORTE SUPERIOR DE JUSTICIA DE LIMA SUR”

En, la ciudad de Lima, siendo las 10:00 horas del día 30 del mes de abril del año 2024, se reunieron de manera presencial, los miembros del comité de selección designados mediante Resolución Administrativa N° 000326-2024-P-CSJLS-PJ, encargado de la preparación, conducción y realización del procedimiento de selección, signado con la nomenclatura ADJUDICACIÓN SIMPLIFICADA N° 001-2024-CS-CSJLS/PJ, bajo la presidencia del Señor Nelson Paul Espinoza Pajuelo en su calidad de Presidente Titular, contando con la asistencia de la Señora Mariel Angélica Pilco López en su calidad de 1er miembro Titular y el Señor Josué Mario Córdova Chávez en su calidad de 2do miembro Titular

El Señor Nelson Paul Espinoza Pajuelo en su calidad de Presidente Titular del Comité de Selección, luego de verificar el quorum respectivo, dio inicio a la sesión, señalando como temas de agenda los siguientes:

1. Verificación de participantes registrados
2. Verificar las ofertas recibidas
3. Admitir, Evaluar y Calificar las ofertas recibidas, y;
4. Otorgamiento de la Buena Pro.

Se procedió a la verificación de los participantes registrados en la plataforma web del SEACE, evidenciando la participación de treinta y ocho (38) empresas, según el detalle del cuadro:

Nro.	RUC/Código	Nombre o Razón Social	Estado
1	10257926244	HERBOZO PACHECO JULIO WILLIAMS	Válido
2	10401526442	GARCIA DURAND JUAN CARLOS	Válido
3	10468980351	PUMA ZUÑIGA MILAGROS GRECIA	Válido
4	20486977711	EMPRESA L.R. & R. CONTRATISTAS GENERALES S.A.C.	Válido
5	20491624303	RRW SERVICIOS GENERALES E.I.R.L	Válido
6	20521489872	SANGAR CONTRATISTAS S.A.C.	Válido
7	20522371492	IRLUC EMPRESA INDIVIDUAL DE RESPONSABILIDAD LIMITADA - IRLUC E.I.R.L.	Válido
8	20523190301	REM INGENIERIA PERU SOCIEDAD ANONIMA CERRADA - REM INGENIERIA PERU S.A.C.	Válido
9	20542513439	CRISAMYR SOCIEDAD ANONIMA CERRADA	Válido
10	20542543346	ZOCARUDA CONTRATISTAS GENERALES S.A.C.	Válido
11	20550683645	INVERCON PROYECTOS S.A.C.	Válido
12	20556531430	ROEVI CONTRATISTAS GENERALES S.A.C. - ROEVI	Válido
13	20557084364	URBANCAD SOCIEDAD ANONIMA CERRADA	Válido
14	20571297605	CONSTRUCTORA Y SERVICIOS VALDIVIA S.R.L.	Válido
15	20574763381	TOVACORP S.A.C.	Válido
16	20600322380	JC WORLD SECURITY S.A.C.	Válido
17	20600325923	EJECUTORES Y CONSULTORES ALPECA SECURITY S.A.C. - ALPECA S.A.C.	Válido
18	20601187605	J.H.P SERVICIOS GENERALES E INVERSIONES S.A.C.	Válido
19	20601187907	FELGRAN S.A.C.	Válido
20	20601206481	DYSAMAX CONSTRUCCIONES Y SERVICIOS GENERALES E.I.R.L.	Válido

P

21	20601276845	MINERIA Y CONSTRUCCION MAR S.A.C.	Válido
22	20601590221	ROMA SOLUCIONES INTEGRALES E.I.R.L.	Válido
23	20602177999	RIVERA CONSULTORES & CONTRATISTAS S.A.C.	Válido
24	20602410065	IMPORT TASA S.A.C.	Válido
25	20602417825	INVERSIONES PAKMER S.A.C. - I PAKMER S.A.C.	Válido
26	20603145870	HI-TECH COMPANY S.A.C.	Válido
27	20603660707	CONCONSPERU E.I.R.L.	Válido
28	20605513698	VITRUVIO AND SMEATON E.I.R.L.	Válido
29	20605599401	ALVA CONSTRUCTORA & SERVICIOS GENERALES E.I.R.L.	Válido
30	20605956395	ELE SOLUCIONES E.I.R.L.	Válido
31	20609275252	ARQUITECTOLOGIA S.A.C.	Válido
32	20609800837	TOP EMPRESARIAL E.I.R.L.	Válido
33	20609833344	JIM CIVI SOCIEDAD ANONIMA CERRADA	Válido
34	20610762752	CORPORACION E INGENIERIA FRADEXA E.I.R.L.	Válido
35	20611163313	SINNER INGENIERIA S.A.C.S.	Válido
36	20611172461	ALLENDE CONTRATISTAS E.I.R.L.	Válido
37	20611176563	GRUPO MIO E.I.R.L.	Válido
38	20612133507	DEVGROP PROYECTOS S.A.C.S.	Válido

El Comité de Selección, deja constancia que en el sistema SEACE se evidencia la presentación de ofertas, cabe resaltar que de los treinta y ocho (38) participantes inscritos, solo se presentó seis (06) ofertas para su admisión, evaluación y calificación, tal como se detalla en la captura de pantalla:

WAB

Nro.	RUC/Código	Nombre o Razón Social	Fecha de registro	Hora de registro
1	20550683645	INVERCON PROYECTOS S.A.C.	17/04/2024	21:05:23
2	20611163313	SINNER INGENIERIA S.A.C.S.	17/04/2024	23:45:46
3	20609800837	TOP EMPRESARIAL E.I.R.L.	17/04/2024	20:18:39
4	20605956395	ELE SOLUCIONES E.I.R.L.	17/04/2024	17:57:52
5	20523190301	CONSORCIO VILLA	17/04/2024	20:59:20
6	20601276845	MINERIA Y CONSTRUCCION MAR S.A.C.	17/04/2024	22:06:30

Continuando con el procedimiento establecido en la normativa de contrataciones del estado, el presente comité de selección procedió a realizar la revisión de lo señalado en el numeral 2.2.1 documentación de presentación obligatoria teniendo como resultado lo siguiente:

OP

DOCUMENTACIÓN DE PRESENTACIÓN OBLIGATORIA		POSTOR	POSTOR	POSTOR	POSTOR	POSTOR	POSTOR
DESCRIPCIÓN		INVERCON PROYECTOS S.A.C.	SINNER INGENIERIA S.A.C.S.	MINERIA Y CONSTRUCCION MAR S.A.C.	CONSORCIO VILLA	TOP EMPRESARIAL E.I.R.L.	ELE SOLUCIONES E.I.R.L.
DOCUMENTOS PARA LA ADMISION DE LA OFERTA							
a)	Declaración jurada de datos del postor. (Anexo N° 1)	Si presentó	Si presentó	Si presentó	Si presentó	Si presentó	Si presentó
b)	Documento que acredite la representación de quien suscribe la oferta. En caso de persona jurídica, copia del certificado de vigencia de poder del representante legal, apoderado o mandatario designado para tal efecto. En caso de persona natural, copia del documento nacional de identidad o documento análogo, o del certificado de vigencia de poder otorgado por persona natural, del apoderado o mandatario, según corresponda. En el caso de consorcios, este documento debe ser presentado por cada uno de los integrantes del consorcio que suscriba la promesa de consorcio, según corresponda.	Si presentó	Si presentó	Si presentó	Si presentó	Si presentó	Si presentó
c)	Declaración jurada de acuerdo con el literal b) del artículo 52 del Reglamento (Anexo N° 2)	Si presentó	Si presentó	Si presentó	Si presentó	Si presentó	Si presentó
d)	Declaración jurada de cumplimiento de los Términos de Referencia contenidos en el Capítulo III de la presente sección. (Anexo N° 3)	Si presentó	Si presentó	Si presentó	Si presentó	Si presentó	Si presentó
e)	e)Declaración jurada de plazo de entrega. (Anexo N° 4)	Si presentó	Si presentó	Si presentó	Si presentó	Si presentó	Si presentó
f)	Promesa de consorcio con firmas legalizadas, de ser el caso, en la que se consigne los integrantes, el representante común, el domicilio común y las obligaciones a las que se compromete cada uno de los integrantes del consorcio así como el porcentaje equivalente a dichas obligaciones. (Anexo N° 5).	No corresponde	No corresponde	No corresponde	Si presentó	No corresponde	No corresponde
g)	El precio de la oferta en Soles. Adjuntar obligatoriamente el (Anexo N° 6). El precio total de la oferta y los subtotales que lo componen son expresados con dos (2) decimales. Los precios unitarios pueden ser expresados con más de dos (2) decimales.	Si presentó (S/. 129,000.00)	Si presentó (S/. 142,002.04)	Si presentó (S/ 158,635.00)	Si presentó (S/ 177,922.00)	Si presentó (S/ 350,142.94)	Si presentó (S/ 353,184.44)
CONDICIÓN DE LA DOCUMENTACIÓN DE PRESENTACIÓN OBLIGATORIA							

De la revisión realizada por este Comité de Selección, a las ofertas económicas presentadas por las empresas INVERCON PROYECTOS S.A.C., SINNER INGENIERIA S.A.C.S. y MINERIA Y CONSTRUCCION MAR S.A.C., se evidencia que las ofertas indicadas se encuentran sustancialmente por debajo del valor estimado de la convocatoria.

Valor Estimado: (S/ 178,333.33 Ciento Setenta y Ocho Mil Trescientos Treinta y Tres con 00/100 Soles).

En tal sentido, este Comité de acuerdo a lo indicado en el numeral 68.1, del Artículo 68 del RLCE, que a letra dice: En el caso de la contratación de bienes, servicios en general y consultorías en general, el comité de selección o el órgano encargado de las contrataciones, solicita al postor la descripción a detalle de todos los elementos constitutivos de su oferta **cuando, entre otros, i) la oferta se encuentra sustancialmente por debajo del valor estimado, otorgándole para ello un plazo mínimo de dos (2) días hábiles**, de recibida dicha solicitud (...). (El subrayado es agregado).

En merito a lo descrito en el párrafo precedente, este Comité de Selección, solicita a las empresas INVERCON PROYECTOS S.A.C., SINNER INGENIERIA S.A.C.S. y MINERIA Y CONSTRUCCION MAR S.A.C., la descripción a detalle de todos los elementos constitutivos - (Estructura de Costos) de su oferta económica, por encontrarse sustancialmente por debajo del valor estimado del procedimiento convocado.

Para tal efecto, se cursa las cartas correspondientes según detalle:

- 1.- Carta N°01-2024-CS/ N° 001-2024-CS-CSJLS/PJ, Empresa INVERCON PROYECTOS SAC.
- 2.- Carta N°02-2024-CS/ N° 002-2024-CS-CSJLS/PJ, Empresa SINNER INGENIERIA SACS.
- 3.- Carta N°03-2024-CS/ N° 003-2024-CS-CSJLS/PJ, Empresa MINERA Y CONSTRUCCION MAR SAC.

Asimismo, se le otorga un plazo de dos (2) días hábiles, de recibida dicha solicitud a través del SEACE, a fin de continuar con la admisión, evaluación, calificación y otorgamiento de buena pro del procedimiento de selección.

**COMITÉ DE SELECCION
AS N° 001-2024-CS-CSJLS/PJ-1**

Villa María del Triunfo 19 de abril del 2024

CARTA N° 01-2024-CS / AS-001-2024-CSJLS/PJ-1
Señor(es),
INVERCON PROYECTOS S.A.C.
RUC N° 20550683645
Dirección: AVENIDA MATEO PUMACAHUA MZA. L1 LOTE. 9 OPTO. 701 URB. MATEO
PUMACAHUA /LIMA-LIMA-SANTIAGO DE SURCO.
Teléfono Celular: 923217900
E-mail: jodv_1993@hotmail.com

Presente.-

Ref.: Procedimiento de Selección Adjudicación Simplificada N° 001-2024-CS-CSJLS/PJ-1

De mi consideración:

Tengo el agrado de dirigirme a Ud., en atención a su oferta con Ciento Cuatro (104) hojas, presentada electrónicamente vía SEACE el día 17-04-2024, a fin de hacer de su conocimiento que, de acuerdo a lo indicado en el numeral 68.1, del Artículo 68 del RLCE, que a letra dice: En el caso de la contratación de bienes, servicios en general y consultorías en general, el comité de selección o el órgano encargado de las contrataciones, solicita al postor la descripción a detalle de todos los elementos constitutivos de su oferta cuando, entre otros, i) la oferta se encuentra sustancialmente por debajo del valor estimado, otorgándole para ello un plazo mínimo de dos (2) días hábiles, de recibida dicha solicitud (...). (El subrayado es agregado).

En merito a lo descrito en el párrafo precedente, se solicita a su representada la descripción a detalle de todos los elementos constitutivos - (Estructura de Costos) de su oferta económica, por encontrarse sustancialmente por debajo del valor estimado del procedimiento convocado.

Para tal efecto, en espera a su respuesta, se le otorga un plazo de dos (2) días hábiles, de recibida dicha solicitud a través del SEACE, a fin de continuar con el procedimiento de selección.

Sin otro particular, me suscribo ante usted.

Atentamente;

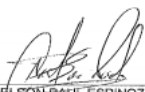
NELSON PAUL ESPINOZA PAJUELO
Presidente Titular de Comité
AS N° 001-2024-CS-CSJLS/PJ-1

COMITÉ DE SLECCION
AS N° 001-2024-CS-CSJLS/PJ-1

Villa María del Triunfo 19 de abril del 2024

CARTA N° 02-2024-CS / AS-001-2024-CSJLS/PJ-1
Señor(es).
SINNER INGENIERIA S.A.C.S.
RUC N° 20611163313
Dirección: Jr. Isaac Newton – BLM Nro. 399 San Martín – Mariscal Cáceres - Juanjui.
Teléfono Celular: 942063282
E-mail: sinneringenieriaconsultas@gmail.com

Presente.-

Ref.: Procedimiento de Selección Adjudicación Simplificada N° 001-2024-CS-CSJLS/PJ-1

De mi consideración:

Tengo el agrado de dirigirme a Ud., en atención a su oferta con Veintiocho (28) hojas, presentada electrónicamente vía SEACE el día 17-04-2024, a fin de hacer de su conocimiento que, de acuerdo a lo indicado en el numeral 68.1, del Artículo 68 del RLCE, que a letra dice: En el caso de la contratación de bienes, servicios en general y consultorías en general, **el comité de selección o el órgano encargado de las contrataciones, solicita al postor la descripción a detalle de todos los elementos constitutivos de su oferta cuando, entre otros, i) la oferta se encuentra sustancialmente por debajo del valor estimado, otorgándole para ello un plazo mínimo de dos (2) días hábiles, de recibida dicha solicitud (...).** (El subrayado es agregado).

En mérito a lo descrito en el párrafo precedente, se solicita a su representada **la descripción a detalle de todos los elementos constitutivos - (Estructura de Costos) de su oferta económica**, por encontrarse sustancialmente por debajo del valor estimado del procedimiento convocado.

Para tal efecto, en espera a su respuesta, se le otorga un plazo de dos (2) días hábiles, de recibida dicha solicitud a través del SEACE, a fin de continuar con el procedimiento de selección.

Sin otro particular, me suscribo ante usted.

Atentamente;



NELSON PAUL ESPINOZA PAJUELO
Presidente Titular de Comité
AS N° 001-2024-CS-CSJLS/PJ-1

COMITÉ DE SLECCION
AS N° 001-2024-CS-CSJLS/PJ-1

Villa María del Triunfo 19 de abril del 2024

CARTA N° 03-2024-CS / AS-001-2024-CSJLS/PJ-1
Señor(es).
MINERIA Y CONSTRUCCION MAR SAC.
RUC N° 20601276845
Dirección: CALLE LOS ROBLES 168, URB. MIRAFLORES
construccionmarsac@gmail.com

Presente.-

Ref.: Procedimiento de Selección Adjudicación Simplificada N° 001-2024-CS-CSJLS/PJ-1

De mi consideración:

Tengo el agrado de dirigirme a Ud., en atención a su oferta con Veintitún (21) hojas, presentada electrónicamente vía SEACE el día 17-04-2024, a fin de hacer de su conocimiento que, de acuerdo a lo indicado en el numeral 68.1, del Artículo 68 del RLCE, que a letra dice: En el caso de la contratación de bienes, servicios en general y consultorías en general, **el comité de selección o el órgano encargado de las contrataciones, solicita al postor la descripción a detalle de todos los elementos constitutivos de su oferta cuando, entre otros, i) la oferta se encuentra sustancialmente por debajo del valor estimado, otorgándole para ello un plazo mínimo de dos (2) días hábiles, de recibida dicha solicitud (...).** (El subrayado es agregado).

En mérito a lo descrito en el párrafo precedente, se solicita a su representada **la descripción a detalle de todos los elementos constitutivos - (Estructura de Costos) de su oferta económica**, por encontrarse sustancialmente por debajo del valor estimado del procedimiento convocado.

Para tal efecto, en espera a su respuesta, se le otorga un plazo de dos (2) días hábiles, de recibida dicha solicitud a través del SEACE, a fin de continuar con el procedimiento de selección.

Sin otro particular, me suscribo ante usted.

Atentamente;



NELSON PAUL ESPINOZA PAJUELO
Presidente Titular de Comité
AS N° 001-2024-CS-CSJLS/PJ-1

En ese sentido se postergo el calendario del procedimiento de selección tal como se indica en la siguiente captura de pantalla:

Fecha de inicio	Fecha de fin	Actividad	Estado	Registr
05/04/2024	05/04/2024	Convocatoria	Terminado	Culminado
06/04/2024	16/04/2024	Registrar participante (Electrónica)	Terminado	Culminado
06/04/2024	09/04/2024	Formulación de consultas y observaciones (Electrónica)	Terminado	Culminado
11/04/2024	11/04/2024	Absolución de consultas y observaciones (Electrónica)	Terminado	Culminado
11/04/2024	11/04/2024	Integración de las Bases	Terminado	Culminado
17/04/2024	17/04/2024	Presentación de ofertas (Electrónica)	Terminado	Culminado
18/04/2024	25/04/2024	Admisión / Calificación de oferta	En curso	Pendiente
18/04/2024	25/04/2024	Registro de puntaje técnico	En curso	Pendiente
18/04/2024	25/04/2024	Registro de puntaje económico	En curso	Pendiente
25/04/2024	25/04/2024	Registrar otorgamiento de la Buena Pro	No iniciado	Pendiente

Acto seguido con fecha 23 de abril del 2024, las empresas INVERCON PROYECTOS S.A.C., y MINERIA Y CONSTRUCCION MAR S.A.C., (Subsanaron sus ofertas), asimismo la empresa SINNER INGENIERIA S.A.C.S. (No subsano su oferta), según lo registrado en el SEACE, y de acuerdo a lo indicado en la siguiente captura de pantalla:

Nro.	Fecha de Notificación	RUC/Código	Nombre o Razón Social	Días para Subsanar	Ítem(s) a Subsanar	Subsanado	Fecha de Subsanación
1	19/04/2024	20550683645	INVERCON PROYECTOS S.A.C.	2	Q	Si	23/04/2024
2	19/04/2024	20611163313	SINNER INGENIERIA S.A.C.S.	2	Q	No	
3	19/04/2024	20601276845	MINERIA Y CONSTRUCCION MAR S.A.C.	2	Q	Si	23/04/2024

3 registros encontrados, mostrando 3 registro(s), de 1 a 3. Página 1 / 1.

Este Comité de Selección con fecha 24 de abril del 2024, procedió a descargar del SEACE las ofertas subsanadas de las empresas INVERCON PROYECTOS S.A.C., y MINERIA Y CONSTRUCCION MAR S.A.C.

Cabe indicar que este Comité de Selección de la revisión realizada a las ofertas económicas presentadas por las empresas INVERCON PROYECTOS S.A.C. y MINERIA Y CONSTRUCCION MAR S.A.C., se evidencia que las ofertas se encuentran sustancialmente por debajo del valor estimado de la convocatoria, por lo que, para la admisión de las ofertas, se ha solicitado la Estructura de Costos, las misma que han sido remitidas por la empresa antes indicadas, en tal sentido y con la finalidad de que sean evaluadas por un órgano competente, se remite las estructuras de costos de las empresas INVERCON PROYECTOS S.A.C. y MINERIA Y CONSTRUCCION MAR S.A.C., a la Coordinación de Infraestructura de la Corte Superior de Justicia de Lima Sur, con la finalidad de que se evalúe las indicadas estructuras de costos y emita el informe correspondiente.

Cabe indicar que, lo solicitado a la Coordinación de Infraestructura de la Corte Superior de Justicia de Lima Sur, se encuentra al amparo del numeral 46.4 del Artículo 46., del Reglamento de la Ley de Contrataciones del Estado. QUÓRUM, ACUERDO Y RESPONSABILIDAD.- que a la letra dice: ***Durante el desempeño de su encargo, el comité de selección está facultado para solicitar el apoyo que requiera de las dependencias o áreas pertinentes de la Entidad, las que están obligadas a brindarlo bajo responsabilidad.***

En tal sentido, con fecha 24 de abril del 2024, el Comité de Selección, vía correo electrónico remite a la Coordinación de Infraestructura de la Corte Superior de Justicia de Lima Sur, las estructuras de costos de las empresas INVERCON PROYECTOS S.A.C. y MINERIA Y CONSTRUCCION MAR S.A.C., con la finalidad de ser evaluadas y determinar si los costos indicados reflejan el cumplimiento de cada partida detallada en los Términos de Referencia de las bases integradas del indicado procedimiento de selección, emitiendo para ello el informe correspondiente.

Con fecha 29 de abril del 2024, la Coordinación de Infraestructura de la Corte Superior de Justicia de Lima Sur, remite vía correo electrónico al comité de selección, el informe N° 00001-2024-CI-UAF-GAD-CSJLS-PJ de fecha 29 de abril del 2024, en el cual detalla la evaluación realizada a las estructuras de costos de las empresas INVERCON PROYECTOS S.A.C. y MINERIA Y CONSTRUCCION MAR S.A.C., según detalle:

29/4/24, 18:22

Correo de PODER JUDICIAL DEL PERU - SE SOLICITA EVALUACION Y OPINIO TECNICA - ESTRUCTURA DE COSTOS



Logística CSJ Lima Sur <logisticalimasur@pj.gob.pe>

SE SOLICITA EVALUACION Y OPINIO TECNICA - ESTRUCTURA DE COSTOS

Nelson Paul Espinoza Pajuelo <nespinozap@pj.gob.pe>
Para: Logística CSJ Lima Sur <logisticalimasur@pj.gob.pe>

29 de abril de 2024, 17:15

Mediante la presente se remite el informe de evaluación respecto a lo solicitado por el comité de selección CAS-001-2024-CS-CSJLS-PJ-1.



Ing. Nelson P. Espinoza Pajuelo
Coordinador de Infraestructura
Responsable de la UE IOARR
Unidad de Administración y Finanzas
Corte Superior de Justicia de Lima Sur

[El texto citado está oculto]

INFORME DE EVALUACION.pdf
2027K

EMPRESA INVERCON PROYECTOS S.A.C

Se puede verificar que los precios unitarios indicados en cada actividad el cual se subraya de color rojo se encuentran por debajo del precio unitario calculado por esta oficina (ver cuadro 2), por lo que la empresa no adjunta el análisis de precio unitarios y desagregado que son mano de obra, materiales, equipos y herramientas, con ello verificar que materiales está considerando para cada partida a ejecutar y así sustente el valor considerado dentro de su precio unitario, al no tener más sustento y datos por parte de la empresa, se informa que las partidas de mayor relevancia para esta actividad se encuentra observada, el cual se aprecia en la imagen adjunta.

ITEM	DESCRIPCION	UNIDAD DE MEDIDA	CANTIDAD	PRECIO UNITARIO	COSTO TOTAL
01	ACTIVIDADES PRELIMINARES				
01.01	DESMONTAJE Y MONTAJE DE CERCO ELECTRICO DE 4 LINEAS	ML	130.00	4.00	S/ 520.00
01.02	DESMONTAJE DE ESTRUCTURA DE MALLA METALICA DE CERCO	M2	401.00	3.00	S/ 1,203.00
01.03	DESMONTAJE Y MONTAJE DE CABLEADOS ELECTRICOS Y DUCTO DE AIRE ACONDICIONADO	GLB	1.00	150.00	S/ 150.00
01.04	DEMOLICION DE ESTRUCTURAS DE CONCRETO DE SARDINEL	M3	12.90	60.00	S/ 774.00
01.05	DEMOLICION DE MURO CICLOPEO DE CONCRETO	M3	6.00	50.00	S/ 300.00
01.06	CORTE Y REPOSICION DE VEREDA	M2	37.63	40.00	S/ 1,505.20
01.07	CORTE DE LOSA DE CONCRETO Y REPOSICION	M2	6.00	40.00	S/ 240.00
01.08	ELIMINACION DE MATERIAL EXCEDENTE	M3	43.40	15.00	S/ 651.00
02	PLACAS PREFABRICADA DE CONCRETO TIPO SENATI O SIMILAR				
02.01	ACCIONES PRELIMINARES				
02.01.01	LIMPIEZA DE TERRENO MANUAL	M2	100.35	1.50	S/ 150.53
02.01.02	TRAZO Y REPLANTEO INICIAL	M2	75.26	2.00	S/ 150.52
02.02	MOVIMIENTO DE TIERRA				
02.02.01	EXCAVACION MANUAL PARA CIMIENTO	M3	83.79	35.00	S/ 2,932.65
02.02.02	REFINE, NIVELACION Y COMPACTACION DE TERRENO	M2	72.86	24.00	S/ 1,748.64
02.02.03	RELLENO Y COMPACTACION DE MATERIAL PROPIO SELECCIONADO	M3	14.57	30.00	S/ 437.10
02.02.04	ELIMINACION DE MATERIAL EXCEDENTE	M3	86.53	15.00	S/ 1,297.95
02.03	CONCRETO SIMPLE				
02.03.01	SOLADO DE CONCRETO FC= 100KG/CM2	M2	72.86	25.00	S/ 1,821.50
02.03.02	CONCRETO 1:10+30% P.G. PARA CIMIENTO CORRIDOS	M3	53.56	270.00	S/ 14,461.20
02.03.03	ENCOFRADO Y DESENCOFRADO EN CIMIENTO CORRIDOS	M2	23.63	30.00	S/ 708.90
02.04	CONCRETO ARMADO				
02.04.01	CONCRETO EN SOBRECIMIENTO PC=175 KG/CM2	M3	42.66	280.00	S/ 11,944.80
02.04.02	ENCOFRADO Y DESENCOFRADO EN SOBRECIMIENTO	M2	236.30	30.00	S/ 7,089.00
02.04.03	ACERO CORRUGADO FY=4200 KG/CM2 GRADO 60	KG	1,002.41	9.00	S/ 9,021.69
02.05	JUNTAS				
02.05.01	JUNTA DE DILATACION DE SOBRECIMIENTO	ML	25.20	20.00	S/ 504.00
02.06	PLACA TIPO SENATI O SIMILARES				
02.06.01	SUMINISTRO E INSTALACION DE PLACA PREFABRICADO DE CONCRETO TIPO SENATI O SIMILAR	ML	121.44	130.00	S/ 15,787.20
02.07	REVOQUES ENLUCIDOS Y MOLDURAS				
02.07.01	TARRAJEO DE SOBRECIMIENTO	M2	212.02	35.00	S/ 7,420.70
02.08	PINTURA				
02.08.01	PINTADO DE SOBRECIMIENTO	M2	212.02	12.00	S/ 2,544.24
02.08.02	PINTADO DE PLACA DE CONCRETO PREFABRICADO TIPO SENATI O SIMILAR	M2	705.08	12.00	S/ 8,460.96
02.09	MURO DE MANOPOSTERIA				
02.09.01	EXCAVACION MANUAL PARA MURO DE MANOPOSTERIA	M3	22.50	35.00	S/ 787.50
02.09.02	MURO DE MANOPOSTERIA PARA SOSTENIMIENTO DE TALUD, INCLUIDO SOLAQUEADO	M3	13.20	390.00	S/ 5,148.00
02.09.03	ELIMINACION DE MATERIAL EXCEDENTE	M3	28.13	20.00	S/ 562.60
03.	INSTALACION DE PORTON				
03.01	SUMINISTRO E INSTALACION DE PORTON 4.50X3.00 (INCLUIDO PINTADO)	UND	1.00	2,435.12	S/ 2,435.12
03.02	INSTALACION DE COLUMNA DE CONCRETO FC=210KG/CM2 DE SECCION 0.30X0.30 ALTURA 3.00 M PARA SOPORTE DE PORTON (INCLUIDO EXCAVACION, ENCOFRADO Y ACERO)	UND	2.00	900.00	S/ 1,800.00
03.03	TARRAJEO DE COLUMNAS DE CONCRETO PARA SOPORTE DE PUERTA	M2	7.20	40.00	S/ 288.00
03.04	PINTADO DE COLUMNAS DE CONCRETO DE SOPORTE DE PUERTA	M2	7.20	40.00	S/ 288.00
	COSTO DIRECTO				S/ 103,134.00
	GASTOS GENERALES 3%				S/ 3,094.02
	UTILIDAD 3%				S/ 3,094.02
	BASE IMPONIBLE				S/ 109,322.03
	I.G.V. 18%				S/ 19,677.97
	PRECIO OFERTADO				S/ 129,000.00

EMPRESA MINERÍA Y CONSTRUCCIÓN MAR S.A.C.

Se puede verificar que los precios unitarios indicados en cada actividad el cual se subraya de color rojo se encuentran por debajo del precio unitario calculado por esta oficina (ver cuadro 2), por lo que la empresa no adjunta el análisis de precio unitarios y desagregado que son mano de obra, materiales, equipos y herramientas, con ello verificar que materiales está considerando para cada partida a ejecutar y así sustente el valor considerado dentro de su precio unitario, al no tener más sustento y datos por parte de la empresa, se informa que las partidas de mayor relevancia para esta actividad se encuentra observada, el cual se aprecia en el imagen adjunto.

ITEM	DESCRIPCION	UND	METRADO	PRECIO	TOTAL
01	ACTIVIDADES PRELIMINARES	m2			
01.01	DESMONTAJE Y MONTAJE DE CERCO ELECTRICO DE 4 LINEAS	ml	130.00	5	650
01.02	DESMONTAJE DE ESTRUCTURA DE MALLA METALICA DE CERCO	m2	401.41	10	4014.1
01.03	DESMONTAJE Y MONTAJE DE CABLEADOS ELECTRICOS Y DUCTO DE AIRE ACONDICIONADO	gbb	1.00	500	500
01.04	DEMOLICION DE ESTRUCTURAS DE CONCRETO DE SARDINEL	m3	12.96	40	518.4
01.05	DEMOLICION DE MUROCICLOPEO DE CONCRETO	m3	6.00	30	180
01.06	CORTE Y REPOSICION DE VEREDA	m2	37.03	35	1296.05
01.07	CORTE DE LOSA DE CONCRETO Y REPOSICION	m2	6.00	100	600
01.08	ELIMINACION DE MATERIAL EXCEDENTE	m3	43.40	50	2170
02	PLACAS PREFABRICADAS DE CONCRETO TIPO SENATI O SIMILAR				0
02.01	ACCIONES PRELIMINARES				0
02.01.01	LIMPIEZA DE TERRENO MANUAL	m2	100.35	20	2007
02.01.02	TRAZO Y REPLANTEO INICIAL	m2	75.20	10	752
02.02	MOVIMIENTO DE TIERRA				0
02.02.01	EXCAVACION MANUAL PARA CIMIENTO	m3	83.70	50	4185
02.02.02	REFINE, NIVELACION Y COMPACTACION DE TERRENO	m2	72.80	30	2184
02.02.03	RELLENO Y COMPACTACION CON MATERIAL PROPIO SELECCIONADO	m3	14.57	40	582.8
02.02.04	ELIMINACION DE MATERIAL EXCEDENTE	m3	80.53	50	4026.5
02.03	CONCRETO SIMPLE				0
02.03.01	SOLADO DE CONCRETO FC=10KG/CM2	m2	72.80	60	4368
02.03.02	CONCRETO 1:10 +30% P.G PARA CIMIENTOS CORRIDOS	m3	53.50	50	2675
02.03.03	ENCOFRADO Y DESENCOFRADO EN CIMIENTOS CORRIDOS	m2	23.03	60	1381.8
02.04	CONCRETO ARMADO				0
02.04.01	CONCRETO EN SOBRECIMIENTO PC = 175KG/CM2	m3	42.00	60	2520
02.04.02	ENCOFRADO Y DESENCOFRADO EN SOBRECIMIENTOS	m2	230.30	50	11515
02.04.03	ACERO CORRUGADO FY = 4200 kg/cm2 GRADO 00	kg	1002.41	20	20048.2
02.05	JUNTAS				0
02.05.01	JUNTA DE DILATACION DE SOBRECIMIENTO	ml	25.20	30	756
02.06	PLACA TIPO SENATI O SIMILARES				0
02.06.01	SUMINISTRO E INSTALACION DE PLACA PREFABRICADO DE CONCRETO TIPO SENATI O SIMILAR	ml	121.44	350	42504
02.07	REVOQUES ENLUCIDOS Y MOLDURAS				0
02.07.01	TARRAJE DE SOBRECIMIENTO	m2	212.02	25	5300.5
02.08	PINTURA				0
02.08.01	PINTADO DE SOBRECIMIENTO	m2	212.02	20	4240.4
02.08.02	PINTADO DE PLACA DE CONCRETO PREFABRICADO TIPO SENATI O SIMILAR	m2	705.08	20	14101.6
02.09	MURO DE MANOPOSTERIA				0
02.09.01	EXCAVACION MANUAL PARA MURO DE MANOPOSTERIA	m3	22.05	30	661.5
02.09.02	MURO DE MANOPOSTERIA PARA SOSTENIMIENTO DE TALUD INCLUIDO SOLAQUEADO	m3	13.20	50	660
02.09.03	ELIMINACION DE MATERIAL EXCEDENTE	m3	28.13	600	16878
03	INSTALACION DE PORTON				0
03.01	SUMINISTRO E INSTALACION DE PORTON 4.50 x 3.00 (INCLUIDO PINTADO)	und	1.00	6435.15	6435.15
03.02	INSTALACION DE COLUMNA DE CONCRETO Fc = 210 kg/cm2 DE SECCION 0.30 x 0.30 cm				0
	ALTURA 3.00 m PARA SOPORTE DE PORTON (INCLUIDO EXCAVACION, ENCOFRADO Y ACERO)	und	2.00	300	600
03.03	TARRAJE DE COLUMNA DE CONCRETO PARA SOPORTE DE PUERTA	m2	7.20	25	180
03.04	PINTADO DE COLUMNA DE CONCRETO DE SOPORTE DE PUERTA	m2	7.20	20	144
SON CIENTO CINCUENTA Y OCHO MIL SEISCIENTOS TREINTA Y CINCO CON 00/100 SOLES					158,635.00

LOS PRECIOS INCLUYEN EL IGV, LOS SEGUROS Y DEMAS COSTOS, EN ESTRICTO CUMPLIMIENTO DE LOS TERMINOS DE REFERENCIA
EMPRESA: MINERIA Y CONSTRUCCION MAR SAC

La Coordinación de Infraestructura de la Corte Superior de Justicia de Lima Sur, elaboró un desagregado de presupuesto a la parida de mayor incidencia solicitado por el comité de selección el cual se muestra en la imagen adjunto:

02.06.01 SUMINISTRO E INSTALACION DE PLACA PREFABRICADO DE CONCRETO TIPO SENATI O SIMILAR

presupuesto

Item	Descripción	Und.	Metrado	Precio S/.	Parcial S/.
02.06	PLACA TIPO SENATI O SIMILAR				57,804.12
02.06.01	SUMINISTRO E INSTALACION DE PLACA PREFABRICADO DE CONCRETO TIPO SENATI O SIMILAR	m	121.00	477.72	57,804.12
	Costo Directo				57,804.12

Desagregado de insumos

Lugar	150143	LIMA - LIMA - VILLA MARIA DEL TRIUNFO			
Código	Recurso	Unidad	Cantidad	Precio S/.	Parcial S/.
Objeto de texto					
MANO DE OBRA					
0101010003	OPERARIO	hh	36.3044	27.43	995.83
0101010005	PEON	hh	36.3062	19.53	709.06
					1,704.89
MATERIALES					
0204030001	ACERO CORRUGADO fy = 4200 kg/cm2 GRADO 60	kg	5,683.2959	4.90	27,848.15
0204170001	ENCOFRADO METALICO	und	7.2600	160.00	1,161.60
02070100010002	PIEDRA CHANCADA 1/2"	m3	26.6200	75.00	1,996.50
02070200010002	ARENA GRUESA	m3	25.4100	65.00	1,651.65
0213010003	CEMENTO PORTLAND TIPO V	bol	470.7061	37.50	17,651.48
0290130022	AGUA	m3	89.9433	6.00	539.66
					50,849.04
EQUIPOS					
0301220006	CAMION GRUA	hm	12.1000	195.00	2,359.50
0301220010	CAMION DE CARGA DE MATERIAL	hm	12.1000	200.00	2,420.00
03012900010002	VIBRADOR DE CONCRETO 4 HP 1.25"	hm	12.1000	9.50	114.95
0301290004	MEZCLADORA DE CONCRETO DE 11 P3-18 HP	hm	12.1000	25.20	304.92
					5,199.37
Total				S/.	57,753.30

CONCRETO f'c=210.kg/cm2

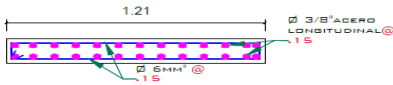
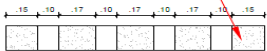

TIPO PLACA SENATI
ESCALA: 1/20

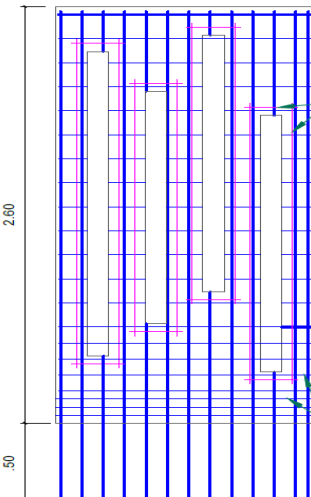

3/8"ACERO LONGITUDINAL @ 15
6MM @ 15
3/8"ACERO
6MM 1 @ 0.05, 4 @ 0.10, RESTO 15 @ 0.15,

Cuadro 2 Presupuesto por ítem

Item	Descripción	Und.	Metrado	Precio S/.	Parcial S/.
01	ACTIVIDADES PROVISIONALES				14,607.55
01.01	DESMONTAJE Y MONTAJE DE CERCO ELECTRICO DE 4 LINEAS	m	130.00	18.47	2,401.10
01.02	DESMONTAJE DE ESTRUCTURA DE MALLA METALICA DE CERCO	m2	401.41	12.31	4,941.36
01.03	DESMONTAJE Y MONTAJE DE CABLEADOS ELECTRICO Y DUCTO DE AIRE ACONDICIONADO	glb	1.00	500.00	500.00
01.04	DEMOLICION DE ESTRUCTURAS DE CONCRETO DE SARDINEL	m3	12.96	206.90	2,681.42
01.05	DEMOLICION DE MURO CICLÓPEO DE CONCRETO	m3	6.00	223.30	1,339.80
01.06	CORTE Y REPOSICIÓN DE VEREDA	m2	37.63	50.16	1,887.52
01.07	CORTE DE LOSA DE CONCRETO Y REPOSICION	m2	6.00	42.11	252.66
01.08	ELIMINACION DE MATERIAL EXCEDENTE	m3	43.40	13.91	603.69
02	PLACAS PREFABRICADAS DE CONCRETO TIPO SENATI O SIMILAR				157,739.43
02.01	ACCIONES PRELIMINARES				525.07
02.01.01	LIMPIEZA DEL TERRENO MANUAL	m2	100.35	1.61	161.56
02.01.02	TRAZO Y REPLANTEO INICIAL	m2	75.26	4.83	363.51
02.02	MOVIMIENTO DE TIERRAS				6,472.36
02.02.01	EXCAVACIÓN MANUAL PARA CIMIENTO	m3	83.79	45.98	3,852.66
02.02.02	REFINE, NIVELACIÓN Y COMPACTACIÓN DE TERRENO	m2	72.86	15.91	1,159.20
02.02.03	RELLENO COMPACTADO DE ZANJA CON MATERIAL PROPIO SELECCIONADO	m3	14.57	17.63	256.87
02.02.04	ELIMINACION DE MATERIAL EXCEDENTE	m3	86.53	13.91	1,203.63
02.03	CONCRETO SIMPLE				17,276.14
02.03.01	SOLADO DE CONCRETO FC=100KG/CM2	m2	72.86	29.15	2,123.87
02.03.02	CONCRETO 1:10 +30% P.G. PARA CIMIENTOS CORRIDOS	m3	53.56	254.23	13,616.56
02.03.03	ENCOFRADO Y DESENCOFRADO EN CIMENTO CORRIDOS	m2	23.63	64.99	1,535.71
02.04	CONCRETO ARMADO				43,967.27
02.04.01	CONCRETO EN SOBRECIMIENTO F'C = 175 KG/CM2	m3	42.66	479.88	20,471.68
02.04.02	ENCOFRADO Y DESENCOFRADO EN SOBRECIMIENTO	m2	236.30	66.47	15,706.86
02.04.03	ACERO CORRUGADO FY= 4200 kg/cm2 GRADO 60	kg	1,002.41	7.77	7,788.73
02.05	JUNTAS				235.87
02.05.01	JUNTA DE DILATACIÓN DE SOBRECIMIENTO	m	25.20	9.36	235.87
02.06	PLACA TIPO SENATI O SIMILAR				57,804.12
02.06.01	SUMINISTRO E INSTALACION DE PLACA PREFABRICADO DE CONCRETO TIPO SENATI O SIMILAR	m	121.00	477.72	57,804.12
02.07	REVOQUES				6,863.09
02.07.01	TARRAJEO DE SOBRECIMIENTO	m2	212.02	32.37	6,863.09
02.08	PINTURAS				20,968.57
02.08.01	PINTADO DE SOBRECIMIENTO	m2	212.02	21.46	4,549.95
02.08.02	PINTADO DE PLACA DE CONCRETO PREFABRICADO TIPO SENATI O SIMILAR	m2	765.08	21.46	16,418.62
02.09	MURO DE MANOPOSTERIA				3,626.94
02.09.01	EXCAVACIÓN MANUAL PARA MURO DE MANOPOSTERIA	m3	22.50	45.98	1,034.55
02.09.02	MURO DE MANOPOSTERIA PARA SOSTENIMIENTO DE TALUD INCLUIDO	m3	13.20	166.75	2,201.10
02.09.03	SOLAJEADO ELIMINACION DE MATERIAL EXCEDENTE	m3	28.13	13.91	391.29
03	INSTALACION DE PORTON				5,673.19
03.01	SUMINISTRO E INSTALACIÓN DE PORTÓN 4.50X3.00(INCLUIDO PINTADO)	und	1.00	3,300.00	3,300.00
03.02	INSTALACIÓN DE COLUMNA DE CONCRETO Fc=210kg/cm2 DE SECCIÓN 0.30X0.30M ALTURA 3.00 M PARA SOPORTE DE PORTÓN (INCLUIDO EXCAVACION, ENCOFRADO Y ACCESOS)	und	2.00	900.00	1,800.00
03.03	TARRAJEO COLUMNAS	m2	7.20	58.15	418.68
03.04	PINTADO DE COLUMNA DE CONCRETO DE SOPORTE DE PUERTA	m2	7.20	21.46	154.51
	Costo Directo				178,020.17

RELACION DE INSUMOS DESAGREGADO

Código	Recurso	Unidad	Cantidad	Precio \$/.	Parcial \$/.
MANO DE OBRA					
0101010003	OPERARIO	hh	814.7575	27.43	22,348.80
0101010004	OFICIAL	hh	204.2473	21.59	4,409.70
0101010005	PEON	hh	1,331.5698	19.53	26,005.56
0101030000	TOPOGRAFO	hh	1.2042	30.00	36.13
					52,800.19
MATERIALES					
02010500010001	ASFALTO RC-250	gal	6.3000	25.00	157.50
02040100010001	ALAMBRE NEGRO RECOCIDO N° 8	kq	42.5350	6.00	255.21
02040100020001	ALAMBRE NEGRO N° 16	kq	66.0533	6.00	396.32
0204030001	ACERO CORRUGADO fy = 4200 kg/cm2 GRADO 60	kg	6,735.9005	4.90	33,005.91
02041200010005	CLAVOS PARA MADERA CON CABEZA DE 3"	kq	1.6541	6.00	9.92
0204120004	CLAVOS PARA MADERA C/C 2" A 4"	kq	35.4450	6.00	212.67
0204170001	ENCOFRADO METALICO	und	7.2600	160.00	1,161.60
02070100010002	PIEDRA CHANCADA 1/2"	m3	55.1833	75.00	4,138.75
02070100050002	PIEDRA MEDIANA DE 6"	m3	25.7088	48.00	1,234.02
0207010011	PIEDRA GRANDE DE 8" A 10"	m3	2.2440	78.00	175.03
02070200010001	ARENA FINA	m3	5.7141	70.00	399.99
02070200010002	ARENA GRUESA	m3	52.4314	65.00	3,408.04
0207030001	HORMIGON	m3	49.9205	75.00	3,744.04
0213010001	CEMENTO PORTLAND TIPO I (42.5 kg)	bol	10.9075	35.00	381.76
0213010003	CEMENTO PORTLAND TIPO V	bol	1,038.0424	37.50	38,926.59
0213030003	YESO BOLSA DE 18 KG	bol	2.2578	17.90	40.41
0231010002	MADERA TORNILLO PARA ENCOFRADOS INCLUYE CORTE	p2	886.1250	8.00	7,089.00
0231040001	ESTACAS DE MADERA	und	147.7520	5.20	768.31
0240010008	PINTURA LATEX SUPERMATE	gal	55.1208	78.00	4,299.42
0240150004	PINTURA IMPRIMANTE	gal	127.9590	30.00	3,838.77
0276010015	WINCHA DE 100M	und	1.6557	129.90	215.08
0290130022	AGUA	m3	116.3291	6.00	697.97
					104,556.31
EQUIPOS					
0301000009	ESTACION TOTAL	día	1.2042	30.00	36.13
0301010006	HERRAMIENTAS MANUALES	%mo			1,849.83
0301100001	COMPACTADORA VIBRATORIA TIPO PLANCHA 7 HP	hm	10.3631	13.50	139.90
03011400020004	MARTILLO NEUMATICO DE 24 kg	hm	30.3360	80.00	2,426.88
0301160004	CARGADOR SOBRE LLANTAS 100-115HP 2-2.25yd3	hm	1.6913	200.00	338.26
0301220006	CAMION GRUA	hm	12.1000	195.00	2,359.50
0301220009	CAMION VOLQUETE 6X4330HP 10M3	hm	8.4245	189.50	1,596.44
0301220010	CAMION DE CARGA DE MATERIAL	hm	12.1000	200.00	2,420.00
03012700010002	MAQUINA DE SOLDAR 295 A	día	9.7500	60.00	585.00
03012900010002	VIBRADOR DE CONCRETO 4 HP 1.25"	hm	18.9256	9.50	179.79
0301290004	MEZCLADORA DE CONCRETO DE 11 P3-18 HP	hm	65.2022	25.20	1,643.10
03013300050003	AMOLADORA ANGULAR	día	20.0705	60.00	1,204.23
0301340001	ANDAMIO METALICO	día	0.9000	10.00	9.00
0301480004	BROCHA DE 4"	und	3.9372	20.00	78.74
0301480005	RODILLO PARA PINTAR	und	7.8748	25.00	196.87
					15,063.67
SUBCONTRATOS					
0400010002	SC. DESMONTAJE Y MONTAJE DE CABLEADOS ELECTRICO Y DUCTO DE AIRE ACONDICIONADO	alb	1.0000	500.00	500.00
0404020003	SC. INSTALACIÓN DE COLUMNA DE CONCRETO Fc=210kg/cm2 DE SECCIÓN 0.30X0.30M ALTURA 3.00 M PARA CORTE DE PORTÓN INCLUIDO	alb	2.0000	900.00	1.800.00
0424010008	SUMINISTRO E INSTALACION DE PORTON 4.50X3M INCLUIDO PINTADO	alb	1.0000	3.300.00	3.300.00
					5,600.00
Total				\$/.	178,020.17

De acuerdo a lo indicado líneas arriba las actividades de mayor incidencia requieren del personal calificado, el tipo de material a considerar y equipos necesarios para su cumplimiento, en tal sentido el presupuesto (estructura de costos) presentado por las empresas no detallan el sustento de su precio unitario, por lo que esta coordinación elaboró un presupuesto (estructura de costos) con su desagregado de insumos.

CONCLUSIONES DE LA COORDINACIÓN DE INFRAESTRUCTURA DE LA CORTE SUPERIOR DE JUSTICIA DE LIMA SUR,

De acuerdo al presupuesto (estructura de costos) presentado por las empresas INVERCON PROYECTOS S.A.C. y MINERÍA Y CONSTRUCCIÓN MAR S.A.C. no detallan los materiales y equipos a utilizar que sustente dicho precio unitario, por lo que se adjunta el desagregado obtenido por el Área de Infraestructura de esta Corte Superior de Justicia de Lima Sur, para la evaluación del comité.

Acto seguido este Comité de Selección, decide rechazar las ofertas y estructuras de costos de las empresas INVERCON PROYECTOS S.A.C. y MINERIA Y CONSTRUCCION MAR S.A.C. por las siguientes razones:

Los indicados presupuestos (**estructura de costos**) presentado por las empresas INVERCON PROYECTOS S.A.C. y MINERIA Y CONSTRUCCION MAR S.A.C., no detallan, asimismo no adjuntan el análisis de precio unitarios y desagregado que son mano de obra, materiales, equipos y herramientas, para cada partida a ejecutar y así sustente el valor considerado dentro de su precio unitario. El cual ha sido evaluado por el área técnica de esta Corte Superior de Justicia de Lima Sur; En tal sentido, al no tener más sustento y datos por parte de las empresas, se determina rechazar las ofertas.

Cabe indicar que, este Comité ha procedido al amparo de lo indicado en el numeral 68.1, del Artículo 68 del Reglamento de la Ley de Contrataciones del Estado, que a letra dice: ***En el caso de la contratación de bienes, servicios en general y consultorías en general, el comité de selección o el órgano encargado de las contrataciones, solicita al postor la descripción a detalle de todos los elementos constitutivos de su oferta cuando, entre otros, i) la oferta se encuentra sustancialmente por debajo del valor estimado.***

En merito a lo descrito en el párrafo precedente, este Comité de Selección, solicitó a las empresas INVERCON PROYECTOS S.A.C., SINER INGENIERIA S.A.C.S. y MINERIA Y CONSTRUCCION MAR S.A.C., según las cartas antes indicadas, **la descripción a detalle de todos los elementos constitutivos - (Estructura de Costos) de su oferta económica**, por encontrarse sustancialmente por debajo del valor estimado del procedimiento convocado.

Este Comité de Selección, continuando con el procedimiento establecido en la normativa de contrataciones del estado, el presente comité de selección procedió a realizar la revisión, evaluación de lo señalado en el numeral 2.2.1 documentación de presentación obligatoria teniendo como resultado lo siguiente:

ADJUDICACION SIMPLIFICADA N° 001-2024-CS-CSJLS/PJ-1						
"SERVICIO DE SUMINISTRO E INSTALACION DE CERCO DE CONCRETO PREFABRICADO TIPO SENATI O SIMILIARES CON SOBRECIMENTOS Y PORTON PARA PROTECCION DE LA SEDE CENTRAL DE LA CORTE SUPERIOR DE JUSTICIA DE LIMA SUR"						
DOCUMENTACIÓN DE PRESENTACIÓN OBLIGATORIA	POSTOR	POSTOR	POSTOR	POSTOR	POSTOR	POSTOR
DESCRIPCIÓN	INVERCON PROYECTOS S.A.C.	SINNER INGENIERIA S.A.C.S.	MINERIA Y CONSTRUCCION MAR S.A.C.	CONSORCIO VILLA	TOP EMPRESARIAL E.I.R.L.	ELE SOLUCIONES E.I.R.L.
DOCUMENTOS PARA LA ADMISION DE LA OFERTA						
a) Declaración jurada de datos del postor. (Anexo N° 1)	Si presentó	Si presentó	Si presentó	Si presentó	Si presentó	Si presentó
b) Documento que acredite la representación de quien suscribe la oferta. En caso de persona jurídica, copia del certificado de vigencia de poder del representante legal, apoderado o mandatario designado para tal efecto.	Si presentó	Si presentó	Si presentó	Si presentó	Si presentó	Si presentó
c) En caso de persona natural, copia del documento nacional de identidad o documento análogo, o del certificado de vigencia de poder otorgado por persona natural, del apoderado o mandatario, según corresponda. En el caso de consorcios, este documento debe ser presentado por cada uno de los integrantes del consorcio que suscriba la promesa de consorcio, según corresponda.	Si presentó	Si presentó	Si presentó	Si presentó	Si presentó	Si presentó
d) Declaración jurada de acuerdo con el literal b) del artículo 52 del Reglamento (Anexo N° 2)	Si presentó	Si presentó	Si presentó	Si presentó	Si presentó	Si presentó
e) Declaración jurada de cumplimiento de los Términos de Referencia contenidos en el Capítulo III de la presente sección. (Anexo N° 3)	Si presentó	Si presentó	Si presentó	Si presentó	Si presentó	Si presentó
f) Declaración jurada de plazo de entrega. (Anexo N° 4)	Si presentó	Si presentó	Si presentó	Si presentó	Si presentó	Si presentó
g) Promesa de consorcio con firmas legalizadas, de ser el caso, en la que se consigne los integrantes, el representante común, el domicilio común y las obligaciones a las que se compromete cada uno de los integrantes del consorcio así como el porcentaje equivalente a dichas obligaciones. (Anexo N° 5).	No corresponde	No corresponde	No corresponde	Si presentó	No corresponde	No corresponde
h) El precio de la oferta en Soles. Adjuntar obligatoriamente el (Anexo N° 6).	Si presentó (S/. 129,000.00)	Si presentó (S/. 142,002.04)	Si presentó (S/ 158,635.00)	Si presentó (S/ 177,922.00)	Si presentó (S/ 350,142.94)	Si presentó (S/ 353,184.44)
i) El precio total de la oferta y los subtotales que lo componen son expresados con dos (2) decimales. Los precios unitarios pueden ser expresados con más de dos (2) decimales.	Si presentó	Si presentó	Si presentó	Si presentó	Si presentó	Si presentó
CONDICIÓN DE LA DOCUMENTACIÓN DE PRESENTACIÓN OBLIGATORIA	NO ADMITIDO	NO ADMITIDO	NO ADMITIDO	ADMITIDO	ADMITIDO	ADMITIDO

Este Comité de Selección, da por admitida las ofertas de las empresas:

- ✓ CONSORCIO VILLA
- ✓ TOP EMPRESARIAL E.I.R.L.
- ✓ ELE SOLUCIONES E.I.R.L.

Acto seguido, el comité de selección procede a evaluar y determinar el orden de prelación, siendo el siguiente:

FACTOR DE EVALUACIÓN						
ADJUDICACION SIMPLIFICADA N° 001-2024-CS-CSJLS/PJ-1						
“SERVICIO DE SUMINISTRO E INSTALACION DE CERCO DE CONCRETO PREFABRICADO TIPO SENATI O SIMILIARES CON SOBRECIMENTOS Y PORTON PARA PROTECCION DE LA SEDE CENTRAL DE LA CORTE SUPERIOR DE JUSTICIA DE LIMA SUR”						
Nº	POSTOR	FACTORES DE EVALUACIÓN				ORDEN DE PRELACIÓN
		PRECIO				
		Om	PMP	Oi	Puntaje	
		Precio de la oferta más baja	Puntaje máximo del precio	Precio del postor		
1	CONSORCIO VILLA	S/. 177,922.00	100	S/. 177,922.00	100.00	1
2	TOP EMPRESARIAL E.I.R.L.	S/. 177,922.00	100	S/. 350,142.94	50.81	2
3	ELE SOLUCIONES E.I.R.L.	S/. 177,922.00	100	S/. 353,184.44	50.38	3

Este colegiado de conformidad con lo establecido en el artículo 75 RLCE, procede a calificar la oferta de los postores según orden de prelación, detallado en el cuadro precedente, con la finalidad de verificar que cumpla con los requisitos de calificación especificadas en las bases integradas.

En tal sentido de la calificación realizada se tiene como resultado lo siguiente.

ADJUDICACION SIMPLIFICADA N° 001-2024-CS-CSJS/PJ-1		
"SERVICIO DE SUMINISTRO E INSTALACION DE CERCO DE CONCRETO PREFABRICADO TIPO SENATI O SIMILARES CON SOBRECIMENTOS Y PORTON PARA PROTECCION DE LA SEDE CENTRAL DE LA CORTE SUPERIOR DE JUSTICIA DE LIMA SUR"		
REQUISITOS DE CALIFICACION		
DOCUMENTOS PARA LA CALIFICACION DE LA OFERTA		
		POSTOR 1
		POSTOR 2
A	CAPACIDAD TECNICA Y PROFESIONAL	CONSORCIO VILLA
	CALIFICACION DEL PERSONAL CLAVE A.1. FORMACION ACADEMICA Requisitos: Personal clave 01 PROFESIONAL RESPONSABLE: Ingeniero civil y/o arquitecto (titulado, colegiado y habilitado) Acreditación: El título profesional será verificado por el órgano encargado de las contrataciones o comité de selección, según corresponda, en el Registro Nacional de Grados Académicos y Títulos Profesionales en el portal web de la Superintendencia Nacional de Educación Superior Universitaria - SUNEDU a través del siguiente link: https://enlinea.sunedu.gob.pe/ o en el Registro Nacional de Certificados, Grados y Títulos a cargo del Ministerio de Educación a través del siguiente link : http://www.titulosinstitutos.pe/ , según corresponda. En caso la Licenciatura no se encuentre inscrito en los referidos registros, el postor debe presentar la copia del diploma respectivo, a fin de acreditar la formación académica requerida.	CUMPLE
	A.2. EXPERIENCIA DEL PERSONAL CLAVE Requisitos: PROFESIONAL RESPONSABLE: Ingeniero Civil o Arquitecto con experiencia no menor a 12 (doce) meses como residente o supervisor de construcción y/o remodelación y/o refracción y/o Acondicionamiento y/o mejoras y/o mejoramiento y/o mantenimiento y/o rehabilitación y/o mantenimiento y/o adecuación y/o reparación y/o ampliación y/o instalación de obras y/o servicios, sean públicas y/o Privadas en Infraestructura en General. MAESTRO DE OBRA con experiencia mínima de (01) años en trabajos de construcción y/o remodelación y/o refracción y/o Acondicionamiento y/o mejoras y/o mejoramiento y/o rehabilitación y/o mantenimiento y/o adecuación y/o reparación y/o ampliación y/o instalación de obras y/o servicios, sean públicas y/o Privadas en Infraestructura en General. Acreditación: La experiencia del profesional responsable, Ingeniero Civil o Arquitecto se acreditará con cualquiera de los siguientes documentos: (i) copia simple de contratos su respectiva conformidad u (ii) Constancia o (iii) certificados o (iv) u (v) Ordenes de Servicio o cualquier otra documentación que, de manera fehacientemente, demuestre la experiencia del personal propuesto La experiencia del personal clave maestro de obra, se acreditará con cualquiera de los siguientes documentos: (i) copia simple de contratos su respectiva conformidad u (ii) Constancia o (iii) certificados o (iv) u (v) Ordenes de Servicio o cualquier otra documentación que, de manera fehacientemente, demuestre la experiencia del personal propuesto	CUMPLE
B	EXPERIENCIA DEL POSTOR EN LA ESPECIALIDAD	
	Requisitos: El postor debe acreditar un monto facturado acumulado equivalente a (2) vez el valor referencial de la contratación por la contratación de servicios similares al objeto de la convocatoria y/o en la actividad, durante un periodo no mayor a ocho (8) años a la fecha de la presentación de ofertas, que se computaran desde la fecha de la conformidad o emisión del comprobante de pago, según corresponda En el caso de postores que declaren en el Anexo N° 1 tener la condición de micro y pequeña empresa, se acredita una experiencia mínima a 25% del valor referencial, por la venta de servicios iguales o similares al objeto de la convocatoria, durante los ocho (8) años anteriores a la fecha de la presentación de ofertas que se computarán desde la fecha de la conformidad o emisión del comprobante de pago, según corresponda. En el caso de consorcios, todos los integrantes deben contar con la condición de micro y pequeña empresa. Se consideran servicios similares a los siguientes: Servicio de Cerco Perimétrico de Ladrillo y/o Cerco Perimétricos con Cercos Prefabricados ejecutados en entidades públicas o privadas. Acreditación: La experiencia del postor en la especialidad se acreditará con copia simple de (i) contratos u órdenes de servicios, y su respectiva conformidad o constancia de prestación; o (ii) comprobantes de pago cuya cancelación se acredite documental y fehacientemente, con voucher de depósito, nota de abono, reporte de estado de cuenta, cualquier otro documento emitido por Entidad del sistema financiero que acredite el abono o mediante cancelación en el mismo comprobante de pago1, correspondientes a un máximo de veinte (20) contrataciones. En caso los postores presenten varios comprobantes de pago para acreditar una sola contratación, se debe acreditar que corresponden a dicha contratación; de lo contrario, se asumirá que los comprobantes acreditan contrataciones independientes, en cuyo caso solo se considerará, para la evaluación, las veinte (20) primeras contrataciones indicadas en el Anexo N° 7 referido a la Experiencia del Postor en la Especialidad En el caso de servicios de ejecución periódica o continuada, solo se considera como experiencia la parte del contrato que haya sido ejecutada durante los ocho (8) años anteriores a la fecha de presentación de ofertas, debiendo adjuntarse copia de las conformidades correspondientes a tal parte o los respectivos comprobantes de pago cancelados. En los casos que se acredite experiencia adquirida en consorcio, debe presentarse la promesa de consorcio o el contrato de consorcio del cual se desprenda fehacientemente el porcentaje de las obligaciones que se asumió en el contrato presentado; de lo contrario, no se computará la experiencia proveniente de dicho contrato. Asimismo, cuando se presenten contratos derivados de procesos de selección convocados antes del 20.09.2012, la calificación se ceñirá al método descrito en la Directiva "Participación de Proveedores en Consorcio en las Contrataciones del Estado", debiendo presumirse que el porcentaje de las obligaciones equivale al porcentaje de participación de la promesa de consorcio o del contrato de consorcio. En caso que en dichos documentos no se consigne el porcentaje de participación se presumirá que las obligaciones se ejecutaron en partes iguales. Si el titular de la experiencia no es el postor, consignar si dicha experiencia corresponde a la matriz en caso que el postor sea sucursal, o fue transmitida por reorganización societaria, debiendo acompañar la documentación sustentatorio correspondiente. Si el postor acredita experiencia de otra persona jurídica como consecuencia de una reorganización societaria, debe presentar adicionalmente el Anexo N° 8.	CUMPLE
	CONDICIÓN DE LA PROPUESTA TÉCNICA	CALIFICA
		CALIFICA

Puntaje Total, de acuerdo al siguiente detalle:

Nº	POSTOR	FACTORES DE EVALUACIÓN				PRESENTA ANEXO 11: SOLICITUD DE BONIFICACIÓN 5% POR SER MYPE	PRESENTA ANEXO 10: SOLICITUD DE BONIFICACIÓN N 10%	PUNTAJE TOTAL	ORDEN DE PRELACIÓN
		PRECIO							
		Om	PMP	Oi	Puntaje				
		Precio de la oferta más baja	Puntaje máximo del precio	Precio del postor					
1	CONSORCIO VILLA	S/. 177,922.00	100	S/. 177,922.00	100.00	Si presenta	No presenta	105.00	1
2	TOP EMPRESARIAL E.I.R.L.	S/. 177,922.00	100	S/. 350,142.94	50.81	No Mype	Si presenta	50.81	2

NOTA.- La empresa TOP EMPRESARIAL E.I.R.L., solicita la bonificación del 10%, según Anexo N° 10, sin embargo la dirección declarada ante el RNP esta ubicada en el departamento de Arequipa, **en tal sentido NO se asigna la bonificación**, en vista que no cumple con las condiciones establecidas en el literal f) del artículo 50 del RLCE (...se asigna una bonificación equivalente al diez por ciento (10%) sobre el puntaje total obtenido por los postores con domicilio en la provincia donde presta el servicio o se ejecuta la obra, o en las provincias colindantes, sean o no pertenecientes al mismo departamento o región. El domicilio es el consignado en la constancia de inscripción ante el RNP).

En tal sentido, el comité de selección acuerda por unanimidad lo siguiente:

- DAR POR ADMITIDAS, las siguientes ofertas:
 - ✓ CONSORCIO VILLA
 - ✓ TOP EMPRESARIAL E.I.R.L.
 - ✓ ELE SOLUCIONES E.I.R.L.
- DAR POR CALIFICADA, las siguientes ofertas:
 - ✓ CONSORCIO VILLA
 - ✓ TOP EMPRESARIAL E.I.R.L.
- Otorgar la buena pro al CONSORCIO VILLA (REM INGENIERÍA PERU SAC. – RAAM CONTRATISTAS Y SERVICIOS GENERALES SAC.), por el monto ascendentes de S/ 177,922.00 (Ciento Setenta y Siete Mil Novecientos Veintidós con 00/100 Soles).
- Coordinar con el OEC para su publicación en la plataforma web del SEACE según cronograma.

Siendo las 15:00 horas del mismo día, se procedió a dar lectura de la presente acta, declarando su aprobación por unanimidad y en señal de conformidad la suscriben los miembros del comité de selección.

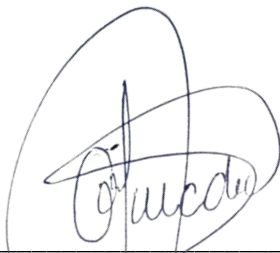

JOSUE MARIO CORDOVA CHAVEZ
NOMBRE Y FIRMA
SEGUNDO MIEMBRO



MARIEL ANGELICA PILCO LOPEZ
NOMBRE Y FIRMA
PRIMER MIEMBRO

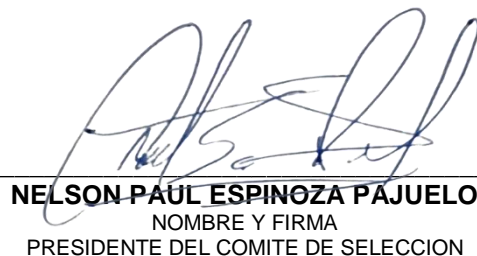

NELSON PAUL ESPINOZA PAJUELO
NOMBRE Y FIRMA
PRESIDENTE DEL COMITE DE SELECCION