

UBICACIÓN DE BARANDAS EXISTENTES
PARA SU DESMONTAJE Y REPOSICIÓN

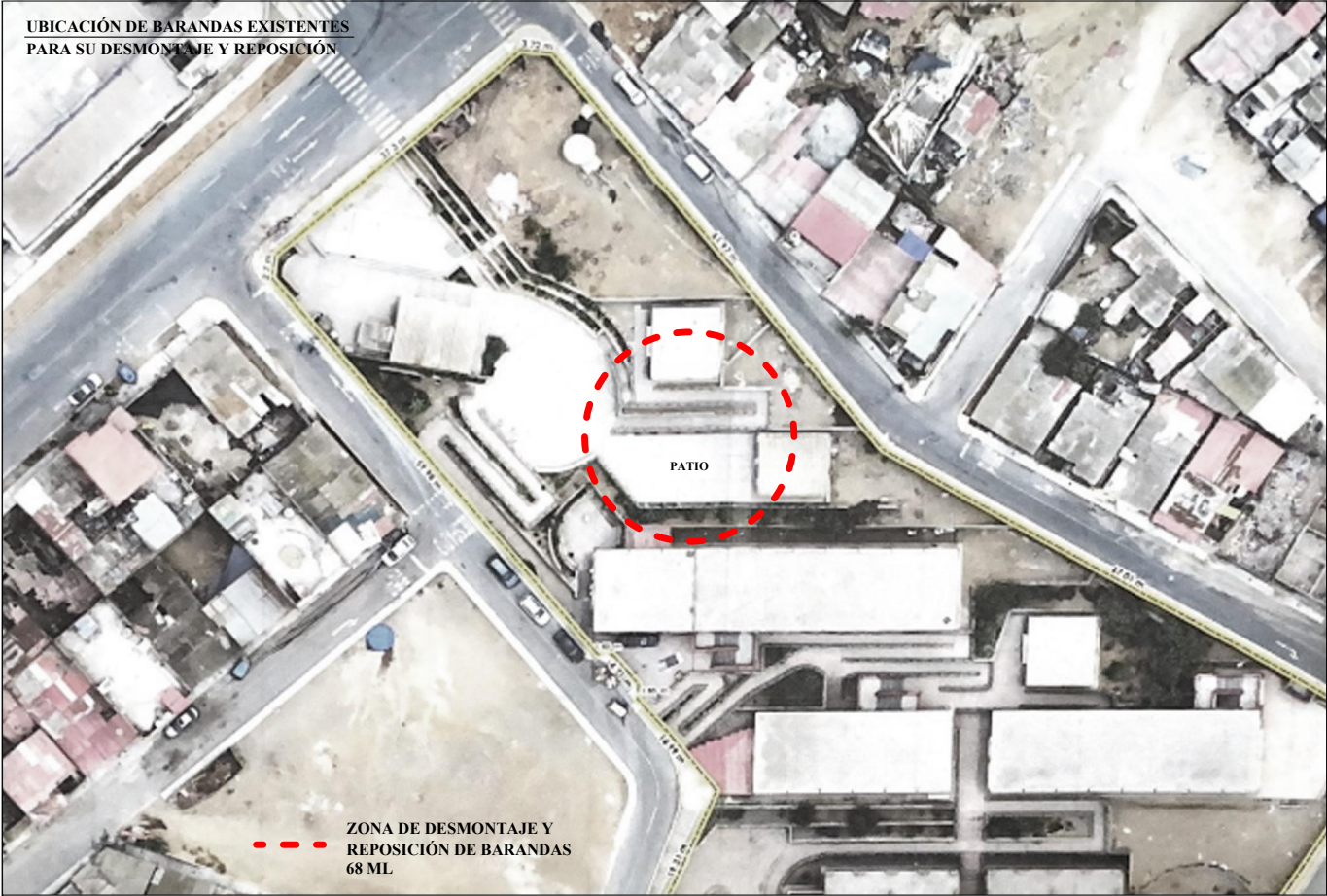

DESMONTAJE DE
BARANDAS
EXISTENTES



DESMONTAJE DE
BARANDAS EXISTENTES

PROPUESTA DE NUEVA BARANDA METÁLICA-ELEVACIÓN FRONTAL
1/50

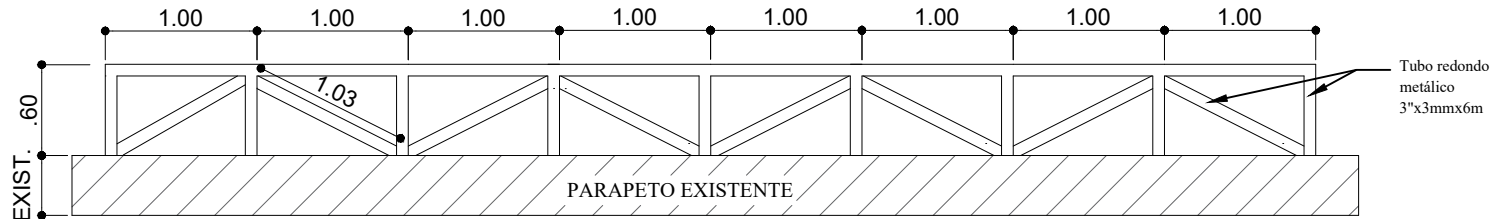

ISOMETRIA DE NUEVA BARANDA METÁLICA
S/E

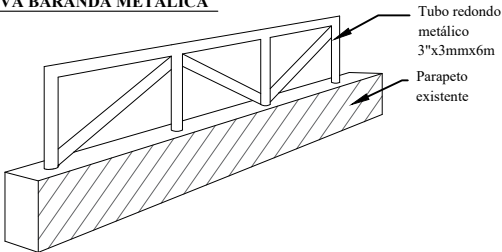

PROPIETARIOS:
GOBIERNO REGIONAL DEL CALLAO
GERENCIA DE INFRAESTRUCTURA EDUCATIVA
COMITE DE ADMINISTRACIÓN DEL FONDO EDUCATIVO DEL CALLAO

PROYECTO:
**MANTENIMIENTO INTEGRAL DE LAS INTITUCIONES
EDUCATIVAS PUBLICAS DE LA REGION CALLAO - 2024**

PLANO:
**UBICACIÓN DE BARANDAS
ELEVACIÓN FRONTAL
ISOMETRIA**



UBICACION:
**I.E N° 5127
MÁRTIR JOSÉ OLAYA**

LAMINA No.
A-06

PROFESIONAL:
ING. C.S.C.D.

DISÑO
ING. C.S.C.D

DIBUJO:
ARQ. BACH. N.G.M.

FECHA
15 de enero del 2024

ESCALA:
INDICADA