

"SERVICIO PARA LA AMPLIACIÓN DEL ARCHIVO DESCONCENTRADO - ADMINISTRATIVO Y MANTENIMIENTO GENERAL DEL PREDIO UBICADO EN LA AVENIDA HUANCAMELICA Y JIRÓN ICA, DE LA CSJUU/PJ"



PLANO: T. PRELIMINARES - PRIMER PISO

SEDE: ARCHIVO ICA-HUANCAMELICA DE LA CSJUU

DIRECCIÓN: Esq. entre Av. Huancavelica y Jr. Ica

UBICACIÓN: Distrito: HUANCAYO; Provincia: HUANCAYO; Departamento: JUNÍN

ÁREA TÉCNICA: COORDINACIÓN DE INFRAESTRUCTURA DE LA CSJUU

ESPECIALIDAD: ARQUITECTURA

ESCALA: 1 / 20

FECHA: FEBRERO - 2024

Nº DE PLANO:

A-01

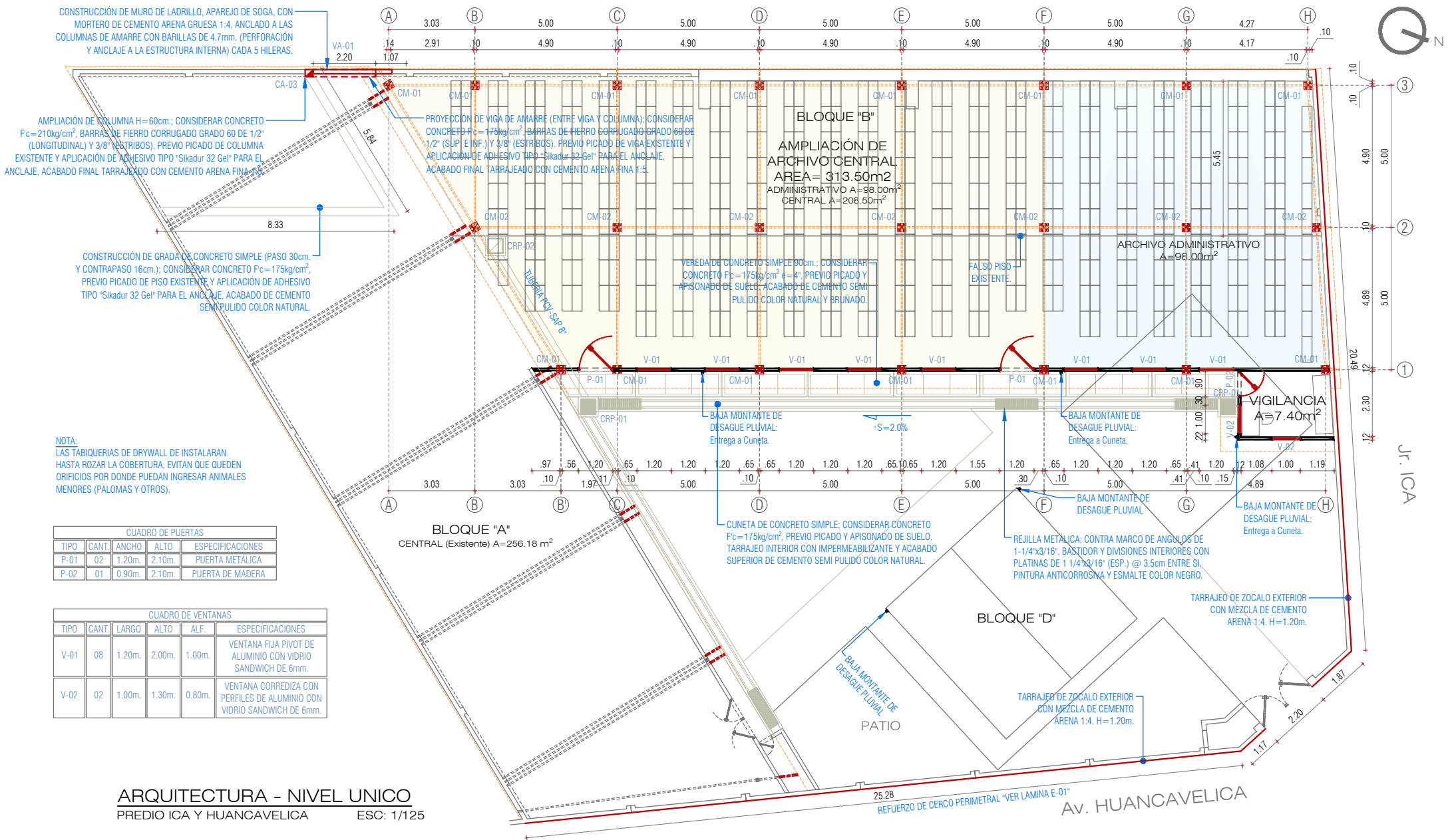

NOTA:
LAS TABIQUERIAS DE DRYWALL DE INSTALARAN
HASTA ROZAR LA COBERTURA, EVITAN QUE QUEDEN
ORIFICIOS POR DONDE PUEDAN INGRESAR ANIMALES
MENORES (PALOMAS Y OTROS).

CUADRO DE PUERTAS				
TIPO	CANT.	ANCHO	ALTO	ESPECIFICACIONES
P-01	02	1.20m.	2.10m.	PUERTA METALICA
P-02	01	0.90m.	2.10m.	PUERTA DE MADERA

CUADRO DE VENTANAS					
TIPO	CANT.	LARGO	ALTO	ALF.	ESPECIFICACIONES
V-01	08	1.20m.	2.00m.	1.00m.	VENTANA FIJA PIVOT DE ALUMINIO CON VIDRIO SANDWICH DE 6mm.
V-02	02	1.00m.	1.30m.	0.80m.	VENTANA CORREDIZA CON PERFILES DE ALUMINIO CON VIDRIO SANDWICH DE 6mm.

ARQUITECTURA - NIVEL UNICO
PREDIO ICA Y HUANCAMELICA
ESC: 1/125

"SERVICIO PARA LA AMPLIACIÓN DEL ARCHIVO DESCONCENTRADO - ADMINISTRATIVO Y MANTENIMIENTO GENERAL DEL PREDIO UBICADO EN LA AVENIDA HUANCAMELICA Y JIRÓN ICA, DE LA CSJUU/PJ"



PLANO: **ARQUITECTURA - PRIMER PISO**

SEDE: ARCHIVO ICA-HUANCAMELICA DE LA CSJUU

DIRECCIÓN: Esq. entre Av. Huancavelica y Jr. Ica

UBICACIÓN: Distrito: HUANCAYO; Provincia: HUANCAYO; Departamento: JUNÍN

ÁREA TÉCNICA: COORDINACIÓN DE INFRAESTRUCTURA DE LA CSJUU

ESPECIALIDAD: ARQUITECTURA

ESCALA: 1 / 20

FECHA: FEBRERO - 2024

Nº DE PLANO:

A-02

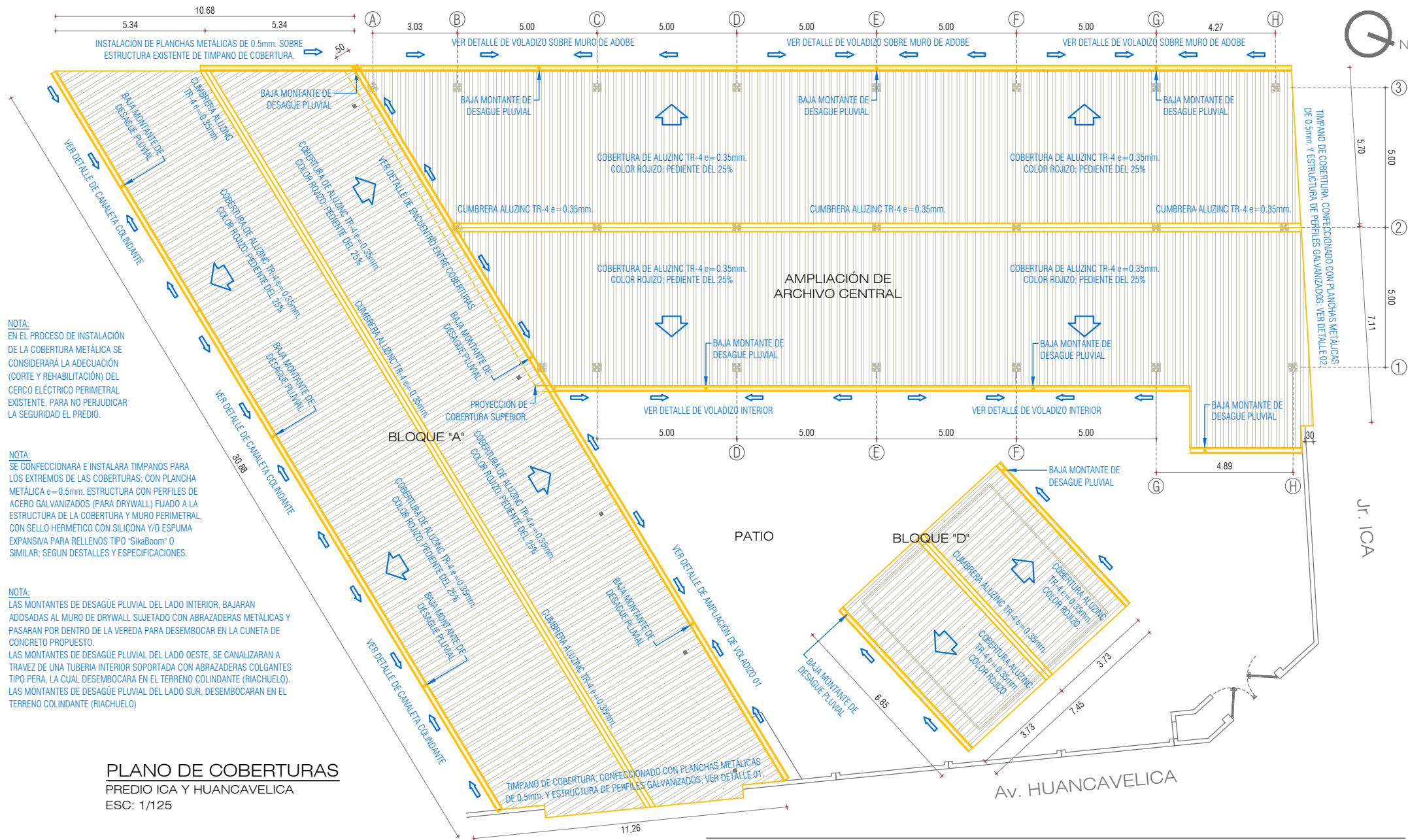

NOTA:
EN EL PROCESO DE INSTALACIÓN DE LA COBERTURA METÁLICA SE CONSIDERARÁ LA ADECUACIÓN (CORTE Y REHABILITACIÓN) DEL CERCO ELÉCTRICO PERIMETRAL EXISTENTE, PARA NO PERJUDICAR LA SEGURIDAD DEL PREDIO.

NOTA:
SE CONFECCIONARÁ E INSTALARÁ TIMPANOS PARA LOS EXTREMOS DE LAS COBERTURAS; CON PLANCHAS METÁLICA $e=0.5mm$. ESTRUCTURA CON PERFILES DE ACERO GALVANIZADOS (PARA DRYWALL) FIJADO A LA ESTRUCTURA DE LA COBERTURA Y MURO PERIMETRAL, CON SELLO HERMÉTICO CON SILICONA Y/O ESPUMA EXPANSIVA PARA RELLENOS TIPO "SikaBoom" O SIMILAR; SEGUN DESTALLES Y ESPECIFICACIONES.

NOTA:
LAS MONTANTES DE DESAGÜE PLUVIAL DEL LADO INTERIOR, BAJARÁN ADOSADAS AL MURO DE DRYWALL SUJETADO CON ABRAZADERAS METÁLICAS Y PASARÁN POR DENTRO DE LA VEREDA PARA DESEMBOCAR EN LA CUNETA DE CONCRETO PROPUESTO.
LAS MONTANTES DE DESAGÜE PLUVIAL DEL LADO OESTE, SE CANALIZARÁN A TRAVEZ DE UNA TUBERÍA INTERIOR SOPORTADA CON ABRAZADERAS COLGANTES TIPO PERA, LA CUAL DESEMBOCARÁ EN EL TERRENO COLINDANTE (RIACHUELO).
LAS MONTANTES DE DESAGÜE PLUVIAL DEL LADO SUR, DESEMBOCARÁN EN EL TERRENO COLINDANTE (RIACHUELO).

PLANO DE COBERTURAS

PREDIO ICA Y HUANCAMELICA
ESC: 1/125

"SERVICIO PARA LA AMPLIACIÓN DEL ARCHIVO DESCONCENTRADO - ADMINISTRATIVO Y MANTENIMIENTO GENERAL DEL PREDIO UBICADO EN LA AVENIDA HUANCAMELICA Y JIRÓN ICA, DE LA CSJJU/PJ"



PLANO: COBERTURAS - PRIMER PISO
SEDE: ARCHIVO ICA-HUANCAMELICA DE LA CSJJU
DIRECCIÓN: Esq. entre Av. Huancavelica y Jr. Ica
UBICACIÓN: Distrito: HUANCAYO; Provincia: HUANCAYO; Departamento: JUNÍN

ÁREA TÉCNICA: COORDINACIÓN DE INFRAESTRUCTURA DE LA CSJJU
ESPECIALIDAD: ARQUITECTURA
ESCALA: 1 / 20
FECHA: FEBRERO - 2024

Nº DE PLANO: **A-03**

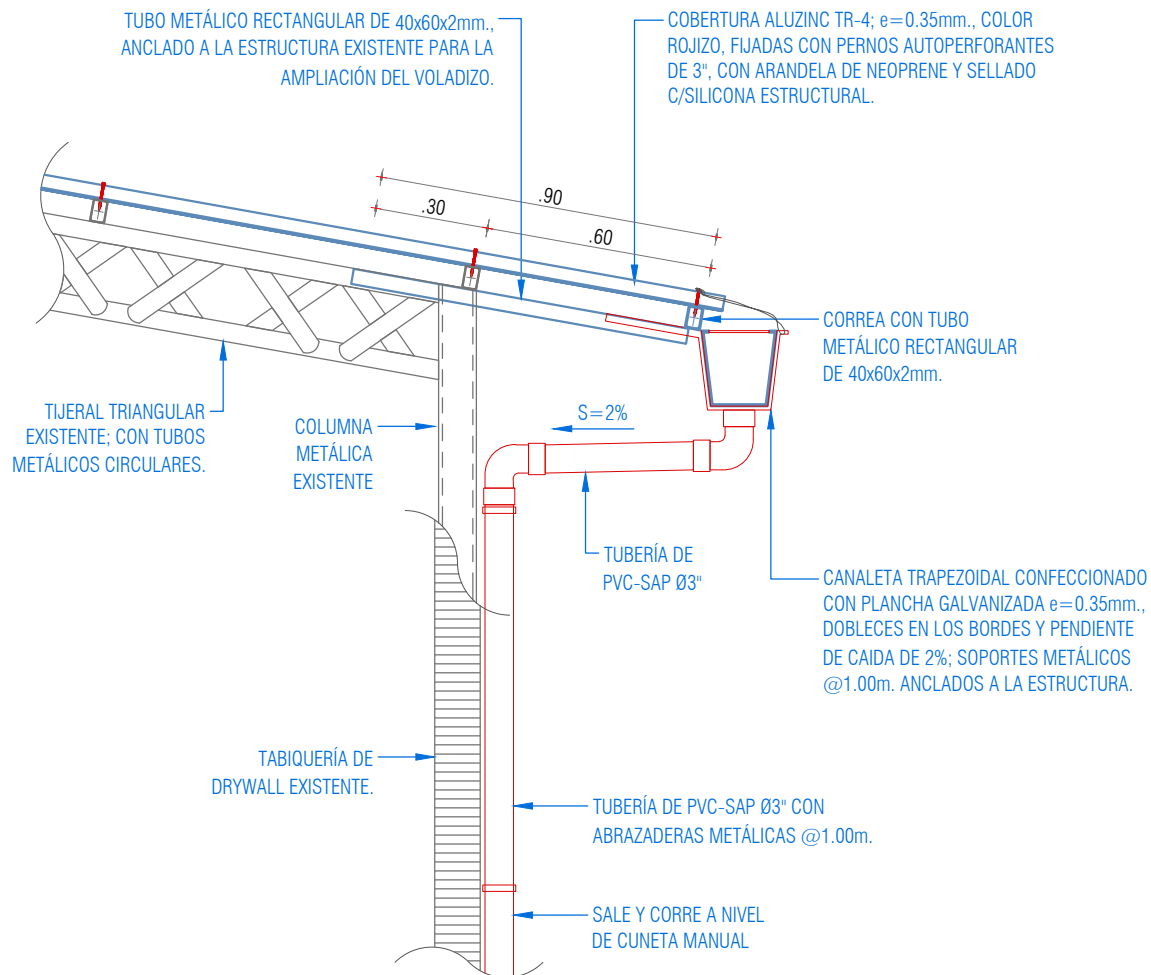

DETALLE DE AMPLIACIÓN DE VOLADIZO 01

SECCIÓN TRANSVERSAL

ESC: 1/20

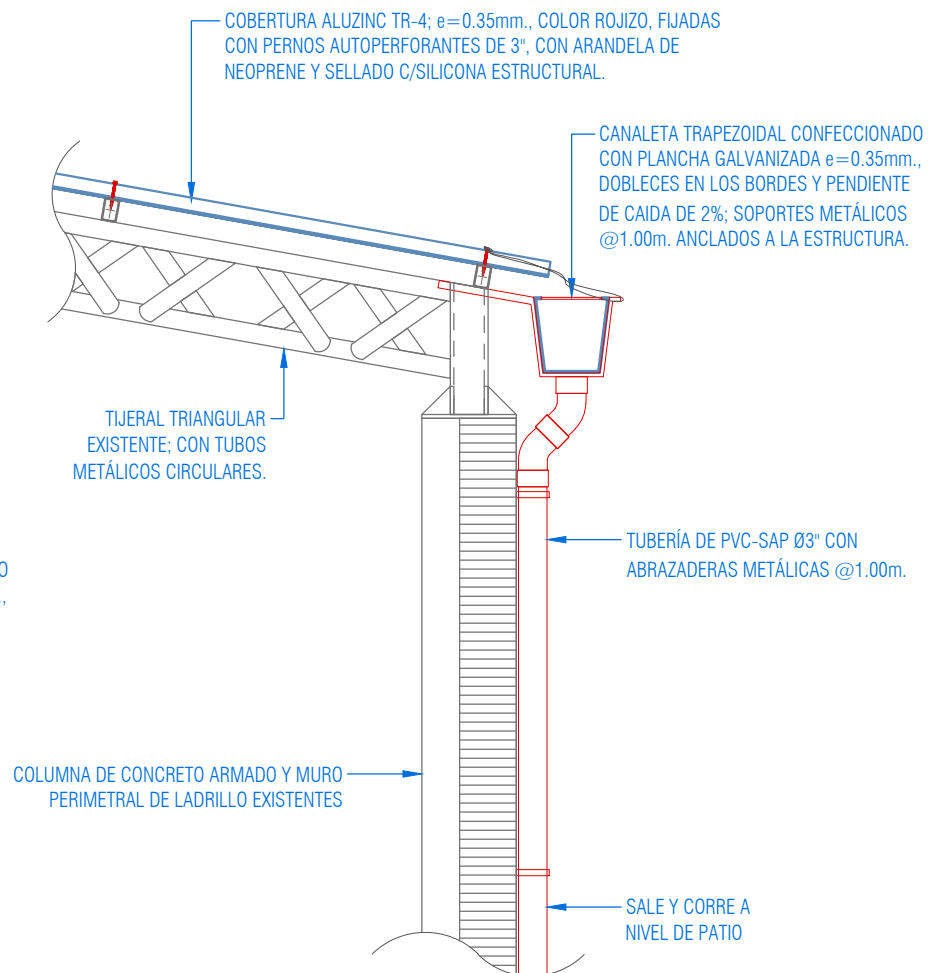

DETALLE DE CANALETA COLINDANTE

SECCIÓN TRANSVERSAL

ESC: 1/20

"SERVICIO PARA LA AMPLIACIÓN DEL ARCHIVO DESCONCENTRADO - ADMINISTRATIVO Y MANTENIMIENTO GENERAL DEL PREDIO UBICADO EN LA AVENIDA HUANCAMELICA Y JIRÓN ICA, DE LA CSJJU/PJ"



PLANO:	DETALLES	ÁREA TÉCNICA:	COORDINACIÓN DE INFRAESTRUCTURA DE LA CSJJU
SEDE:	ARCHIVO ICA-HUANCAMELICA DE LA CSJJU	ESPECIALIDAD:	ARQUITECTURA
DIRECCIÓN:	Esq. entre Av. Huancavelica y Jr. Ica	ESCALA:	1 / 20
UBICACIÓN:	Distrito: HUANCAYO; Provincia: HUANCAYO; Departamento: JUNÍN	FECHA:	FEBRERO - 2024

N° DE PLANO: **D-01**

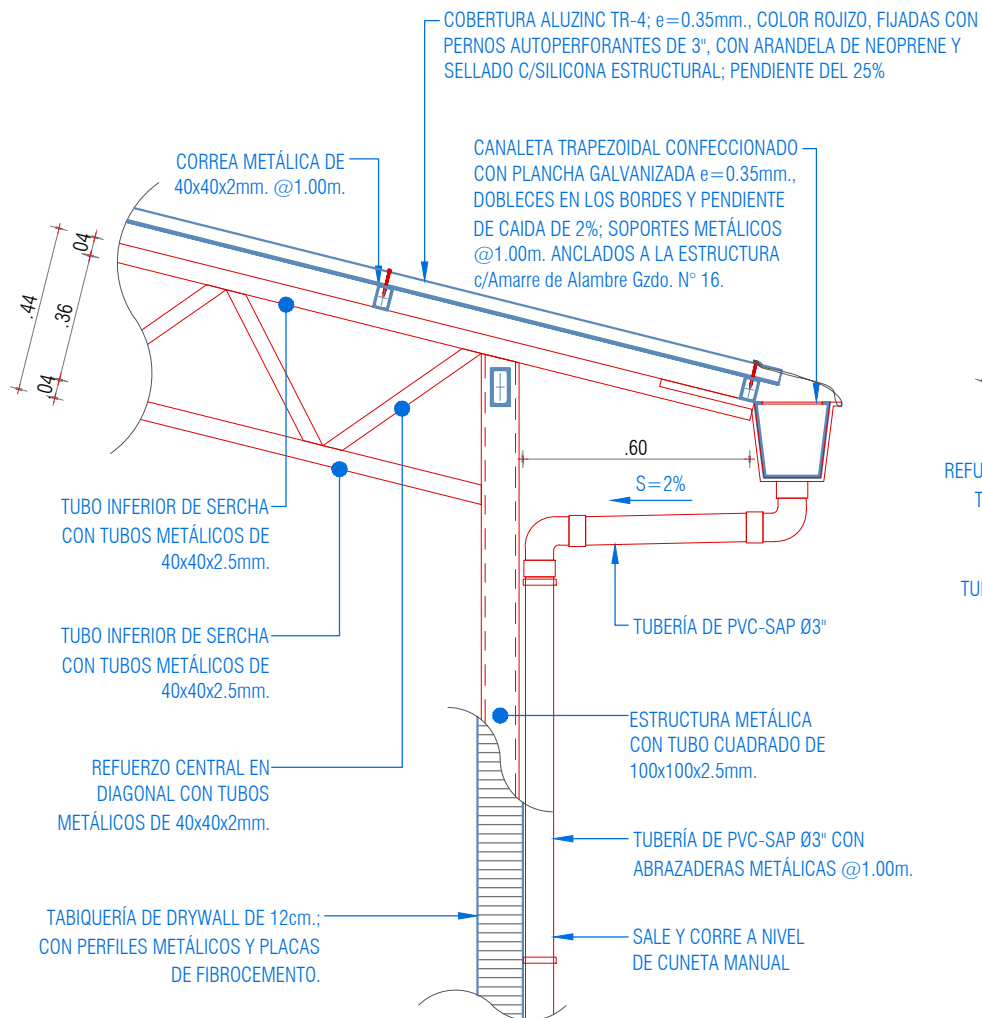

DETALLE DE VOLADIZO INTERIOR

SECCIÓN TRANSVERSAL

ESC: 1/20

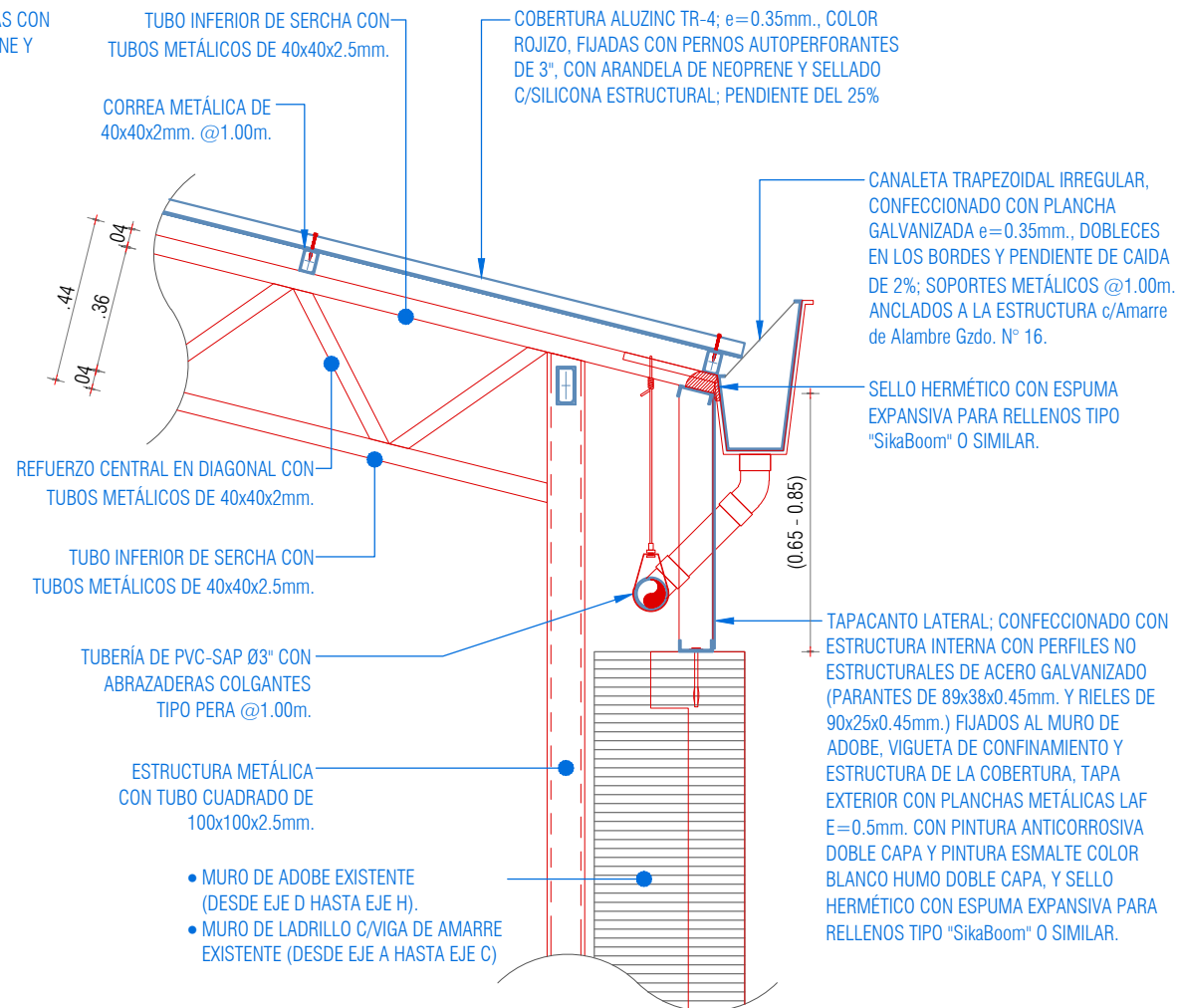

DETALLE DE VOLADIZO SOBRE MURO DE ADOBE

SECCIÓN TRANSVERSAL

ESC: 1/20

"SERVICIO PARA LA AMPLIACIÓN DEL ARCHIVO DESCONCENTRADO - ADMINISTRATIVO Y MANTENIMIENTO GENERAL DEL PREDIO UBICADO EN LA AVENIDA HUANCAMELICA Y JIRÓN ICA, DE LA CSJJU/PJ"



PLANO:	DETALLES	ÁREA TÉCNICA:	COORDINACIÓN DE INFRAESTRUCTURA DE LA CSJJU
SEDE:	ARCHIVO ICA-HUANCAMELICA DE LA CSJJU	ESPECIALIDAD:	ARQUITECTURA
DIRECCIÓN:	Esq. entre Av. Huancavelica y Jr. Ica	ESCALA:	1 / 20
UBICACIÓN:	Distrito: HUANCAYO; Provincia: HUANCAYO; Departamento: JUNÍN	FECHA:	FEBRERO - 2024
		N° DE PLANO:	D-02

COBERTURA ALUZINC TR-4; e=0.35mm., COLOR ROJIZO, FIJADAS CON PERNOS AUTOPERFORANTES DE 3", CON ARANDELA DE NEOPRENE Y SELLADO C/SILICONA ESTRUCTURAL; PENDIENTE DEL 25%

TIMPANO LATERAL DE COBERTURA; CONFECCIONADO CON ESTRUCTURA DE PERFILES ESTRUCTURALES DE ACERO GALVANIZADO (PARANTES DE 89x38x0.90mm. Y RIELES DE 90x25x0.90mm.) FIJADOS A LA CERCHA METÁLICA Y EN EL MURO DE LADRILLO EXISTENTE, RECUBRIMIENTO EXTERIOR CON PLANCHAS METÁLICAS LAF E=0.5mm. CON PINTURA ANTICORROSIVA DOBLE CAPA Y PINTURA ESMALTE COLOR BLANCO HUMO DOBLE CAPA.

COBERTURA ALUZINC TR-4; e=0.35mm., COLOR ROJIZO, FIJADAS CON PERNOS AUTOPERFORANTES DE 3", CON ARANDELA DE NEOPRENE Y SELLADO C/SILICONA ESTRUCTURAL.

CORREA CON TUBO METÁLICO RECTANGULAR DE 40x60x2mm.

TUBO METÁLICO RECTANGULAR DE 40x60x2mm., ANCLADO A LA ESTRUCTURA EXISTENTE PARA LA AMPLIACIÓN DEL VOLADIZO.

TJERAL TRIANGULAR EXISTENTE; CON TUBOS METÁLICOS CIRCULARES.

COLUMNA METÁLICA EXISTENTE

TUBERÍA DE PVC-SAP Ø3" CON ABRAZADERAS COLGANTES TIPO PERA @1.00m.

TABQUERÍA DE DRYWALL EXISTENTE.

.50

.44

CERCHA METÁLICA CON TUBO CUADRADO DE 40x40x2.5mm. Y TUBOS DE REFUERZO EN DIAGONAL DE 40x40x2mm.

SELLO HERMÉTICO CON ESPUMA EXPANSIVA PARA RELLENOS TIPO "SikaBoom" O SIMILAR.

PROYECCIÓN DE COBERTURA NUEVA Y SU ESTRUCTURA.

S=2%

TUBERÍA DE PVC-SAP Ø3"

CANAleta TRAPEZOIDAL IRREGULAR; CONFECCIONADO CON PLANCHA GALVANIZADA e=0.35mm., DOBLECES EN LOS BORDES Y PENDIENTE DE CAIDA DE 2%; SOPORTES METÁLICOS @1.00m. ANCLADOS A LA ESTRUCTURA.

ESTRUCTURA METÁLICA CON TUBO CUADRADO DE 100x100x2.5mm.

NIVEL FINAL DE COLUMNA METÁLICA C-02 = +4.70m.

NIVEL FINAL DE COLUMNA METÁLICA C-01 = +3.50m.

NIVEL FINAL DE COBERTURA EXISTENTE = +3.25m.

1.24

1.30

.10

.06

DETALLE DE ENCUENTRO ENTRE COBERTURAS (EN CENTRO)

SECCIÓN TRANSVERSAL

ESC: 1/20

"SERVICIO PARA LA AMPLIACIÓN DEL ARCHIVO DESCONCENTRADO - ADMINISTRATIVO Y MANTENIMIENTO GENERAL DEL PREDIO UBICADO EN LA AVENIDA HUANCAMELICA Y JIRÓN ICA, DE LA CSJJU/PJ"



PLANO: DETALLES
SEDE: ARCHIVO ICA-HUANCAMELICA DE LA CSJJU
DIRECCIÓN: Esq. entre Av. Huancavelica y Jr. Ica
UBICACIÓN: Distrito: HUANCAYO; Provincia: HUANCAYO; Departamento: JUNÍN

ÁREA TÉCNICA: COORDINACIÓN DE INFRAESTRUCTURA DE LA CSJJU
ESPECIALIDAD: ARQUITECTURA
ESCALA: 1 / 20
FECHA: FEBRERO - 2024

Nº DE PLANO:

D-03

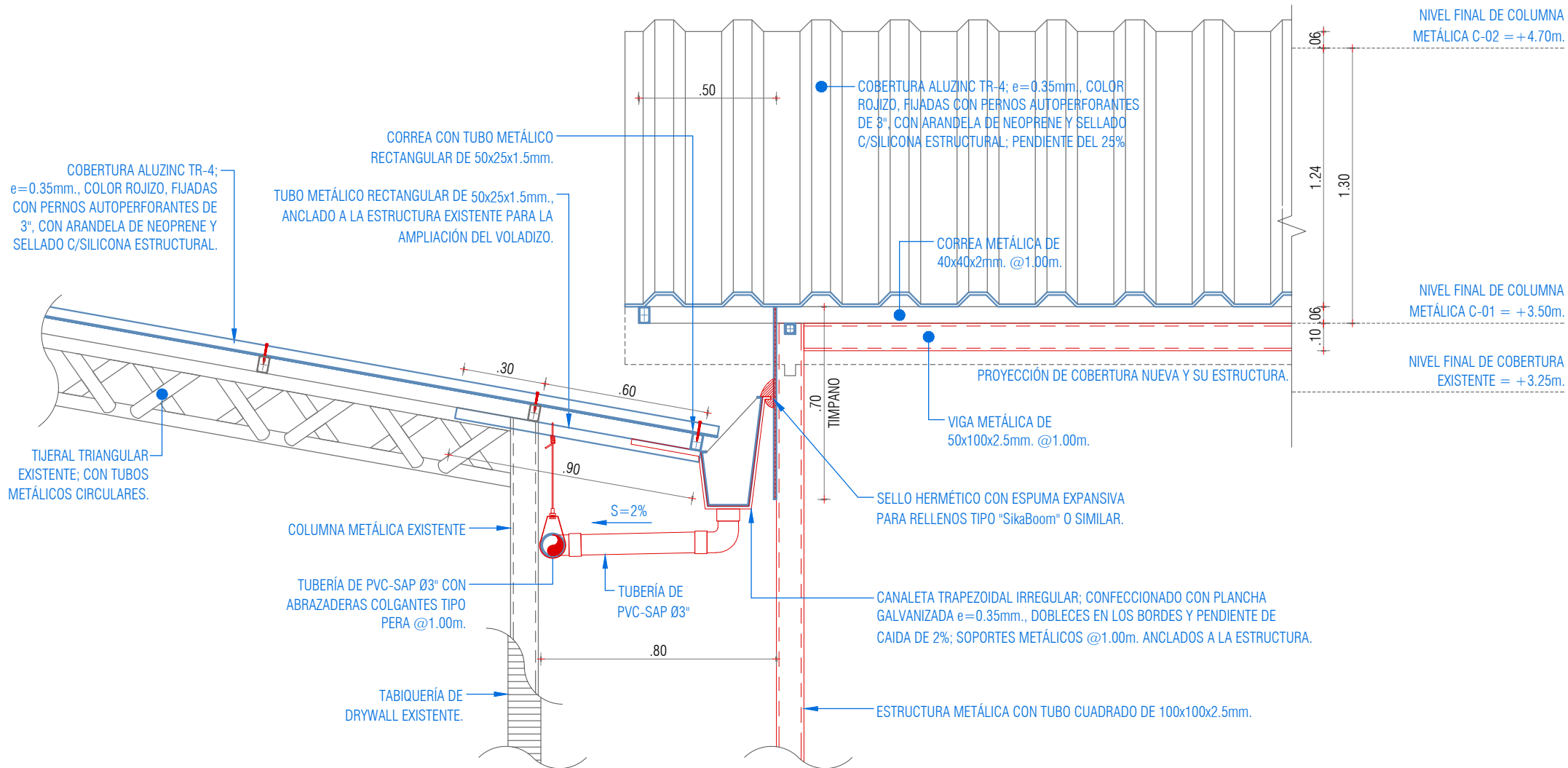

DETALLE DE ENCUENTRO ENTRE COBERTURAS (EN BASE)

SECCIÓN TRANSVERSAL

ESC: 1/20

"SERVICIO PARA LA AMPLIACIÓN DEL ARCHIVO DESCONCENTRADO - ADMINISTRATIVO Y MANTENIMIENTO GENERAL DEL PREDIO UBICADO EN LA AVENIDA HUANCAMELICA Y JIRÓN ICA, DE LA CSJJU/PJ"



PLANO: DETALLES

SEDE: ARCHIVO ICA-HUANCAMELICA DE LA CSJJU

DIRECCIÓN: Esq. entre Av. Huancavelica y Jr. Ica

UBICACIÓN: Distrito: HUANCAYO; Provincia: HUANCAYO; Departamento: JUNÍN

ÁREA TÉCNICA: COORDINACIÓN DE INFRAESTRUCTURA DE LA CSJJU

ESPECIALIDAD: ARQUITECTURA

ESCALA: 1 / 20

FECHA: FEBRERO - 2024

Nº DE PLANO: **D-04**

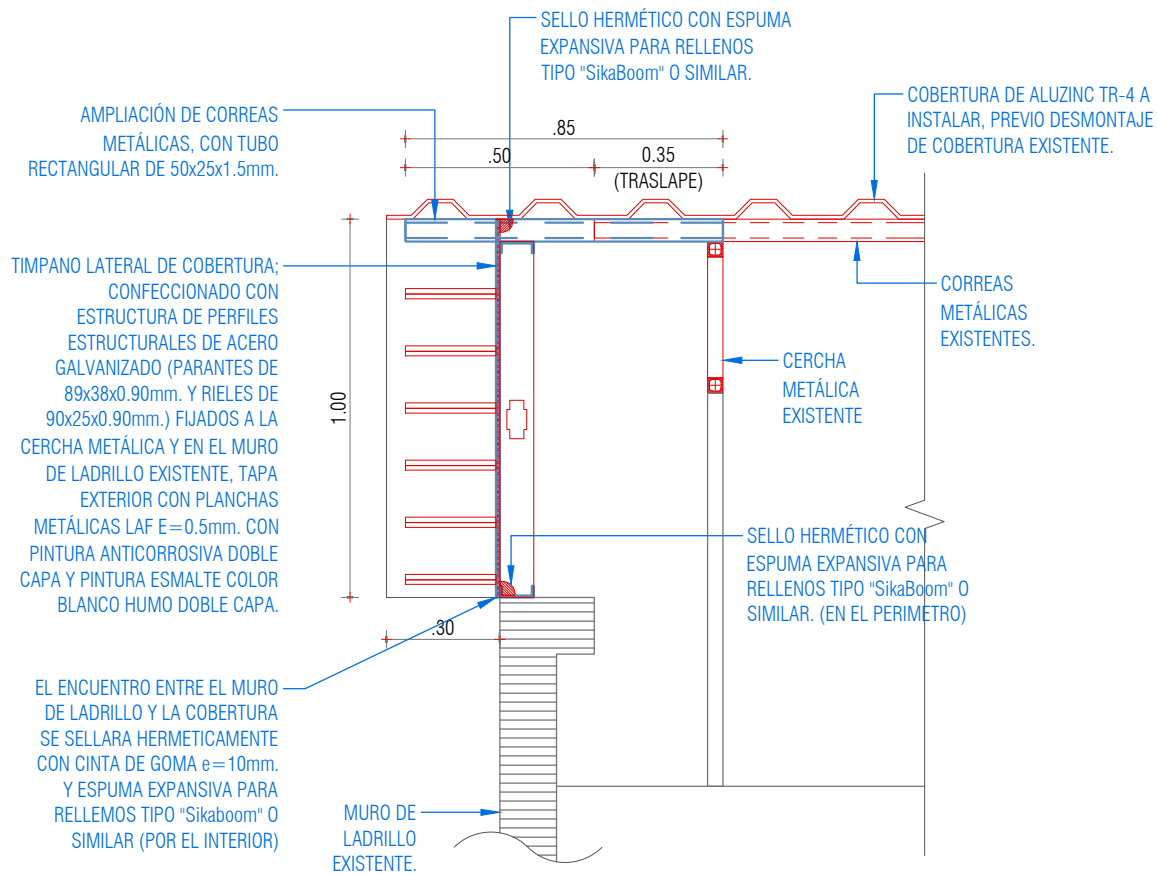

DETALLE 01
(Av. HUANCAMELICA)
SECCIÓN LONGITUDINAL
ESC: 1/20

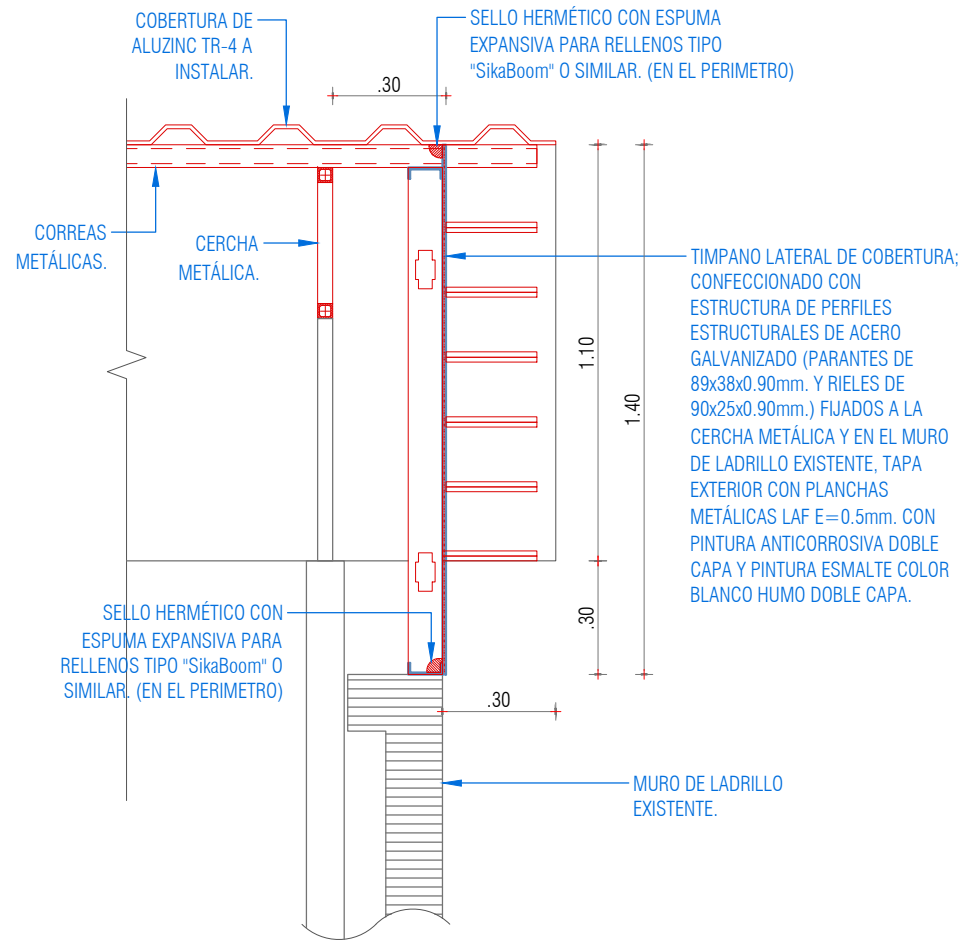

DETALLE 02
(Jr. ICA)
SECCIÓN LONGITUDINAL
ESC: 1/20

"SERVICIO PARA LA AMPLIACIÓN DEL ARCHIVO DESCONCENTRADO - ADMINISTRATIVO Y MANTENIMIENTO GENERAL DEL PREDIO UBICADO EN LA AVENIDA HUANCAMELICA Y JIRÓN ICA, DE LA CSJUU/PJ"



PLANO:	DETALLES	ÁREA TÉCNICA:	COORDINACIÓN DE INFRAESTRUCTURA DE LA CSJUU
SEDE:	ARCHIVO ICA-HUANCAMELICA DE LA CSJUU	ESPECIALIDAD:	ARQUITECTURA
DIRECCIÓN:	Esq. entre Av. Huancavelica y Jr. Ica	ESCALA:	1 / 20
UBICACIÓN:	Distrito: HUANCAYO; Provincia: HUANCAYO; Departamento: JUNÍN	FECHA:	FEBRERO - 2024

D-05

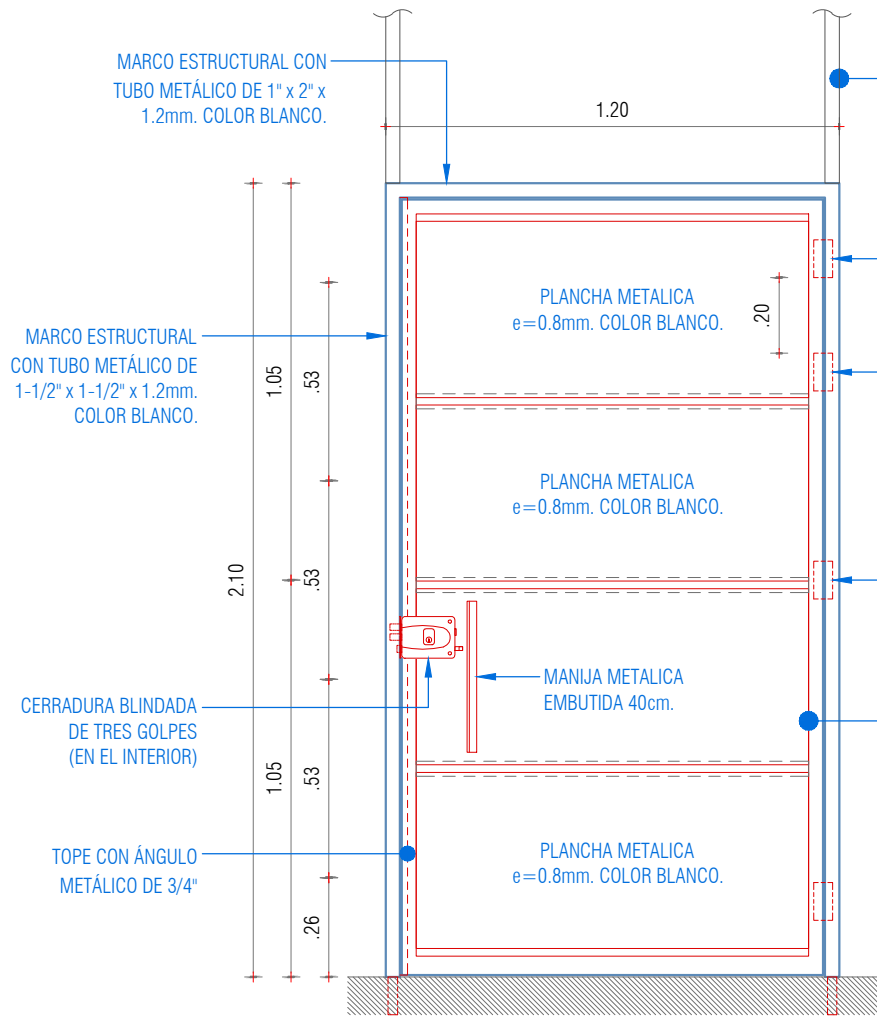

DETALLE DE PUERTA /P-01)

ELEVACIÓN FRONTAL

ESC: 1/20

TUBO METÁLICO DE 1" x 2" x 1.2mm. EMBUTIDO EN EL MURO DE DRYWALL, ANCLADO EN PISO Y ESTRUCTURA METÁLICA DE COBERTURA, H=3.50m.

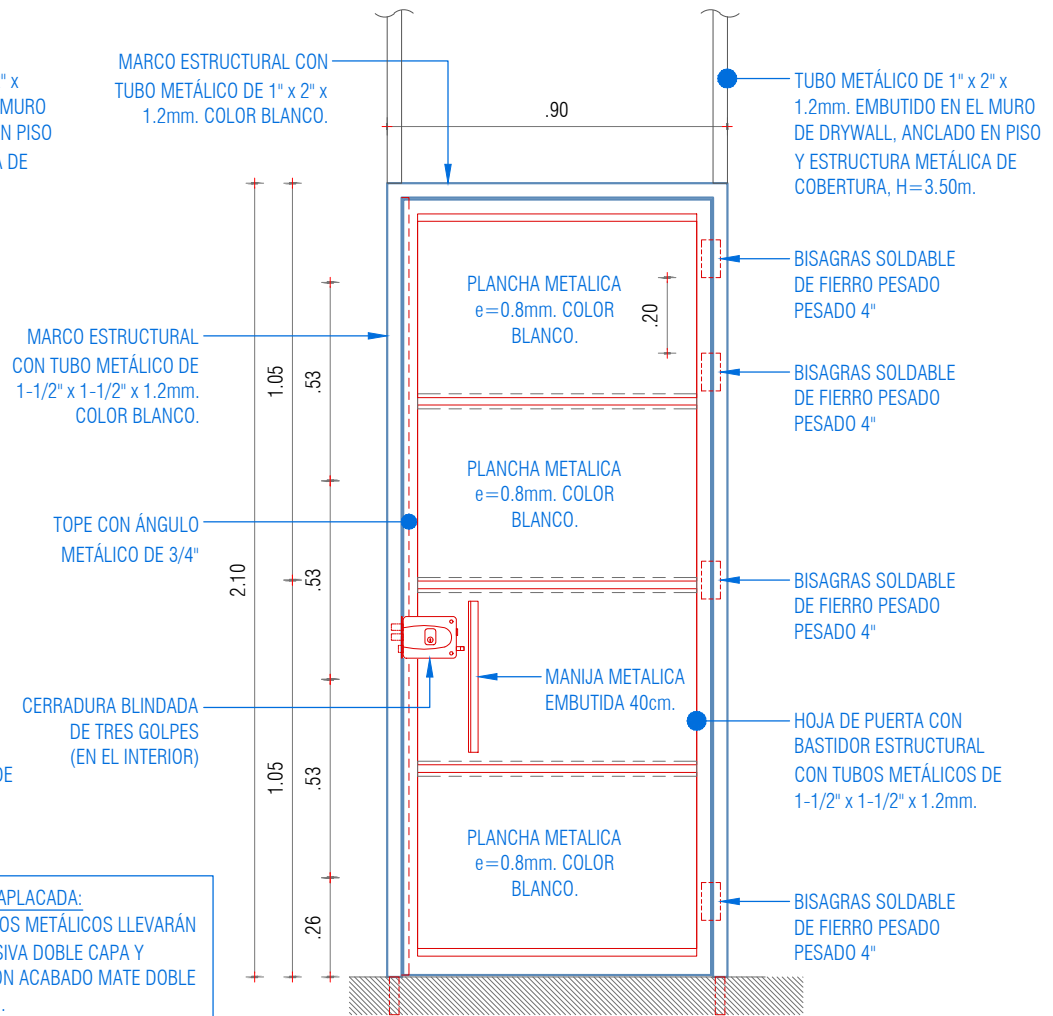

DETALLE DE PUERTA (P-02)

ELEVACIÓN FRONTAL

ESC: 1/20

NOTA PUERTA CONTRAPLACADA:
TODOS LOS ELEMENTOS METÁLICOS LLEVARÁN PINTURA ANTICORROSIVA DOBLE CAPA Y PINTURA ESMALTE CON ACABADO MATE DOBLE CAPA COLOR BLANCO.
LA ESTRUCTURA DE LA PUERTA SE EMPOTRARA EN EL PISO Y ESTRUCTURA DE LA COBERTURA PARA DAR ESTABILIDAD A LA PUERTA, PREVIO PICADO Y RESANE DEL ORIFICIO DE ANCLAJE..

"SERVICIO PARA LA AMPLIACIÓN DEL ARCHIVO DESCONCENTRADO - ADMINISTRATIVO Y MANTENIMIENTO GENERAL DEL PREDIO UBICADO EN LA AVENIDA HUANCAMELICA Y JIRÓN ICA, DE LA CSJJU/PJ"



PLANO: DETALLES

SEDE: ARCHIVO ICA-HUANCAMELICA DE LA CSJJU

DIRECCIÓN: Esq. entre Av. Huancavelica y Jr. Ica

UBICACIÓN: Distrito: HUANCAYO; Provincia: HUANCAYO; Departamento: JUNÍN

ÁREA TÉCNICA: COORDINACIÓN DE INFRAESTRUCTURA DE LA CSJJU

ESPECIALIDAD: ARQUITECTURA

ESCALA: 1 / 20

FECHA: FEBRERO - 2024

N° DE PLANO:

D-06

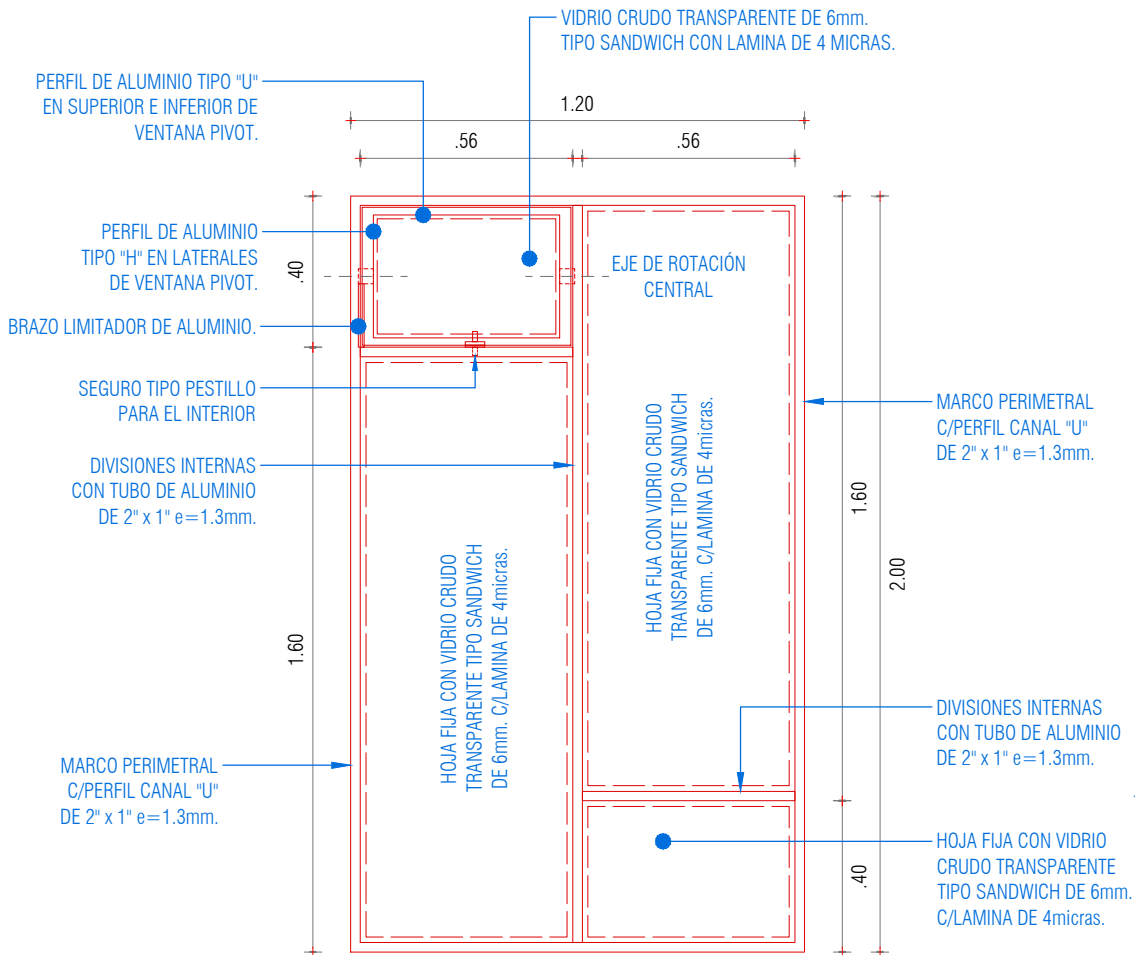

DETALLE DE VENTANA (V-01)

ELEVACIÓN FRONTAL
ESC: 1/20

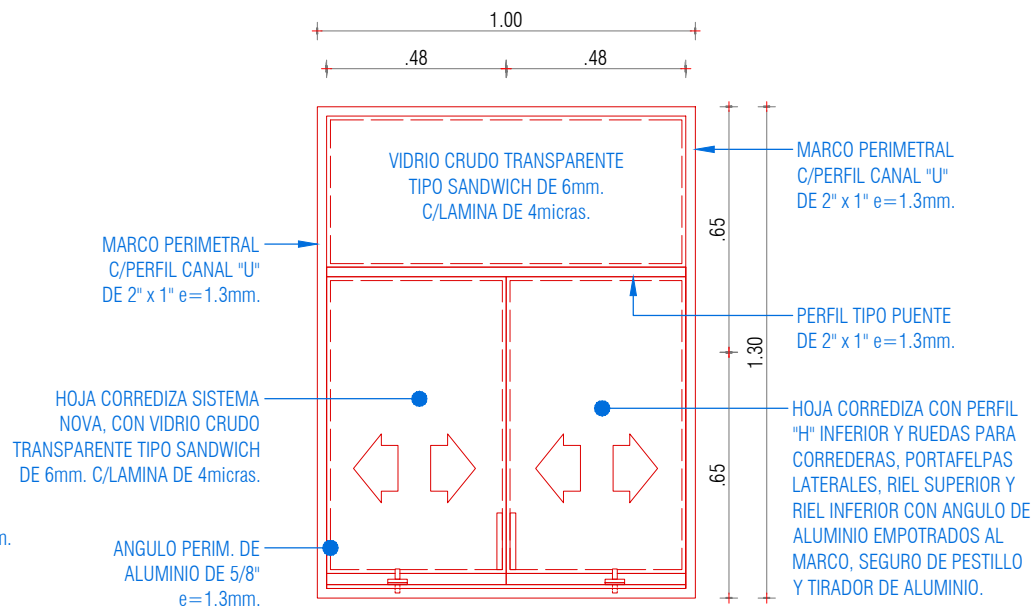

DETALLE DE VENTANA (V-02)

ELEVACIÓN FRONTAL
ESC: 1/20

"SERVICIO PARA LA AMPLIACIÓN DEL ARCHIVO DESCONCENTRADO - ADMINISTRATIVO Y MANTENIMIENTO GENERAL DEL PREDIO UBICADO EN LA AVENIDA HUANCVELICA Y JIRÓN ICA, DE LA CSJJU/PJ"



PLANO:	DETALLES	ÁREA TÉCNICA:	COORDINACIÓN DE INFRAESTRUCTURA DE LA CSJJU
SEDE:	ARCHIVO ICA-HUANCVELICA DE LA CSJJU	ESPECIALIDAD:	ARQUITECTURA
DIRECCIÓN:	Esq. entre Av. Huancavelica y Jr. Ica	ESCALA:	1 / 20
UBICACIÓN:	Distrito: HUANCAYO; Provincia: HUANCAYO; Departamento: JUNÍN	FECHA:	FEBRERO - 2024

N° DE PLANO:
D-07

TIPO	CANTIDAD	LARGO	ANCHO	H
CA-01	03	0.20m.	0.25m.	3.40m.
CA-02	03	0.20m.	0.25m.	3.70m.
CA-03	01	0.25m.	0.25m.	0.60m.

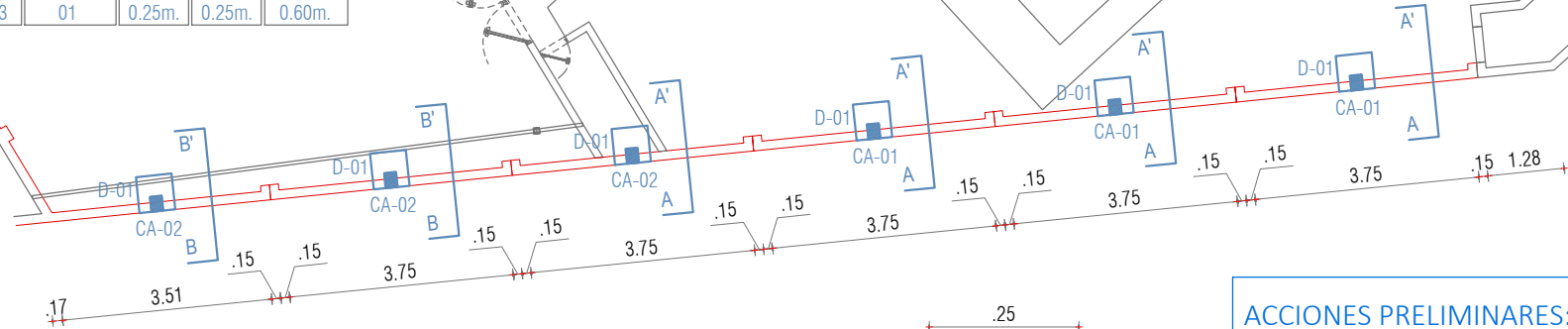

ARCHIVO ESC: 1/125

Technical drawing of a rectangular plate with the following specifications:

- Overall width: .25
- Overall height: .20
- Four corner holes with diameter $\varnothing 1/2"$.
- Two diagonal holes with diameter $\varnothing 3/8"$.
- Material and finish specifications: $\varnothing 3/8": 2@0.05, 5@0.10, 3@0.15, \text{RT0}@.20 \text{ C/Extr.}$

VISTA EN PLANTA
ESC: 12.5

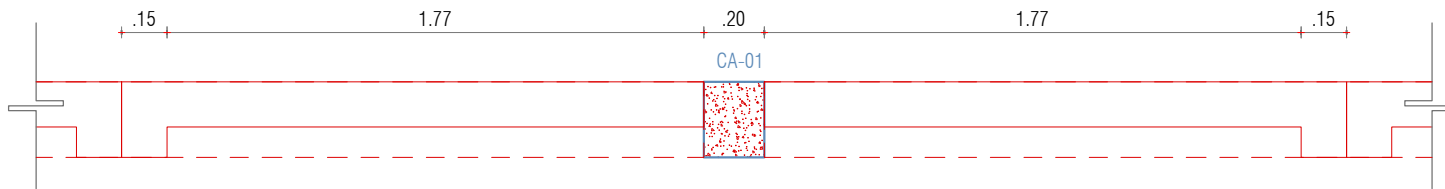

VISTA EN PLANTA - DETALLE GENERAL
ESC: 1/25

- SE INICIARÁ LOS TRABAJOS DE REFORZAMIENTO DE CERCO PERIMETRICO, CON EL ALZADO DEL CERCO PROVISIONAL CON MALLA ARPILLERA EN EL FRONTAL DE LA Av. HUANCAMELICA.
- Previo a corte de la sección del muro de ladrillo, se realizará el apuntalamiento con listones de madera por ambos lados y ambas caras de la sección a intervenir.

- LA INTERVENCIÓN SE REALIZARÁ TENIENDO EN CUENTA LA EXISTENCIA DEL CERCO ELÉCTRICO SOBRE EL CERCO PERIMETRAL, EL CUAL DEBE SER APAGADO CUANDO SE REQUIERA.
- LA COLUMNETA LLEVARA CIMENTACION DE 0.60x0.60m. h=0.60m. A PARTIR DEL NIVEL INTERIOR, CON CONCRETO $F_c=210\text{kg/cm}^2$
- CONSIDERAR CONCRETO $F_c=210\text{kg/cm}^2$, BARRAS DE FIERRO CORRUGADO GRADO 60 DE 1/2" (LONGITUDINAL) Y 3/8" (ESTRIBOS), APLICACIÓN DE ADHESIVO TIPO "Sikadur 32 Gel", Y ACABADO FINAL TARRAJEADO CON MEZCLA DE CEMENTO ARENA FINA 1:5.



ÁREA TÉCNICA: COORDINACIÓN DE INFRAESTRUCTURA DE LA CSJU
ESPECIALIDAD: ESTRUCTURAS
ESCALA: 1 / 20 N° DE PLANO: E-01
FECHA: FEBRERO - 2024

E-01

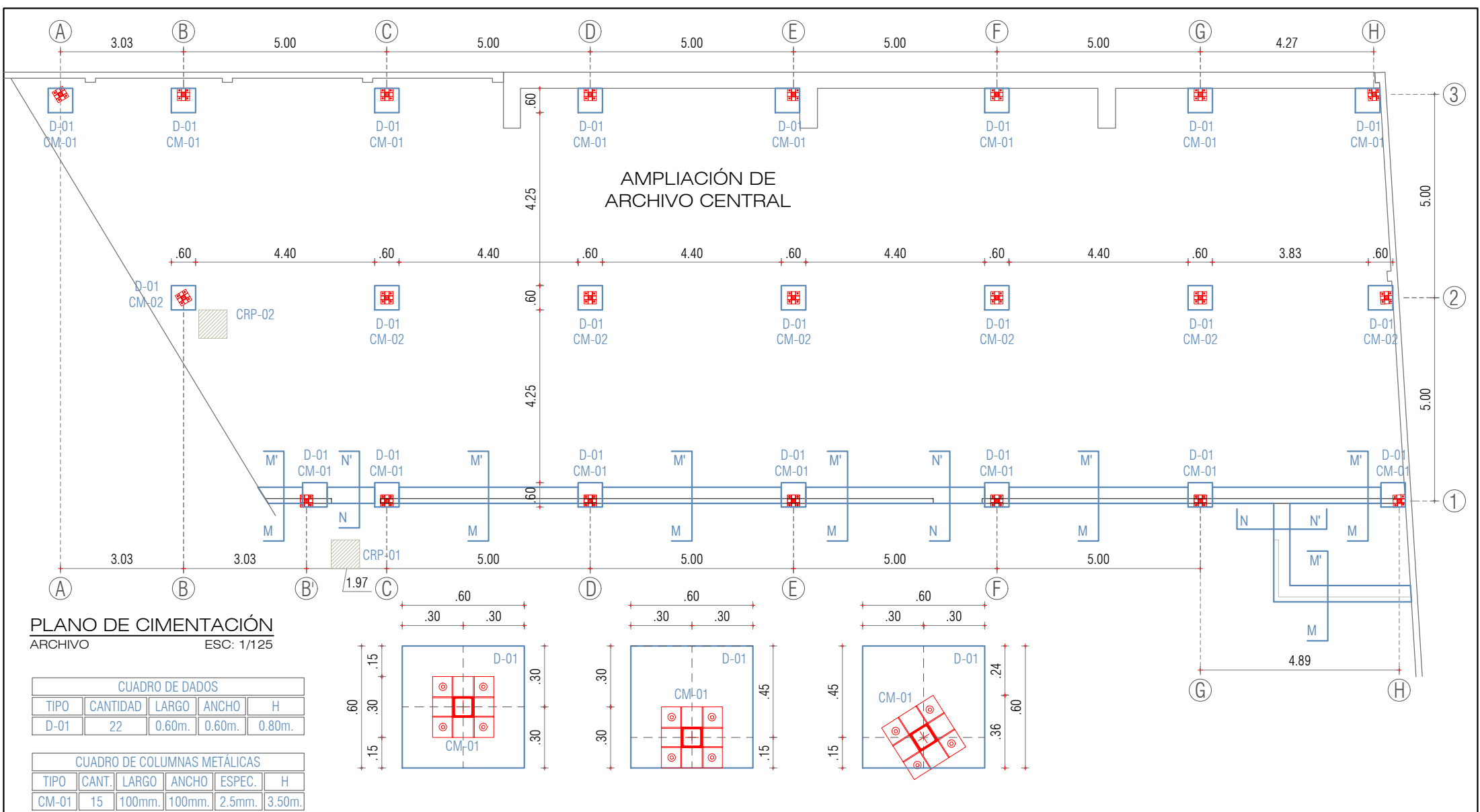

"SERVICIO PARA LA AMPLIACIÓN DEL ARCHIVO DESCONCENTRADO - ADMINISTRATIVO Y MANTENIMIENTO GENERAL DEL PREDIO UBICADO EN LA AVENIDA HUANCAMELICA Y JIRÓN ICA, DE LA CSJJU/PJ"

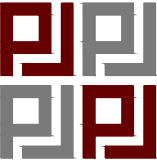

PLANO:	CIMENTACION	ÁREA TÉCNICA:	COORDINACIÓN DE INFRAESTRUCTURA DE LA CSJJU
SEDE:	ARCHIVO ICA-HUANCAMELICA DE LA CSJJU	ESPECIALIDAD:	ESTRUCTURAS
DIRECCIÓN:	Esq. entre Av. Huancavelica y Jr. Ica	ESCALA:	1 / 20
UBICACIÓN:	Distrito: HUANCAYO; Provincia: HUANCAYO; Departamento: JUNÍN	FECHA:	FEBRERO - 2024
N° DE PLANO:	E-02		

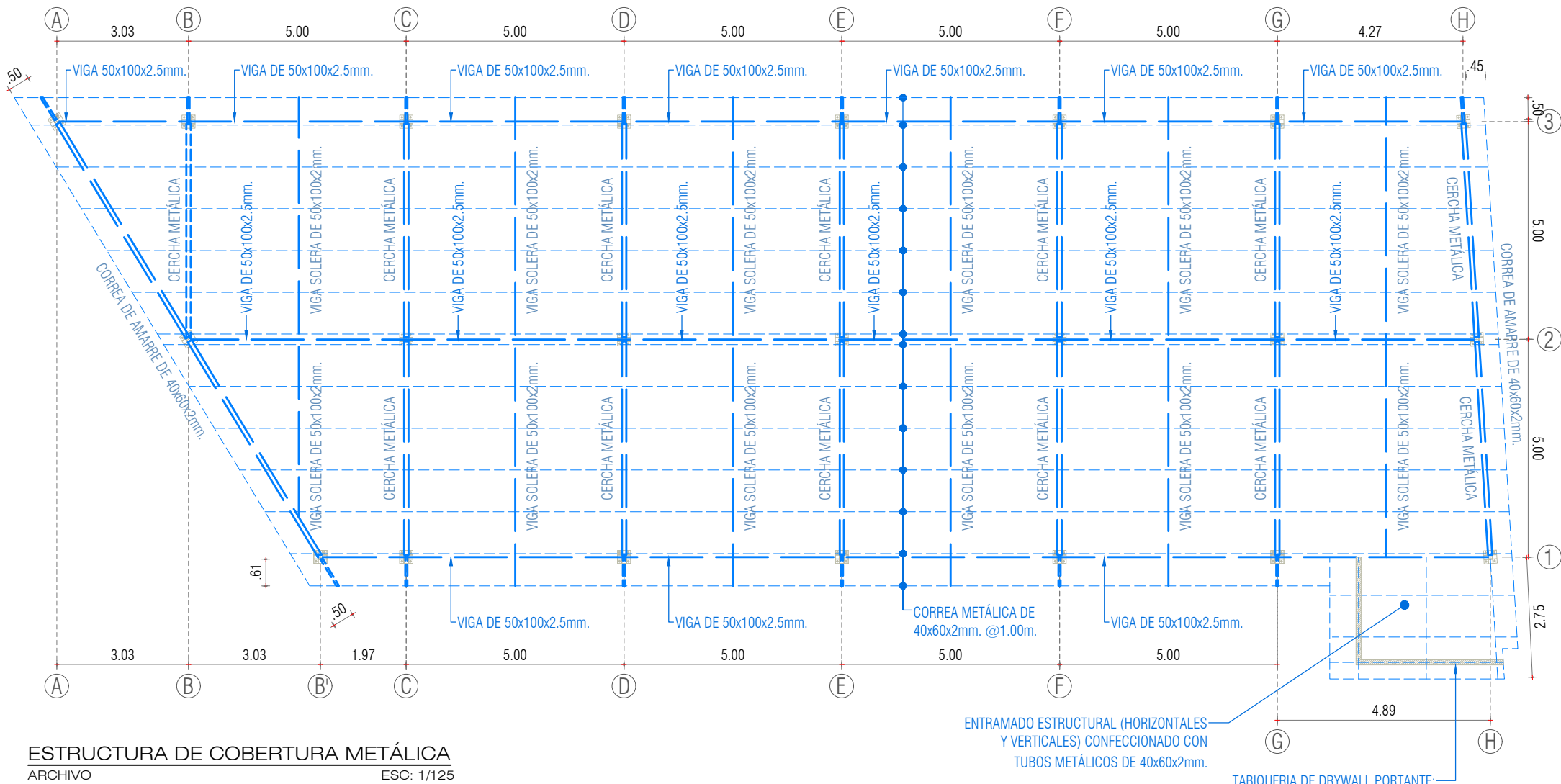

ESTRUCTURA DE COBERTURA METÁLICA
ARCHIVO ESC: 1/125

"SERVICIO PARA LA AMPLIACIÓN DEL ARCHIVO DESCONCENTRADO - ADMINISTRATIVO Y MANTENIMIENTO GENERAL DEL PREDIO UBICADO EN LA AVENIDA HUANCVELICA Y JIRÓN ICA, DE LA CSJJU/PJ"

	PLANO:	COBERTURA METALICA	ÁREA TÉCNICA:	COORDINACIÓN DE INFRAESTRUCTURA DE LA CSJJU
	SEDE:	ARCHIVO ICA-HUANCVELICA DE LA CSJJU	ESPECIALIDAD:	ESTRUCTURAS
	DIRECCIÓN:	Esq. entre Av. Huancavelica y Jr. Ica	ESCALA:	1 / 20
	UBICACIÓN:	Distrito: HUANCAYO; Provincia: HUANCAYO; Departamento: JUNÍN	FECHA:	FEBRERO - 2024

N° DE PLANO:
E-03

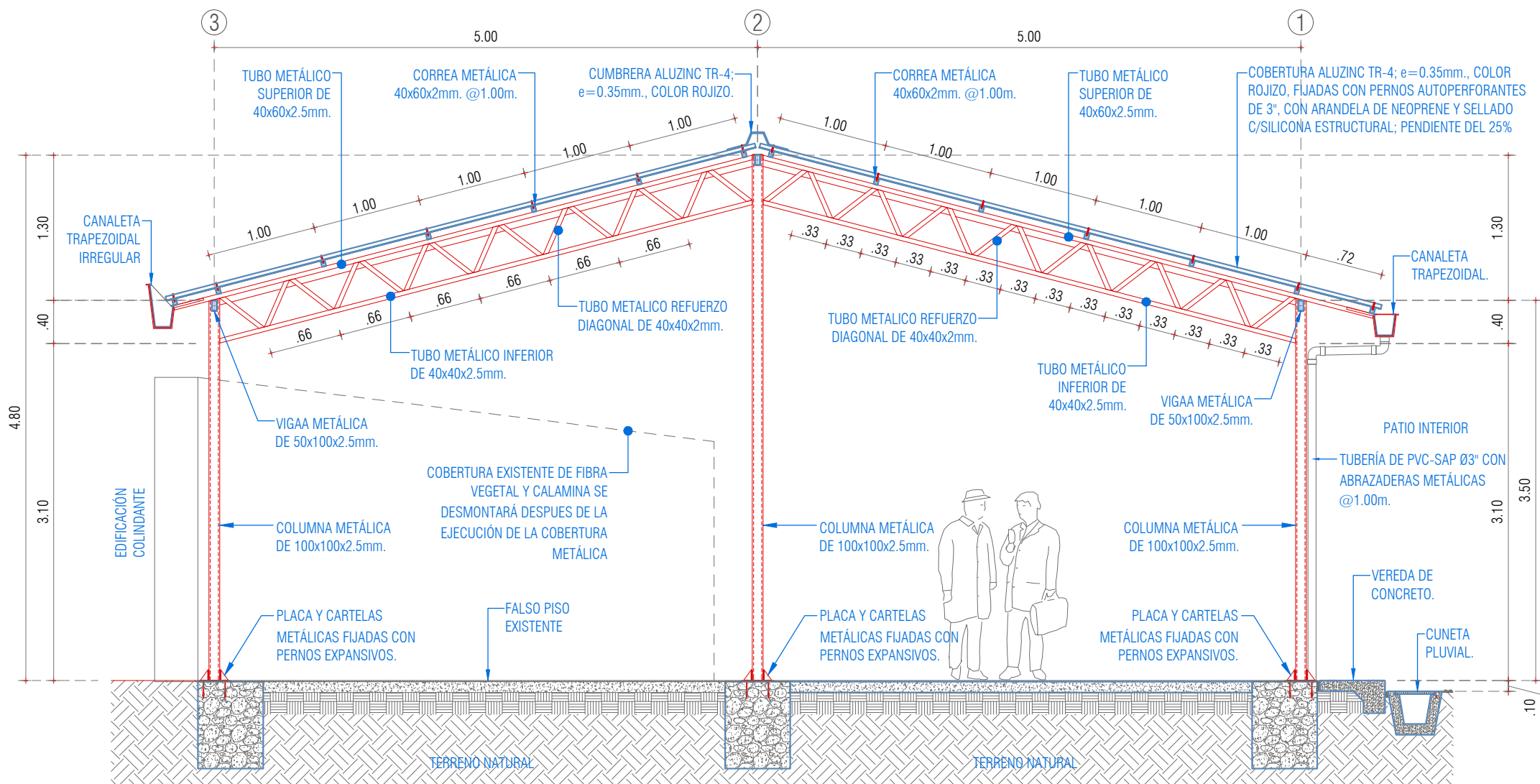

DETALLE DE EJES: C - D - E - F -G

SECCIÓN TRANSVERSAL

ESC: 1/20

"SERVICIO PARA LA AMPLIACIÓN DEL ARCHIVO DESCONCENTRADO - ADMINISTRATIVO Y MANTENIMIENTO GENERAL DEL PREDIO UBICADO EN LA AVENIDA HUANCVELICA Y JIRÓN ICA, DE LA CSJUU/PJ"



PLANO: CERCHA METALICA
SEDE: ARCHIVO ICA-HUANCVELICA DE LA CSJUU
DIRECCIÓN: Esq. entre Av. Huancavelica y Jr. Ica
UBICACIÓN: Distrito: HUANCAYO; Provincia: HUANCAYO; Departamento: JUNÍN

ÁREA TÉCNICA: COORDINACIÓN DE INFRAESTRUCTURA DE LA CSJUU
ESPECIALIDAD: ESTRUCTURAS
ESCALA: 1 / 20
FECHA: FEBRERO - 2024

N° DE PLANO: **E-04**

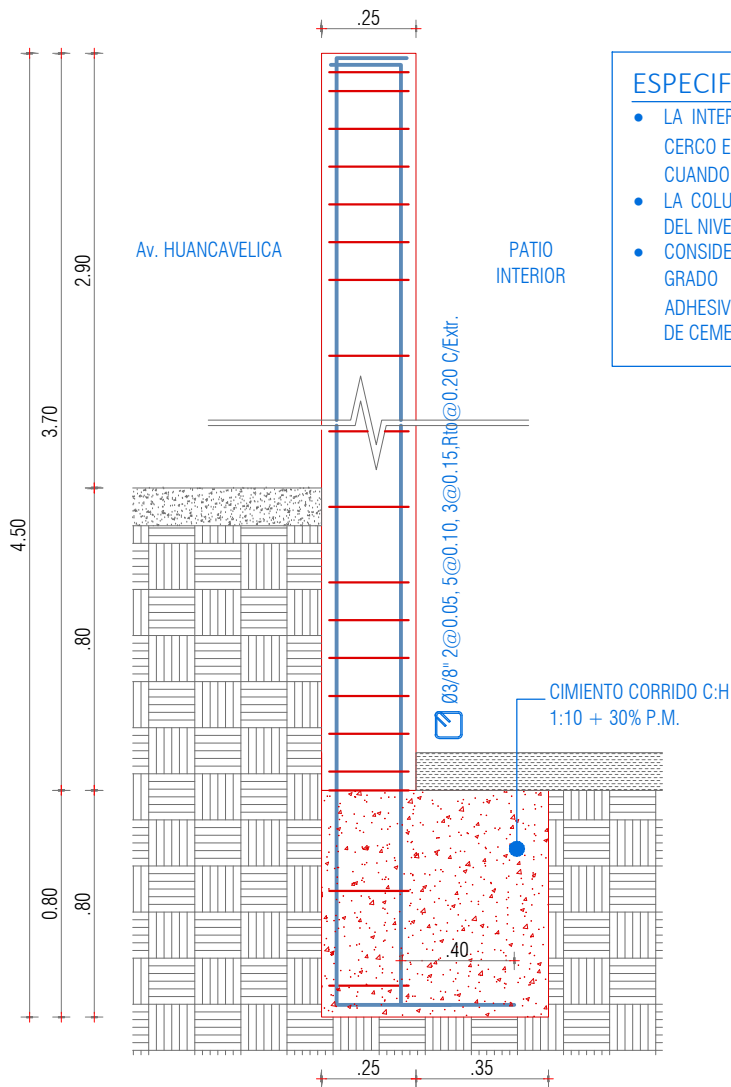
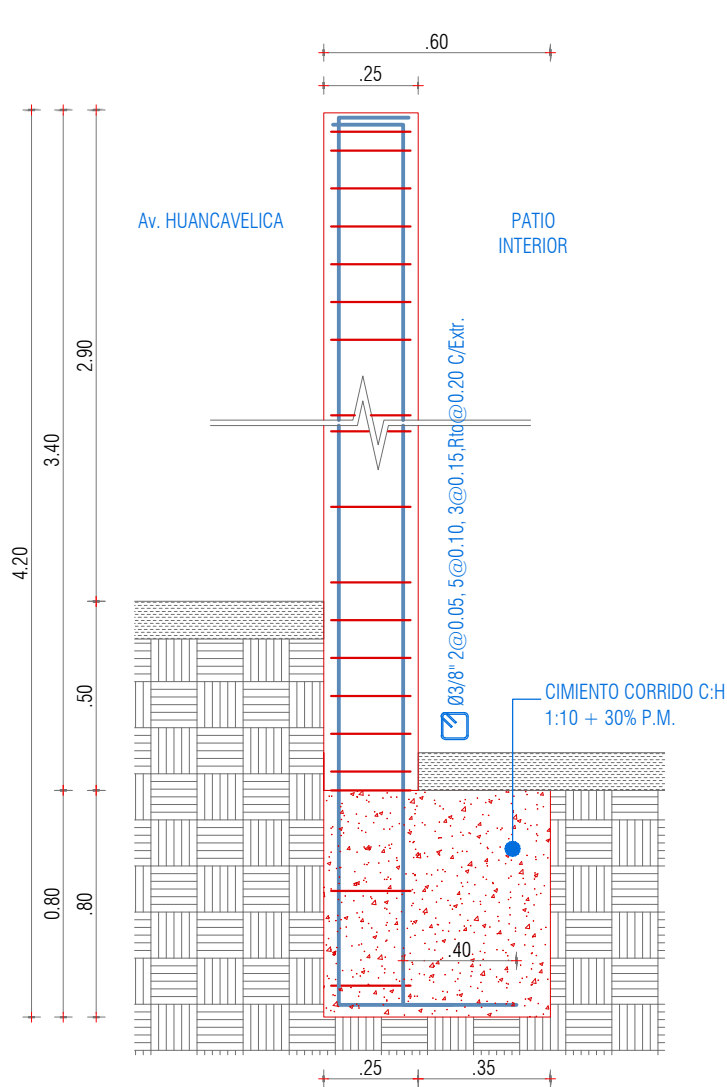

ESPECIFICACIONES:

- LA INTERVENCIÓN SE REALIZARÁ TENIENDO EN CUENTA LA EXISTENCIA DEL CERCO ELÉCTRICO SOBRE EL CERCO PERIMETRAL, EL CUAL DEBE SER APAGADO CUANDO SE REQUIERA.
- LA COLUMNETA LLEVARA CIMENTACION DE 0.60x0.60m. h=0.60m. A PARTIR DEL NIVEL INTERIOR, CON CONCRETO $F_c=210\text{kg/cm}^2$
- CONSIDERAR CONCRETO $F_c=210\text{kg/cm}^2$, BARRAS DE FIERRO CORRUGADO GRADO 60 DE 1/2" (LONGITUDINAL) Y 3/8" (ESTRIBOS), APLICACIÓN DE ADHESIVO TIPO "Sikadur 32 Gel", Y ACABADO FINAL TARRAJEADO CON MEZCLA DE CEMENTO ARENA FINA 1:5.

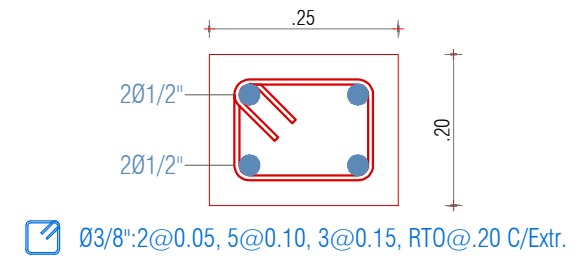

COLUMNETA CA-01; CA-02

VISTA EN PLANTA

ESC: 10

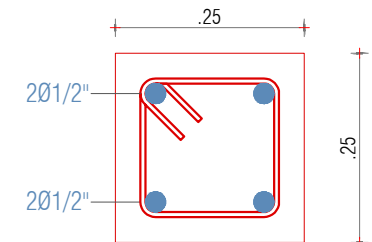

COLUMNETA CA-03

COMPLEMENTAR ALTURA h=0.60 ml

VISTA EN PLANTA

ESC: 10

"SERVICIO PARA LA AMPLIACIÓN DEL ARCHIVO DESCONCENTRADO - ADMINISTRATIVO Y MANTENIMIENTO GENERAL DEL PREDIO UBICADO EN LA AVENIDA HUANCAVELICA Y JIRÓN ICA, DE LA CSJJU/PJ"



PLANO:

DETALLES

SEDE:

ARCHIVO ICA-HUANCAVELICA DE LA CSJJU

DIRECCIÓN:

Esq. entre Av. Huancavelica y Jr. Ica

UBICACIÓN:

Distrito: HUANCAYO; Provincia: HUANCAYO; Departamento: JUNÍN

ÁREA TÉCNICA:

COORDINACIÓN DE INFRAESTRUCTURA DE LA CSJJU

ESPECIALIDAD:

ESTRUCTURAS

ESCALA:

1 / 20

FECHA:

FEBRERO - 2024

N° DE PLANO:

E-06

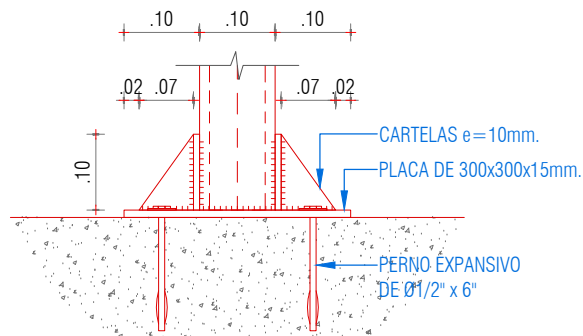

CORTE TRANSVERSAL

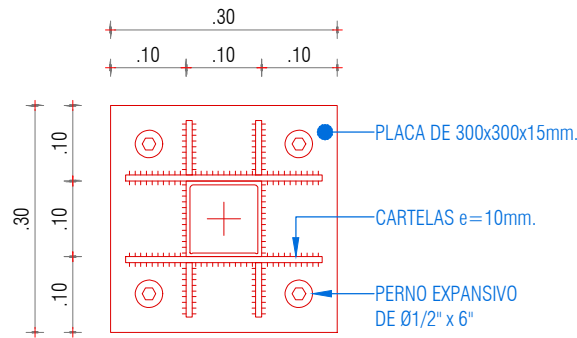

PLANTA

DETALLE DE PLACAS Y CARTELAS

ESC: 1/10

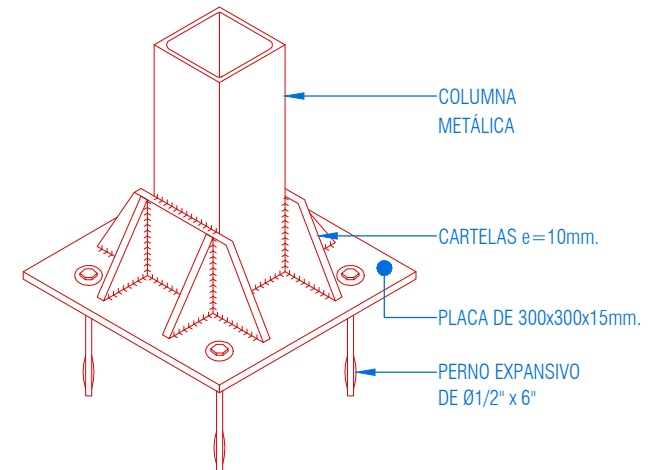

ISOMETRÍA

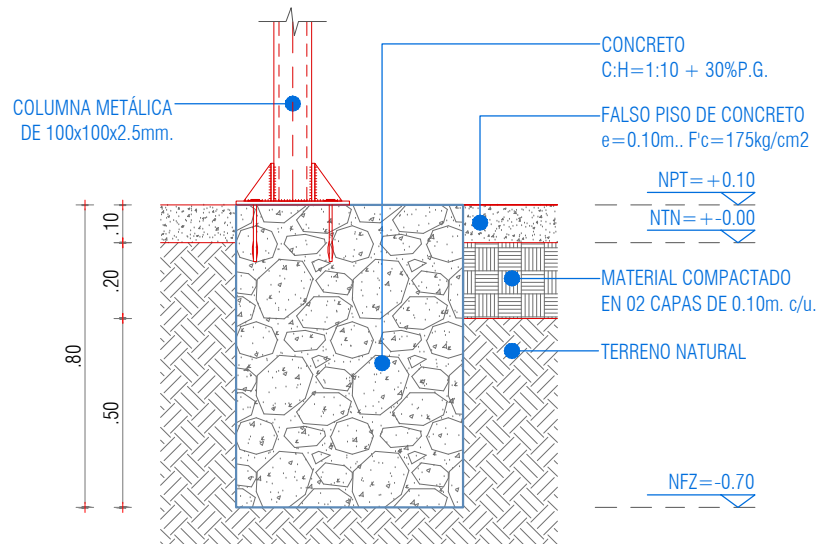

ZAPATAS D-01

CORTE TRANSVERSAL

ESC: 1/20

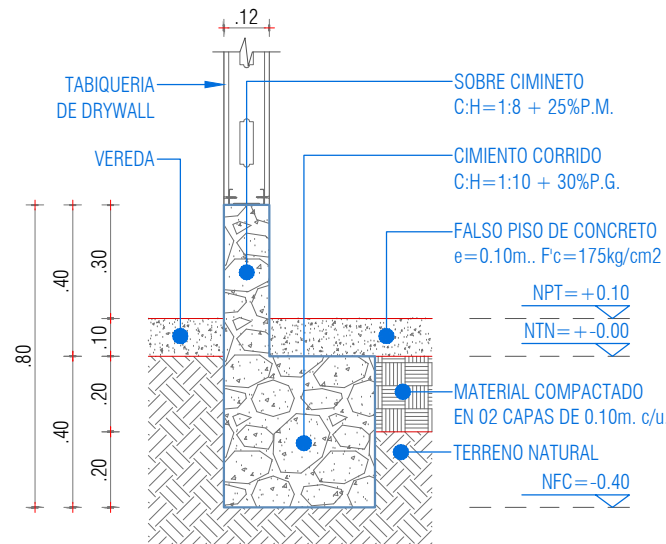

SECCIÓN M - M'

CORTE TRANSVERSAL

ESC: 1/20

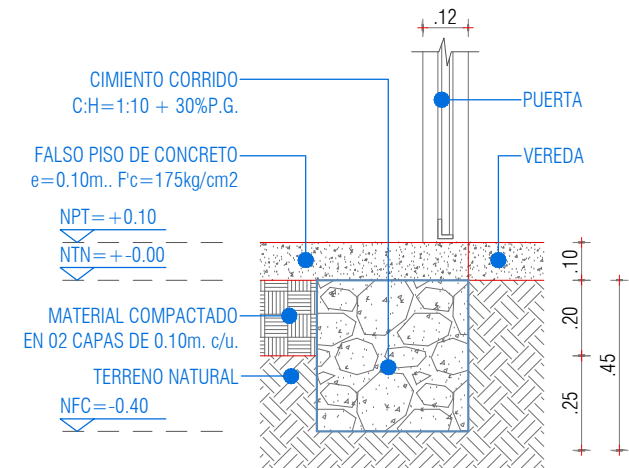

SECCIÓN N - N'

CORTE TRANSVERSAL

ESC: 1/20

"SERVICIO PARA LA AMPLIACIÓN DEL ARCHIVO DESCONCENTRADO - ADMINISTRATIVO Y MANTENIMIENTO GENERAL DEL PREDIO UBICADO EN LA AVENIDA HUANCAMELICA Y JIRÓN ICA, DE LA CSJJU/PJ"



PLANO: DETALLES
SEDE: ARCHIVO ICA-HUANCAMELICA DE LA CSJJU
DIRECCIÓN: Esq. entre Av. Huancavelica y Jr. Ica
UBICACIÓN: Distrito: HUANCAYO; Provincia: HUANCAYO; Departamento: JUNÍN

ÁREA TÉCNICA: COORDINACIÓN DE INFRAESTRUCTURA DE LA CSJJU
ESPECIALIDAD: ESTRUCTURAS
ESCALA: 1 / 20
FECHA: FEBRERO - 2024

N° DE PLANO: **E-07**

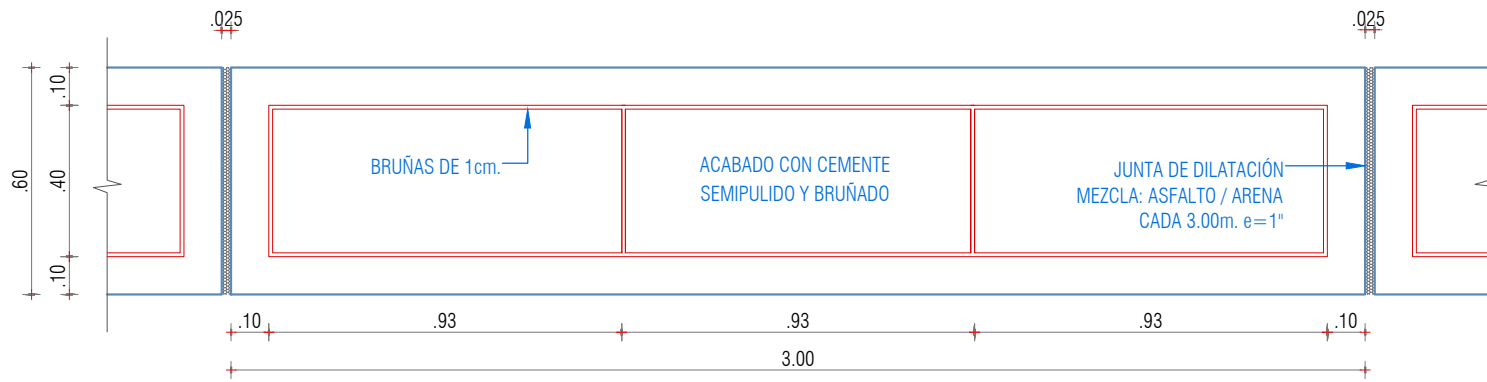

DETALLE DE VEREDA

VISTA EN PLANTA
ESC: 1/20

PLATINAS METÁLICAS DE 1-1/4"x3/16" @ 3.5cm.,
PARA CONFECCIÓN DE MARCO Y DIVISIONES
INTERIORES, PINTURA ANTICORROSIVA DOBLE CAPA
Y PINTURA ESMALTE COLOR NEGRO DOBLE CAPA.

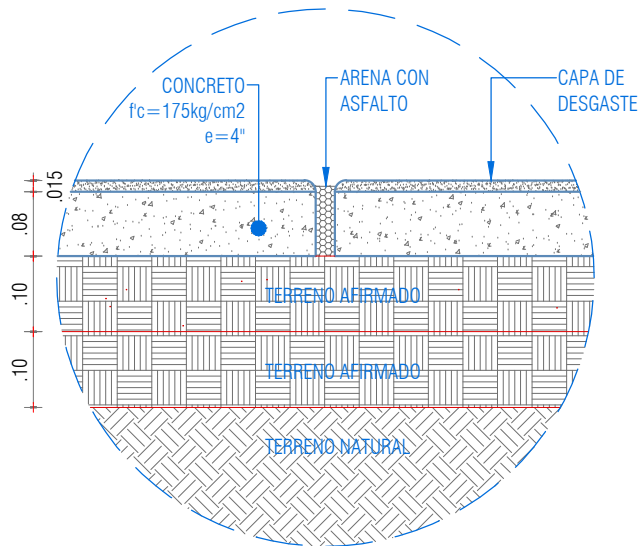

JUNTA DE DILATACIÓN

EN VEREDA
ESC: 1/10

ESPECIFICACIONES TECNICAS VEREDAS

AFIRMADO:
Espesor : 20cm.
(Compactado c/plancha Compactadora 95%)

ESPEJOR DE VEREDAS E=4"
Base : 10 cm (Concreto F'c=175 Kg/cm2)
Pasta : 1.5 cm (Mortero C:A 1:2)

BRUÑAS de 1 cm.:
Longitudinal : a 10 cm. del borde
Transversales : cada 0.93

JUNTAS ASFALTICAS DE DILATACION
Espesor : 1" (Rellenado con arena gruesa+ asfalto :
Dosificación:asfalto-arena gruesa(5% -95% en peso)
Espaciamiento cada 3.00 m.

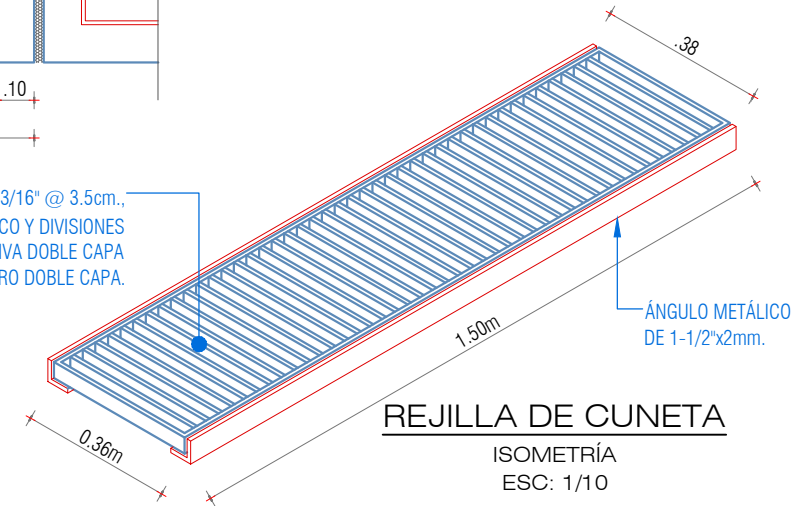

REJILLA DE CUNETA

ISOMETRÍA
ESC: 1/10

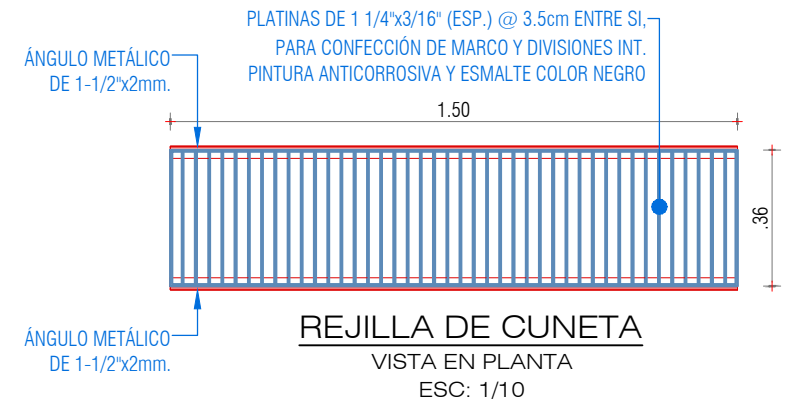

REJILLA DE CUNETA

VISTA EN PLANTA
ESC: 1/10

"SERVICIO PARA LA AMPLIACIÓN DEL ARCHIVO DESCONCENTRADO - ADMINISTRATIVO Y MANTENIMIENTO GENERAL DEL PREDIO UBICADO
EN LA AVENIDA HUANCAMELICA Y JIRÓN ICA, DE LA CSJJU/PJ"



PLANO: **DETALLES**
SEDE: ARCHIVO ICA-HUANCAMELICA DE LA CSJJU
DIRECCIÓN: Esq. entre Av. Huancavelica y Jr. Ica
UBICACIÓN: Distrito: HUANCAYO; Provincia: HUANCAYO; Departamento: JUNÍN

ÁREA TÉCNICA: COORDINACIÓN DE INFRAESTRUCTURA DE LA CSJJU
ESPECIALIDAD: ESTRUCTURAS
ESCALA: 1 / 20
FECHA: FEBRERO - 2024

N° DE PLANO: **E-08**

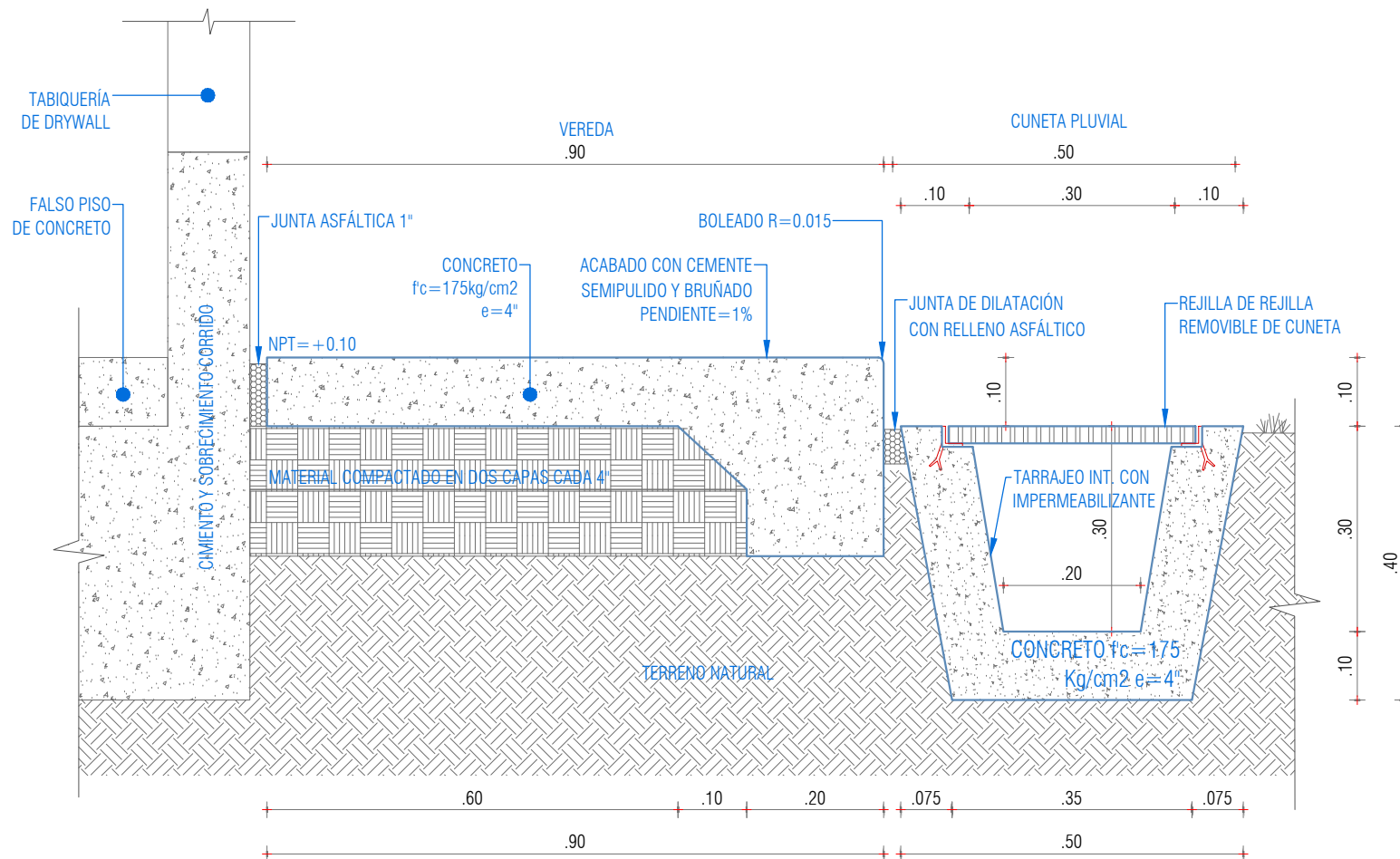

DETALLE DE VEREDA
CORTE TRANSVERSAL
ESC: 1/10

"SERVICIO PARA LA AMPLIACIÓN DEL ARCHIVO DESCONCENTRADO - ADMINISTRATIVO Y MANTENIMIENTO GENERAL DEL PREDIO UBICADO EN LA AVENIDA HUANCAMELICA Y JIRÓN ICA, DE LA CSJJU/PJ"



PLANO: **DETALLES**

SEDE: ARCHIVO ICA-HUANCAMELICA DE LA CSJJU

DIRECCIÓN: Esq. entre Av. Huancavelica y Jr. Ica

UBICACIÓN: Distrito: HUANCAYO; Provincia: HUANCAYO; Departamento: JUNÍN

ÁREA TÉCNICA: COORDINACIÓN DE INFRAESTRUCTURA DE LA CSJJU

ESPECIALIDAD: ESTRUCTURAS

ESCALA: 1 / 20

FECHA: FEBRERO - 2024

E-09

CAJA DE REGISTRO PLUVIAL			
CODIGO	MEDIDAS INTERNAS	N.C.T.	N.C.F.
CRP-01	50x50x50cm.	+ - 0.00	- 0.50
CRP-02	50x50x60cm.	+0.10	- 0.70

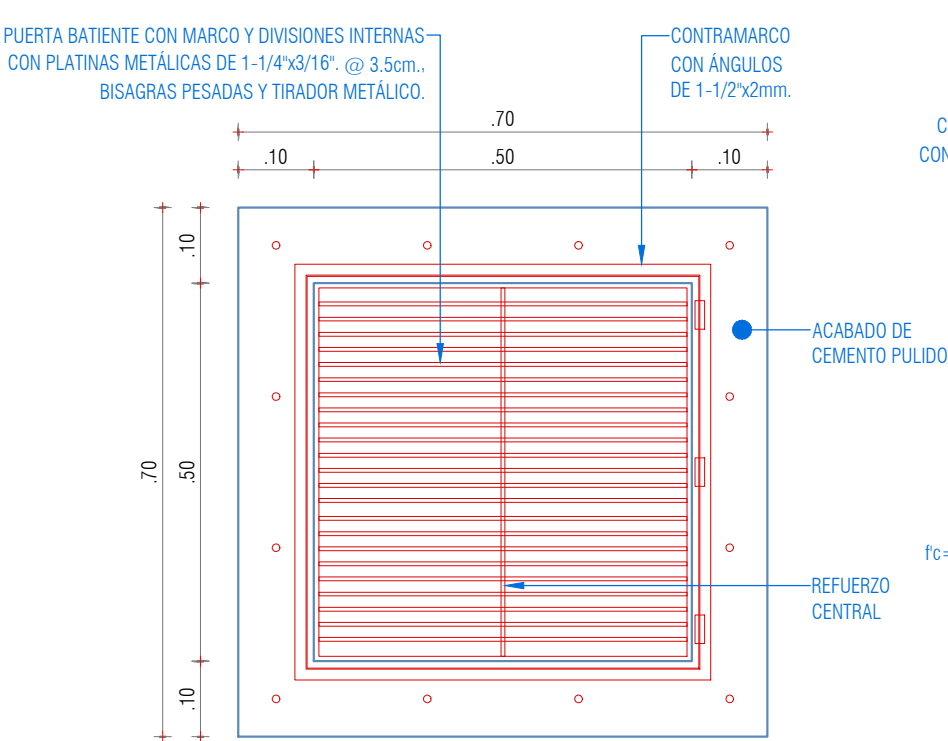

CAJA DE REGISTRO PLUVIAL; CRP-01

VISTA EN PLANTA

ESC: 1/10

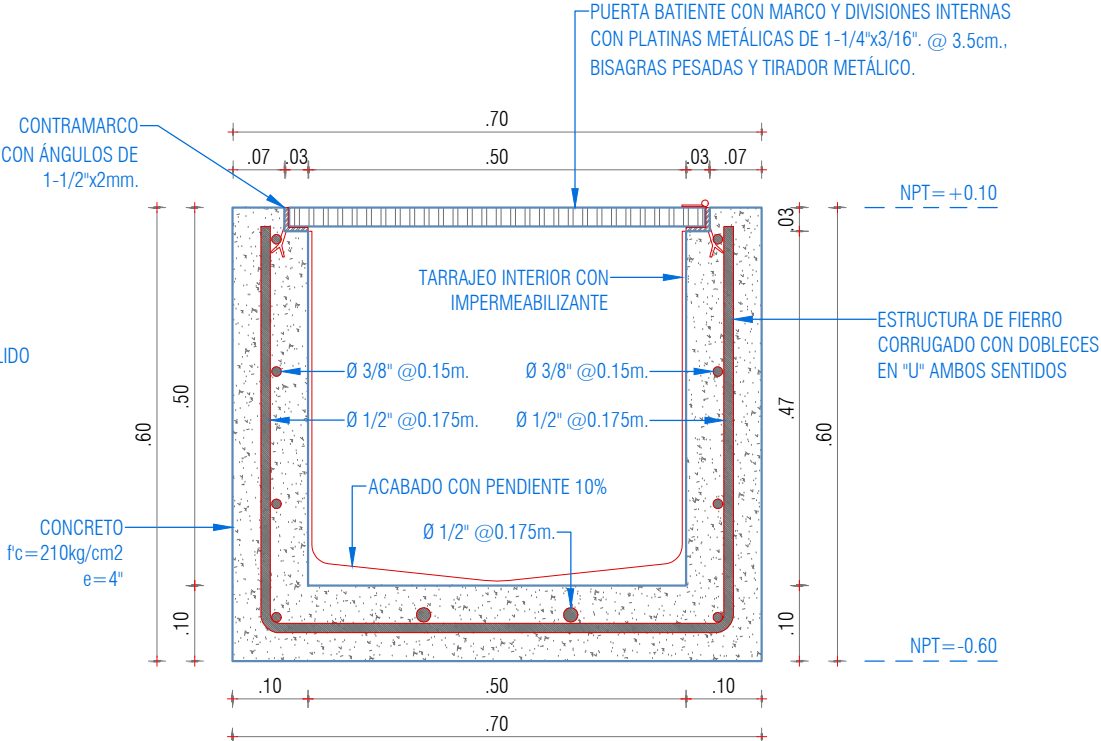

CAJA DE REGISTRO PLUVIAL; CRP-01

CORTE TRANSVERSAL

ESC: 1/10

"SERVICIO PARA LA AMPLIACIÓN DEL ARCHIVO DESCONCENTRADO - ADMINISTRATIVO Y MANTENIMIENTO GENERAL DEL PREDIO UBICADO EN LA AVENIDA HUANCAMELICA Y JIRÓN ICA, DE LA CSJJU/PJ"



PLANO:	DETALLES	ÁREA TÉCNICA:	COORDINACIÓN DE INFRAESTRUCTURA DE LA CSJJU
SEDE:	ARCHIVO ICA-HUANCAMELICA DE LA CSJJU	ESPECIALIDAD:	ESTRUCTURAS
DIRECCIÓN:	Esq. entre Av. Huancavelica y Jr. Ica	ESCALA:	1 / 20
UBICACIÓN:	Distrito: HUANCAYO; Provincia: HUANCAYO; Departamento: JUNÍN	FECHA:	FEBRERO - 2024

Technical drawing of a square slab with dimensions and annotations:

- Dimensions:**
 - Overall width: .70
 - Overall height: .70
 - Inner square dimensions: .50 (width) x .50 (height)
 - Margin dimensions: .10 (width) x .10 (height)
- Annotations:**
 - Top left: "CON MARCO DE PLATINAS METÁLICAS DE 1/2" X 1/2" CON PLANCHAS DE FIERRO ESTRIADO DE 1/2" X 1/2" Y TIRADOR METÁLICO."
 - Top right: "CONTRAMARCO CON ÁNGULOS DE 1-1/2" X 2mm."
 - Right side: "ACABADO DE CEMENTO PULIDO"
- Details:**
 - The drawing shows a square slab with a grid of small triangles (representing reinforcement) and a border of small circles (representing reinforcement).
 - The inner square is defined by a red line, and the outer square is defined by a blue line.
 - The margin between the inner and outer squares is .10 units.

Technical drawing of a rectangular structure, likely a foundation or wall section, showing dimensions and construction details.

Dimensions:

- Overall width: .70
- Overall height: .80
- Inner width: .50
- Inner height: .67
- Top offset: .07 (left), .03 (right)
- Bottom offset: .10 (left), .10 (right)
- Right offset: .03 (top), .07 (bottom)

Annotations and Details:

- CONTRAMARCO CON ÁNGULOS DE 1-1/2"x2mm.** (Counterframe with 1-1/2"x2mm angles)
- PUERTA BATIENTE CON MARCO DE PLATINAS METÁLICAS DE 1-1/4"x3/16", TAPA CON PLANCHA DE FIERRO ESTRIADO DE 2.9mm., BISAGRAS PESADAS Y TIRADOR METÁLICO.** (Swinging door with metal plate frame, 2.9mm corrugated iron cover, heavy hinges, and metal handle)
- TARRAJEO INTERIOR CON IMPERMEABILIZANTE** (Interior waterproofing)
- Ø 1/2" @0.175m.** (Reinforcement bars)
- Ø 3/8" @0.20m.** (Reinforcement bars)
- ACABADO CON PENDIENTE 10%** (Finish with 10% slope)
- CONCRETO $f'_c = 210 \text{ kg/cm}^2$ $e = 4"$** (Concrete, $f'_c = 210 \text{ kg/cm}^2$, $e = 4"$)
- ESTRUCTURA DE FIERRO CORRUGADO CON DOBLECES EN "U" AMBOS SENTIDOS** (Corrugated iron structure with U-bends in both directions)
- NPT = +.00** (Reference level)
- NPT = -.70** (Reference level)



E-11

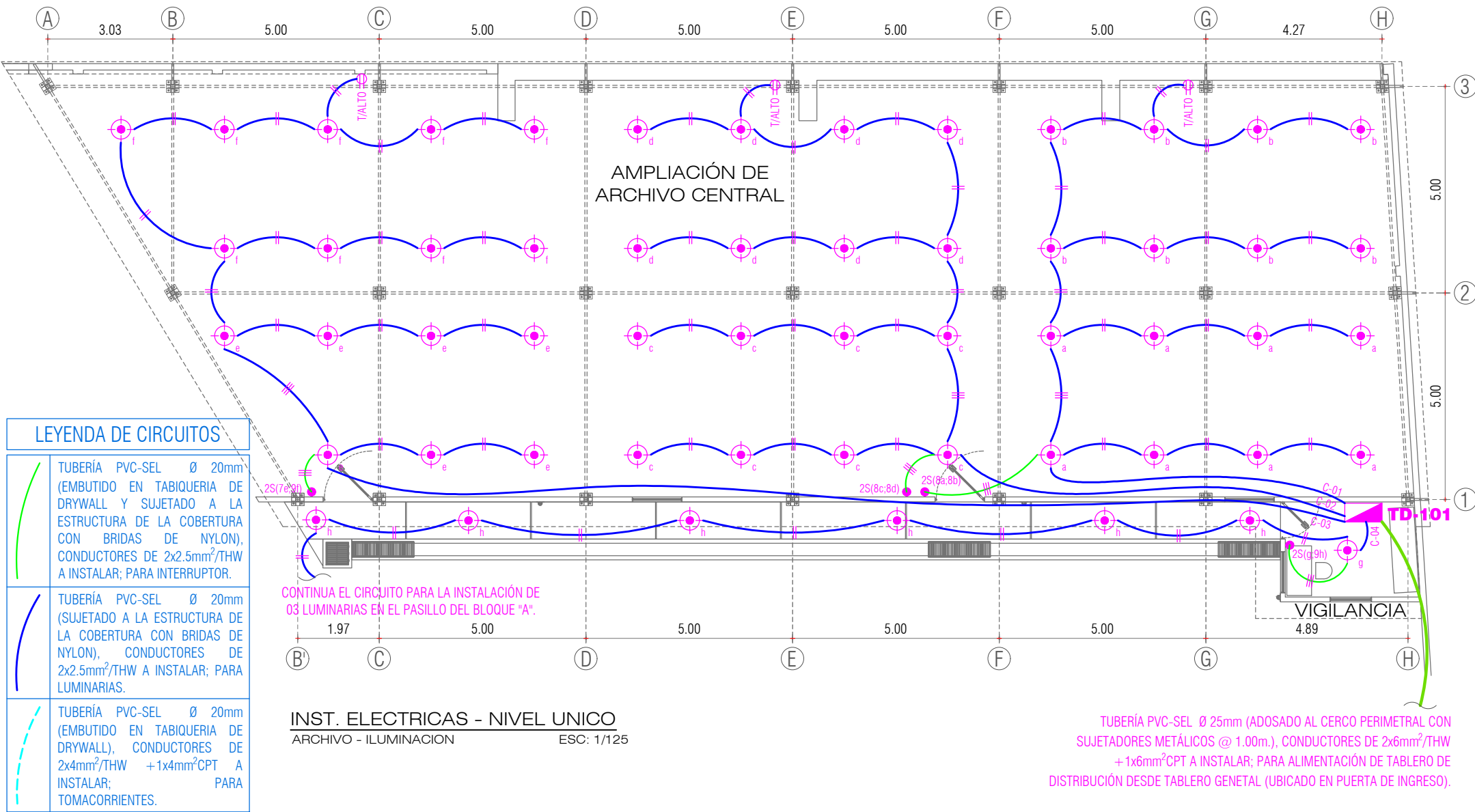

"SERVICIO PARA LA AMPLIACIÓN DEL ARCHIVO DESCONCENTRADO - ADMINISTRATIVO Y MANTENIMIENTO GENERAL DEL PREDIO UBICADO EN LA AVENIDA HUANCAMELICA Y JIRÓN ICA, DE LA CSJUU/PJ"



PLANO: ILUMINACION
SEDE: ARCHIVO ICA-HUANCAMELICA DE LA CSJUU
DIRECCIÓN: Esq. entre Av. Huancavelica y Jr. Ica
UBICACIÓN: Distrito: HUANCAYO; Provincia: HUANCAYO; Departamento: JUNÍN

ÁREA TÉCNICA: COORDINACIÓN DE INFRAESTRUCTURA DE LA CSJUU
ESPECIALIDAD: INSTALACIONES ELECTRICAS
ESCALA: 1 / 20
FECHA: FEBRERO - 2024
N° DE PLANO:

IE-01

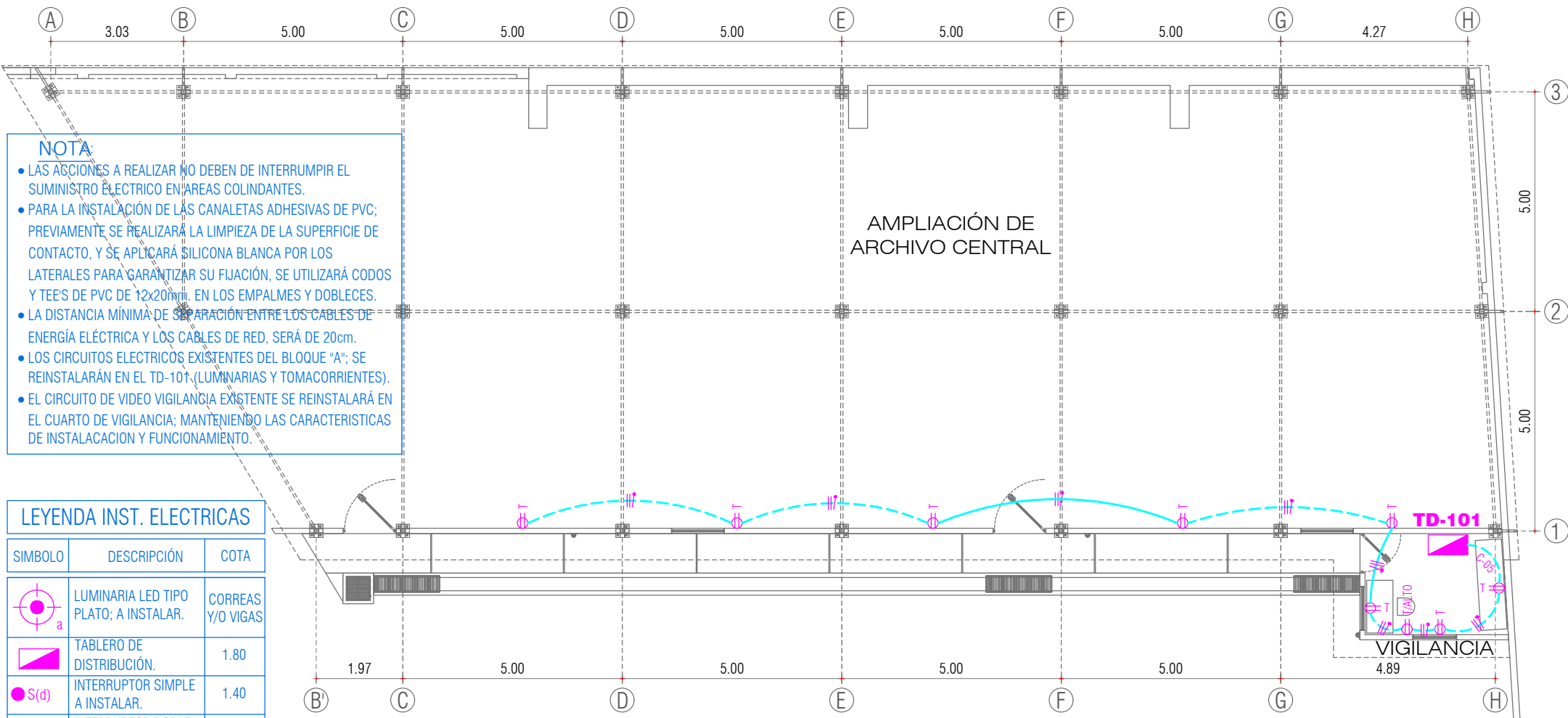

INST. ELÉCTRICAS - NIVEL ÚNICO
ARCHIVO - TOMACORRIENTES ESC: 1/125

"SERVICIO PARA LA AMPLIACIÓN DEL ARCHIVO DESCONCENTRADO - ADMINISTRATIVO Y MANTENIMIENTO GENERAL DEL PREDIO UBICADO EN LA AVENIDA HUANCAMELICA Y JIRÓN ICA, DE LA CSJUU/PJ"



PLANO: TOMACORRIENTES
SEDE: ARCHIVO ICA-HUANCAMELICA DE LA CSJUU
DIRECCIÓN: Esq. entre Av. Huancavelica y Jr. Ica
UBICACIÓN: Distrito: HUANCAYO; Provincia: HUANCAYO; Departamento: JUNÍN

ÁREA TÉCNICA: COORDINACIÓN DE INFRAESTRUCTURA DE LA CSJUU
ESPECIALIDAD: INSTALACIONES ELÉCTRICAS
ESCALA: 1 / 20
FECHA: FEBRERO - 2024
N° DE PLANO:

IE-02