

ESPECIFICACIONES TÉCNICAS DEL CONCRETO
 CONCRETO f'c : 175 KG/CM2
 -Cabezales y Aleros
 CONCRETO f'c : 140 KG/CM2+30% P.M.
 -Cimentación
 CONCRETO f'c : 140 KG/CM2 + 70% PG
 -Emboquillado de Piedra, Emax. 10"

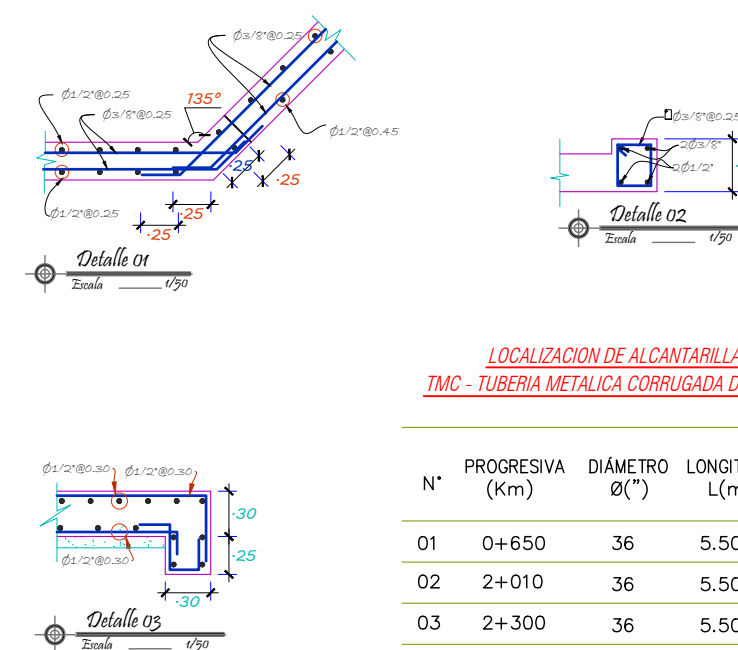

LOCALIZACION DE ALCANTARILLAS
 TMC - TUBERIA METALICA CORRUGADA DIAMETRO 36"

N°	PROGRESIVA (Km)	DIAMETRO Ø(")	LONGITUD L(m)	PENDIENTE (%)
01	0+650	36	5.50	2.00
02	2+010	36	5.50	2.00
03	2+300	36	5.50	2.00
04	2+820	36	5.50	2.00

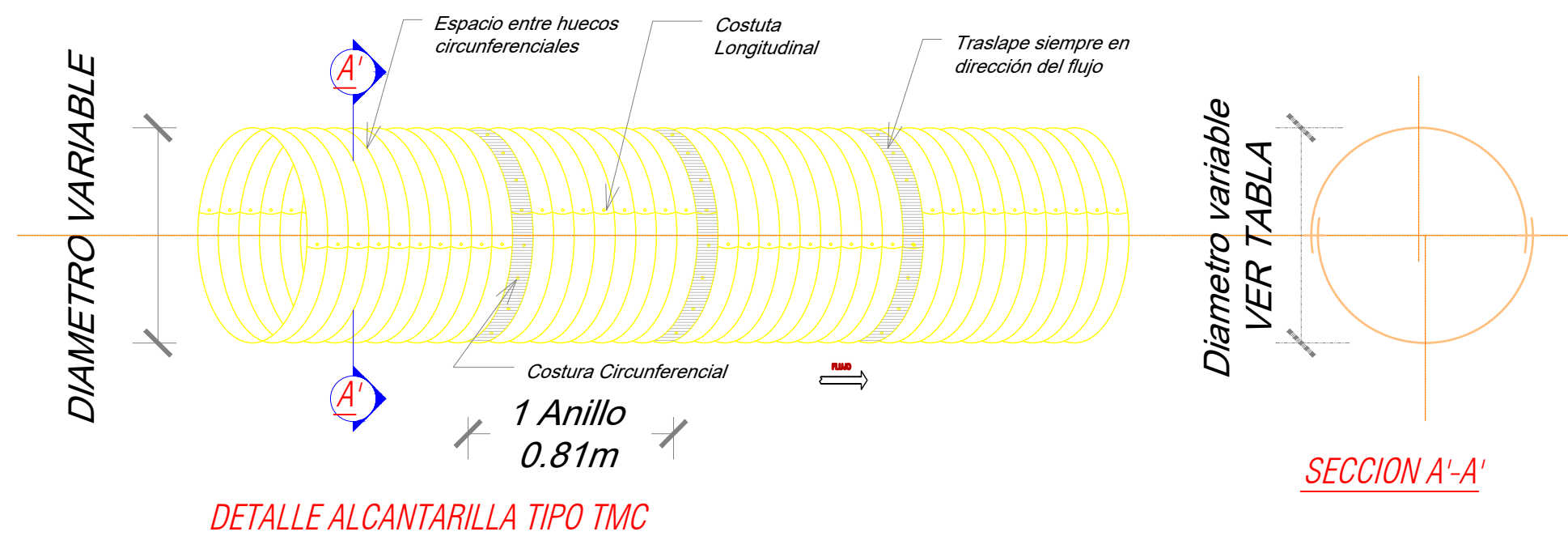
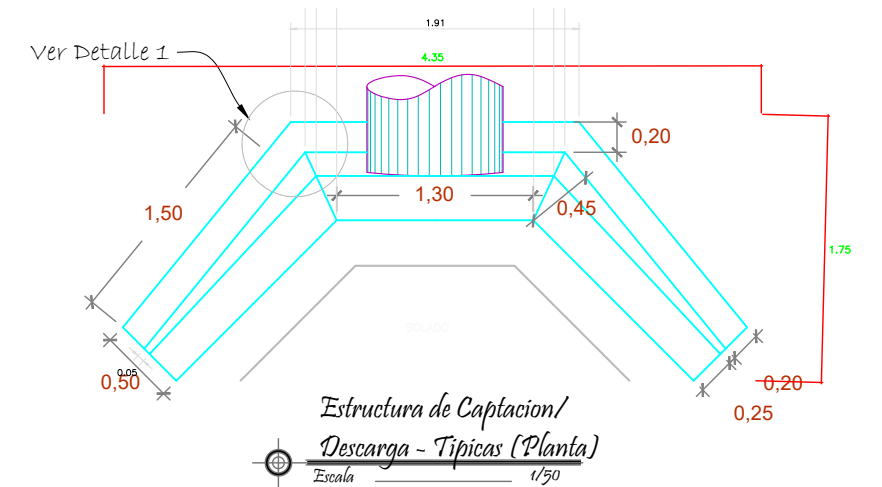
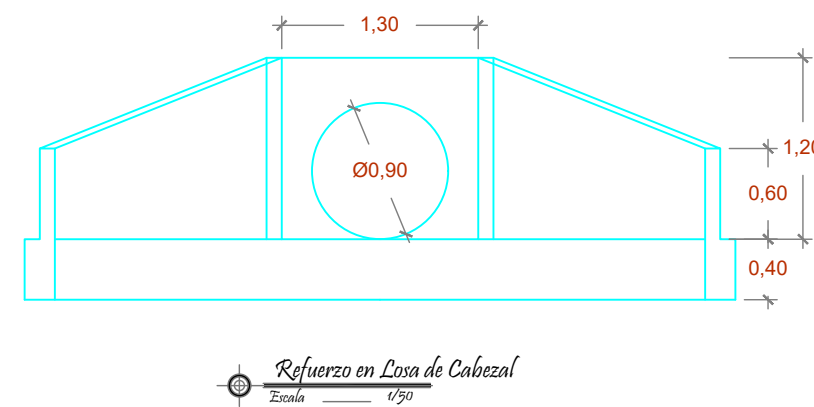
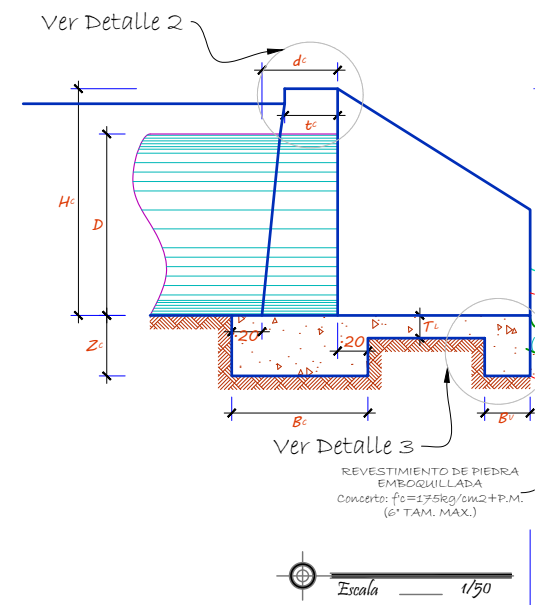
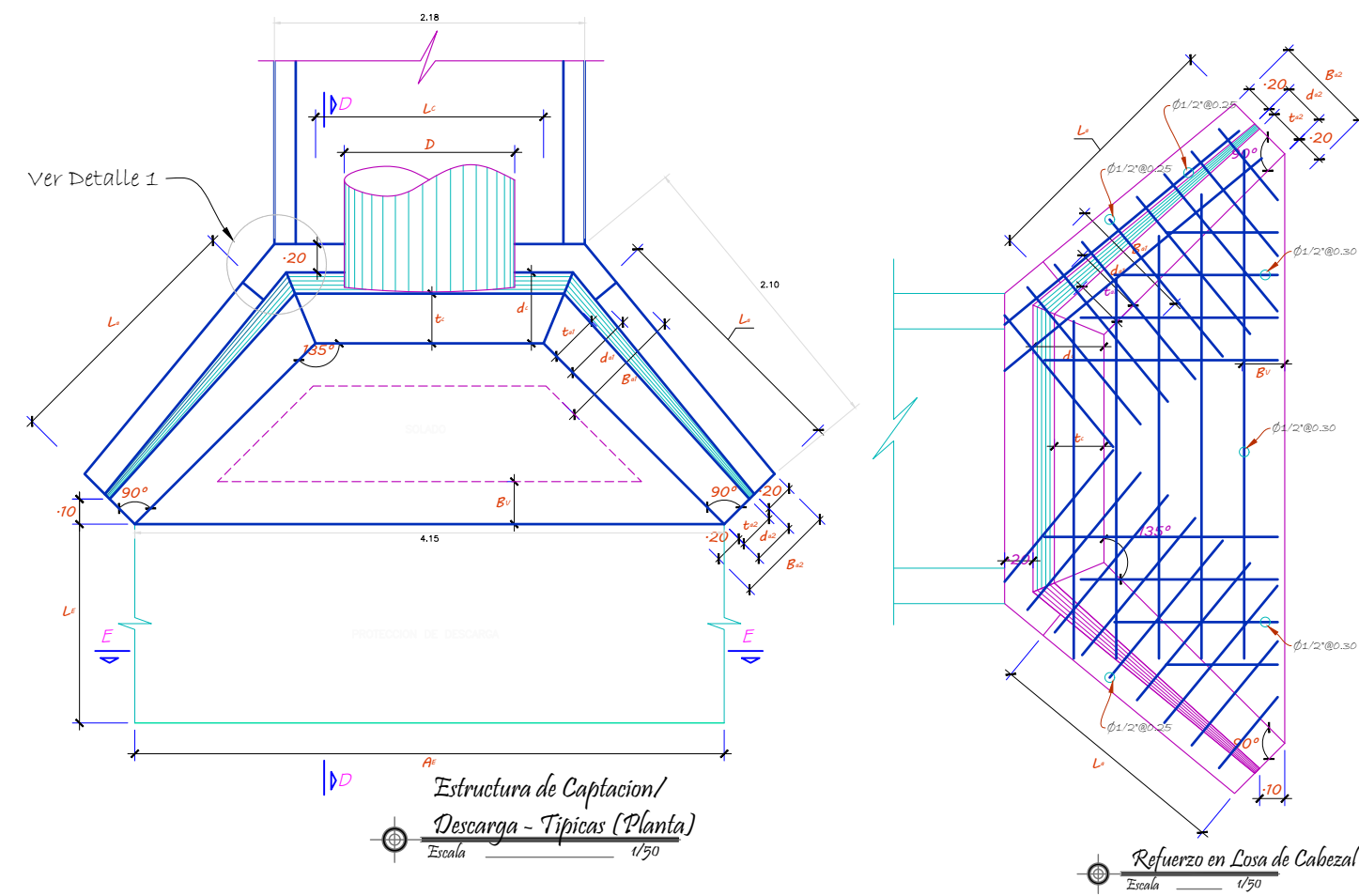

MUNICIPALIDAD DISTRICTAL DE CURAHUASI

CAPITAL MUNDIAL DEL ANIS

GESTION EDIL 2019 -2022

PROYECTO:
"MEJORAMIENTO DEL CAMINO VECINAL PAUCACHAYOC - ACCORAN - CCOC-HUA CENTRO - TORRECHAYOC DEL DISTRITO DE CURAHUASI - PROVINCIA DE ABANCAY - DEPARTAMENTO DE APURIMAC"

APRUEBA:

JEFE DE PROYECTO:

PROFESIONAL RESPONSABLE:

PLANO DE DETALLE - ESTRUCTURAS
PLANO DE DETALLE DE ALCANTARILLA TMC 36"

REGION: APURIMAC
PROVINCIA: ABANCAY
DISTRITO: CURAHUASI

ESCALA: INDICADA
FECHA: NOVIEMBRE-2022

DA-02