



PROYECTO: "REPARACION DE COBERTURA DE INSTALACIONES DEPORTIVAS, CERCO PERIMETRICO, JUEGOS INFANTILES E INCLUSIVOS Y GRADERIAS; ADEMÁS DE OTROS ACTIVOS EN EL(LA) I.E 16210 - ALEJANDRO SANCHEZ ARTEAGA DISTRITO DE BAGUA GRANDE, PROVINCIA UTCUBAMBA, DEPARTAMENTO AMAZONAS" – CUI N° 2595555

"REPARACION DE COBERTURA DE INSTALACIONES DEPORTIVAS, CERCO PERIMETRICO, JUEGOS INFANTILES E INCLUSIVOS Y GRADERIAS; ADEMÁS DE OTROS ACTIVOS EN EL(LA) I.E 16210 - ALEJANDRO SANCHEZ ARTEAGA DISTRITO DE BAGUA GRANDE, PROVINCIA UTCUBAMBA, DEPARTAMENTO AMAZONAS", CUI N° 2595555

RESUMEN EJECUTIVO

1. INFORMACIÓN GENERAL

- **NOMBRE DEL PROYECTO:**

"REPARACION DE COBERTURA DE INSTALACIONES DEPORTIVAS, CERCO PERIMETRICO, JUEGOS INFANTILES E INCLUSIVOS Y GRADERIAS; ADEMÁS DE OTROS ACTIVOS EN EL(LA) I.E 16210 - ALEJANDRO SANCHEZ ARTEAGA DISTRITO DE BAGUA GRANDE, PROVINCIA UTCUBAMBA, DEPARTAMENTO AMAZONAS", CUI N° 2595555

2. UBICACIÓN GEOGRÁFICA

La institución Educativa N° 16210 ubicada en la localidad de Bagua Grande, comprensión del distrito de Bagua Grande, provincia de Utcubamba, región Amazonas, en el que viene funcionado los niveles educativos de Inicial, Primaria y Secundaria.

LOCALIDAD	:	BAGUA GRANDE.
DISTRITO	:	BAGUA GRANDE.
PROVINCIA	:	UTCUBAMBA.
DEPARTAMENTO	:	AMAZONAS.



PROYECTO: "REPARACION DE COBERTURA DE INSTALACIONES DEPORTIVAS, CERCO PERIMETRICO, JUEGOS INFANTILES E INCLUSIVOS Y GRADERIAS; ADEMÁS DE OTROS ACTIVOS EN EL(LA) I.E 16210 - ALEJANDRO SANCHEZ ARTEAGA DISTRITO DE BAGUA GRANDE, PROVINCIA UTCUBAMBA, DEPARTAMENTO AMAZONAS" – CUI N° 2595555

Localización:

Macro localización



Mapa del Perú – Región Amazonas

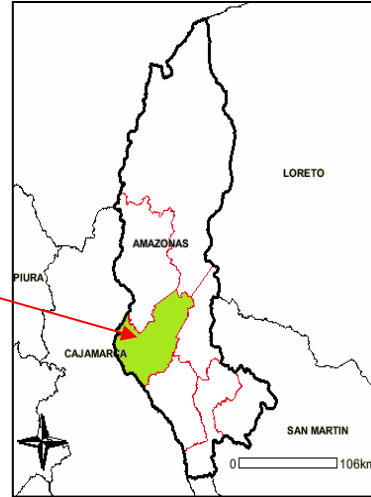

Provincia de Utcubamba

Micro localización

División Política de la Provincia de Utcubamba

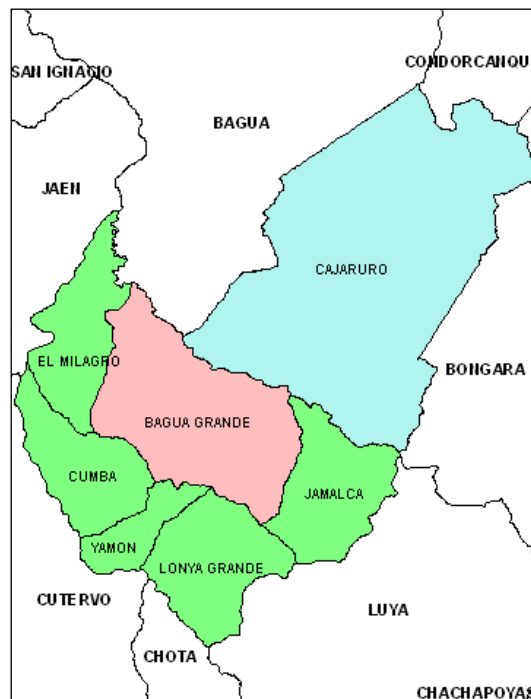



PROYECTO: "REPARACION DE COBERTURA DE INSTALACIONES DEPORTIVAS, CERCO PERIMETRICO, JUEGOS INFANTILES E INCLUSIVOS Y GRADERIAS; ADEMÁS DE OTROS ACTIVOS EN EL(LA) I.E 16210 - ALEJANDRO SANCHEZ ARTEAGA DISTRITO DE BAGUA GRANDE, PROVINCIA UTCUBAMBA, DEPARTAMENTO AMAZONAS" – CUI N° 2595555

3. CUADRO DE METAS

Las Metas Proyectadas en el estudio técnico son las siguientes (Metas de los Componentes).

Nivel Inicial:

- Construcción de Cobertura Metálica en el patio de juegos recreativos.
- Juegos recreativos.



Nivel Primario:

- Construcción de Cobertura Metálica en losa de uso múltiples.
- Construcción de Cerco perimétrico.
- Construcción de tribunas.

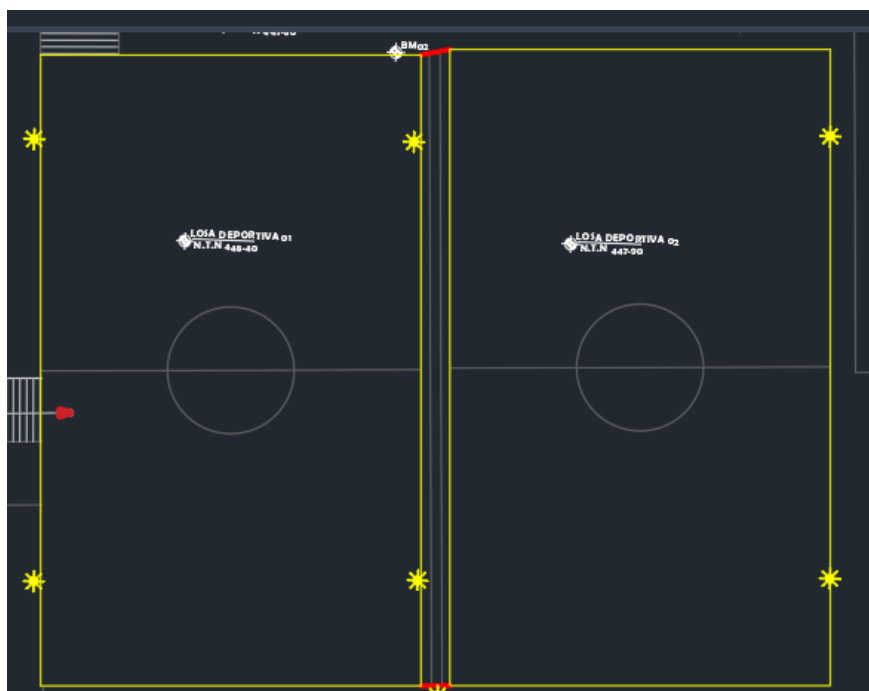



PROYECTO: "REPARACION DE COBERTURA DE INSTALACIONES DEPORTIVAS, CERCO PERIMETRICO, JUEGOS INFANTILES E INCLUSIVOS Y GRADERIAS; ADEMÁS DE OTROS ACTIVOS EN EL(LA) I.E 16210 - ALEJANDRO SANCHEZ ARTEAGA DISTRITO DE BAGUA GRANDE, PROVINCIA UTCUBAMBA, DEPARTAMENTO AMAZONAS" – CUI N° 2595555

4. PRESUPUESTO DE OBRA

El presupuesto de obra asciende S/ 1,705,172.32 (Un Millón Setecientos Cinco Mil Ciento Setenta y Dos con 32/100 soles).

PRESUPUESTO DE OBRA (Contrata)			
PROYECTO: "REPARACION DE COBERTURA DE INSTALACIONES DEPORTIVAS, CERCO PERIMETRICO, JUEGOS INFANTILES E INCLUSIVOS Y GRADERIAS; ADEMÁS DE OTROS ACTIVOS EN EL(LA) I.E 16210 - ALEJANDRO SANCHEZ ARTEAGA DISTRITO DE BAGUA GRANDE, PROVINCIA UTCUBAMBA, DEPARTAMENTO AMAZONAS" – CUI N° 2595555			
MODALIDAD DE EJECUCION:	Contrata		
ENTIDAD:	Gerencia Sub Regional de Utcubamba		
PLAZO DE EJECUCION:	90 DIAS		
ELABORADO:			
FECHA:	MAYO DEL 2023		
	COSTO DIRECTO		1,105,023.81
01	OBRAS PROVISIONALES, SEGURIDAD Y SALUD	25,449.04	
02	TECHADO METALICO LOSAS NIVEL PRIMARIA Y SECUNDARIA (02 UND)	516,168.29	
03	TECHADO METALICO LOSA Y PATIO DE JUEGOS NIVEL INICIAL (02 UND)	532,706.48	
04	VARIOS	30,700.00	
COSTO DIRECTO (CD)			1,105,023.81
GASTOS GENERALES 8.00%			88,401.90
UTILIDAD 10%			110,502.38
SUB TOTAL			1,303,928.10
IGV (18.00% ST)			234,707.06
PRESUPUESTO REFERENCIAL			1,538,635.15
GASTOS DE SUPERVISION (5.00% VR)			76,931.76
GASTOS DE ESTUDIOS DEFINITIVOS			28,060.00
GASTOS ADMINISTRATIVOS DE LA ENTIDAD (4.00% VR)			61,545.41
			=====
TOTAL PROYECTO			(S/) 1,705,172.32
SON: UN MILLON SETECIENTOS CINCO MIL CIENTO SETENTA Y DOS CON 32/100 SOLES			

5. METRADOS

Están de acuerdo a las partidas necesarias a ejecutarse dependiendo del tipo de construcción, las cuales se aprecian en los cuadros respectivos.

6. COSTOS UNITARIOS

Para el Análisis de Costos Unitarios se ha tenido en cuenta los rendimientos establecidos por CAPECO.

7. MATERIALES

Los costos de materiales están actualizados según el costo del mercado.



PROYECTO: "REPARACION DE COBERTURA DE INSTALACIONES DEPORTIVAS, CERCO PERIMETRICO, JUEGOS INFANTILES E INCLUSIVOS Y GRADERIAS; ADEMÁS DE OTROS ACTIVOS EN EL(LA) I.E 16210 - ALEJANDRO SANCHEZ ARTEAGA DISTRITO DE BAGUA GRANDE, PROVINCIA UTCUBAMBA, DEPARTAMENTO AMAZONAS" – CUI N° 2595555

8. MODALIDAD DE EJECUCIÓN

Esta obra se ejecutará por Administración Indirecta – Por Contrata, bajo el sistema de contratación a Suma Alzada.

9. PLAZO DE EJECUCIÓN

El plazo para la ejecución del expediente técnico se ha estimado en 90 días calendarios (03 meses) aproximadamente en condiciones normales de abastecimiento.