

MUNICIPALIDAD DISTRITAL DE HUANDO

2.- RESUMEN EJECUTIVO

EXPEDIENTE TÉCNICO

**CREACIÓN DEL SERVICIO DE TRANSITABILIDAD VIAL
INTERURBANA EN EL TRAMO: MUQUE Y PAMPALANYA
DEL DISTRITO DE HUANDO DE LA PROVINCIA DE
HUANCAVELICA DEL DEPARTAMENTO DE
HUANCAVELICA**

ENTRERAS
INGENIERO CIVIL
CIPAP 191055

**“Año del Bicentenario, de la Consolidación de nuestra
Independencia, y de la conmemoración de las heroicas
batallas de Junín y Ayacucho”**

MUNICIPALIDAD DISTRITAL DE HUANDO



EXPEDIENTE TÉCNICO

RESUMEN EJECUTIVO



MUNICIPALIDAD DISTRITAL DE HUANDO
"CREACIÓN DEL SERVICIO DE TRANSITABILIDAD VIAL INTERURBANA EN EL TRAMO: MUQUE Y
PAMPALANYA DEL DISTRITO DE HUANDO DE LA PROVINCIA DE HUANCARELICA DEL
DEPARTAMENTO DE HUANCARELICA"

INDICE GENERAL

INDICE GENERAL	2
INDICE DE CUADROS.....	3
INDICE DE FIGURAS.....	3
RESUMEN EJECUTIVO	4
1. ASPECTOS GENERALES	4
1.1. Nombre del Proyecto.....	4
1.2. Código Único de Inversiones	4
1.3. Antecedentes del Proyecto de Inversión	4
2. OBJETIVO DEL ESTUDIOS	4
2.1. Objetivo General	4
2.2. Objetivo Especifico.....	4
3. CARACTERISTICAS GENERALES	5
3.1. Ubicación del proyecto	5
3.1.1. Ubicación Geográfica	5
3.1.2. Ubicación Política.....	5
3.2. Área de la Influencia del Proyecto	7
3.3. Accesibilidad – Vías de Comunicación	7
4. DESCRIPCION DE LA INFRAESTRUCTURA EXISTENTE	8
5. CAPACIDAD OPERATIVA DEL OPERADOR	8
6. METAS	9
6.1. Metas Financieras de Acuerdo a la Ficha Técnica	9
6.2. Metas Físicas de Acuerdo a la Ficha Técnica	9
6.3. Metas Financieras de Acuerdo al Expediente Técnico	9
6.4. Metas Físicas de Acuerdo al Expediente Técnico.....	9
6.5. Resumen de Presupuesto.....	10
6.6. Modalidad de Ejecución de Obra.....	10
6.7. Sistema de Contratación.....	10
6.8. Financiamiento.....	10
6.9. Plazo de Ejecución	10
6.10. Validez de Especificaciones, Planos y Metrados	11
7. REFERENCIA DEL RESPONSABLE DE LA ELABORACIÓN DEL PROYECTO.....	11

**MUNICIPALIDAD DISTRITAL DE HUANDO**

**"CREACIÓN DEL SERVICIO DE TRANSITABILIDAD VIAL INTERURBANA EN EL TRAMO: MUQUE Y
PAMPALANYA DEL DISTRITO DE HUANDO DE LA PROVINCIA DE HUANCAMELICA DEL
DEPARTAMENTO DE HUANCAMELICA"**

INDICE DE CUADROS

Cuadro 1: Accesibilidad – Vías de comunicación	7
Cuadro 2: Metas financieras de acuerdo a la Ficha Técnica	9
Cuadro 3: Metas físicas de acuerdo a la Ficha Técnica	9
Cuadro 4: Metas financieras de acuerdo al Expediente Técnico	9
Cuadro 5: Metas físicas de acuerdo al Expediente Técnico	9
Cuadro 6: Resumen de Presupuesto	10

INDICE DE FIGURAS

Figura 1: Plano de Ubicación Política	5
Figura 2: Toma Satelital de la zona del proyecto	7
Figura 3: Área del Proyecto	8

JAVIER C. CONTRERAS
INGENIERO CIVIL
CIP N° 191096



RESUMEN EJECUTIVO

1. ASPECTOS GENERALES

1.1. Nombre del Proyecto

“CREACIÓN DEL SERVICIO DE TRANSITABILIDAD VIAL INTERURBANA EN EL TRAMO: MUQUE Y PAMPALANYA DEL DISTRITO DE HUANDO DE LA PROVINCIA DE HUANCAMELICA DEL DEPARTAMENTO DE HUANCAMELICA”

1.2. Código Único de Inversiones

Código Único de Inversiones N° 2639532

1.3. Antecedentes del Proyecto de Inversión

El Ministerio de Transportes y Comunicaciones en su calidad de órgano rector a nivel nacional en materia de transporte y tránsito terrestre, es la autoridad competente para dictar las normas correspondientes a la gestión de la infraestructura vial y fiscalizar su cumplimiento. La Dirección General de Caminos y Ferrocarriles es el órgano de línea de ámbito nacional encargada de normar sobre la gestión de la infraestructura de caminos, puentes y ferrocarriles; así como de fiscalizar su cumplimiento. El Manual de Carreteras “Diseño Geométrico”, forma parte de los Manuales de Carreteras establecidos por el Reglamento Nacional de Gestión de Infraestructura Vial aprobado por D.S. N° 034-2008-MTC y constituye uno de los documentos técnicos de carácter normativo, que rige a nivel nacional y es de cumplimiento obligatorio, por los órganos responsables de la gestión de la infraestructura vial de los tres niveles de gobierno: Nacional, Regional y Local. El Manual de Carreteras “Diseño Geométrico”, es un documento normativo que organiza y recopila las técnicas y procedimientos para el diseño de la infraestructura vial, en función a su concepción y desarrollo, y acorde a determinados parámetros. Contiene la información necesaria para diferentes procedimientos, en la elaboración del diseño geométrico de los proyectos, de acuerdo a su categoría y nivel de servicio, en concordancia con las demás normativas vigente sobre la gestión de la infraestructura vial. La presente versión Manual de Carreteras “Diseño Geométrico (DG-2018)”, es la actualización del Manual de Diseño Geométrico de Carreteras (DG-2014), aprobado por R.D. N° 028 - 2014 - MTC/14.

2. OBJETIVO DEL ESTUDIO

2.1. Objetivo General

Adecuadas condiciones de transitabilidad vial y acceso a las comunidades de Muque y Pampalanya, distrito de Huando

2.2. Objetivo Especifico

El objetivo específico está orientado a lograr dotar una infraestructura vial de acuerdo a las normativas específicas, del Manual de Diseño geométrico, Manual de puentes del MTC., en base a los requerimientos del estudio de perfil del presente proyecto de N° 2529943.





3. CARACTERISTICAS GENERALES

3.1. Ubicación del proyecto

3.1.1. Ubicación Geográfica

PUNTO DE INICIO (MUQUE)

- UTM Este : 500409.544 E
- UTM Norte : 8612155.282 N
- Altitud : 3869.62 msnm
- Zona : Rural
- Región Natural : Sierra

PUNTO FINAL (PAMPALANYA)

- UTM Este : 499694.675 E
- UTM Norte : 8610330.138 N
- Altitud : 3984.65 msnm
- Zona : Rural
- Región Natural : Sierra

3.1.2. Ubicación Política

- Localidad : Muque - Pampalanya
- Distrito : Huando
- Provincia : Huancavelica
- Región : Huancavelica

Figura 1: Plano de Ubicación Política

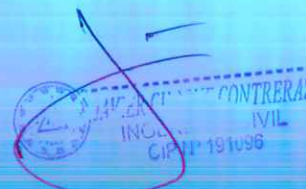
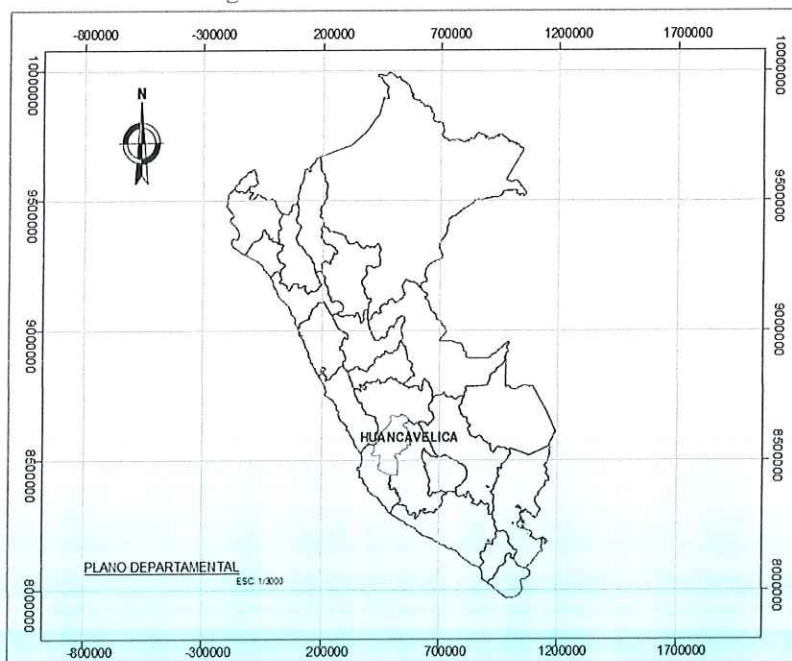



MUNICIPALIDAD DISTRITAL DE HUANDO

"CREACIÓN DEL SERVICIO DE TRANSITABILIDAD VIAL INTERURBANA EN EL TRAMO: MUQUE Y PAMPALANYA DEL DISTRITO DE HUANDO DE LA PROVINCIA DE HUANCAMELICA DEL DEPARTAMENTO DE HUANCAMELICA"

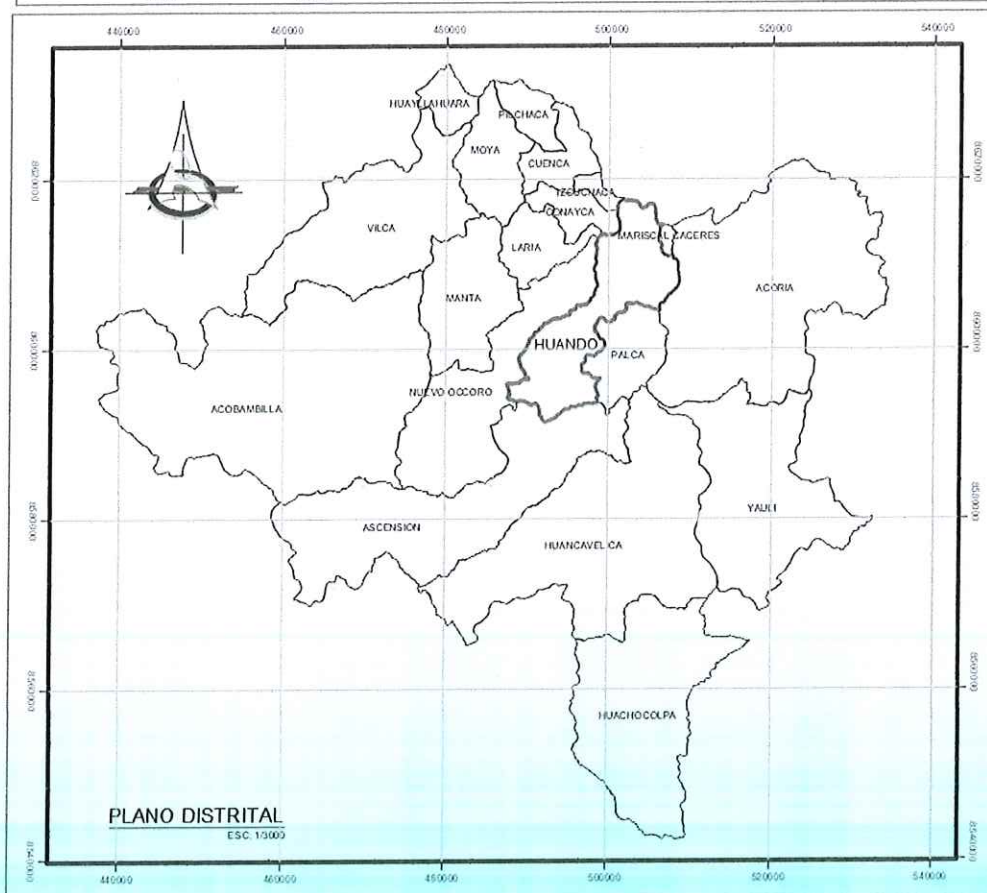
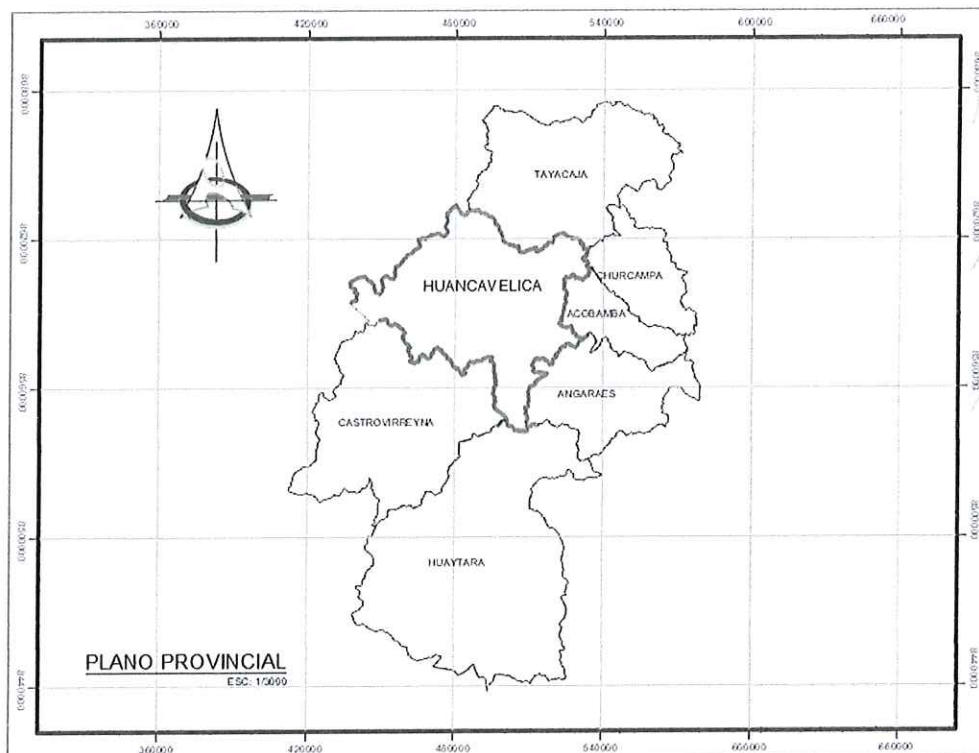

Fuente: Elaboración Propia



3.2. Área de la Influencia del Proyecto

El área de influencia del proyecto corresponde al sector de Muque y Pampalanya, distrito de Huando, provincia de Huancavelica - Huancavelica.

Figura 2: Toma Satelital de la zona del proyecto

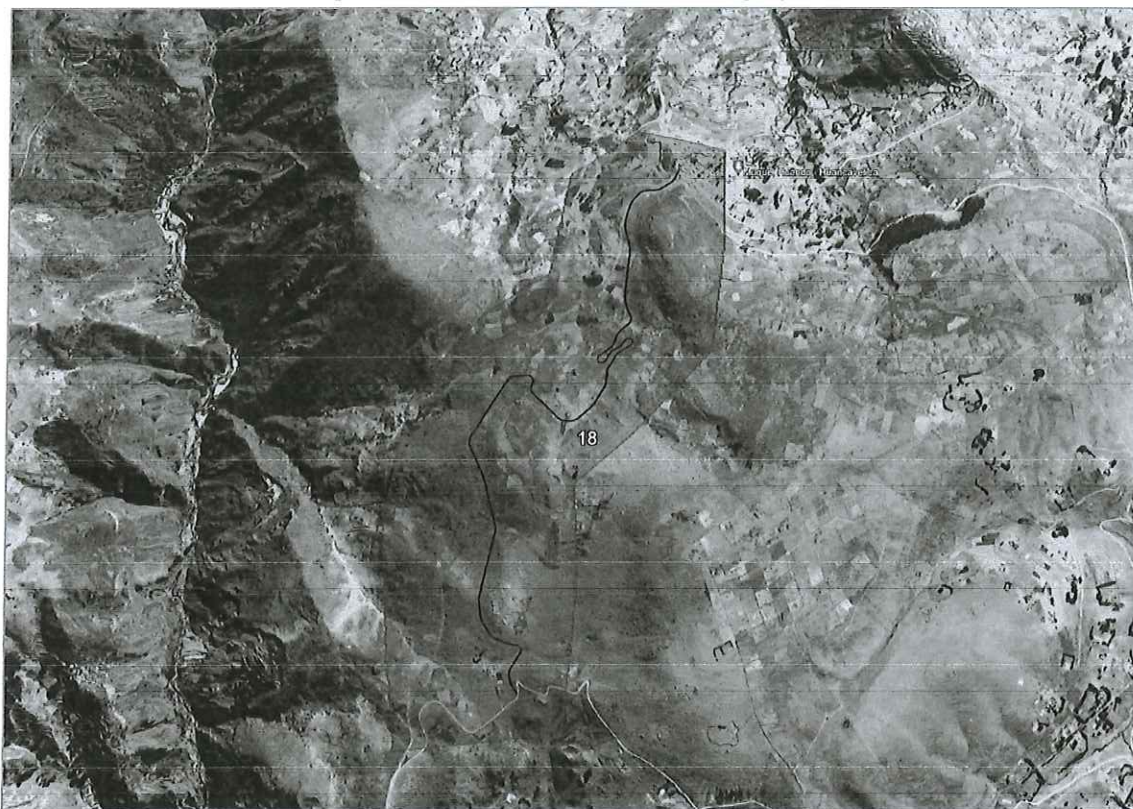

3.3. Accesibilidad – Vías de Comunicación

Cuadro 1: Accesibilidad – Vías de comunicación

CUADRO DE ACCESOS AL PUNTO DE TRABAJO					
DE	A	TIPO DE VIA	DISTANCIA (Km)	TIEMPO	ESTADO
Huancavelica	Huando	Asfaltado	62.00	1 horas 40 min	Bueno
Huancayo	Huando	Asfaltado	82.10	2 hora 05 min	Regular
Huando	Muque	Trocha Carrozable	32.00	50 min	malo

Fuente: Elaboración Propia

4. DESCRIPCION DE LA INFRAESTRUCTURA EXISTENTE

El proyecto **"CREACIÓN DEL SERVICIO DE TRANSITABILIDAD VIAL INTERURBANA EN EL TRAMO: MUQUE Y PAMPALANYA DEL DISTRITO DE HUANDO DE LA PROVINCIA DE HUANCAMELICA DEL DEPARTAMENTO DE HUANCAMELICA"**, se realizará la apertura de la trocha carrozable que nos permitirá unir dos anexos, para ello se realizó el levantamiento topográfico a nivel detallada.

Figura 3: Área del Proyecto

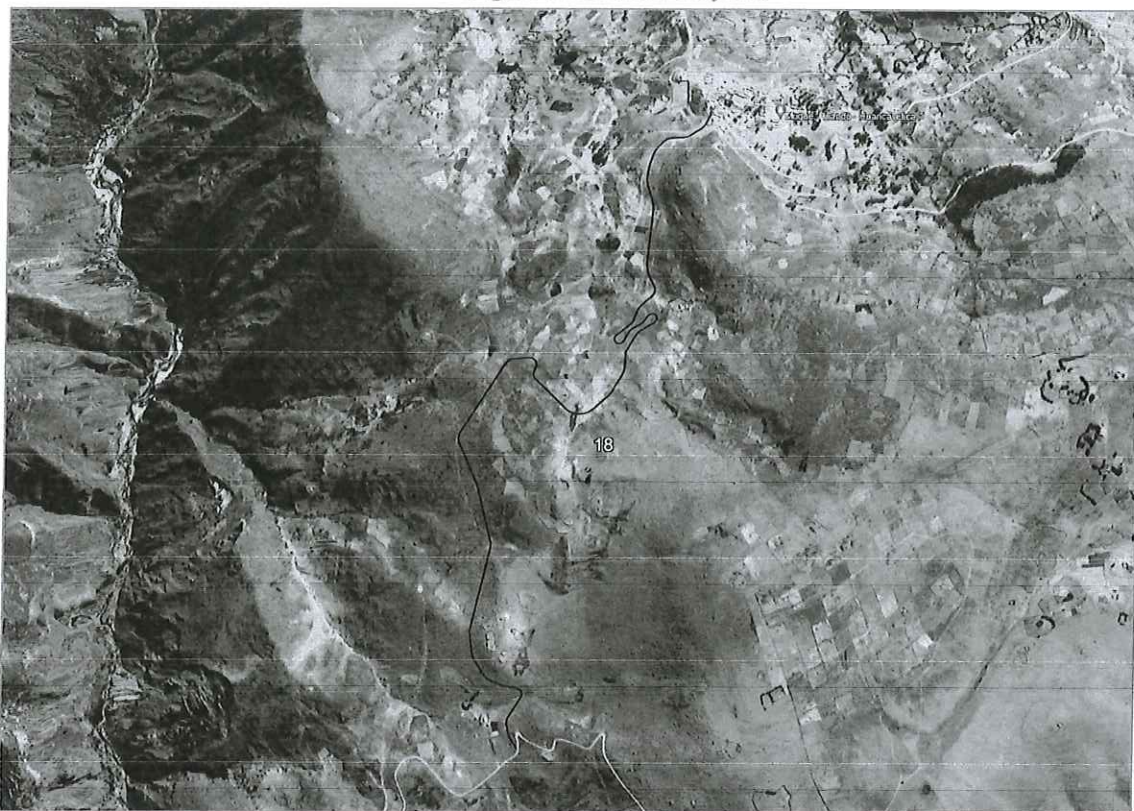

Fuente: Google Earth

5. CAPACIDAD OPERATIVA DEL OPERADOR

De la información recogida, se ha obtenido que la Municipalidad Distrital de Huando, es la que administrará la infraestructura vial, sin embargo, las actividades comprenden la operación y mantenimiento de la infraestructura vial cada 6 meses o anual.

No se cobrarán tarifas mensualmente. La Municipalidad Distrital de Huando destinará presupuesto que permitirá cubrir los gastos de operación y mantenimiento de la infraestructura vial.



6. METAS

6.1. Metas Financieras de Acuerdo a la Ficha Técnica

Cuadro 2: Metas financieras de acuerdo a la Ficha Técnica

ITEM	COMPONENTE	UNIDAD DE MEDIDAD	CANTIDAD	PRECIO PARCIAL	TOTAL, DE PRECIO
1	Construcción Camino Vecinal	km	3.15	284,165.05	284,165.05
2	COSTO DIRECTO				S/. 284,165.05

Fuente: Propia

6.2. Metas Físicas de Acuerdo a la Ficha Técnica

Cuadro 3: Metas físicas de acuerdo a la Ficha Técnica

PLANTEAMIENTO GENERAL					
AMBIENTES		SEGÚN FICHA TECNICA			
		CANTIDAD	DIMENSION		UNIDAD
			AREA	TOTAL	
CONSTRUCCION CAMINO VECINAL	Infraestructura Vial	1	-	3.15	km

Fuente: Propia

6.3. Metas Financieras de Acuerdo al Expediente Técnico

Cuadro 4: Metas financieras de acuerdo al Expediente Técnico

ITEM	COMPONENTE	UNIDAD DE MEDIDAD	CANTIDAD	PRECIO PARCIAL	TOTAL, DE PRECIO
1	Construcción Camino Vecinal	km	3.02	267,205.74	267,205.74
2	COSTO DIRECTO				S/. 267,205.74

Fuente: Propia

6.4. Metas Físicas de Acuerdo al Expediente Técnico

Cuadro 5: Metas físicas de acuerdo al Expediente Técnico

PLANTEAMIENTO GENERAL					
COMPONENTES		SEGÚN EXPEDIENTE TECNICO			
		CANTIDAD	DIMENSION		UNIDAD
			AREA	TOTAL	
CONSTRUCCION CAMINO VECINAL	Infraestructura Vial	1	-	3.02	km

Fuente: Propia



"CREACIÓN DEL SERVICIO DE TRANSITABILIDAD VIAL INTERURBANA EN EL TRAMO: MUQUE Y PAMPALANYA DEL DISTRITO DE HUANDO DE LA PROVINCIA DE HUANCAMEL DEL DEPARTAMENTO DE HUANCAMEL"

6.5. Resumen de Presupuesto

Cuadro 6: Resumen de Presupuesto

PROYECTO		: "CREACION DEL SERVICIO DE TRANSITABILIDAD VIAL INTERURBANA EN EL TRAMO: MUQUE Y PAMPALANYA DEL DISTRITO DE HUANDO DE LA PROVINCIA DE HUANCAMEL DEL DEPARTAMENTO DE HUANCAMEL"			
UBICACION		: HUANDO- HUANCAMEL - HUANCAMEL			
RESPONSIBLE		: MUNICIPALIDAD DISTRITAL DE HUANDO			
FECHA		: MAYO DEL 2024			
MODALIDAD		: CONTRATA			
					
COMPONENTE	SUB - PRESUPUESTO				COSTO DIRECTO
01	INFRAESTRUCTURA				S/. 175,452.95
	OBRAS PROVISIONALES			S/. 3,570.42	
	TRABAJOS PRELIMINARES			S/. 8,650.12	
	MOVIMIENTO DE TIERRAS			S/. 102,656.58	
	OBRAS DE ARTE			S/. 49,898.02	
	SEÑALIZACION Y SEGURIDAD VIAL			S/. 1,455.74	
	SEGURIDAD Y SALUD EN EL TRABAJO			S/. 4,356.91	
	FLETE DE MATERIALES			S/. 3,465.16	
	MITIGACION AMBIENTAL			S/. 1,400.00	
COSTO DIRECTO					175,452.95
	GASTOS GENERALES	9.19%	C.D. aprox. segun desagregado	S/. 16,119.77	
	UTILIDAD	5.00%	C.D.	S/. 8,772.65	
SUB TOTAL					S/. 200,345.37
	IGV	18.00%		S/. 36,062.17	
PRESUPUESTO DE OBRA					S/. 236,407.54
	SUPERVISION	5.41%	de Presup. de obra aprox. segun	S/. 12,798.20	
	EXPEDIENTE TECNICO	7.61%	de Presup. de obra aprox. segun	S/. 18,000.00	
COSTO TOTAL DEL PROYECTO					S/. 267,205.74

Fuente: Elaboración propia

El presupuesto total del proyecto asciende a la suma **S/. 267,205.74 (DOSCIENTOS SESENTA Y SIETE MIL DOSCIENTOS CINCO CON 74/100 SOLES)**, con precios vigentes al mes de mayo del 2024.

6.6. Modalidad de Ejecución de Obra

Administración indirecta

6.7. Sistema de Contratación

Precios Unitarios

6.8. Financiamiento

La Fuente de Financiamiento, será a través del **Municipalidad Distrital de Huando**, mediante los recursos ordinarios del Tesoro Público y/o otros que consideren conveniente.

6.9. Plazo de Ejecución

El plazo de ejecución de la intervención del proyecto: **"CREACION DEL SERVICIO DE TRANSITABILIDAD VIAL INTERURBANA EN EL TRAMO: MUQUE Y PAMPALANYA DEL DISTRITO DE HUANDO DE LA PROVINCIA DE HUANCAMEL DEL DEPARTAMENTO DE HUANCAMEL"**, es de **45 días** calendarios.



6.10. Validez de Especificaciones, Planos y Metrados

En los presupuestos, se tendrá en cuenta que la presente memoria descriptiva, se complementan con los planos respectivos y con los metrados básicos en forma tal que las obras deben ser ejecutadas íntegramente. En caso de divergencia de interpretación, los planos tienen la prioridad sobre las especificaciones técnicas y estos tienen prioridad sobre los metrados y estos tienen prioridad sobre el presupuesto.

7. REFERENCIA DEL RESPONSABLE DE LA ELABORACIÓN DEL PROYECTO

- **Consultor** : ING. JAVIER CHOQUE CONTRERAS
- **Profesión** : Ingeniero Civil
- **N.º de Registro** : CIP N.º 191096

JAVIER CHOQUE CONTRERAS
INGENIERO CIVIL
CIP N.º 191096

MUNICIPALIDAD DISTRITAL DE HUANDO

3.- MEMORIA DESCRIPTIVA

EXPEDIENTE TÉCNICO

**CREACIÓN DEL SERVICIO DE TRANSITABILIDAD VIAL
INTERURBANA EN EL TRAMO: MUQUE Y PAMPALANYA
DEL DISTRITO DE HUANDO DE LA PROVINCIA DE
HUANCAVELICA DEL DEPARTAMENTO DE
HUANCAVELICA**

INGENIERO CIVIL
CIP 191099

**“Año del Bicentenario, de la Consolidación de nuestra
Independencia, y de la conmemoración de las heroicas
batallas de Junín y Ayacucho”**

MUNICIPALIDAD DISTRITAL DE HUANDO



EXPEDIENTE TÉCNICO

MEMORIA DESCRIPTIVA

CONTRERAS
INGENIERO CIVIL
CIP N° 191096

**MUNICIPALIDAD DISTRITAL DE HUANDO**

"CREACIÓN DEL SERVICIO DE TRANSITABILIDAD VIAL INTERURBANA EN EL TRAMO: MUQUE Y PAMPALANYA DEL DISTRITO DE HUANDO DE LA PROVINCIA DE HUANCAMELICA DEL DEPARTAMENTO DE HUANCAMELICA"

INDICE GENERAL

INDICE GENERAL	2
INDICE DE CUADROS.....	3
INDICE DE FIGURAS.....	3
MEMORIA DESCRIPTIVA	4
1. ASPECTOS GENERALES.....	4
1.1. Nombre del Proyecto.....	4
1.2. Código Único de Inversiones	4
1.3. Antecedentes del Proyecto de Inversión	4
2. OBJETIVO DEL ESTUDIOS.....	4
2.1. Objetivo General	4
2.2. Objetivo Especifico.....	4
3. CARACTERISTICAS GENERALES.....	4
3.1. Ubicación del proyecto	4
3.1.1. Ubicación Geográfica	4
3.1.2. Ubicación Política	5
3.2. Área de la Influencia del Proyecto	6
3.3. Accesibilidad – Vías de Comunicación	7
3.4. Topografía.....	7
3.5. Pendiente.....	8
3.6. Clima.....	8
4. POBLACION BENEFICIARIA DEL PROYECTO	8
5. DESCRIPCION DE LA INFRAESTRUCTURA EXISTENTE.....	9
5.1. Características Técnicas de la Carretera.....	9
5.2. Cunetas.....	10
5.3. Sección Transversal en la Carretera.....	10
5.4. Capacitación.....	12
6. CAPACIDAD OPERATIVA DEL OPERADOR.....	12
7. METAS	12
7.1. Metas Financieras de Acuerdo a la Ficha Técnica	12
7.2. Metas Físicas de Acuerdo a la Ficha Técnica	12
7.3. Metas Financieras de Acuerdo al Expediente Técnico	12
7.4. Metas Físicas de Acuerdo al Expediente Técnico.....	13
7.5. Resumen de Presupuesto.....	13
7.6. Modalidad de Ejecución de Obra	14
7.7. Sistema de Contratación.....	14
7.8. Financiamiento	14
7.9. Plazo de Ejecución	14
7.10. Validez de Especificaciones, Planos y Metrados	14

MEMORIA DESCRIPTIVA**Página 2 | 14**

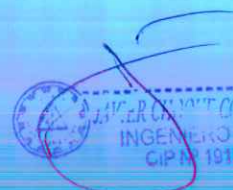
JAVIER CONTRERAS
INGENIERO CIVIL
CIPN 191036



MUNICIPALIDAD DISTRITAL DE HUANDO
"CREACIÓN DEL SERVICIO DE TRANSITABILIDAD VIAL INTERURBANA EN EL TRAMO: MUQUE Y
PAMPALANYA DEL DISTRITO DE HUANDO DE LA PROVINCIA DE HUANCAMELICA DEL
DEPARTAMENTO DE HUANCAMELICA"

8. REFERENCIA DEL RESPONSABLE DE LA ELABORACIÓN DEL PROYECTO 14

INDICE DE CUADROS

Cuadro 1: Accesibilidad – Vías de comunicación	7
Cuadro 2: Datos de precipitación pluvial tomados de la estación meteorológica Huancavelica	8
Cuadro 3: Población del distrito de Huando	9
Cuadro 4: Diseño de carretera	10
Cuadro 5: Metas financieras de acuerdo a la Ficha Técnica	12
Cuadro 6: Metas físicas de acuerdo a la Ficha Técnica	12
Cuadro 7: Metas financieras de acuerdo al Expediente Técnico	12
Cuadro 8: Metas físicas de acuerdo al Expediente Técnico	13
Cuadro 9: Resumen de Presupuesto	13

INDICE DE FIGURAS

Figura 1: Plano de Ubicación Política	5
Figura 2: Toma Satelital de la zona del proyecto.....	7
Figura 3: Área del Proyecto	9
Figura 4: Sección media ladera.....	10
Figura 5: Sección tipo en corte	11
Figura 6: Sección tipo en relleno	11

JAVIER CHOQUE CONTRERAS
 INGENIERO CIVIL
 CIP N° 191096



MEMORIA DESCRIPTIVA

1. ASPECTOS GENERALES

1.1. Nombre del Proyecto

CREACIÓN DEL SERVICIO DE TRANSITABILIDAD VIAL INTERURBANA EN EL TRAMO: MUQUE Y PAMPALANYA DEL DISTRITO DE HUANDO DE LA PROVINCIA DE HUANCAMELICA DEL DEPARTAMENTO DE HUANCAMELICA

1.2. Código Único de Inversiones

Código Único de Inversiones N 2639532

1.3. Antecedentes del Proyecto de Inversión

El Ministerio de Transportes y Comunicaciones en su calidad de órgano rector a nivel nacional en materia de transporte y tránsito terrestre, es la autoridad competente para dictar las normas correspondientes a la gestión de la infraestructura vial y fiscalizar su cumplimiento. La Dirección General de Caminos y Ferrocarriles es el órgano de línea de ámbito nacional encargada de normar sobre la gestión de la infraestructura de caminos, puentes y ferrocarriles; así como de fiscalizar su cumplimiento. El Manual de Carreteras "Diseño Geométrico", forma parte de los Manuales de Carreteras establecidos por el Reglamento Nacional de Gestión de Infraestructura Vial aprobado por D.S. N° 034-2008-MTC y constituye uno de los documentos técnicos de carácter normativo, que rige a nivel nacional y es de cumplimiento obligatorio, por los órganos responsables de la gestión de la infraestructura vial de los tres niveles de gobierno: Nacional, Regional y Local. El Manual de Carreteras "Diseño Geométrico", es un documento normativo que organiza y recopila las técnicas y procedimientos para el diseño de la infraestructura vial, en función a su concepción y desarrollo, y acorde a determinados parámetros. Contiene la información necesaria para diferentes procedimientos, en la elaboración del diseño geométrico de los proyectos, de acuerdo a su categoría y nivel de servicio, en concordancia con las demás normativas vigentes sobre la gestión de la infraestructura vial. La presente versión Manual de Carreteras "Diseño Geométrico (DG-2018)", es la actualización del Manual de Diseño Geométrico de Carreteras (DG-2014), aprobado por R.D. N° 028 - 2014 - MTC/14.

2. OBJETIVO DEL ESTUDIO

2.1. Objetivo General

Adecuar condiciones de transitabilidad en la carretera de Muque a Pampalanya, el cual se ubica en el distrito de Huando, provincia de Huancavelica, departamento de Huancavelica

2.2. Objetivo Específico

El objetivo específico está orientado a lograr dotar una infraestructura vial de acuerdo a las normativas específicas, del Manual de Diseño geométrico, Manual de puentes del MTC., en base a los requerimientos del estudio de perfil del presente proyecto de N° 2639532.

3. CARACTERISTICAS GENERALES

3.1. Ubicación del proyecto

3.1.1. Ubicación Geográfica

- UTM Este : 472894.293 E
- UTM Norte : 8452477.083 N
- Altitud : 3362.00 msnm





MUNICIPALIDAD DISTRITAL DE HUANDO
"CREACIÓN DEL SERVICIO DE TRANSITABILIDAD VIAL INTERURBANA EN EL TRAMO: MUQUE Y
PAMPALANYA DEL DISTRITO DE HUANDO DE LA PROVINCIA DE HUANCAMELICA DEL
DEPARTAMENTO DE HUANCAMELICA"

3.1.2. Ubicación Política

PUNTO DE INICIO (MUQUE)

- UTM Este : 500409.544 E
- UTM Norte : 8612155.282 N
- Altitud : 3869.62 msnm
- Zona : Rural
- Región Natural : Sierra

PUNTO FINAL (PAMPALANYA)

- UTM Este : 499694.675 E
- UTM Norte : 8610330.138 N
- Altitud : 3984.65 msnm
- Zona : Rural
- Región Natural : Sierra

Figura 1: Plano de Ubicación Política

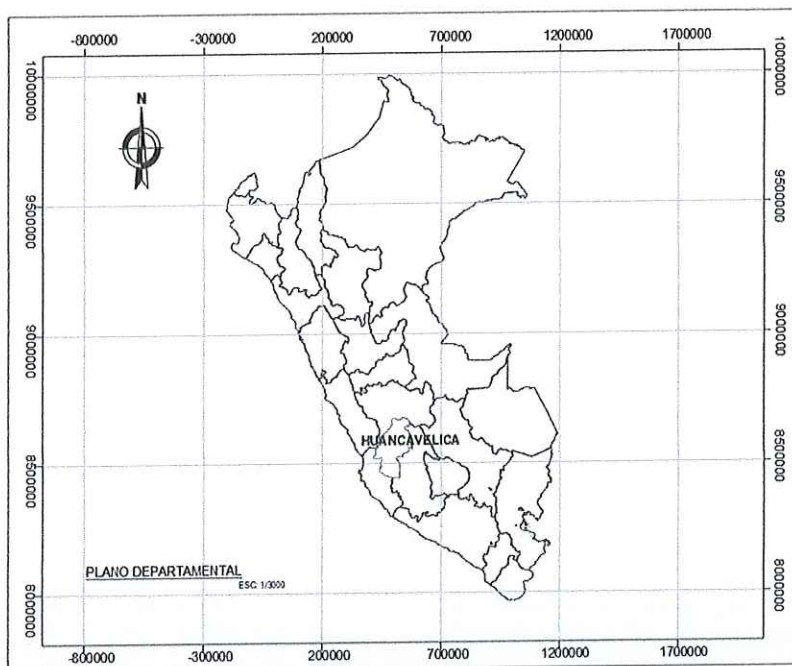



MUNICIPALIDAD DISTRITAL DE HUANDO
"CREACIÓN DEL SERVICIO DE TRANSITABILIDAD VIAL INTERURBANA EN EL TRAMO: MUQUE Y PAMPALANYA DEL DISTRITO DE HUANDO DE LA PROVINCIA DE HUANCAMELICA DEL DEPARTAMENTO DE HUANCAMELICA"

519

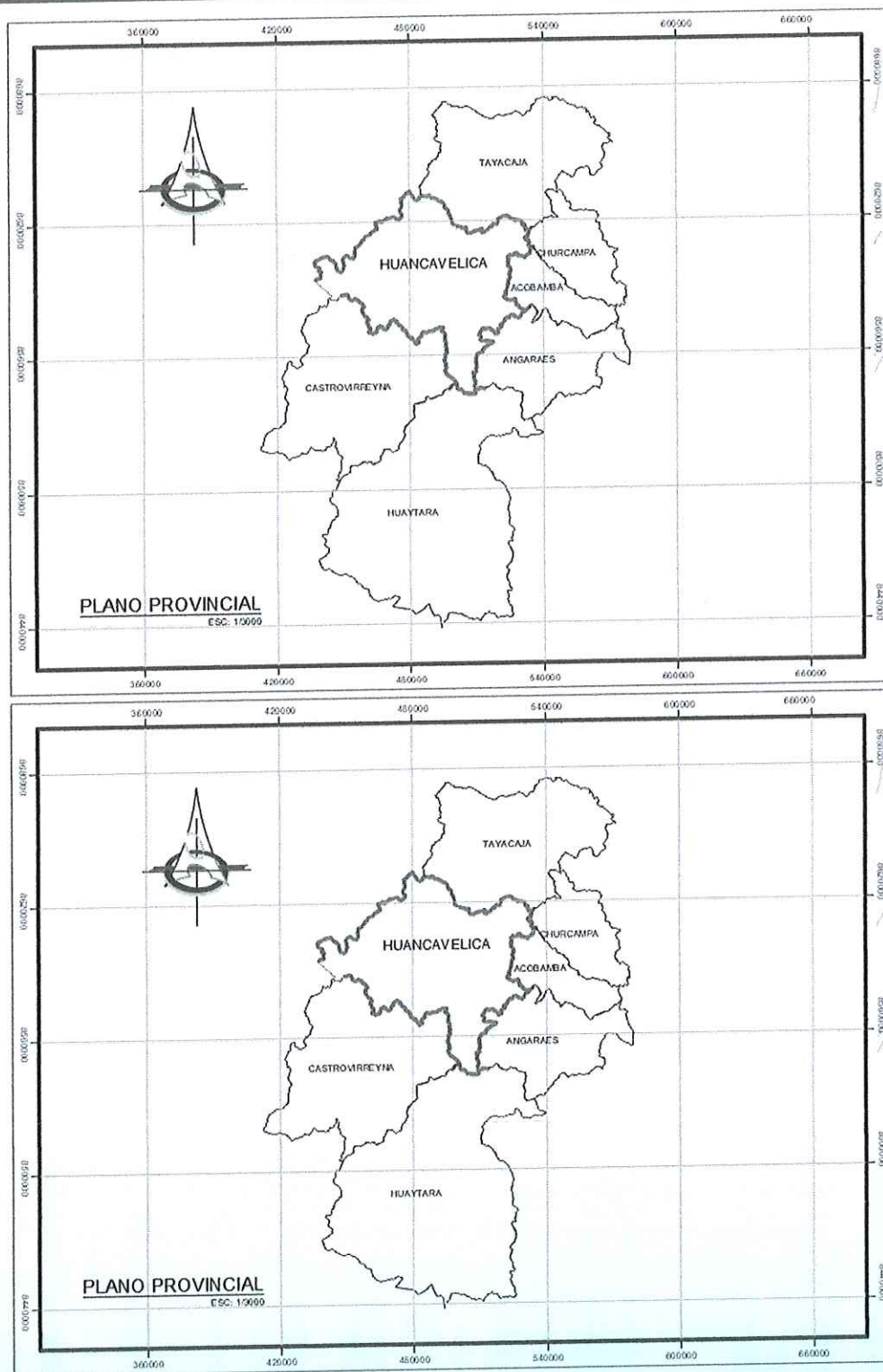

Fuente: Elaboración Propia

3.2. Área de la Influencia del Proyecto

El área de influencia del proyecto corresponde al sector de Muque y Pampalanya distrito de Huando, provincia de Huancavelica - Huancavelica.

MUNICIPALIDAD DISTRITAL DE HUANDO

"CREACIÓN DEL SERVICIO DE TRANSITABILIDAD VIAL INTERURBANA EN EL TRAMO: MUQUE Y PAMPALANYA DEL DISTRITO DE HUANDO DE LA PROVINCIA DE HUANCAMELICA DEL DEPARTAMENTO DE HUANCAMELICA"

Figura 2: Toma Satelital de la zona del proyecto



3.3. Accesibilidad – Vías de Comunicación

Cuadro 1: Accesibilidad – Vías de comunicación

CUADRO DE ACCESOS AL PUNTO DE TRABAJO					
DE	A	TIPO DE VIA	DISTANCIA (Km)	TIEMPO	ESTADO
Huancavelica	Huando	Asfaltado	62.00	1 horas 40 min	Bueno
Huancayo	Huando	Asfaltado	82.10	2 hora 05 min	Regular
Huando	Muque	Trocha Carrozable	32.00	50 min	malo

Fuente: Elaboración Propia

3.4. Topografía

Las localidades de intervención tienen una topografía entre plana u ondulada en donde está las viviendas, mientras que el entorno está conformado por pendientes pronunciadas.

La pendiente del área de evaluación está entre 1.70 a 2.00% en dirección Nor Este, por lo que el terreno donde se proyecta el trazo tiene una topografía plana ligeramente inclinado hacia la dirección Este.



3.5. Pendiente

En la zona de evaluación el terreno presenta rangos de pendientes que van desde la conformación de terrenos llanos y/o inclinados con pendiente suave ($< 5^\circ$), sobre los cuales se encuentra gran parte de la localidad de Huando, alrededor de estos se tienen terrenos de inclinación moderada (5° - 15°) a fuerte (15° - 25°), que corresponde laderas de colinas y montañas, resultantes de la actividad glacial del pasado

3.6. Clima

Clima:

De acuerdo a la clasificación climática, realizada por SENAMHI empleando el método de Werren Thornthwaite. La zona donde se proyecta la construcción del servicio de movilidad urbana de la localidad de Huancavelica, presenta los siguientes tipos de clima: Zona de clima frío, lluvioso, con lluvia deficiente en otoño e invierno, con humedad relativa calificada como húmeda [B (o, i) C' H3].

Precipitación:

Para determinar las condiciones hidrometeorológicas de la zona del proyecto, se tomaron datos referenciales de la estación meteorológica "CO-Huancavelica", registrada en la página web del Servicio Nacional de Meteorología e hidrología del Perú (SENAMHI), la cual se encuentra aproximadamente a unos 10.5km de la zona de estudio.

Las cifras de precipitación indican que durante el periodo de lluvias 2019 se registró una precipitación acumulada de 765.2 mm (enero – marzo), valor que resulta ser inferior al equivalente al mismo periodo de año 2018 (782.7 mm), pero inferior a las cifras del año 2017 (795.9 mm).

Cuadro 2: Datos de precipitación pluvial tomados de la estación meteorológica Huancavelica

Año 2017												
Variable	Ene	Feb	Mar	Abr	May	Jun	Jul	Ago	Sep	Oct	Nov	Dic
Precipitación (mm)	215.9	167.5	14.3	77.5	44.3	8.2	10.9	5.8	50	75.7	55.4	70.4
Año 2018												
Variable	Ene	Feb	Mar	Abr	May	Jun	Jul	Ago	Sep	Oct	Nov	Dic
Precipitación (mm)	150.8	118.1	153.1	82.7	31.3	13.3	18.8	40.2	16.5	74.1	42.6	41.2
Año 2019												
Variable	Ene	Feb	Mar	Abr	May	Jun	Jul	Ago	Sep	Oct	Nov	Dic
Precipitación (mm)	141.1	130	164.3	29.7	18.2	1.7	8.4	0.3	17.7	50.5	85.2	118.1

4. POBLACION BENEFICIARIA DEL PROYECTO

Según el ámbito de influencia del presente proyecto de la construcción de la carretera, éste involucra jurisdiccionalmente al distrito de Huando, perteneciente a la provincia de Huancavelica del departamento de Huancavelica.

El distrito de Huando, cuenta con una población de 6037 habitantes, 1460 vivienda en las zonas rurales y urbanas entre varones y mujeres. Los cuales se detallan en la siguiente en la tabla:

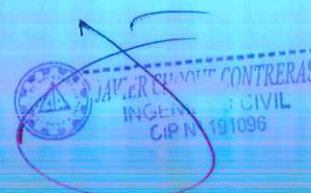

Cuadro 3: Población del distrito de Huando

Lugar	Población total	Por género	
		Varón	Mujer
Distrito de Huancavelica	6037	2896	3141

Fuente: Censos Nacionales 2017: XII de Población, VII de Vivienda y III Comunidades Indígenas.

5. DESCRIPCION DE LA INFRAESTRUCTURA EXISTENTE

El proyecto “CREACIÓN DEL SERVICIO DE TRANSITABILIDAD VIAL INTERURBANA EN EL TRAMO: MUQUE Y PAMPALANYA DEL DISTRITO DE HUANDO DE LA PROVINCIA DE HUANCAMELICA DEL DEPARTAMENTO DE HUANCAMELICA”, realizará la apertura de la trocha carrozable que nos permitirá unir dos anexos, para ello se realizó el levantamiento topográfico a nivel detallada.

Figura 3: Área del Proyecto

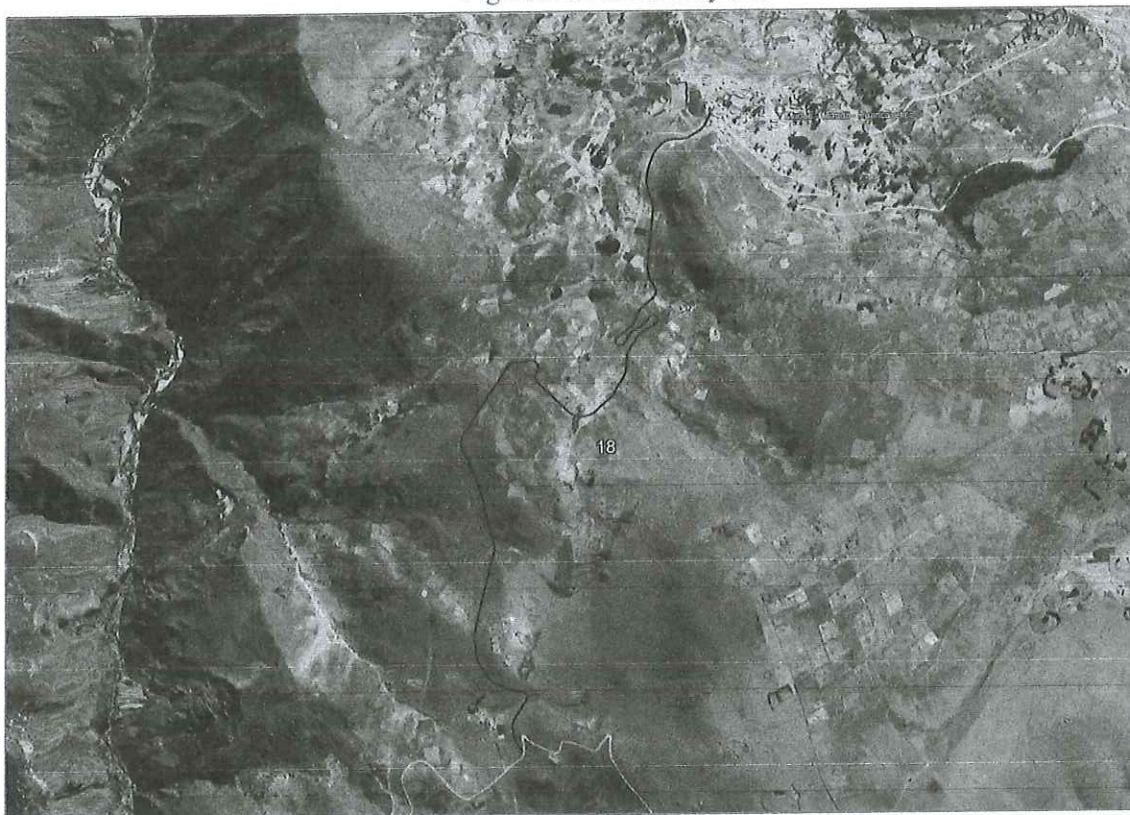

Fuente: Google Earth

¿Características Técnicas de la Carretera

El presente estudio tiene las características técnicas consideradas para este proyecto y son de acuerdo a lo recomendado por las normas de diseño, y lo establecido durante la inspección de la vía, sus características son:



Cuadro 4: Diseño de carretera

DATOS DE DISEÑO		
DESCRIPCIÓN	UNIDAD	VALOR
Índice Medio Semanal	veh/sem	71
Longitud de Construcción	km	3+020.00
Velocidad Directriz	km/h	30
Pendiente Mínima	%	0.5
Pendiente Máxima	%	12
Radio Mínimo de Curvatura	m	15
Radio Mínimo Excepcional	m	12
Ancho de Calzada	m	4.00
Ancho de berma	m	No considerado
Bombeo	%	2.0
Peralte Máximo Normal	%	6.0
Talud de Relleno	1:2	
Espesor de afirmado	m	no
Cunetas	m	0.30 x 0.75
Plazoleta de Cruce	2.5 x 25 m a 500 m como mínimo	

Fuente: Elaboración Propia

5.2. Cunetas

Las cunetas tienen como función la recolección del agua pluvial producida de manera temporal, que incide directamente sobre la superficie de rodadura y sobre los taludes adyacentes a la carretera. Dicho flujo superficial debe ser conducido a las estructuras de drenaje transversal proyectado, drenaje natural y en ciertos casos descarga directa sobre terreno.

Para el proyecto se planteó El dimensionamiento de la cuneta: 0.75 x 0.30 m

5.3. Sección Transversal en la Carretera

Se define el alineamiento sobre el eje de la línea del camino vecinal.

El camino vecinal cuenta una longitud de 3+020.00 km, cuyo punto de inicio está considerado en la localidad de Muque y el punto final es en la localidad de Pampalanya.

Una vez definido el eje principal o alineamiento se obtiene las secciones transversales cada 20 metros en tramos rectos y en curvas, haciendo un total de 198 secciones a lo largo del eje, Las secciones transversales tienen una longitud de influencia tanto para la margen izquierda como para la margen derecha con una longitud 15 metros a cada lado, haciendo un total de 30 metros de sección.

Figura 4: Sección media ladera

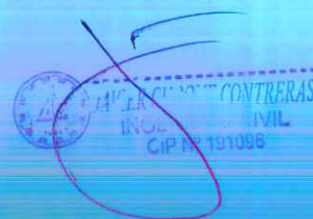



514

MUNICIPALIDAD DISTRITAL DE HUANDO
"CREACIÓN DEL SERVICIO DE TRANSITABILIDAD VIAL INTERURBANA EN EL TRAMO: MUQUE Y PAMPALANYA DEL DISTRITO DE HUANDO DE LA PROVINCIA DE HUANCARELICA DEL DEPARTAMENTO DE HUANCARELICA"

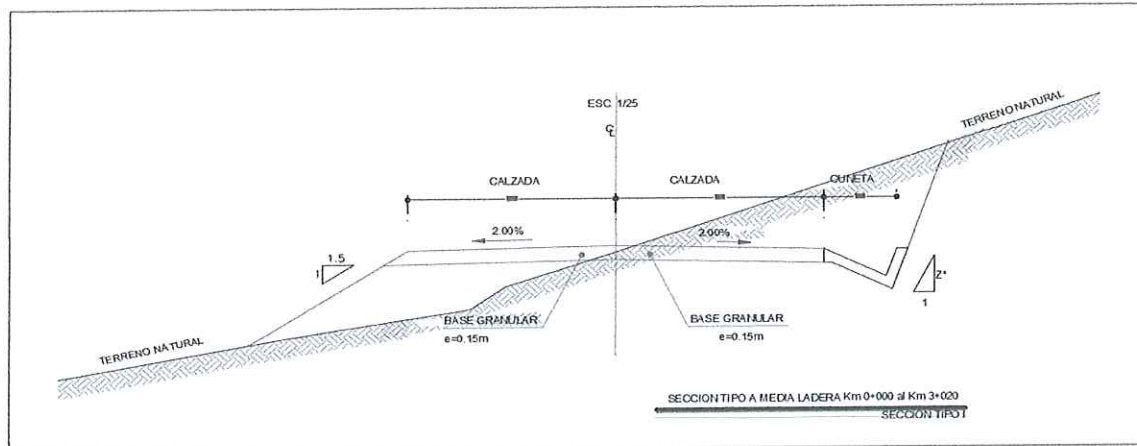

Fuente: Propia

Figura 5: Sección tipo en corte

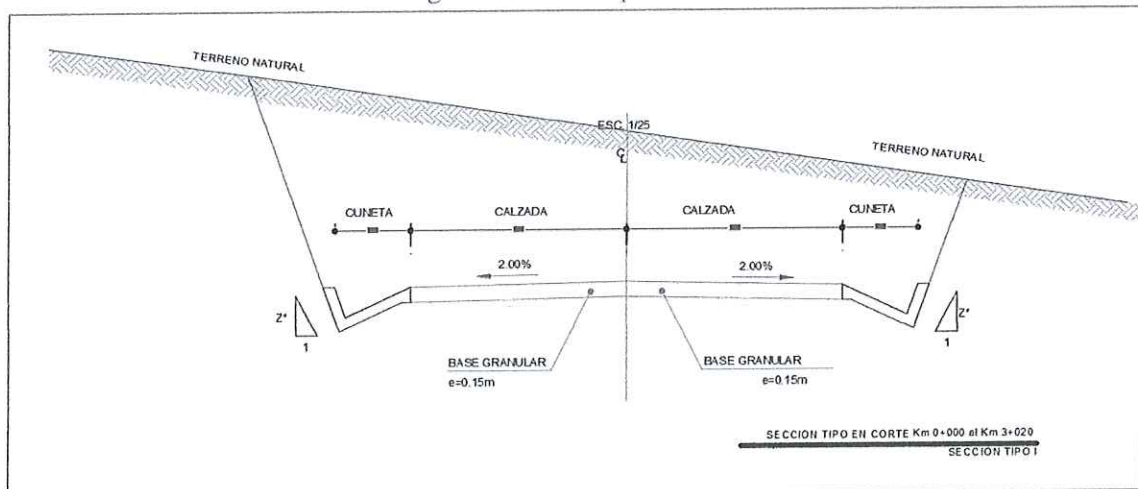

Fuente: Propia

Figura 6: Sección tipo en relleno

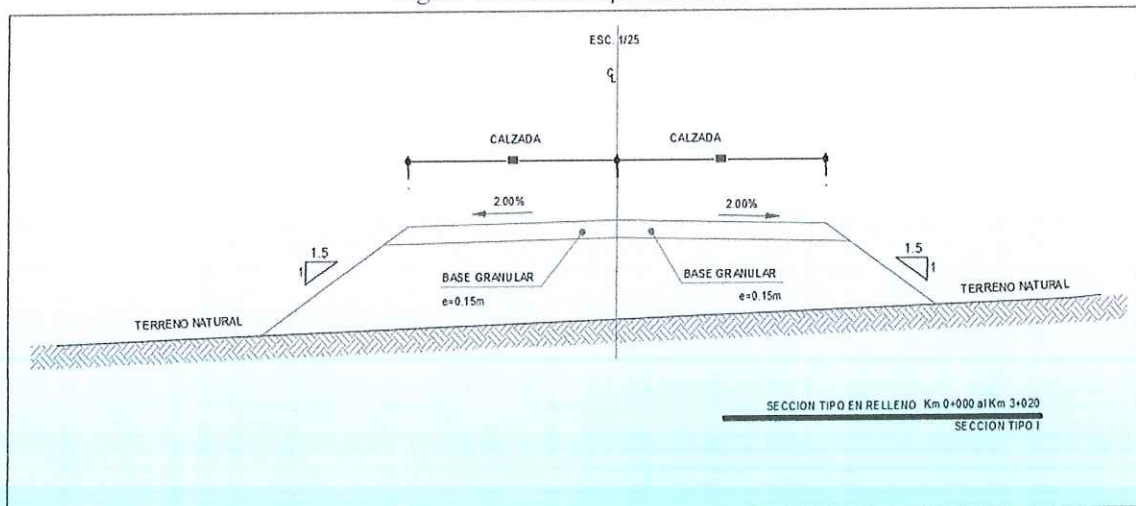

Fuente: Propia

**MUNICIPALIDAD DISTRITAL DE HUANDO**

"CREACIÓN DEL SERVICIO DE TRANSITABILIDAD VIAL INTERURBANA EN EL TRAMO: MUQUE Y PAMPALANYA DEL DISTRITO DE HUANDO DE LA PROVINCIA DE HUANCAMELICA DEL DEPARTAMENTO DE HUANCAMELICA"

5.4. Capacitación

Se realizará la capacitación respectiva para el mantenimiento y conservación de las obras viales a los pobladores beneficiarios del proyecto.

6. CAPACIDAD OPERATIVA DEL OPERADOR

De la información recogida, se ha obtenido que la Municipalidad Distrital de Huando, es la que administrará la infraestructura vial, sin embargo, las actividades comprenden la operación y mantenimiento de la infraestructura vial cada 6 meses o anual, a partir de la generación de código de ruta y su incorporación en Plan vial Provincial de Huancavelica.

No se cobrarán tarifas mensualmente. La Municipalidad Distrital de Huando destinará presupuesto que permitirá cubrir los gastos de operación y mantenimiento de la infraestructura vial.

7. METAS**7.1. Metas Financieras de Acuerdo a la Ficha Técnica**

Cuadro 5: Metas financieras de acuerdo a la Ficha Técnica

ITEM	COMPONENTE	UNIDAD DE MEDIDADA	CANTIDAD	PRECIO PARCIAL	TOTAL, DE PRECIO
1	Construcción Camino Vecinal	km	3.15	284,165.05	284,165.05
2	COSTO DIRECTO				S/. 284,165.05

Fuente: Propia

7.2. Metas Físicas de Acuerdo a la Ficha Técnica

Cuadro 6: Metas físicas de acuerdo a la Ficha Técnica

PLANTEAMIENTO GENERAL					
AMBIENTES		SEGÚN FICHA TÉCNICA			
		CANTIDAD	DIMENSION		UNIDAD
			AREA	TOTAL	
CONSTRUCCION CAMINO VECINAL	Infraestructura Vial	1	-	3.15	km

Fuente: Propia

7.3. Metas Financieras de Acuerdo al Expediente Técnico

Cuadro 7: Metas financieras de acuerdo al Expediente Técnico

ITEM	COMPONENTE	UNIDAD DE MEDIDADA	CANTIDAD	PRECIO PARCIAL	TOTAL, DE PRECIO
1	Construcción Camino Vecinal	km	3.02	267,205.74	267,205.74
2	COSTO DIRECTO				S/. 267,205.74

Fuente: Propia

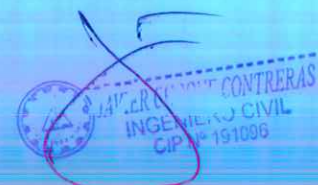



MUNICIPALIDAD DISTRITAL DE HUANDO
"CREACIÓN DEL SERVICIO DE TRANSITABILIDAD VIAL INTERURBANA EN EL TRAMO: MUQUE Y PAMPALANYA DEL DISTRITO DE HUANDO DE LA PROVINCIA DE HUANCAMELICA DEL DEPARTAMENTO DE HUANCAMELICA"

7.4. Metas Físicas de Acuerdo al Expediente Técnico

Cuadro 8: Metas físicas de acuerdo al Expediente Técnico

PLANTEAMIENTO GENERAL					
COMPONENTES		SEGÚN EXPEDIENTE TECNICO			
		CANTIDAD	DIMENSION		UNIDAD
			AREA	TOTAL	
CONSTRUCCION CAMINO VECINAL	Infraestructura Vial	1	-	3.02	km

Fuente: Propia

7.5. Resumen de Presupuesto

Cuadro 9: Resumen de Presupuesto

PROYECTO		: "CREACION DEL SERVICIO DE TRANSITABILIDAD VIAL INTERURBANA EN EL TRAMO: MUQUE Y PAMPALANYA DEL DISTRITO DE HUANDO DE LA PROVINCIA DE HUANCAMELICA DEL DEPARTAMENTO DE HUANCAMELICA"			
UBICACION		: HUANDO- HUANCAMELICA - HUANCAMELICA			
RESPONSIBLE		: MUNICIPALIDAD DISTRITAL DE HUANDO			
FECHA		: MAYO DEL 2024			
MODALIDAD		: CONTRATA			
					
COMPONENTE	SUB - PRESUPUESTO				COSTO DIRECTO
01	INFRAESTRUCTURA				S/. 175,452.95
	OBRAS PROVISIONALES			S/. 3,570.42	
	TRABAJOS PRELIMINARES			S/. 8,650.12	
	MOVIMIENTO DE TIERRAS			S/. 102,656.58	
	OBRAS DE ARTE			S/. 49,898.02	
	SEÑALIZACION Y SEGURIDAD VIAL			S/. 1,455.74	
	SEGURIDAD Y SALUD EN EL TRABAJO			S/. 4,356.91	
	FLETE DE MATERIALES			S/. 3,465.16	
	MITIGACION AMBIENTAL			S/. 1,400.00	
COSTO DIRECTO					175,452.95
	GASTOS GENERALES	9.19%	C.D. aprox. segun desagregado		S/. 16,119.77
	UTILIDAD	5.00%	C.D.		S/. 8,772.65
SUB TOTAL					S/. 200,345.37
	IGV	18.00%			S/. 36,062.17
PRESUPUESTO DE OBRA					S/. 236,407.54
	SUPERVISION	5.41%	de Presup. de obra aprox. segun		S/. 12,798.20
	EXPEDIENTE TECNICO	7.61%	de Presup. de obra aprox. segun		S/. 18,000.00
COSTO TOTAL DEL PROYECTO					S/. 267,205.74

Fuente: Propia

El presupuesto total del proyecto asciende a la suma **S/. S/. 267,205.74 (DOSCIENTOS SESENTA Y SIETE MIL DOSCIENTOS CINCO CON 74/100 SOLES)**, con precios vigentes al mes de mayo del 2024.

**MUNICIPALIDAD DISTRITAL DE HUANDO**

"CREACIÓN DEL SERVICIO DE TRANSITABILIDAD VIAL INTERURBANA EN EL TRAMO: MUQUE Y PAMPALANYA DEL DISTRITO DE HUANDO DE LA PROVINCIA DE HUANCAMELICA DEL DEPARTAMENTO DE HUANCAMELICA"

7.6. Modalidad de Ejecución de Obra

Administración indirecta

7.7. Sistema de Contratación

Precios Unitarios

7.8. Financiamiento

La Fuente de Financiamiento, será a través del **Municipalidad Distrital de Huando** mediante los recursos ordinarios del Tesoro Público y/o otros que consideren conveniente.

7.9. Plazo de Ejecución

El plazo de ejecución de la intervención del proyecto: **"CREACION DEL SERVICIO DE TRANSITABILIDAD VIAL INTERURBANA EN EL TRAMO: MUQUE Y PAMPALANYA DEL DISTRITO DE HUANDO DE LA PROVINCIA DE HUANCAMELICA DEL DEPARTAMENTO DE HUANCAMELICA"**, es de **45 días calendarios**.

7.10. Validez de Especificaciones, Planos y Metrados

En los presupuestos, se tendrá en cuenta que la presente memoria descriptiva, se complementan con los planos respectivos y con los metrado básicos en forma tal que las obras deben ser ejecutadas íntegramente. En caso de divergencia de interpretación, los planos tienen la prioridad sobre las especificaciones técnicas y estos tienen prioridad sobre los metrado y estos tienen prioridad sobre el presupuesto.

8. REFERENCIA DEL RESPONSABLE DE LA ELABORACIÓN DEL PROYECTO

- **Consultor** : ING. JAVIER CHOQUE CONTRERAS
- **Profesión** : Ingeniero Civil
- **N.º de Registro** : CIP N.º 191096

