

D-01

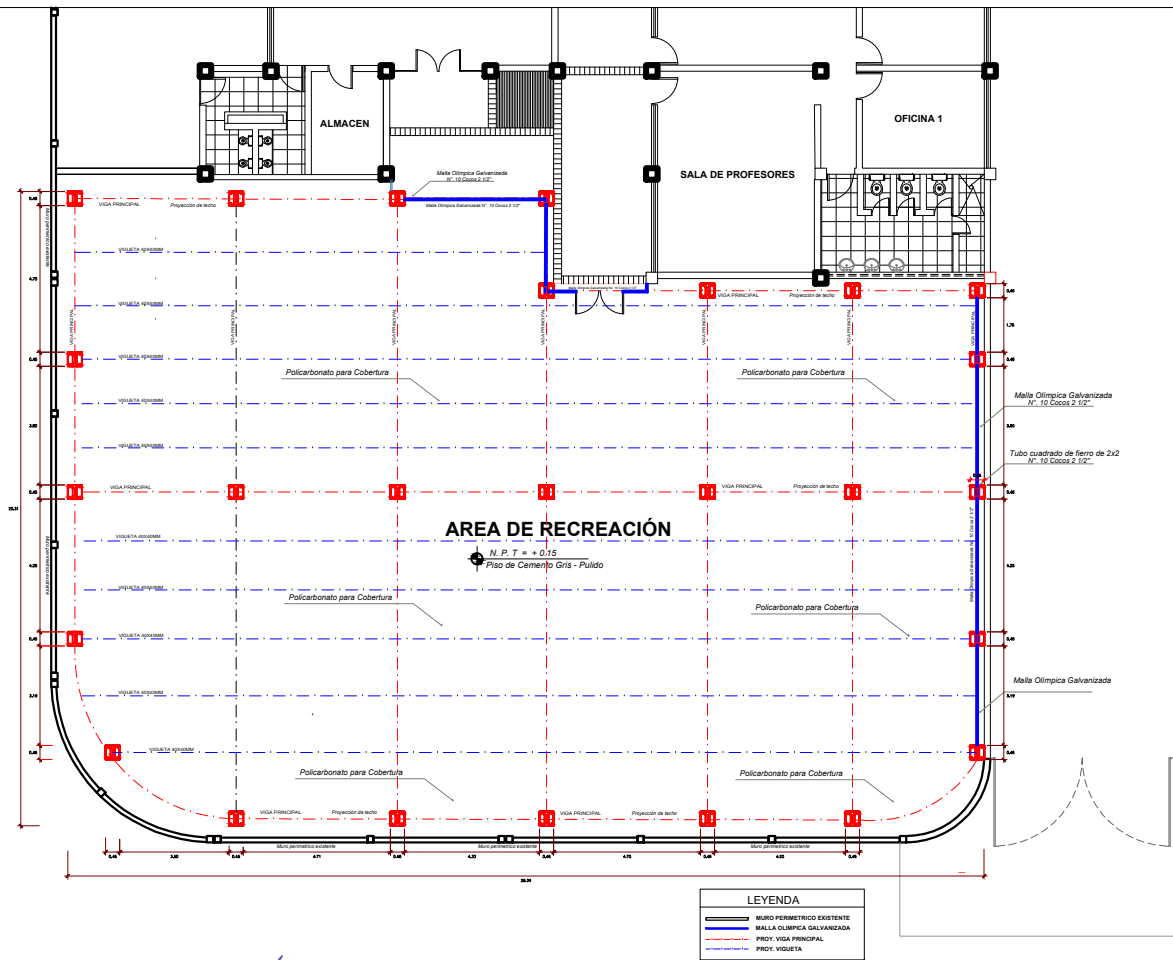

[Signature]
 Ing. Luis F. López Valderrama
 CAP 20259

PLANO:

AREA RECREACIÓN / UBIC. DE ESTRUCTURA - MALLA DIVISORIA

LAMINA:

D-02

DETALLE DE ESTRUCTURA:

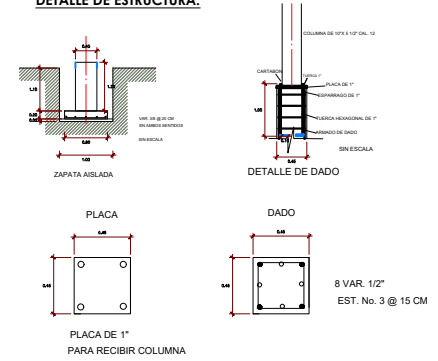

DETALLE DE JUNTA:

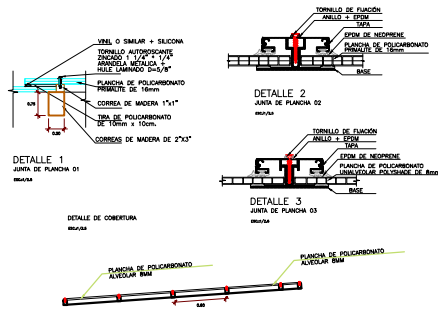

DETALLE DE MALLA:

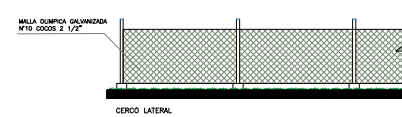

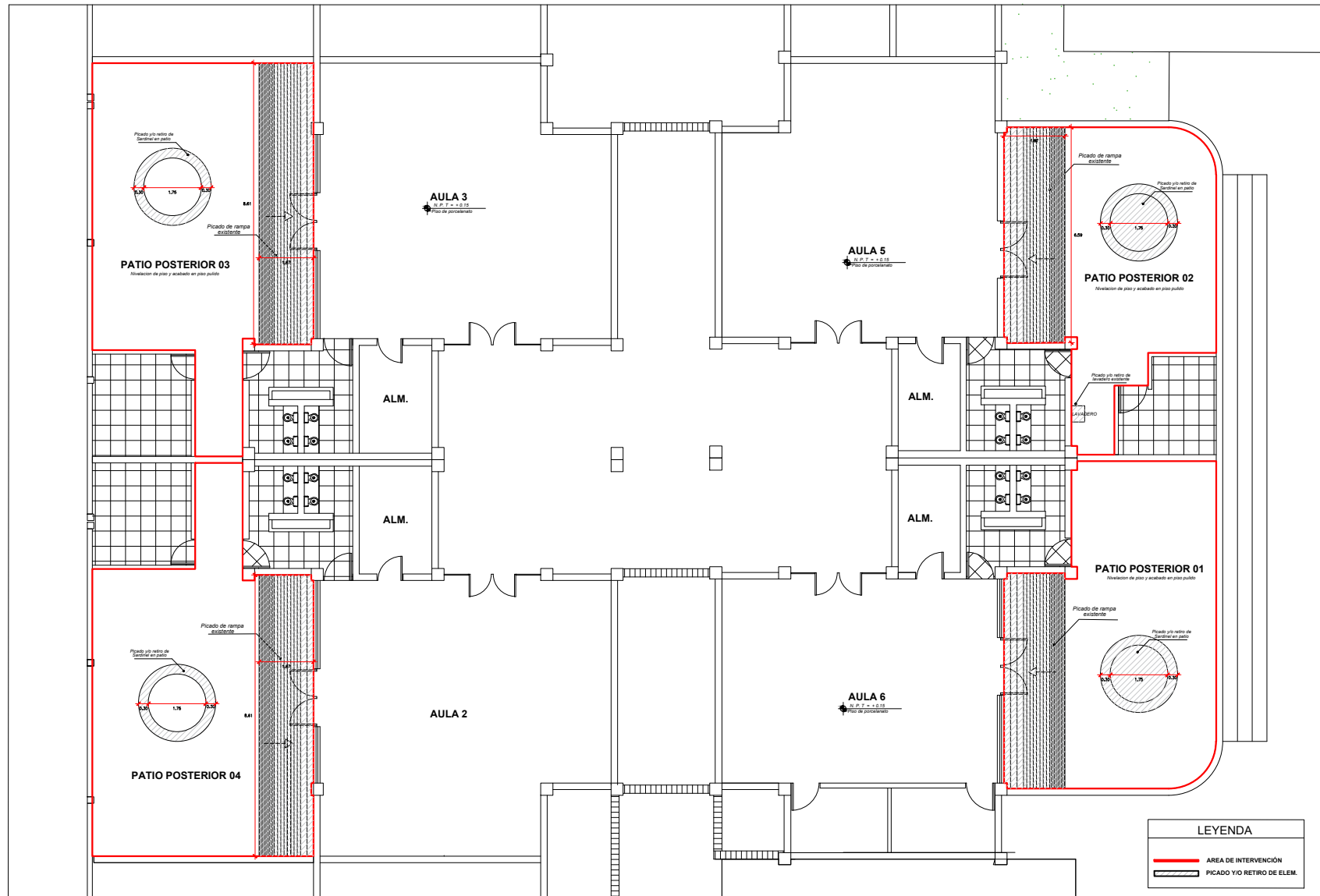



 Arg. Luis F. López Valdivia
 CAP 20259

PLANO:

INTERVENCIÓN / PATIOS POSTERIORES - AREA DE AULAS

LAMINA:

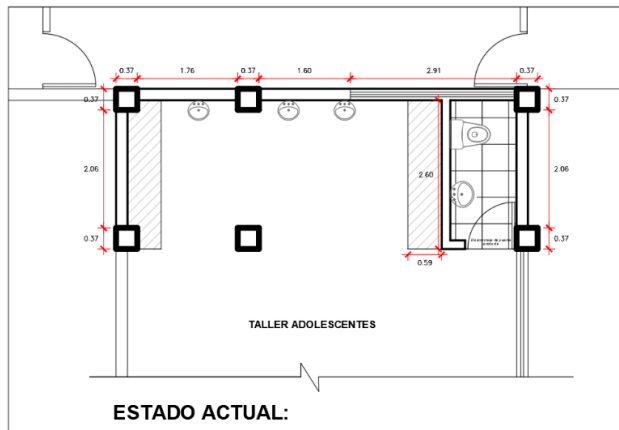
D-03



NOTA

- EL ACONDICIONAMIENTO SE REALIZO DE ACUERDO AL REQUERIMIENTO DEL AREA USUARIA.
- TODAS LAS MEDIDAS SE VERIFICARAN EN OBRA
- NO SE ACEPTARA EL MAL ESTADO DEL MATERIAL A COLOCAR.

- Se ha propuesto la implementación de servicios higiénicos para mujeres y servicios higiénicos para hombres, así mismo un área de almacén, para el almacenamiento de todos los materiales, conforme a lo solicitado por el área usuaria.
- Considerando el suministro e instalación de aparatos sanitarios, en cada baño diferenciado (Mujeres y hombres) - c/u 02 und. Inodoros y 01 lavadero), con divisores de melamine con perfiles de aluminio.
- Se utilizará el suministro e instalación de tabiquería en drywall RH (Resistencia a la humedad).

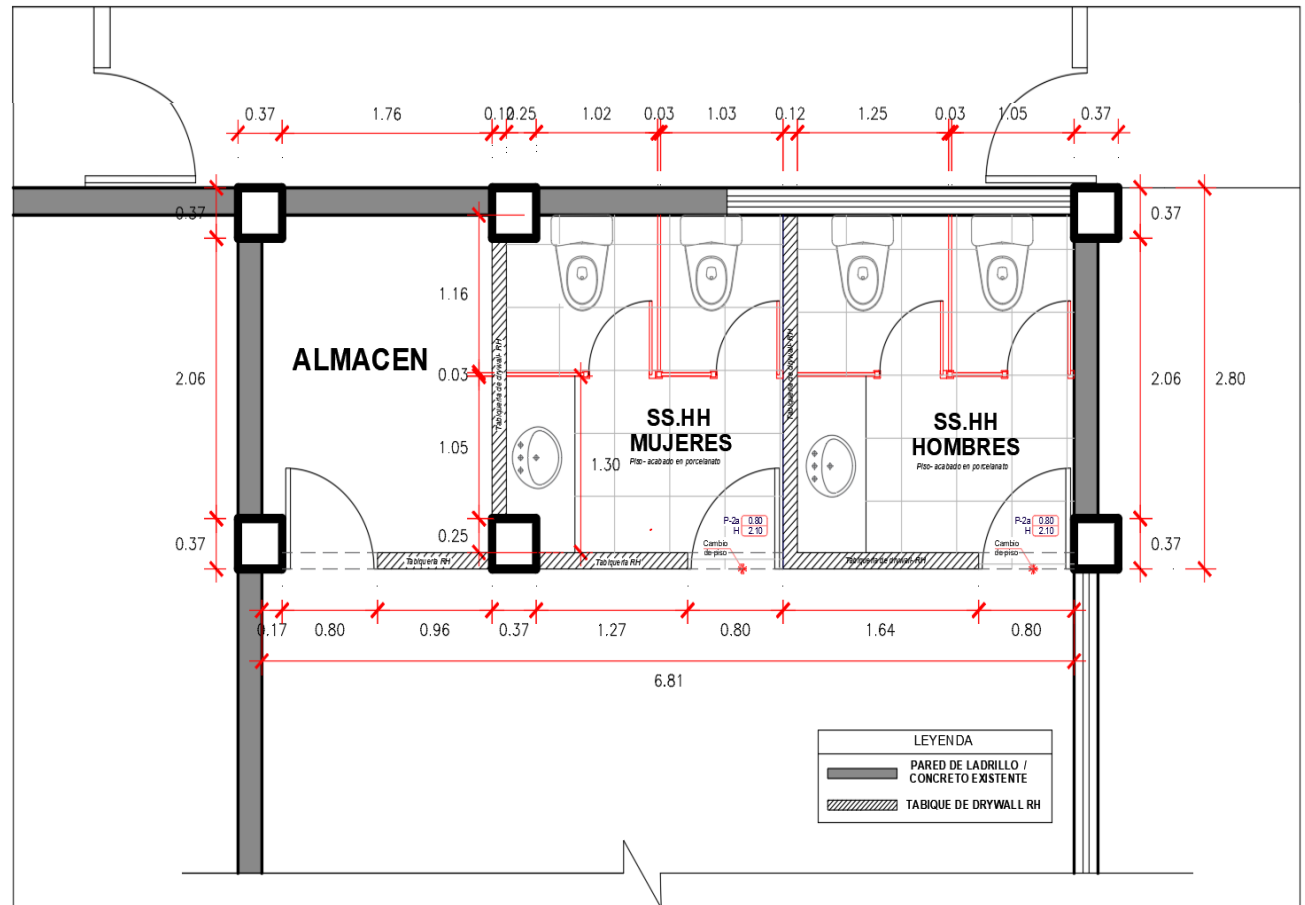

PLANO:

**PLANO UBICACION Y PROPUESTA DE SERVICIOS HIGIENICOS -
TALLER DE ADOLESCENTES**

LAMINA:

D-04

Arg. Luis F. López Valdivia
CAP 20259