

# BASES ESTÁNDAR DE ADJUDICACIÓN SIMPLIFICADA PARA LA CONTRATACIÓN DE BIENES

Aprobado mediante Directiva N° 001-2019-OSCE/CD



**SUB DIRECCIÓN DE NORMATIVIDAD – DIRECCIÓN TÉCNICO NORMATIVA**  
ORGANISMO SUPERVISOR DE LAS CONTRATACIONES DEL ESTADO - OSCE

  
JULIO CESAR VALQUI RITUAY  
Bach. Administración  
PRESIDENTE DEL COMITÉ DE SELECCIÓN

  
YONNY CARRASCO GUEVARA  
CAP. E.P.  
MIEMBRO DEL COMITÉ DE SELECCIÓN

  
JUAN ALBERTO CHAPOÑAN TUMES  
E.C. ADM.  
MIEMBRO DEL COMITÉ DE SELECCIÓN

### SIMBOLOGÍA UTILIZADA:

N°	Símbolo	Descripción
1	[ABC] / [.....]	La información solicitada dentro de los corchetes sombreados debe ser completada por la Entidad durante la elaboración de las bases.
2	[ABC] / [.....]	Es una indicación, o información que deberá ser completada por la Entidad con posterioridad al otorgamiento de la buena pro para el caso específico de la elaboración de la PROFORMA DEL CONTRATO; o por los proveedores, en el caso de los ANEXOS de la oferta.
3	<div>Importante</div> <div>• Abc</div>	Se refiere a consideraciones importantes a tener en cuenta por el órgano encargado de las contrataciones o comité de selección, según corresponda y por los proveedores.
4	<div>Advertencia</div> <div>• Abc</div>	Se refiere a advertencias a tener en cuenta por el órgano encargado de las contrataciones o comité de selección, según corresponda y por los proveedores.
5	<div>Importante para la Entidad</div> <div>• Xyz</div>	Se refiere a consideraciones importantes a tener en cuenta por el órgano encargado de las contrataciones o comité de selección, según corresponda, y deben ser eliminadas una vez culminada la elaboración de las bases.

### CARACTERÍSTICAS DEL DOCUMENTO:

Las bases estándar deben ser elaboradas en formato WORD, y deben tener las siguientes características:

N°	Características	Parámetros
1	Márgenes	Superior : 2.5 cm      Inferior: 2.5 cm Izquierda: 2.5 cm      Derecha: 2.5 cm
2	Fuente	Arial
3	Estilo de Fuente	Normal: Para el contenido en general Cursiva: Para el encabezado y pie de página Para las Consideraciones importantes (Ítem 3 del cuadro anterior)
4	Color de Fuente	Automático: Para el contenido en general Azul : Para las Consideraciones importantes (Ítem 3 del cuadro anterior)
5	Tamaño de Letra	16 : Para las dos primeras hojas de las Secciones General y Específica 11 : Para el nombre de los Capítulos. 10 : Para el cuerpo del documento en general 9 : Para el encabezado y pie de página Para el contenido de los cuadros, pudiendo variar, según la necesidad 8 : Para las Notas al pie
6	Alineación	Justificada: Para el contenido en general y notas al pie. Centrada : Para la primera página, los títulos de las Secciones y nombres de los Capítulos)
7	Interlineado	Sencillo
8	Espaciado	Anterior : 0 Posterior : 0
9	Subrayado	Para los nombres de las Secciones y para resaltar o hacer hincapié en algún concepto

### INSTRUCCIONES DE USO:

- Una vez registrada la información solicitada dentro de los corchetes sombreados en gris, el texto deberá quedar en letra tamaño 10, con estilo normal, sin formato de negrita y sin sombread.
- La nota **IMPORTANTE** no puede ser modificada ni eliminada en la Sección General. En el caso de la Sección Específica debe seguirse la instrucción que se indica en dicha nota.

Elaboradas en enero de 2019  
Modificadas en marzo 2019, junio 2019, diciembre 2019, julio 2020, julio y diciembre 2021, junio y octubre de 2022

  
JULIO CESAR VALQUI RITUAY  
Bach. Administración  
PRESIDENTE DEL COMITÉ DE SELECCIÓN

  
JUAN ALBERTO CHIPONÁN TUMES  
E.C. ADM.  
MIEMBRO DEL COMITÉ DE SELECCIÓN

  
YONNY CARRASCO GUEVARA  
CAP. E.P.  
MIEMBRO DEL COMITÉ DE SELECCIÓN



## **BASES ESTÁNDAR DE ADJUDICACIÓN SIMPLIFICADA PARA LA CONTRATACIÓN DE BIENES**

**ADJUDICACIÓN SIMPLIFICADA  
N°02-2025-CMEA/CS**

**PRIMERA CONVOCATORIA**

**ADQUISICIÓN DE UNIFORMES Y ACCESORIOS PARA  
VESTUARIO DE CADETES**

  
JULIO CESAR VALQUI RITUAY  
Bach. Administración  
PRESIDENTE DEL COMITÉ DE SELECCIÓN

  
JUAN ALBERTO CHAPOÑAN TUMES  
E.C. ADM.  
MIEMBRO DEL COMITÉ DE SELECCIÓN

  
YONNY CARRASCO GUEVARA  
CAP. E.P.  
MIEMBRO DEL COMITÉ DE SELECCIÓN

## DEBER DE COLABORACIÓN

La Entidad y todo proveedor que se someta a las presentes Bases, sea como participante, postor y/o contratista, deben conducir su actuación conforme a los principios previstos en la Ley de Contrataciones del Estado.

En este contexto, se encuentran obligados a prestar su colaboración al OSCE y a la Secretaría Técnica de la Comisión de Defensa de la Libre Competencia del INDECOPI, en todo momento según corresponda a sus competencias, a fin de comunicar presuntos casos de fraude, colusión y corrupción por parte de los funcionarios y servidores de la Entidad, así como los proveedores y demás actores que participan en el proceso de contratación.

De igual forma, deben poner en conocimiento del OSCE y a la Secretaría Técnica de la Comisión de Defensa de la Libre Competencia del INDECOPI los indicios de conductas anticompetitivas que se presenten durante el proceso de contratación, en los términos del Decreto Legislativo N° 1034, "Ley de Represión de Conductas Anticompetitivas", o norma que la sustituya, así como las demás normas de la materia.

La Entidad y todo proveedor que se someta a las presentes Bases, sea como participante, postor y/o contratista del proceso de contratación deben permitir al OSCE o a la Secretaría Técnica de la Comisión de Defensa de la Libre Competencia del INDECOPI el acceso a la información referida a las contrataciones del Estado que sea requerida, prestar testimonio o absolución de posiciones que se requieran, entre otras formas de colaboración.

  
JULIO CESAR VALQUI RITUAY  
Bach. Administración  
PRESIDENTE DEL COMITÉ DE SELECCIÓN

  
JUAN ALBERTO CHAPOÑAN TUMES  
E.C. ADM.  
MIEMBRO DEL COMITÉ DE SELECCIÓN

  
YONNY CARRIASCO GUEVARA  
CAP. E.P.  
MIEMBRO DEL COMITÉ DE SELECCIÓN



## SECCIÓN GENERAL

### DISPOSICIONES COMUNES DEL PROCEDIMIENTO DE SELECCIÓN

(ESTA SECCIÓN NO DEBE SER MODIFICADA EN NINGÚN EXTREMO, BAJO SANCIÓN DE NULIDAD)

  
JULIO CESAR VALQUI RITUAY  
Bach. Administración  
PRESIDENTE DEL COMITÉ DE SELECCIÓN

  
JUAN ALBERTO CHAPOÑAN TUMES  
E.C. ADM.  
MIEMBRO DEL COMITÉ DE SELECCIÓN

  
YONNY CARRASCO GUEVARA  
CAP. E.P.  
MIEMBRO DEL COMITÉ DE SELECCIÓN

## CAPÍTULO I ETAPAS DEL PROCEDIMIENTO DE SELECCIÓN

### 1.1. REFERENCIAS

Cuando en el presente documento se mencione la palabra Ley, se entiende que se está haciendo referencia a la Ley N° 30225, Ley de Contrataciones del Estado, y cuando se mencione la palabra Reglamento, se entiende que se está haciendo referencia al Reglamento de la Ley de Contrataciones del Estado aprobado por Decreto Supremo N° 344-2018-EF.

Las referidas normas incluyen sus respectivas modificaciones, de ser el caso.

### 1.2. CONVOCATORIA

Se realiza a través de su publicación en el SEACE de conformidad con lo señalado en el artículo 54 del Reglamento, en la fecha señalada en el calendario del procedimiento de selección, debiendo adjuntar las bases y resumen ejecutivo.

### 1.3. REGISTRO DE PARTICIPANTES

El registro de participantes se realiza conforme al artículo 55 del Reglamento. En el caso de un consorcio, basta que se registre uno (1) de sus integrantes.

#### Importante

- *Para registrarse como participante en un procedimiento de selección convocado por las Entidades del Estado Peruano, es necesario que los proveedores cuenten con inscripción vigente y estar habilitados ante el Registro Nacional de Proveedores (RNP) que administra el Organismo Supervisor de las Contrataciones del Estado (OSCE). Para obtener mayor información, se puede ingresar a la siguiente dirección electrónica: [www.mp.gob.pe](http://www.mp.gob.pe).*
- *Los proveedores que deseen registrar su participación deben ingresar al SEACE utilizando su Certificado SEACE (usuario y contraseña). Asimismo, deben observar las instrucciones señaladas en el documento de orientación "Guía para el registro de participantes electrónico" publicado en <https://www2.seace.gob.pe/>.*
- *En caso los proveedores no cuenten con inscripción vigente en el RNP y/o se encuentren inhabilitados o suspendidos para ser participantes, postores y/o contratistas, el SEACE restringirá su registro, quedando a potestad de estos intentar nuevamente registrar su participación en el procedimiento de selección en cualquier otro momento, dentro del plazo establecido para dicha etapa, siempre que haya obtenido la vigencia de su inscripción o quedado sin efecto la sanción que le impuso el Tribunal de Contrataciones del Estado.*

### 1.4. FORMULACIÓN DE CONSULTAS Y OBSERVACIONES A LAS BASES

La formulación de consultas y observaciones a las bases se efectúa de conformidad con lo establecido en los numerales 72.1 y 72.2 del artículo 72 del Reglamento, así como el literal a) del artículo 89 del Reglamento.

#### Importante

*No pueden formularse consultas ni observaciones respecto del contenido de una ficha de homologación aprobada. Las consultas y observaciones que se formulen sobre el particular, se tienen como no presentadas.*

  
JULIO CESAR VALQUI RITUAY  
Bach. Administración  
PRESIDENTE DEL COMITÉ DE SELECCIÓN

  
JUAN ALBERTO CHAPOÑAN TUMES  
E.C. ADM.  
MIEMBRO DEL COMITÉ DE SELECCIÓN

  
YONNY CARRASCO GUEVARA  
CAP. E.P.  
MIEMBRO DEL COMITÉ DE SELECCIÓN



### 1.5. ABSOLUCIÓN DE CONSULTAS, OBSERVACIONES E INTEGRACIÓN DE BASES

La absolución de consultas, observaciones e integración de las bases se realizan conforme a las disposiciones previstas en el numeral 72.4 del artículo 72 del Reglamento y el literal a) del artículo 89 del Reglamento.

#### Importante

- *No se absolverán consultas y observaciones a las bases que se presenten en forma física.*
- *Cuando exista divergencia entre lo indicado en el pliego de absolución de consultas y observaciones y la integración de bases, prevalece lo absuelto en el referido pliego; sin perjuicio, del deslinde de responsabilidades correspondiente.*

### 1.6. FORMA DE PRESENTACIÓN DE OFERTAS

Las ofertas se presentan conforme lo establecido en el artículo 59 y en el artículo 90 del Reglamento.

Las declaraciones juradas, formatos o formularios previstos en las bases que conforman la oferta deben estar debidamente firmados por el postor (firma manuscrita o digital, según la Ley N° 27269, Ley de Firmas y Certificados Digitales<sup>1</sup>). Los demás documentos deben ser visados por el postor. En el caso de persona jurídica, por su representante legal, apoderado o mandatario designado para dicho fin y, en el caso de persona natural, por este o su apoderado. No se acepta el pegado de la imagen de una firma o visto. Las ofertas se presentan foliadas.

#### Importante

- *Los formularios electrónicos que se encuentran en el SEACE y que los proveedores deben llenar para presentar sus ofertas, tienen carácter de declaración jurada.*
- *En caso la información contenida en los documentos escaneados que conforman la oferta no coincida con lo declarado a través del SEACE, prevalece la información declarada en los documentos escaneados.*
- *No se tomarán en cuenta las ofertas que se presenten en físico a la Entidad.*

### 1.7. PRESENTACIÓN Y APERTURA DE OFERTAS

El participante presentará su oferta de manera electrónica a través del SEACE, desde las 00:01 horas hasta las 23:59 horas del día establecido para el efecto en el cronograma del procedimiento; adjuntando el archivo digitalizado que contenga los documentos que conforman la oferta de acuerdo a lo requerido en las bases.

El participante debe verificar antes de su envío, bajo su responsabilidad, que el archivo pueda ser descargado y su contenido sea legible.

#### Importante

*Los integrantes de un consorcio no pueden presentar ofertas individuales ni conformar más de un consorcio en un procedimiento de selección, o en un determinado ítem cuando se trate de procedimientos de selección según relación de ítems.*

<sup>1</sup> Para mayor información sobre la normativa de firmas y certificados digitales ingresar a: <https://www.indecopi.gob.pe/web/firmas-digitales/firmar-y-certificados-digitales>

  
JULIO CESAR VALQUI RITUAY  
Bach. Administración  
PRESIDENTE DEL COMITÉ DE SELECCIÓN

  
JUAN ALBERTO CHAPONÁN TUMES  
E.C. ADM.  
MIEMBRO DEL COMITÉ DE SELECCIÓN

  
YONNY CARRASCO GUEVARA  
CAP. E.P.  
MIEMBRO DEL COMITÉ DE SELECCIÓN



En la apertura electrónica de la oferta, el órgano encargado de las contrataciones o el comité de selección, según corresponda, verifica la presentación de lo exigido en la sección específica de las bases de conformidad con el numeral 73.2 del artículo 73 del Reglamento y determina si las ofertas responden a las características y/o requisitos funcionales y condiciones de las Especificaciones Técnicas, detallados en la sección específica de las bases. De no cumplir con lo requerido, la oferta se considera no admitida.

#### 1.8. EVALUACIÓN DE LAS OFERTAS

La evaluación de las ofertas se realiza conforme a lo establecido en el numeral 74.1 y el literal a) del numeral 74.2 del artículo 74 del Reglamento.

En el supuesto de que dos (2) o más ofertas empaten, la determinación del orden de prelación de las ofertas empatadas se efectúa siguiendo estrictamente el orden establecido en el numeral 91.1 del artículo 91 del Reglamento.

El desempate mediante sorteo se realiza de manera electrónica a través del SEACE.

#### 1.9. CALIFICACIÓN DE OFERTAS

La calificación de las ofertas se realiza conforme a lo establecido en los numerales 75.1 y 75.2 del artículo 75 del Reglamento.

#### 1.10. SUBSANACIÓN DE LAS OFERTAS

La subsanación de las ofertas se sujeta a lo establecido en el artículo 60 del Reglamento. El plazo que se otorgue para la subsanación no puede ser inferior a un (1) día hábil.

La solicitud de subsanación se realiza de manera electrónica a través del SEACE y será remitida al correo electrónico consignado por el postor al momento de realizar su inscripción en el RNP, siendo su responsabilidad el permanente seguimiento de las notificaciones a dicho correo. La notificación de la solicitud se entiende efectuada el día de su envío al correo electrónico.

La presentación de las subsanaciones se realiza a través del SEACE. No se tomará en cuenta la subsanación que se presente en físico a la Entidad.

#### 1.11. RECHAZO DE LAS OFERTAS

Previo al otorgamiento de la buena pro, el órgano encargado de las contrataciones o el comité de selección, según corresponda, revisa las ofertas económicas que cumplen los requisitos de calificación, de conformidad con lo establecido para el rechazo de ofertas, previsto en el artículo 68 del Reglamento, de ser el caso.

De rechazarse alguna de las ofertas calificadas, el órgano encargado de las contrataciones o el comité de selección, según corresponda, revisa el cumplimiento de los requisitos de calificación de los postores que siguen en el orden de prelación, en caso las hubiere.

#### 1.12. OTORGAMIENTO DE LA BUENA PRO

Definida la oferta ganadora, el órgano encargado de las contrataciones o el comité de selección, según corresponda, otorga la buena pro mediante su publicación en el SEACE, incluyendo el cuadro comparativo y las actas debidamente motivadas de los resultados de la admisión, no admisión, evaluación, calificación, descalificación, rechazo y el otorgamiento de la buena pro.

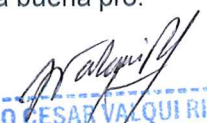
  
JULIO CESAR VALQUI RITUAY  
Bach. Administración  
PRESIDENTE DEL COMITÉ DE SELECCIÓN

  
JUAN ALBERTO CHAPONAN TUMES  
E.F. ADM.  
MIEMBRO DEL COMITÉ DE SELECCIÓN

  
YONNY CARRASCO GUEVARA  
CAP. E.P.  
MIEMBRO DEL COMITÉ DE SELECCIÓN



### 1.13. CONSENTIMIENTO DE LA BUENA PRO

Cuando se hayan presentado dos (2) o más ofertas, el consentimiento de la buena pro se produce a los cinco (5) días hábiles siguientes de la notificación de su otorgamiento, sin que los postores hayan ejercido el derecho de interponer el recurso de apelación.

En caso que se haya presentado una sola oferta, el consentimiento de la buena pro se produce el mismo día de la notificación de su otorgamiento.

El consentimiento del otorgamiento de la buena pro se publica en el SEACE al día hábil siguiente de producido.

#### Importante

*Una vez consentido el otorgamiento de la buena pro, el órgano encargado de las contrataciones o el órgano de la Entidad al que se haya asignado tal función realiza la verificación de la oferta presentada por el postor ganador de la buena pro conforme lo establecido en el numeral 64.6 del artículo 64 del Reglamento.*

  
JULIO CESAR VALQUI RITUAY  
Bach. Administración  
PRESIDENTE DEL COMITÉ DE SELECCIÓN

  
JUAN ALBERTO CHAPONAN TUMES  
E.C. ADM.  
MIEMBRO DEL COMITÉ DE SELECCIÓN

  
YONNY CARRASCO GUEVARA  
CAP. E.P.  
MIEMBRO DEL COMITÉ DE SELECCIÓN

## CAPÍTULO II

### SOLUCIÓN DE CONTROVERSIAS DURANTE EL PROCEDIMIENTO DE SELECCIÓN

#### 2.1. RECURSO DE APELACIÓN

A través del recurso de apelación se pueden impugnar los actos dictados durante el desarrollo del procedimiento de selección hasta antes del perfeccionamiento del contrato.

El recurso de apelación se presenta ante la Entidad convocante, y es conocido y resuelto por su Titular, cuando el valor estimado sea igual o menor a cincuenta (50) UIT. Cuando el valor estimado sea mayor a dicho monto, el recurso de apelación se presenta ante y es resuelto por el Tribunal de Contrataciones del Estado.

En los procedimientos de selección según relación de ítems, el valor estimado total del procedimiento determina ante quién se presenta el recurso de apelación.

Los actos que declaren la nulidad de oficio, la cancelación del procedimiento de selección y otros actos emitidos por el Titular de la Entidad que afecten la continuidad de este, se impugnan ante el Tribunal de Contrataciones del Estado.

#### Importante

- Una vez otorgada la buena pro, el órgano encargado de las contrataciones o el comité de selección, según corresponda, está en la obligación de permitir el acceso de los participantes y postores al expediente de contratación, salvo la información calificada como secreta, confidencial o reservada por la normativa de la materia, a más tardar dentro del día siguiente de haberse solicitado por escrito.

Luego de otorgada la buena pro no se da a conocer las ofertas cuyos requisitos de calificación no fueron analizados y revisados por el órgano encargado de las contrataciones o el comité de selección, según corresponda.

- A efectos de recoger la información de su interés, los postores pueden valerse de distintos medios, tales como: (i) la lectura y/o toma de apuntes, (ii) la captura y almacenamiento de imágenes, e incluso (iii) pueden solicitar copia de la documentación obrante en el expediente, siendo que, en este último caso, la Entidad deberá entregar dicha documentación en el menor tiempo posible, previo pago por tal concepto.
- El recurso de apelación se presenta ante la Mesa de Partes del Tribunal o ante las oficinas desconcentradas del OSCE, o en la Unidad de Trámite Documentario de la Entidad, según corresponda.

#### 2.2. PLAZOS DE INTERPOSICIÓN DEL RECURSO DE APELACIÓN

La apelación contra el otorgamiento de la buena pro o contra los actos dictados con anterioridad a ella se interpone dentro de los cinco (5) días hábiles siguientes de haberse notificado el otorgamiento de la buena pro.

La apelación contra los actos dictados con posterioridad al otorgamiento de la buena pro, contra la declaración de nulidad, cancelación y declaratoria de desierto del procedimiento, se interpone dentro de los cinco (5) días hábiles siguientes de haberse tomado conocimiento del acto que se desea impugnar.

  
JULIO CESAR VALQUI RITUAY  
Bach. Administración  
PRESIDENTE DEL COMITÉ DE SELECCIÓN

  
JUAN ALBERTO CHAPÓNAN TUMES  
E.C. ADM.  
MIEMBRO DEL COMITÉ DE SELECCIÓN

  
YONNY CARRASCO GUEVARA  
CAP. E.P.  
MIEMBRO DEL COMITÉ DE SELECCIÓN



### CAPÍTULO III DEL CONTRATO

#### 3.1. PERFECCIONAMIENTO DEL CONTRATO

Los plazos y el procedimiento para perfeccionar el contrato se realiza conforme a lo indicado en el artículo 141 del Reglamento.

El contrato se perfecciona con la suscripción del documento que lo contiene, salvo en los contratos cuyo monto del valor estimado no supere los doscientos mil Soles (S/ 200,000.00), en los que se puede perfeccionar con la recepción de la orden de compra, conforme a lo previsto en la sección específica de las bases.

En el caso de procedimientos de selección por relación de ítems, se puede perfeccionar el contrato con la suscripción del documento o con la recepción de una orden de compra, cuando el valor estimado del ítem corresponda al parámetro establecido en el párrafo anterior.

#### Importante

*El órgano encargado de las contrataciones o el comité de selección, según corresponda, debe consignar en la sección específica de las bases la forma en que se perfeccionará el contrato, sea con la suscripción del contrato o la recepción de la orden de compra. En caso la Entidad perfeccione el contrato con la recepción de la orden de compra no debe incluir la proforma del contrato establecida en el Capítulo V de la sección específica de las bases.*

Para perfeccionar el contrato, el postor ganador de la buena pro debe presentar los documentos señalados en el artículo 139 del Reglamento y los previstos en la sección específica de las bases.

#### 3.2. GARANTÍAS

Las garantías que deben otorgar los postores y/o contratistas, según corresponda, son las de fiel cumplimiento del contrato y por los adelantos.

##### 3.2.1. GARANTÍA DE FIEL CUMPLIMIENTO

Como requisito indispensable para perfeccionar el contrato, el postor ganador debe entregar a la Entidad la garantía de fiel cumplimiento del mismo por una suma equivalente al diez por ciento (10%) del monto del contrato original. Esta se mantiene vigente hasta la conformidad de la recepción de la prestación a cargo del contratista.

##### 3.2.2. GARANTÍA DE FIEL CUMPLIMIENTO POR PRESTACIONES ACCESORIAS

En las contrataciones que conllevan la ejecución de prestaciones accesorias, tales como mantenimiento, reparación o actividades afines, se otorga una garantía adicional por una suma equivalente al diez por ciento (10%) del monto del contrato de la prestación accesoria, la misma que debe ser renovada periódicamente hasta el cumplimiento total de las obligaciones garantizadas.

  
JULIO CESAR VALODI RITUAY  
Bach. Administración  
PRESIDENTE DEL COMITÉ DE SELECCIÓN

  
JUAN ALBERTO CHAPOÑAN TUMES  
E.C. ADM.  
MIEMBRO DEL COMITÉ DE SELECCIÓN

  
YONNY CARRASCO GUEVARA  
CAF. E.P.  
MIEMBRO DEL COMITÉ DE SELECCIÓN



#### Importante

*En los contratos cuyos montos sean iguales o menores a doscientos mil Soles (S/ 200,000.00), no corresponde presentar garantía de fiel cumplimiento de contrato ni garantía de fiel cumplimiento por prestaciones accesorias. Dicha excepción también aplica a los contratos derivados de procedimientos de selección por relación de ítems, cuando el monto del ítem adjudicado o la sumatoria de los montos de los ítems adjudicados no superen el monto señalado anteriormente, conforme a lo dispuesto en el literal a) del artículo 152 del Reglamento.*

### 3.2.3. GARANTÍA POR ADELANTO

En caso se haya previsto en la sección específica de las bases la entrega de adelantos, el contratista debe presentar una garantía emitida por idéntico monto conforme a lo estipulado en el artículo 153 del Reglamento.

### 3.3. REQUISITOS DE LAS GARANTÍAS

Las garantías que se presenten deben ser incondicionales, solidarias, irrevocables y de realización automática en el país, al solo requerimiento de la Entidad. Asimismo, deben ser emitidas por empresas que se encuentren bajo la supervisión directa de la Superintendencia de Banca, Seguros y Administradoras Privadas de Fondos de Pensiones y que cuenten con clasificación de riesgo B o superior. Asimismo, deben estar autorizadas para emitir garantías; o estar consideradas en la última lista de bancos extranjeros de primera categoría que periódicamente publica el Banco Central de Reserva del Perú.

#### Importante

*Corresponde a la Entidad verificar que las garantías presentadas por el postor ganador de la buena pro y/o contratista cumplan con los requisitos y condiciones necesarios para su aceptación y eventual ejecución, sin perjuicio de la determinación de las responsabilidades funcionales que correspondan.*

#### Advertencia

*Los funcionarios de las Entidades no deben aceptar garantías emitidas bajo condiciones distintas a las establecidas en el presente numeral, debiendo tener en cuenta lo siguiente:*

- 1. La clasificadora de riesgo que asigna la clasificación a la empresa que emite la garantía debe encontrarse listada en el portal web de la SBS (<http://www.sbs.gob.pe/sistema-financiero/clasificadoras-de-riesgo>).*
- 2. Se debe identificar en la página web de la clasificadora de riesgo respectiva, cuál es la clasificación vigente de la empresa que emite la garantía, considerando la vigencia a la fecha de emisión de la garantía.*
- 3. Para fines de lo establecido en el artículo 148 del Reglamento, la clasificación de riesgo B, incluye las clasificaciones B+ y B.*
- 4. Si la empresa que otorga la garantía cuenta con más de una clasificación de riesgo emitida por distintas empresas listadas en el portal web de la SBS, bastará que en una de ellas cumpla con la clasificación mínima establecida en el Reglamento.*

*En caso exista alguna duda sobre la clasificación de riesgo asignada a la empresa emisora de la garantía, se deberá consultar a la clasificadora de riesgos respectiva.*

*De otro lado, además de cumplir con el requisito referido a la clasificación de riesgo, a efectos de verificar si la empresa emisora se encuentra autorizada por la SBS para emitir garantías, debe revisarse el portal web de dicha Entidad (<http://www.sbs.gob.pe/sistema-financiero/relacion-de-empresas-que-se-encuentran-autorizadas-a-emitar-cartas-fianza>).*



### **Advertencia**

*Los funcionarios competentes deben verificar la autenticidad de la garantía a través de los mecanismos establecidos (consulta web, teléfono u otros) por la empresa emisora.*

## **3.4. EJECUCIÓN DE GARANTÍAS**

La Entidad puede solicitar la ejecución de las garantías conforme a los supuestos contemplados en el artículo 155 del Reglamento.

## **3.5. ADELANTOS**

La Entidad puede entregar adelantos directos al contratista, los que en ningún caso exceden en conjunto del treinta por ciento (30%) del monto del contrato original, siempre que ello haya sido previsto en la sección específica de las bases.

## **3.6. PENALIDADES**

### **3.6.1. PENALIDAD POR MORA EN LA EJECUCIÓN DE LA PRESTACIÓN**

En caso de retraso injustificado del contratista en la ejecución de las prestaciones objeto del contrato, la Entidad le aplica automáticamente una penalidad por mora por cada día de atraso, de conformidad con el artículo 162 del Reglamento.

### **3.6.2. OTRAS PENALIDADES**

La Entidad puede establecer penalidades distintas a la mencionada en el numeral precedente, según lo previsto en el artículo 163 del Reglamento y lo indicado en la sección específica de las bases.

Estos dos tipos de penalidades se calculan en forma independiente y pueden alcanzar cada una un monto máximo equivalente al diez por ciento (10%) del monto del contrato vigente, o de ser el caso, del ítem que debió ejecutarse.

## **3.7. INCUMPLIMIENTO DEL CONTRATO**

Las causales para la resolución del contrato, serán aplicadas de conformidad con el artículo 36 de la Ley y 164 del Reglamento.

## **3.8. PAGOS**

El pago se realiza después de ejecutada la respectiva prestación, pudiendo contemplarse pagos a cuenta, según la forma establecida en la sección específica de las bases o en el contrato.

La Entidad paga las contraprestaciones pactadas a favor del contratista dentro de los diez (10) días calendario siguientes de otorgada la conformidad de los bienes, siempre que se verifiquen las condiciones establecidas en el contrato para ello, bajo responsabilidad del funcionario competente.

La conformidad se emite en un plazo máximo de siete (7) días de producida la recepción salvo que se requiera efectuar pruebas que permitan verificar el cumplimiento de la obligación, en cuyo caso la conformidad se emite en un plazo máximo de quince (15) días, bajo responsabilidad del funcionario que debe emitir la conformidad.

  
JULIO CESAR VALQUI RITUAY  
Bach. Administración  
PRESIDENTE DEL COMITÉ DE SELECCIÓN

  
JUAN ALBERTO CHAPOÑAN TUMES  
E.C. ADM.  
MIEMBRO DEL COMITÉ DE SELECCIÓN

  
YONNY CARRASCO GUEVARA  
CAP. E.P.  
MIEMBRO DEL COMITÉ DE SELECCIÓN



En el caso que se haya suscrito contrato con un consorcio, el pago se realizará de acuerdo a lo que se indique en el contrato de consorcio.

**Advertencia**

*En caso de retraso en los pagos a cuenta o pago final por parte de la Entidad, salvo que se deba a caso fortuito o fuerza mayor, esta reconoce al contratista los intereses legales correspondientes, de conformidad con el artículo 39 de la Ley y 171 del Reglamento, debiendo repetir contra los responsables de la demora injustificada.*

**3.9. DISPOSICIONES FINALES**

Todos los demás aspectos del presente procedimiento no contemplados en las bases se regirán supletoriamente por la Ley y su Reglamento, así como por las disposiciones legales vigentes.

  
JULIO CESAR VALQUI RITUAY  
Bach. Administración  
PRESIDENTE DEL COMITÉ DE SELECCIÓN

  
JUAN ALBERTO CHAPONÁN TUMES  
E.C. ADM.  
MIEMBRO DEL COMITÉ DE SELECCIÓN

  
YONNY CARRASCO GUEVARA  
CAP. E.P.  
MIEMBRO DEL COMITÉ DE SELECCIÓN

## SECCIÓN ESPECÍFICA

### CONDICIONES ESPECIALES DEL PROCEDIMIENTO DE SELECCIÓN

(EN ESTA SECCIÓN LA ENTIDAD DEBERÁ COMPLETAR LA INFORMACIÓN EXIGIDA, DE ACUERDO A LAS INSTRUCCIONES INDICADAS)

  
JULIO CESAR YALQUI RITUAY  
Bach. Administración  
PRESIDENTE DEL COMITÉ DE SELECCIÓN

  
JUAN ALBERTO CHACONANTUMES  
E.O. ADM.  
MIEMBRO DEL COMITÉ DE SELECCIÓN

  
YONNY CARRASCO GUEVARA  
C.P. E.P.  
MIEMBRO DEL COMITÉ DE SELECCIÓN



## CAPÍTULO I GENERALIDADES

### 1.1. ENTIDAD CONVOCANTE

Nombre : COLEGIO MILITAR "ELIAS AGUIRRE"  
RUC N° : 20167652108  
Domicilio legal : CARRETERA. A PIMENTEL KM. 10 LAMBAYEQUE - CHICLAYO  
- PIMENTEL  
Teléfono: : 972142415  
Correo electrónico: : abastocmea@gmail.com

### 1.2. OBJETO DE LA CONVOCATORIA

El presente procedimiento de selección tiene por objeto la contratación de ADQUISICION DE UNIFORMES Y ACCESORIOS PARA VESTUARIO DE CADETES.

#### ÍTEM 1: UNIFORME INSTRUCCIÓN MILITAR

1	Calcetin algodón color beige	Par	400
2	Calcetin de algodón de deporte blanco	Par	400
3	Uniforme de deporte (polo-short)	Jgo	400
4	Capotin digitalizado tipo UNIPAT	Uno	200
5	Correa nylon unisex color verde	Uno	200
6	Buzo escolar azul	Jgo	200
7	Marbete de tela bordada	Uno	200
8	Polo digitalizado tipo UNIPAT	Uno	400
9	Uniforme digitalizado tipo UNIPAT	Jgo	200

#### ÍTEM 2: UNIFORME ESCOLAR DE AULA Y ACCESORIOS

1	Uniforme de aula (c-c-p)	Jgo	200
2	Capona de aula c/galón metálico	Par	200
3	Correa nylon uisex color beige	Uno	200
4	Chompa beige c/ jorge chavez	Uno	200
5	Medias panty de licra	Uno	100
6	Pullover escolar - color azul c/logo	Uno	200
7	Corbata negra	Uno	400

  
JULIO CESAR VALQUI RITUAY  
Bach. Administración  
PRESIDENTE DEL COMITÉ DE SELECCIÓN

  
JUAN ALBERTO CHAPONAN TUMES  
E.C. ADM.  
MIEMBRO DEL COMITÉ DE SELECCIÓN

  
YONNY CARRASCO GUEVARA  
CAP. E.P.  
MIEMBRO DEL COMITÉ DE SELECCIÓN

### 1.3. EXPEDIENTE DE CONTRATACIÓN

El expediente de contratación fue aprobado mediante FORMATO N° 02 SOLICITUD Y APROBACIÓN DE EXPEDIENTE DE CONTRATACIÓN N°05-2025-IEPMCMEA/DIR, el 07 de marzo de 2025.

### 1.4. FUENTE DE FINANCIAMIENTO

RECURSOS DIRECTAMENTE RECAUDADOS

### 1.5. SISTEMA DE CONTRATACIÓN

El presente procedimiento se rige por el sistema de **A PRECIOS UNITARIOS**, de acuerdo con lo establecido en el expediente de contratación respectivo.

### 1.6. MODALIDAD DE EJECUCIÓN

NO CORRESPONDE

### 1.7. DISTRIBUCIÓN DE LA BUENA PRO

NO APLICA

### 1.8. ALCANCES DEL REQUERIMIENTO

El alcance de la prestación está definido en el Capítulo III de la presente sección de las bases.

### 1.9. PLAZO DE ENTREGA

Los bienes materia de la presente convocatoria se entregarán en el plazo máximo de VEINTE (20) DÍAS CALENDARIOS PARA EL ÍTEM 1 y EL ÍTEM 2, en concordancia con lo establecido en el expediente de contratación.

### 1.10. COSTO DE REPRODUCCIÓN Y ENTREGA DE BASES

Los participantes registrados tienen el derecho de recabar un ejemplar de las bases, para cuyo efecto deben cancelar el importe de S/. 7.50, efectuando un depósito en Cuenta N° 0231-031251, del Banco de la Nación. Estos ejemplares serán entregados en el Colegio Militar "Elías Aguirre", sito en km 10 carretera a Pimentel.

### 1.11. BASE LEGAL

- Ley N° 32185 Ley De Presupuesto del Sector Público para el Año Fiscal 2025.
- Ley N° 32186 Ley De Equilibrio Financiero del Presupuesto del Sector Público para el Año Fiscal 2025.
- Ley N° 32187 Ley de Endeudamiento del Sector Público para el Año Fiscal 2025.
- Decreto Supremo N° 082-2019-EF, que aprueba el Texto Único Ordenado de la Ley N° 30225, Ley de Contrataciones del Estado.
- Decreto Supremo N° 344-2018-EF, Reglamento de la Ley de Contrataciones del Estado.
- Directivas vigentes del OSCE.
- Resolución Directoral N° 005-2007-EF/77.15
- Decreto Legislativo N.º 1341 que modifica la Ley de Contrataciones N.º 30225
- Ley N.º 27444, Ley del Procedimiento Administrativo General.
- Ley N.º 27806, Ley de Transparencia y de Acceso a la Información Pública.
- Decreto Supremo N.º 008-2008-TR, Reglamento de la Ley MYPE. Texto Único Ordenado de la Ley N.º 28015 Ley de Promoción de la Competitividad, Formalización y Desarrollo de la Micro y Pequeña y del acceso al empleo decente, Ley MYPE, aprobado por Decreto Supremo

  
JULIO CESAR YAGUI RITUAY  
Bach. Administración  
PRESIDENTE DEL COMITÉ DE SELECCIÓN

  
JUAN ALBERTO CHAPONÁN TUMES  
E.C. ADM.  
MIEMBRO DEL COMITÉ DE SELECCIÓN

  
YONNY CARRASCO GUEVARA  
CAP. E.P.  
MIEMBRO DEL COMITÉ DE SELECCIÓN



N.º 007-2008-TR.

- Decreto Supremo N° 011-2011-ED – Aprueban Reglamento de las Instituciones Educativas Publicas Militares del Nivel de Educación Secundaria de la Educación Básica Regular.

Las referidas normas incluyen sus respectivas modificaciones, de ser el caso.

  
JULIO CESAR VALQUI RITUAY  
Bach. Administración  
PRESIDENTE DEL COMITÉ DE SELECCIÓN

  
JUAN ALBERTO CHAPÓN TUMES  
E.C. ADM.  
MIEMBRO DEL COMITÉ DE SELECCIÓN

  
YONNY CARRASCO GUEVARA  
C.A.P. E.P.  
MIEMBRO DEL COMITÉ DE SELECCIÓN

## CAPÍTULO II DEL PROCEDIMIENTO DE SELECCIÓN

### 2.1. CALENDARIO DEL PROCEDIMIENTO DE SELECCIÓN

Según el cronograma de la ficha de selección de la convocatoria publicada en el SEACE.

#### Importante

*De conformidad con la vigesimosegunda Disposición Complementaria Final del Reglamento, en caso la Entidad (Ministerios y sus organismos públicos, programas o proyectos adscritos) haya difundido el requerimiento a través del SEACE siguiendo el procedimiento establecido en dicha disposición, no procede formular consultas u observaciones al requerimiento.*

### 2.2. CONTENIDO DE LAS OFERTAS

La oferta contendrá, además de un índice de documentos<sup>2</sup>, la siguiente documentación:

#### 2.2.1. Documentación de presentación obligatoria

##### 2.2.1.1. Documentos para la admisión de la oferta

- Declaración jurada de datos del postor. (**Anexo N° 1**)
- Documento que acredite la representación de quien suscribe la oferta.

En caso de persona jurídica, copia del certificado de vigencia de poder del representante legal, apoderado o mandatario designado para tal efecto.

En caso de persona natural, copia del documento nacional de identidad o documento análogo, o del certificado de vigencia de poder otorgado por persona natural, del apoderado o mandatario, según corresponda.

En el caso de consorcios, este documento debe ser presentado por cada uno de los integrantes del consorcio que suscriba la promesa de consorcio, según corresponda.

#### Advertencia

*De acuerdo con el artículo 4 del Decreto Legislativo N° 1246, las Entidades están prohibidas de exigir a los administrados o usuarios la información que puedan obtener directamente mediante la interoperabilidad a que se refieren los artículos 2 y 3 de dicho Decreto Legislativo. En esa medida, si la Entidad es usuaria de la Plataforma de Interoperabilidad del Estado – PIDE<sup>3</sup> y siempre que el servicio web se encuentre activo en el Catálogo de Servicios de dicha plataforma, no corresponderá exigir el certificado de vigencia de poder y/o documento nacional de identidad.*

- Declaración jurada de acuerdo con el literal b) del artículo 52 del Reglamento. (**Anexo N° 2**)
- Declaración jurada de cumplimiento de las Especificaciones Técnicas contenidas en el numeral 3.1 del Capítulo III de la presente sección. (**Anexo N° 3**)
- Los postores deberán entregar una (01) muestra de todos los bienes que conforman el(los) ítem(s) paquete al cual postula, debiendo estar confeccionados

<sup>2</sup> La omisión del índice no determina la no admisión de la oferta.

<sup>3</sup> Para mayor información de las Entidades usuarias y del Catálogo de Servicios de la Plataforma de Interoperabilidad del Estado – PIDE ingresar al siguiente enlace <https://www.gobierno.digital.gob.pe/interoperabilidad/>



estrictamente de acuerdo a las especificaciones técnicas de las prendas solicitadas, adjuntando la guía de remisión correspondiente debidamente recepcionada. El incumplimiento de la presentación completa de las muestras implicará la no admisión de la oferta.

Las muestras serán procesadas conforme al detalle y procedimientos establecidos en los numerales 6, 7, 8, 9 y 10 de las especificaciones técnicas, que contiene, entre otros, lo siguiente: (i) los aspectos de las características y/o requisitos funcionales que serán verificados; (ii) la metodología que se utilizará; (iii) los mecanismos o pruebas a los que serán sometidas las muestras; (v) quien se encargará de realizar la evaluación de dichas muestras; y, (vi) dirección y horario para la recepción de las muestras

- f) Declaración jurada de plazo de entrega. **(Anexo N° 4)**<sup>4</sup>
- g) Promesa de consorcio con firmas legalizadas, de ser el caso, en la que se consigne los integrantes, el representante común, el domicilio común y las obligaciones a las que se compromete cada uno de los integrantes del consorcio así como el porcentaje equivalente a dichas obligaciones. **(Anexo N° 5)**
- h) El precio de la oferta en **SOLES**. Adjuntar obligatoriamente el **Anexo N° 6**.

El precio total de la oferta y los subtotales que lo componen son expresados con dos (2) decimales. Los precios unitarios pueden ser expresados con más de dos (2) decimales.

#### Importante

*El órgano encargado de las contrataciones o el comité de selección según corresponda, verifica la presentación de los documentos requeridos. De no cumplir con lo requerido, la oferta se considera no admitida.*

#### 2.2.1.2. Documentos para acreditar los requisitos de calificación

Incorporar en la oferta los documentos que acreditan los **"Requisitos de Calificación"** que se detallan en el numeral 3.2 del Capítulo III de la presente sección de las bases.

#### 2.2.2. Documentación de presentación facultativa:

- a) En el caso de microempresas y pequeñas empresas integradas por personas con discapacidad, o en el caso de consorcios conformados en su totalidad por estas empresas, deben presentar la constancia o certificado con el cual acredite su inscripción en el Registro de Empresas Promocionales para Personas con Discapacidad<sup>5</sup>.
- b) Solicitud de bonificación del cinco por ciento (5%) por tener la condición de micro y pequeña empresa **(Anexo N° 10)**.

#### Advertencia

*El órgano encargado de las contrataciones o el comité de selección, según corresponda, no podrá exigir al postor la presentación de documentos que no hayan sido indicados en los acápite "Documentos para la admisión de la oferta", "Requisitos de calificación" y "Factores de evaluación".*

<sup>4</sup> En caso de considerar como factor de evaluación la mejora del plazo de entrega, el plazo ofertado en dicho anexo servirá también para acreditar este factor.

<sup>5</sup> Dicho documento se tendrá en consideración en caso de empate, conforme a lo previsto en el artículo 91 del Reglamento.



### 2.3. PRESENTACIÓN DEL RECURSO DE APELACIÓN

"El recurso de apelación se presenta ante la Unidad de Trámite Documentario de la Entidad.

En caso el participante o postor opte por presentar recurso de apelación y por otorgar la garantía mediante depósito en cuenta bancaria, se debe realizar el abono en:

N° de Cuenta : 0231031251  
Banco : Banco de la Nación  
N° CCI<sup>6</sup> : 01823100023103125113

### 2.4. REQUISITOS PARA PERFECCIONAR EL CONTRATO

El postor ganador de la buena pro debe presentar los siguientes documentos para perfeccionar el contrato:

- a) Garantía de fiel cumplimiento del contrato
- b) Garantía de fiel cumplimiento por prestaciones accesorias, de ser el caso.
- c) Contrato de consorcio con firmas legalizadas ante Notario de cada uno de los integrantes, de ser el caso.
- d) Código de cuenta interbancaria (CCI) o, en el caso de proveedores no domiciliados, el número de su cuenta bancaria y la entidad bancaria en el exterior.
- e) Copia de la vigencia del poder del representante legal de la empresa que acredite que cuenta con facultades para perfeccionar el contrato, cuando corresponda.
- f) Copia de DNI del postor en caso de persona natural, o de su representante legal en caso de persona jurídica.

#### Advertencia

*De acuerdo con el artículo 4 del Decreto Legislativo N° 1246, las Entidades están prohibidas de exigir a los administrados o usuarios la información que puedan obtener directamente mediante la interoperabilidad a que se refieren los artículos 2 y 3 de dicho Decreto Legislativo. En esa medida, si la Entidad es usuaria de la Plataforma de Interoperabilidad del Estado – PIDE<sup>7</sup> y siempre que el servicio web se encuentre activo en el Catálogo de Servicios de dicha plataforma, no corresponderá exigir los documentos previstos en los literales e) y f).*

- g) Domicilio para efectos de la notificación durante la ejecución del contrato.
- h) Autorización de notificación de la decisión de la Entidad sobre la solicitud de ampliación de plazo mediante medios electrónicos de comunicación<sup>8</sup> (**Anexo N° 11**).
- i) Detalle de los precios unitarios del precio ofertado<sup>9</sup>.
- j) Detalle del precio de la oferta de cada uno de los bienes que conforman el paquete<sup>10</sup>.

#### Importante

- *En caso que el postor ganador de la buena pro sea un consorcio, las garantías que presente este para el perfeccionamiento del contrato, así como durante la ejecución contractual, de ser el caso, además de cumplir con las condiciones establecidas en el artículo 33 de la Ley y en el artículo 148 del Reglamento, deben consignar expresamente el nombre completo o la*

<sup>6</sup> En caso de transferencia interbancaria.

<sup>7</sup> Para mayor información de las Entidades usuarias y del Catálogo de Servicios de la Plataforma de Interoperabilidad del Estado – PIDE ingresar al siguiente enlace <https://www.gobiernodigital.gob.pe/interoperabilidad/>

<sup>8</sup> En tanto se implemente la funcionalidad en el SEACE, de conformidad con la Primera Disposición Complementaria Transitoria del Decreto Supremo N° 234-2022-EF.

<sup>9</sup> Incluir solo en caso de la contratación bajo el sistema a suma alzada.

<sup>10</sup> Incluir solo en caso de contrataciones por paquete.

JULIO CESAR VALCUI RITUAY  
Bach. Administración  
PRESIDENTE DEL COMITÉ DE SELECCIÓN

JUAN ALBERTO CHAPONAN TUMES  
E.C. ADM.  
MIEMBRO DEL COMITÉ DE SELECCIÓN

YOMNY CARRASCO GUEVARA  
CAP. E.P.  
MIEMBRO DEL COMITÉ DE SELECCIÓN



*denominación o razón social de los integrantes del consorcio, en calidad de garantizados, de lo contrario no podrán ser aceptadas por las Entidades. No se cumple el requisito antes indicado si se consigna únicamente la denominación del consorcio, conforme lo dispuesto en la Directiva "Participación de Proveedores en Consorcio en las Contrataciones del Estado".*

- En los contratos cuyos montos sean iguales o menores a doscientos mil Soles (S/200,000.00), no corresponde presentar garantía de fiel cumplimiento de contrato ni garantía de fiel cumplimiento por prestaciones accesorias. Dicha excepción también aplica a los contratos derivados de procedimientos de selección por relación de ítems, cuando el monto del ítem adjudicado o la sumatoria de los montos de los ítems adjudicados no supere el monto señalado anteriormente, conforme a lo dispuesto en el literal a) del artículo 152 del Reglamento.*

#### Importante

- Corresponde a la Entidad verificar que las garantías presentadas por el postor ganador de la buena pro cumplan con los requisitos y condiciones necesarios para su aceptación y eventual ejecución, sin perjuicio de la determinación de las responsabilidades funcionales que correspondan.*
- De conformidad con el Reglamento Consular del Perú aprobado mediante Decreto Supremo N° 076-2005-RE para que los documentos públicos y privados extendidos en el exterior tengan validez en el Perú, deben estar legalizados por los funcionarios consulares peruanos y refrendados por el Ministerio de Relaciones Exteriores del Perú, salvo que se trate de documentos públicos emitidos en países que formen parte del Convenio de la Apostilla, en cuyo caso bastará con que estos cuenten con la Apostilla de la Haya<sup>11</sup>.*
- La Entidad no puede exigir documentación o información adicional a la consignada en el presente numeral para el perfeccionamiento del contrato.*

## 2.5. PERFECCIONAMIENTO DEL CONTRATO

El contrato se perfecciona con la suscripción del documento que lo contiene. Para dicho efecto el postor ganador de la buena pro, dentro del plazo previsto en el artículo 141 del Reglamento, debe presentar la documentación requerida en SITO EN CARRETERA A PIMENTEL KM. 10 LAMBAYEQUE - CHICLAYO – PIMENTEL CON ATENCION AL DEPARTAMIENTO DE ADMINISTRACION.

## 2.6. FORMA DE PAGO

La Entidad realizará el pago de la contraprestación pactada a favor del contratista en ÚNICO PAGO

Para efectos del pago de las contraprestaciones ejecutadas por el contratista, la Entidad debe contar con la siguiente documentación:

- Recepción del ÁREA DE ALMACÉN.
  - Informe del funcionario responsable del DEPARTAMENTO FORMATIVO emitiendo la conformidad de la prestación efectuada.
  - Factura (Original, SUNAT y copia)
  - Orden de Compra (Original y copia)
  - Guía de Remisión (Original y copia)
  - Formato de Pago a Tesorería, si hubiera, (Original y copia)
- Deberá presentar su CCI, indicando el nombre del Banco

Dicha documentación se debe presentar en CARRETERA A PIMENTEL KM. 10 LAMBAYEQUE - CHICLAYO – PIMENTEL CON ATENCION AL DEPARTAMIENTO DE ADMINISTRACION.

El informe técnico formulado por el área técnica y la conformidad del área usuaria, deberán ser

<sup>11</sup> Según lo previsto en la Opinión N° 009-2016/DTN.



remitidas por el área usuaria dentro del plazo de ley previsto vía conducto regular, bajo responsabilidad del titular del área usuaria.

El comprobante de pago deberá ser presentado por el contratista cuando cuente con la conformidad del área usuaria y notifique a la Entidad la culminación de la entrega de los bienes, dicho documento deberá ser presentado ante la Mesa de Partes del CMEA o en la Oficina de Abastecimiento, sito en CARRETERA A PIMENTEL KM. 10 LAMBAYEQUE - CHICLAYO – PIMENTEL; en días hábiles de 07:30 a 15:30 horas.

  
JULIO CESAR YACQUI RITUAY  
Bach. Administración  
PRESIDENTE DEL COMITÉ DE SELECCIÓN

  
JUAN ALBERTO CHAPONÁN TUMES  
E.C. ADM.  
MIEMBRO DEL COMITÉ DE SELECCIÓN

  
YONNY CARRIASCO GUEVARA  
CAP. E.P.  
MIEMBRO DEL COMITÉ DE SELECCIÓN

### CAPÍTULO III REQUERIMIENTO

#### 3.1. ESPECIFICACIONES TÉCNICAS

##### ESPECIFICACIONES TÉCNICAS

**1. DENOMINACIÓN DE LA CONTRATACIÓN**

Contratación de uniformes y accesorios para vestuario de cadetes del IEPM Colegio Militar "Elías Aguirre".

**2. FINALIDAD PÚBLICA**

Satisfacer el bienestar integral al cadete ofreciendo prendas de vestir y accesorios de calidad durante su formación académica militar en el año escolar 2025, mediante la contratación de uniformes y accesorios personales para vestuario de cadetes.

**3. ANTECEDENTES**

La Entidad realiza anualmente la contratación de prendas de vestir escolares y accesorios, que deben ser entregados durante los meses de abril y mayo de cada año.

**4. OBJETO DE LA CONTRATACIÓN**

La contratación de una persona natural o jurídica para la adquisición de uniformes y accesorios para vestuario de cadetes para el batallón de cadetes sobre la proyección de 200 cadetes (para 3° año: 150 varones y 50 damas) del IEPM Colegio Militar "Elías Aguirre".

**5. ALCANCE Y DESCRIPCIÓN DE LOS BIENES A CONTRATAR:**

**ITEM I: UNIFORME DE INSTRUCCIÓN MILITAR**

- 1.1 Calcetines, de algodón color beige
- 1.2 Calcetín de algodón de deporte blanco
- 1.3 Uniforme de deporte (polo – short)
- 1.4 Capotín digitalizado tipo UNIPAT
- 1.5 Correa de nylon unisex color verde
- 1.6 Buzo escolar azul
- 1.7 Marbete de tela bordado
- 1.8 Polo digitalizado tipo UNIPAT
- 1.9 Uniforme digitalizado tipo UNIPAT

**ITEM II: UNIFORME ESCOLAR DE AULA Y ACCESORIOS**

- 2.1 Uniforme de aula (c-c-p)
- 2.2 Capona de aula c/galón metálico
- 2.3 Correa nylon unisex color beige
- 2.4 Chompa beige c/ Jorge Chávez
- 2.5 Medias panty de licra
- 2.6 Pullover escolar color azul con logo.
- 2.7 Corbata negra

  
JULIO CESAR VALQUI RITUAY  
Bach. Administración  
PRESIDENTE DEL COMITÉ DE SELECCIÓN

  
JUAN ALBERTO CHAPÓN TUMES  
E.C. ADM.  
MIEMBRO DEL COMITÉ DE SELECCIÓN

  
YONNY CARRASCO GUEVARA  
CAP. E.P.  
MIEMBRO DEL COMITÉ DE SELECCIÓN



### 1.1 CALCETIN DE ALGODÓN UNISEX (BEIGE)

CARACTERÍSTICAS	DESCRIPCIÓN
<b>01. MATERIAL</b>	
Composición	Algodón.
Porcentaje en peso (cuerpo)	
Algodón peinado	85% +/- 2%.
Nylón stretch	15% +/- 2%.
Peso/par	63 +/- 3%gr
Título de hilos	20/1 +/- 1.
Color	Beige.
Valor aceptable	4 mínimos.
Solidez del color	
A la luz	4 mínimos (20 AFU).
Al lavado doméstico	3 mínimos.
A la transpiración	
Cambio de color	3 mínimos.
Transferencia de color	4 mínimos.
<b>02. CONFECCIÓN</b>	
Modelo	De vestir con puño corto
Forma	De caña media una sola pieza, puño largo, con talón y puntera formada.
Tejido	
Pierna y Pie	Jersey simple 1x1, de 156 agujas, afelpado en la cara interna (french terry)
Puño	Tejido elástico RIB, 1x1 con 40 +/- 2 vueltas de filamento de elástico forrado con fibra de poliamida.
Costura de cerrado	
Puntera	Compacto remallado, cierre con doble puntada aguja por aguja.
Talón	Compacto remallado, cierre con doble puntada aguja por aguja.
Cerrado de puntera	Cerrado con costura plana (máquina electrónica).
<b>04. ROTULADO</b>	De caña media una sola pieza, puño largo, con talón y puntera formada.
<b>05. PRESENTACIÓN</b>	Cada par de calcetín se interna dentro de una envoltura de plástico transparente, cerrada, resistente al transporte, manipuleo y almacenamiento

0 232078833 - 0+  
Yonny Carrasco Guevara  
CMDTE - CIA

JULIO CESAR VALCIDI RITUAY  
Bach. Administración  
PRESIDENTE DEL COMITÉ DE SELECCIÓN

JUAN ALBERTO CHAPONAN TUMES  
E.O. ADM.  
MIEMBRO DEL COMITÉ DE SELECCIÓN

YONNY CARRASCO GUEVARA  
CAP. E.P.  
MIEMBRO DEL COMITÉ DE SELECCIÓN





## 1.2 CALCETINES DE DEPORTES UNISEX (BLANCAS)

CARACTERÍSTICAS	DESCRIPCIÓN
<b>01. MATERIAL</b>	
Composición	Algodón - Poliéster.
Porcentaje en peso (cuerpo)	
Algodón	75% +/- 2%.
Spandex	15% +/- 2%.
Elastik	10% +/- 5%
Peso/par	63+/-3% gr.
Color	Blanco.
Solidez del color	
A la luz	3 mínimos (20 AFU).
Al lavado doméstico	4 mínimos.
A la transpiración	
Cambio de color	3 mínimos.
Transferencia de color	4 mínimos.
<b>02. CONFECCIÓN</b>	
Modelo	De deporte.
Forma	De caña media una sola pieza, puño largo, con talón y puntera formada.
Tejido	Jersey simple 1x1, de 156 agujas, afelpado en la cara interna (french terry).
Puño	Tejido elástico RIB, 1x1 con 40 +/- 2 vueltas de filamento de elástico forrado con fibra de poliamida.
Puño acanalado	Tejido elástico de 3x1 de 10.5 +/- 0.5 cm. de alto y con vueltas de filamento de caucho forrado de poliamida.
<b>04. ROTULADO</b>	De caña media una sola pieza, puño largo, con talón y puntera formada.
<b>05. PRESENTACIÓN</b>	Cada par de calcetín se interna dentro de una envoltura de plástico transparente, cerrada, resistente al transporte, manipuleo y almacenamiento

0 - 2320783 / 93 - 0+  
Yonny Carrasco Guevara  
CMDTE - CIA

JULIO CESAR YACQUI RITUAY  
Bach. Administración  
PRESIDENTE DEL COMITÉ DE SELECCIÓN

JUAN ALBERTO CHAPONAN TUMES  
E.C. ADM.  
MIEMBRO DEL COMITÉ DE SELECCIÓN

YONNY CARRASCO GUEVARA  
CAP. E.P.  
MIEMBRO DEL COMITÉ DE SELECCIÓN

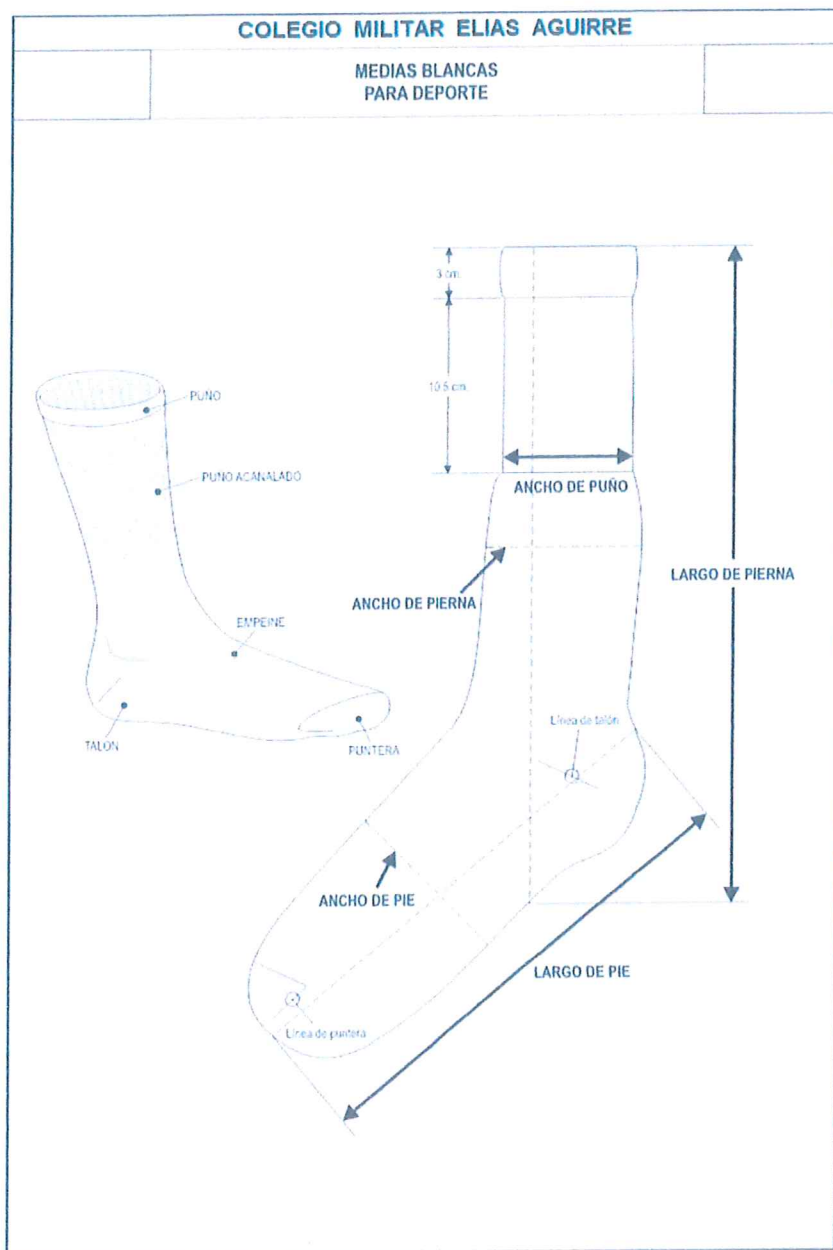

0 - 2320783893 - 0+  
 Yonny Carrasco Guevara  
 CMDTE - CIA

*Julio Cesar Valqui Rituay*  
**JULIO CESAR VALQUI RITUAY**  
 Bach. Administración  
 PRESIDENTE DEL COMITÉ DE SELECCIÓN

*Juan Alberto Chapón An Tumes*  
**JUAN ALBERTO CHAPÓN AN TUMES**  
 E.S. ADM.  
 MIEMBRO DEL COMITÉ DE SELECCIÓN

*Yonny Carrasco Guevara*  
**YONNY CARRASCO GUEVARA**  
 C.P. E.P.  
 MIEMBRO DEL COMITÉ DE SELECCIÓN



### 1.3 UNIFORME DE DEPORTE (POLO-SHORT)

N.º	CMEA	
	Departamento de Especificaciones Técnicas	SHORT NEGRO
	CARACTERÍSTICAS	Descripción
1.	<b>MATERIAL</b>	
	<b>Tela</b>	
	Composición	Poliamida 100%
	Ligamento del tejido	Tipo sarga.
	Color	Negro.
	Armadura	Sarga 2x1 "Z"
	Solidez del color	
	A la luz	4 mínimo (20 AFU)
	Al lavado doméstico	3 mínimo.
	Grado pilling	4 a 5.
	<b>Hilo de costura</b>	
	Composición	Poliéster 100%.
	Título	40/2.
	Tipo	De 2 cabos retorcidos.
	Color	Negro.
	<b>Hilo de remalle</b>	
	Composición	Poliéster.
	Tipo	Texturizado.
	Color	Negro.
	<b>Cordón de ajuste regulable</b>	
	Composición	Sintético.
	Tipo	Cordón plano con terminales de plástico.
	Ancho	10 mm. de
	Color	Negro.
2.	<b>CONFECCIÓN</b>	
	Modelo	Pantalón corto para deporte de corte recto.
	Cintura	Pretina dobladillada de 3 +/- 0.2 cm. y unido con máquina recubridora.
	Delantero	2 piezas.
	Ojales	En el centro de la parte delantera se ubica 1 ojal horizontal, para pasaje de cordón de ajuste regulable.
	Cordón de ajuste regulable	El largo del cordón deberá sobresalir 10 +/- 1 cm. de ambos orillos estando la pretina del short completamente estirada.
	Posterior	2 piezas.
	Bolsillo	Un bolsillo posterior con cierre.
		La ubicación del bolsillo será en la parte posterior al lado derecho.
	Uniones	Delantero, posterior y laterales con máquina cerradora.
	Boca pierna	Basta dobladillada de 20 +/- 2 mm., con un pespunte.
	Tallas: dimensiones en cm.	S M L XL Toler.
	Cintura	48 50 52 54 +/- 2
	Tiro con pretina	32 35 36 38 +/- 2
	Largo de pierna con pretina	39 41 43 44 +/- 2
	Boca pierna	28 30 32 34 +/- 2
3.	<b>ACABADO</b>	Exento de defectos en material y confección.
		Excelente presentación.
	Tela	Mercerizado, prencogido, tejido uniforme.
4.	<b>PRESENTACIÓN</b>	En bolsa de plástico transparente y debidamente etiquetada (Etiqueta técnica y de marca, según NTP N.º 231.400 - 2006 "Etiquetado para prendas de vestir y ropa para el hogar").

0 - 732078893 - 0+  
Yonny Carrasco Guevara  
CMDTE - CIA

JULIO CESAR VALQUI RITUAY  
Bach. Administración  
PRESIDENTE DEL COMITÉ DE SELECCIÓN

JUAN ALBERTO CHAPONAN TUMES  
E.C. ADM.  
MIEMBRO DEL COMITÉ DE SELECCIÓN

YONNY CARRASCO GUEVARA  
CAP. E.P.  
MIEMBRO DEL COMITÉ DE SELECCIÓN

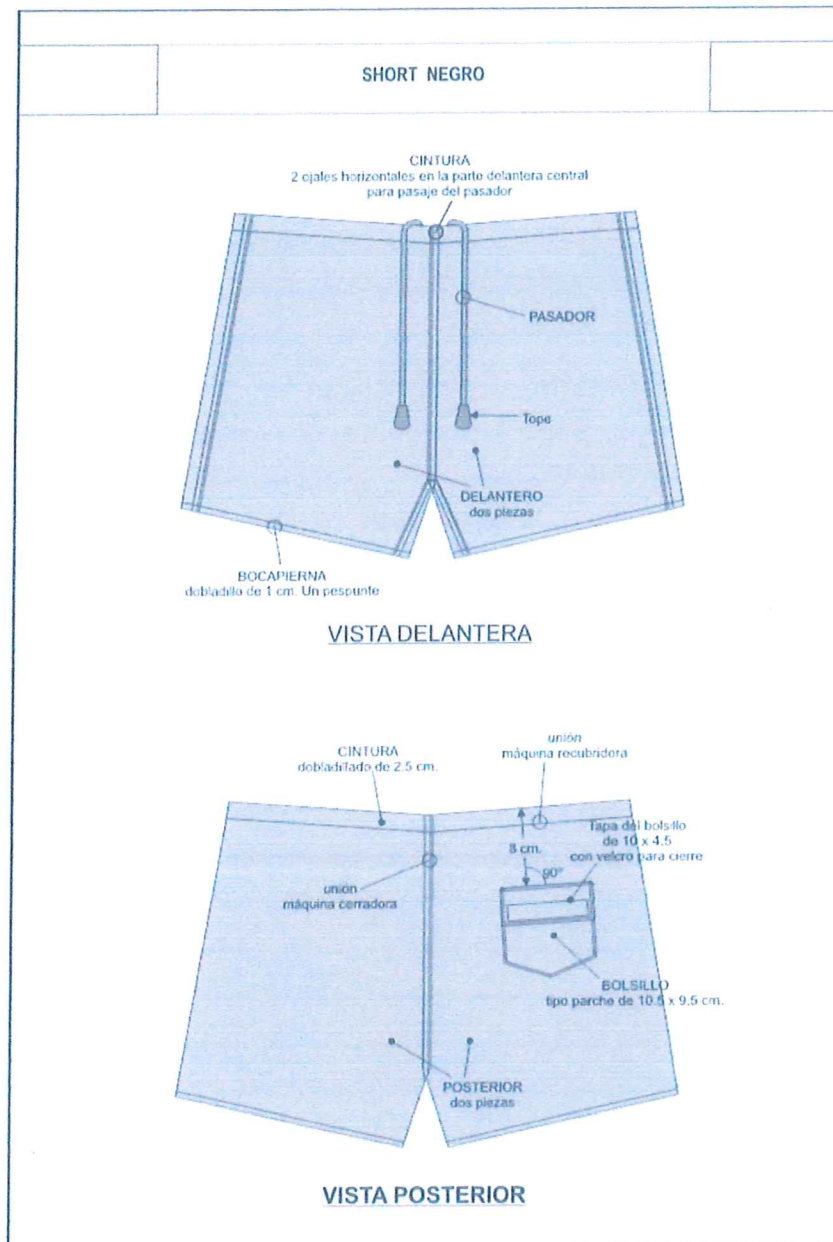

0 - 2320783893 - 0+  
Yonny Carrasco Guevara  
CMDTE - CIA

JULIO CESAR VAYQUI RITUAY  
Bach. Administración  
PRESIDENTE DEL COMITÉ DE SELECCIÓN

JUAN ALBERTO CHAYONAN TUMES  
E.C. ADM.  
MIEMBRO DEL COMITÉ DE SELECCIÓN

YONNY CARRASCO GUEVARA  
CAP. E.P.  
MIEMBRO DEL COMITÉ DE SELECCIÓN



#### 1.4 CAPOTIN DIGITALIZADO TIPO UNIPAT

N°	CMEA	ESPECIFICACIONES TÉCNICAS
	Departamento de Especificaciones Técnicas	CAPOTÍN DIGITALIZADO UNIPAT
	CARACTERÍSTICAS	DESCRIPCIÓN
1.	<b>MATERIAL</b>	
	<b>Tela Rip Stop</b>	
	Composición	Características de la tela de acuerdo al Anexo de la tela digitalizada UNIPAT.
	<b>Relleno aislante</b>	
	Composición	Poliéster 100%.
	Tipo	Tela de fibra no tejida (panqueque).
	Color	Blanco.
	<b>Forro polar</b>	
	Composición	Poliéster 100%.
	Tipo	Tejido de punto, tipo polar.
	Solidez del color	
	A la luz	3 - 4 (20 AFU).
	Al lavado	3 - 4.
	Teñido	En el hilo.
	Color	Al tono del color verde o beige.
	<b>Tela Popelina</b>	
	Composición	Algodón/Poliéster.
	Tipo	Popelina.
	Solidez del color	
	A la luz	3 - 4 (20 AFU).
	Al lavado	3 - 4.
	Teñido	En el hilo.
	Color	Verde o Beige.
	<b>Forro Foulard</b>	
	Composición	Poliéster 100%.
	Tipo	Tafeta tipo foulard.
	Color	Negro, gris o verde.
	<b>Botón</b>	
	Composición	Urea formaldehído o Poliéster.
	Tipo	Circular de 4 huecos.
	Dimensiones	
	Diámetro	18 +/- 1 mm.
	Espesor	5 +/- 0.5 mm.
	Color	Verde
	<b>Cremallera</b>	
	Composición	Plástico.
	Tipo	Diente grueso.
	Dimensiones (largo)	
	Tipo "A"	60 +/- 1 cm. (para cierre delantero).
	Tipo "B"	36 +/- 1 cm. (para capucha).
	<b>Ojalillos</b>	
	Composición	Metálico.
	Tipo	Circular.
	Acabado	Con tratamiento contra oxidación.
	Color	Esmaltado en color negro o bronce quemado.
	Diámetro exterior	11 +/- 1 mm.
	<b>Cinta pega pega</b>	
	Composición	Poliamida 100% (Nylon 6.6).
	Tipo	2 piezas "hembra" y "macho".

0-2320783893 - 0+  
Yonny Carrasco Guevara  
CMDTE - CIA

**JULIO CESAR VALQUIRITUA Y**  
Bach. Administración  
PRESIDENTE DEL COMITÉ DE SELECCIÓN

**JUAN ALBERTO CHAPONAN TUMES**  
E.C. ADM.  
MIEMBRO DEL COMITÉ DE SELECCIÓN

**YONNY CARRASCO GUEVARA**  
CAP. E.P.  
MIEMBRO DEL COMITÉ DE SELECCIÓN

		Con orillos terminados en el largo y extremos cauterizados a fuego directo para evitar se deshílache la cinta pega pega.
	Color	Verde, Negro o Beige.
	Medidas	Diferentes dimensiones (según el lugar de uso).
	<b>Cordón para ajuste</b>	
	Composición	Poliamida o Poliéster.
	Tipo	Tubular.
	Acabado	Con extremos reforzados y topes de plástico.
	Diámetro	5 +/- 0.5 mm.
	Color	Verde o Beige.
	<b>Hilo de costura</b>	
	Composición	Poliéster 100%.
	Título	20/2.
	Tipo	De 2 cabos retorcidos.
	Color	Verde.
	<b>Hilo de remalle</b>	
	Composición	Poliéster 100%.
	Título	Multifibra, acabado texturizado.
	Color	Verde.
	<b>2. CONFECCIÓN</b>	
	Descripción	CMEA reglamentario, Capotín con capucha digitalizado UNIPAT con chaleco desmontable interior.
	<b>CASACA</b>	
	Descripción	El cuello, los delanteros y la espalda conformados por 3 capas, distribuidas de la siguiente manera:
	Cara exterior	De tela Rip Stop (digitalizado UNIPAT).
	Relleno	Relleno aislante (panqueque).
	Cara interior	Forro polar (poliéster)
	<b>Cuello</b>	
	Descripción	Forma semi rectangular con extremos alargados terminados en punta roma, abierto, con compartimiento para capucha y presilla para cierre. Pespunte recto al contorno, a 5 +/- 1 mm. Del borde. En el extremo izquierdo irá la presilla para cierre y en el otro un pega pega tipo "hembra" de 5 x 2.5 (+/- 0.3) cm. para cierre del cuello.
	Dimensiones	
	Largo de punta a punta	Según talla.
	Largo de base del cuello	Según talla.
	Ancho mayor	Según talla.
	Ancho menor	Según talla.
	Compartimiento para capucha	Abertura en la parte central de la cara delantera del cuello, con cremallera tipo "B" para cierre.
	Presilla para cierre	Presilla compuesta por 2 capas de tela Rip Stop, con pega pega tipo "macho" en la punta. De forma rectangular con punta en su extremo libre, de 10 x 4 (+/- 0.5) cm. y pespuntado al contorno (ver gráfico). Adicionalmente irá una cinta pega pega tipo "hembra", de 2.0 x 2.5 (+/- 0.2) cm. a 4.5 +/- 0.5 cm. de la presilla para ajustar la presilla al cuello.
	<b>Capucha</b>	
	Descripción	Forma semi rectangular, con 4 pliegues en la parte posterior inferior colocados equidistantes, sobre los pliegues una cinta pega pega tipo "macho" de 18 +/- 1 cm. de largo por 2.5 +/- 0.2 cm. de ancho. 2 piezas unidas por el centro con costura recta de doble pespunte.
	Composición	3 capas, distribuidas de la siguiente manera:

  
**JULIO CESAR VAZQUEZ RITUAY**  
Bach. Administración  
PRESIDENTE DEL COMITÉ DE SELECCIÓN

  
0-232078883-0  
Yonny Carrasco Guevara  
CMDTE - CM  
**JUAN ALBERTO CHAPÓN TUMES**  
E.C. ADM.  
MIEMBRO DEL COMITÉ DE SELECCIÓN

  
**YONNY CARRASCO GUEVARA**  
CAP. E.P.  
MIEMBRO DEL COMITÉ DE SELECCIÓN



  
JULIO CESAR VALQUI RITUAY  
Bach. Administración  
PRESIDENTE DEL COMITÉ DE SELECCIÓN

  
JUAN ALBERTO CHAPONÁN TUMES  
E.C. ADM.  
MIEMBRO DEL COMITÉ DE SELECCIÓN

  
YONNY CARRASCO GUEVARA  
CAP. E.P.  
MIEMBRO DEL COMITÉ DE SELECCIÓN

Cara exterior	De tela Rip Stop (digitalizado UNIPAT).
Relleno	Relleno aislante (panqueque).
Cara interior	Forro drill
Dimens. (capucha doblada)	Ver gráfico.
Alto	Según tallas.
Ancho	Según tallas.
Boca	Con un largo total de 72 +/- 2 cm. (capucha extendida), dobladillo para pasaje de cordón de ajuste regulable.
Unión de la capucha al cuerpo	Mediante una pieza rectangular de forro drill de 12 x 18 (+/- 1) cm. en parte interna del cuello.
	Pieza con costura tipo remalle al contorno y con una cinta pega pega tipo "hembra" de 18 +/- 1 cm. de largo por 2.5 +/- 0.2 cm. de ancho para unión con la capucha.
<b>Delantero</b>	
Descripción	Abierto de 2 piezas, con cremallera y botones para cierre, vuelta interior, jaretón y bolsillos.
	Adicionalmente irá un pasador de hombro, un pega pega y una pretina interna.
Cremallera para cierre	Tipo "A", unido al delantero con doble costura recta.
Botones para cierre	5 botones distribuidos proporcionalmente.
Vuelta interior	Vuelta de los delanteros de tela Rip Stop de forma rectangular, de 9.5 +/- 0.5 cm., de ancho, hacia parte superior terminado en media luna (ver gráfico).
Jaretón	De doble tela Rip Stop, de forma rectangular de 4.5 (+/- 0.3) cm. de ancho y largo igual a la cremallera tipo "A", para evitar la vista de los botones para cierre.
	Con costura recta a 5 +/- 1 mm. Del borde y cosido al delantero con doble costura recta.
	Con 5 ojales tipo "ojo de chanco", distribuidos de igual forma a los botones para cierre y costuras de atraque en los extremos y entre los ojales.
Pasador de hombro	De la misma tela digitalizada, de 2.5 +/- 0.3 cm. de ancho por 8 +/- 0.5 cm. de largo, colocado en el hombro derecho para evitar resbale la bandolera del cinto internacional.
	Ubicado bajo la línea del hombro, a 3 +/- 0.5 cm. de la línea de la sisa, cosido al hombro con costura de atraque en los extremos.
Pega pega	Sobre el delantero izquierdo irá un pega pega tipo "hembra" de 4.5 x 5 (+/- 0.5) cm. para colocar la insignia de grado.
	Cosido en el delantero izquierdo a la altura del pecho, con costura recta al borde.
Pretina interna	Irà una pretina interior de 3 +/- 0.3 cm. de ancho para pase de cordón de ajuste regulable en la cintura.
Basta	Corte recto con doble doblez de 2.5 +/- 0.5 cm. de ancho, cosido con costura recta, dejando un pasaje para pase de cordón de ajuste regulable en la basta.
<b>Bolsillos superiores</b>	
Descripción	2 tipos parche con tapa y fuelle.
Ubicación	A la altura del pecho.
Vertical	Desde el centro de la costura del hombro hasta la parte superior del bolsillo.
Horizontal	Al borde del delantero.
	La ubicación de los bolsillos será proporcional a sus dimensiones principales.
Dimensiones (con tapa)	
Alto	Según tallas.
Ancho	Según tallas.
Tapa	De doble tela rip stop, jaretón, pespunte a 6 +/- 1 mm. Del borde y costura de atraque en los extremos.

0-232078893-0+  
Yonny Carrasco Guevara  
CMOTE - CIA

  
JULIO CESAR VALQUI RITUAY  
Bach. Administración  
PRESIDENTE DEL COMITÉ DE SELECCIÓN

  
JUAN ALBERTO CHAPONAN TUMES  
E.C. ADM.  
MIEMBRO DEL COMITÉ DE SELECCIÓN

  
YONNY CARRASCO GUEVARA  
CAP. E.P.  
MIEMBRO DEL COMITÉ DE SELECCIÓN



		El bolsillo izquierdo tendrá una abertura de 2.5 +/- 0.5 cm. para el porta lapiceros.
Cierre de la tapa		Con jaretón para botón no visible y ojal para cierre con botón de la bolsa.
Dimensiones de la tapa		Tapa rectangular terminada en punta, de 16 +/- 0.5 cm. de largo por 5 +/- 0.5 cm. de ancho en los extremos y 7.5 +/- 0.5 cm. de ancho en la parte media.
Bolsa		De tela rip stop, fuelle, pespunte al borde y costura de atraque en los extremos de la boca y en el fuelle.
Fuelle		Botón para cierre y doble doblez en la boca de 2 +/- 0.2 cm., con pespunte.
Dimensiones de la bolsa		Fuelle exterior con un ancho de 5 +/- 0.3 cm., ubicado en la base y el lado que va a los costados, con costura de atraque en la base.
		Bolsa rectangular, de 17 +/- 0.5 cm. de alto por 16 +/- 0.5 cm. de ancho.
<b>Bolsillos inferiores</b>		
Descripción		2 sesgados tipo interior (tapa exterior y bolsa interior).
Ubicación		A la altura de la cintura.
Vertical		Desde la parte inferior del bolsillo hasta el extremo superior de la tapa.
Horizontal		Al borde del delantero al extremo superior de la tapa
		La ubicación de los bolsillos, en todas las tallas, será proporcional a sus dimensiones principales.
Tapa		Exterior, de doble tela rip stop, jaretón, pespunte a 6 +/- 1 mm. Del borde y costura de atraque en los extremos.
Cierre de la tapa		Con jaretón para botón no visible y ojal para cierre con botón de la bolsa.
Dimensiones de la tapa		Tapa rectangular terminada en punta, de 18 +/- 0.5 cm. de largo por 5 +/- 0.5 cm. de ancho en los extremos y 7.5 +/- 0.5 cm. de ancho en la parte media.
Bolsa		Interior, de tela drill, el contorno remallado con puntada de seguridad.
Exterior		En la boca de la bolsa tendrá una pestaña de 1 +/- 0.2 cm. de ancho por 16 +/- 0.5 cm. de largo, con pespunte alrededor y un botón para cierre con la tapa.
<b>Espalda</b>		
Descripción		Una pieza con pretina interna.
Pretina interna		Irà una pretina interior de 3 +/- 0.3 cm. de ancho para pase de cordón de ajuste regulable en la cintura.
Basta		Corte recto con doble doblez de 2.5 +/- 0.5 cm. de ancho, cosido con costura recta, dejando un pasaje para pase de cordón de ajuste regulable en la basta.
<b>Mangas</b>		
Descripción		Largas, 2 piezas, a la altura del codo irán 2 pliegues para facilitar el doblez del brazo anatómicamente.
Bocamanga		Bocamanga corrida, con 2 pespunte de 5.2 +/- 0.2 cm. de ancho, a 5 +/- 1 mm. Del borde.
		Con presillas y botones para ajuste regulable.
Presilla de bocamanga		De doble rip stop, unidas con costura recta en todo el perímetro a 5 +/- 1 mm. Del borde.
		En el extremo en punta irá un ojal tipo "ojo de chancho".
Forma		Rectangular terminado en punta, ubicado al borde de la bocamanga, cosido bajo la costura de unión.
Dimensiones		De 5 +/- 0.5 cm. de ancho por 10 +/- 0.5 cm. de largo.
Botones		2 en cada manga, colocados alineados con el ojal de la presilla y con una separación entre centros de 5 +/- 0.5 cm.
<b>Uniones</b>		
Hombros		Con máquina cerradora de 2 agujas de 5/16" de 7-8 p.p.p.
Sisa		Con máquina cerradora de 2 agujas de 5/16" de 7-8 p.p.p.

0-232073893-0+  
Yonny Carrasco Guevara  
CMDTE - CIA

**JULIO CESAR VALQUIRITUAY**  
Bach. Administración  
PRESIDENTE DEL COMITÉ DE SELECCIÓN

**JUAN ALBERTO CHAFONAN TUMES**  
E.C. ADM.  
MIEMBRO DEL COMITÉ DE SELECCIÓN

**YONNY CARRASCO GUEVARA**  
CAP. E.P.  
MIEMBRO DEL COMITÉ DE SELECCIÓN

Delantero/Espalda	Con máquina cerradora de 2 agujas de 5/16" de 7-8 p.p.p.
Mangas	Con máquina cerradora de 2 agujas de 5/16" de 7-8 p.p.p.
<b>CHALECO DESMONTABLE</b>	
Descripción	Delantero y espalda conformados por 3 capas, distribuidas de la siguiente manera:
Cara exterior	Forro dril .
Relleno	Relleno aislante (panqueque).
Cara interior	Forro polar (poliéster)
	Las 3 capas estarán unidas adicionalmente con un diseño de cocos de costura recta.
Delantero	2 piezas con 2 ojales tipo "ojo de chanco" en cada lado.
Posterior	Una pieza.
	A la altura de los hombros irán 2 ojales tipo "ojo de chanco" para unión con el cuerpo del capotín
	Los ojales servirán para unir con botones al chaleco al interior del capotín.
<b>3. ACABADO</b>	
Artículo acabado	Sin defectos en material y confección.
	La inspección del material, confección y acabado en lo general, será de forma visual.
Digitalizado UNIPAT	El acabado visual del color y el rapor serán de las mismas características que se describen en el anexo de la Especificación Técnica de la tela digitalizada UNIPAT.
Forro interior	El forro interior deberá de tener la misma proporción de la confección del cuerpo exterior, para evitar que la prenda no sea demasiada chica a la talla que indica.
Tela	Tejido uniforme sin defectos.
Defectos de tela	No se aceptarán prendas con los siguientes defectos:
	1. Huecos en la tela.
	2. Hilos pasados.
	3. Marcas de peine.
	4. Marcas de parada.
	5. Diseño del estampado desfasado o corrido.
	6. Hilos flotantes.
	7. Manchas de grasa o aceite.
	8. Hilos corridos.
	9. Teñido veteado.
	10. Contaminación.
Costuras	Las costuras deben estar perfectamente alineadas, sin hilos rotos, hilos sobrantes, etc.
<b>4. PRESENTACIÓN</b>	
Embalaje	Embalado en bolsa de plástico transparente resistente al manipuleo, transporte y almacenamiento y debidamente etiquetado.
Etiqueta	Etiqueta técnica, de talla y de marca, según NTP N° 231.400 - 2006 "Etiquetado para prendas de vestir y ropa para el hogar".

0-2320783893-0+  
Yonny Carrasco Guevara  
CMDTE - CIA

**JULIO CESAR VALQUI RITUAY**  
Bach. Administración  
PRESIDENTE DEL COMITÉ DE SELECCIÓN

**JUAN ALBERTO CHAPONAN TUMES**  
E.C. ADM.  
MIEMBRO DEL COMITÉ DE SELECCIÓN

**YONNY CARRASCO GUEVARA**  
CAP. E.P.  
MIEMBRO DEL COMITÉ DE SELECCIÓN



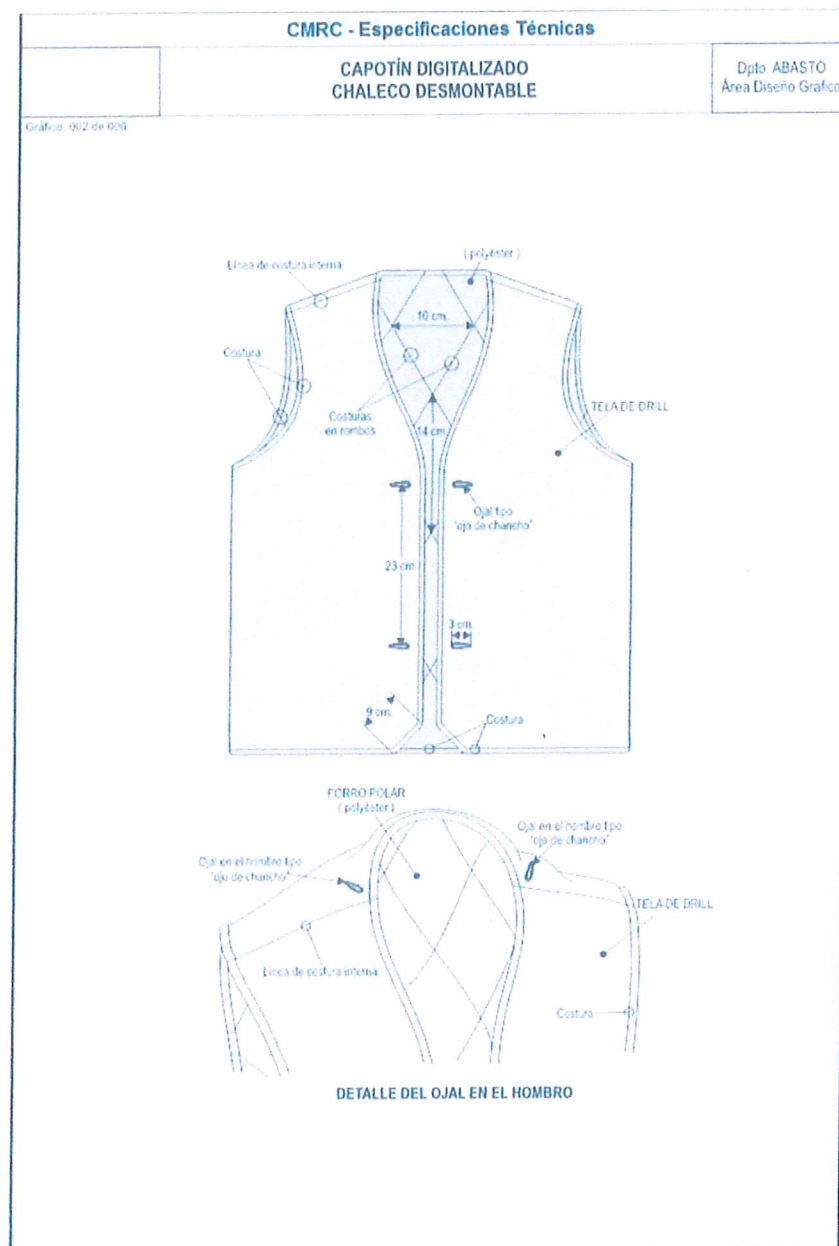

0 - 2320783893 - 0+  
Yonny Carrasco Guevara  
CMDTE - CIA

**JULIO CESAR VALQUIRITUAY**  
Dach. Administración  
PRESIDENTE DEL COMITÉ DE SELECCIÓN

**JUAN ALBERTO CHAPONAN TUMES**  
E.C. ADM.  
MIEMBRO DEL COMITÉ DE SELECCIÓN

**YONNY CARRASCO GUEVARA**  
CAP. E.P.  
MIEMBRO DEL COMITÉ DE SELECCIÓN

### 1.5 CORREA NYLON COLOR VERDE

N°	Departamento de Especificaciones Técnicas	CORREA DE NYLON VERDE
	CARACTERÍSTICAS	DESCRIPCIÓN
1.	<b>MATERIAL</b>	
	<b>Correa</b>	
	Composición	Polipropileno 100%.
	Tipo	Tejido triple, compacto doble cara.
	Color	VERDE
	Número de estrías/pulg.	6 mínimos, compacto doble cara.
	Espesor	2 mm. Mínimo.
	Ancho	33 +/- 5 mm.
	Largo sin hebilla	110 +/- 5 cm.
	Peso/metro lineal	32 gr. mínimo.
	<b>Hebilla</b>	
	Composición	Metálico. Bronce, en la cara del frente.
	Color	Dorado brillante.
	Modelo	Estándar para uniforme militar.
	Acabado de la tapa superior	Superficie pulida brillante.
	Peso unitario	23 gr. mínimo.
	Medidas	
	Parte fija (tapa y base)	
	Largo	60 +/- 5 mm.
	Ancho	35 +/- 5 mm.
	Parte superior (tapa)	
	Largo	50 +/- 5 mm.
	Ancho	35 +/- 5 mm.
	Parte movable	Para ajuste al correa.
	N° de piezas de la Hebilla	4.
	Observaciones	La hebilla no es fija, se ajusta al extremo de la correa por su lado dentado.
	<b>Puntera</b>	
	Composición	Metálico.
	Color	Dorado brillante.
	Modelo	Estándar para uniforme militar CMEA.
	Observaciones	Ajustado por presión de los dientes en un extremo de la correa quedando fija.
2.	<b>CONFECCIÓN</b>	
	Modelo	CMEA reglamentario, ver gráfico.
	Forma	Formada por 3 piezas: un correa, una hebilla y una puntera.
	<b>Correa</b>	Una sola pieza de forma rectangular.
		Los extremos sellados a fuego directo (cauterizados), para evitar se deshile el tejido.
	<b>Hebilla</b>	El extremo de la parte posterior (base) lleva una plancha dentada movable de presión para fijar y asegurar el correa.
		En el centro llevará un pasador gar filado con diseño de espina de pescado o similar que garantice un ajuste seguro del correa.
		Los extremos del pasador deben tener forma de botón para sujeción a la hebilla.
		La parte superior de la hebilla (tapa) será de bronce.
	<b>Puntera</b>	Tiene forma rectangular llevando en un extremo 3 dientes y en el otro extremo 4 dientes para sujeción al correa.

0-232078893 - 0+  
Yonny Carrasco Guevara  
CMDTE - CIA

JULIO CESAR VALCUI RITUAY  
Bach. Administración  
PRESIDENTE DEL COMITÉ DE SELECCIÓN

JUAN ALBERTO CHAPONAN TUMES  
E.C. ADM.  
MIEMBRO DEL COMITÉ DE SELECCIÓN

YONNY CARRASCO GUEVARA  
CAP. E.P.  
MIEMBRO DEL COMITÉ DE SELECCIÓN



3.	ACABADO	Exento de defectos en material y confección. Excelente presentación.
	Color de la correa	Debe ser uniforme.
	Elementos metálicos	Acabado prolijo.
	Accesorios metálicos	No deben quedar mal ensamblados.
4.	PRESENTACIÓN	En bolsa de polietileno transparente debidamente etiquetada.

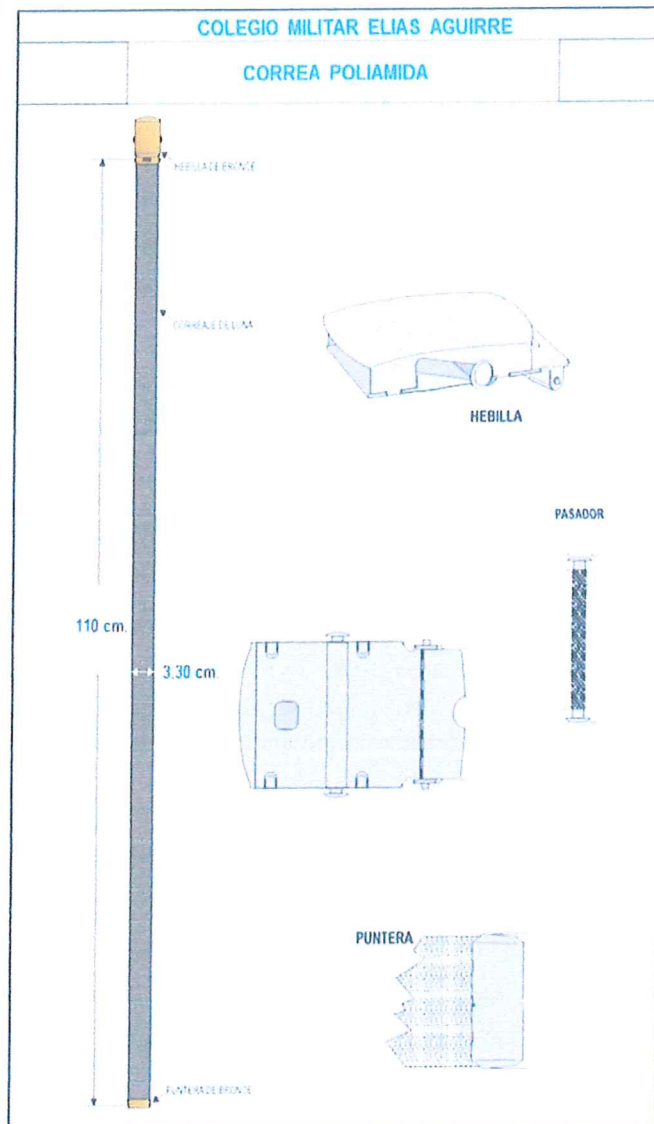

0-232073893-0+  
Yonny Carrasco Guevara  
CMDTE - CIA

*Julio Cesar Valqui Rituay*  
JULIO CESAR VALQUI RITUAY  
Bach. Administración  
PRESIDENTE DEL COMITÉ DE SELECCIÓN

*Juan Alberto Chapón Tumes*  
JUAN ALBERTO CHAPÓN TUMES  
E.C. ADM.  
MIEMBRO DEL COMITÉ DE SELECCIÓN

*Yonny Carrasco Guevara*  
YONNY CARRASCO GUEVARA  
CAP. E.P.  
MIEMBRO DEL COMITÉ DE SELECCIÓN

## 1.6 BUZO ESCOLAR AZUL

N°	BUZO DEPORTIVO PARA EL COLEGIO MILITAR "ELÍAS AGUIRRE"	
	CARACTERÍSTICAS	DESCRIPCIÓN
1.	<b>MATERIAL</b>	
	<b>Tela del cuerpo</b>	
	Composición	Poliéster.
	Tipo	Mini Jacquard doble fontura.
	Tejido	Punto.
	Color para cuerpo	Azul.
	Color para aplicación	Azul.
	Ancho de rollo - metros	1.47 +/- 3 cm.
	Estabilidad dimensional	
	Ancho	-3%.
	Largo	-3%.
	Revirado	3%.
	Absorción textil	2 seg.
	Wicking (absorción de la humedad)	7 cm. x 5 min.
	<b>Tela elástica</b>	
	Composición	Poliéster 100%.
	Tipo	Tela de elástico rectilíneo.
	Tejido	Tipo cárdigan.
	Título de Hilo	
	Poliéster	150/1 (86%).
	Poliviscosa	30/1 (14%).
	Color	Azul.
	Ancho	10 +/- 0.5 cm.
	<b>Cremallera</b>	
	Composición	
	Cinta	Poliéster 100%.
	Cremallera	Poliéster 100%.
	Deslizador/Jalador	Zama.
	Tipo	
	Cremallera	Espiral de filamento SP40 y SP60.
	Deslizador	Tipo llave púler.
	Color	Azul.
	Largo total	Según talla.
	<b>Forro para bolsillos</b>	
	Composición	La misma tela del cuerpo.
	<b>Cinta para aplicación</b>	
	Composición	Poliéster 100%.
	Tipo	Cinta asargada.
	Color	Blanco.
	Ancho	10 +/- 1 cm.
	<b>Cordón regulable</b>	
	Composición	Algodón.
	Tipo	Plano.
	Acabado	Con terminales plásticos.
	Color	Azul.
	Dimensiones	
	Largo total	120 +/- 5cm.
	Ancho	10 +/- 1 mm
	<b>Hilo de costura</b>	
	Composición	Poliéster 100%.

0-232073893-0+  
Yonny Carrasco Guevara  
CMDTE - CIA

**JULIO CÉSAR VALCUI RITUAY**  
Bach. Administración  
PRESIDENTE DEL COMITÉ DE SELECCIÓN

**JUAN ALBERTO CHAPOMAN TUMES**  
E.C. ADM.  
MIEMBRO DEL COMITÉ DE SELECCIÓN

**YONNY CARRASCO GUEVARA**  
CAP E.P.  
MIEMBRO DEL COMITÉ DE SELECCIÓN



	Titulo	40/2.
	Tipo	De 2 cabos retorcidos.
	Color	Al tono del color de la tela.
2.	<b>CONFECCIÓN</b>	
	Modelo	Buzo deportivo (casaca y pantalón) de poliéster color azul con aplicación.
	<b>CASACA</b>	
	<b>Cuello</b>	
	Descripción	Cuello recto Doble tela con pespunte en todo el contorno a 10 +/- 1 mm. del borde, de 8 - 10 p.p.p. Unido al cuerpo con costura recta, pegado y asentado hacia el cuello a 2 +/- 0.5 mm.
	<b>Delantero</b>	
	Descripción	2 piezas cerradas con cremallera y vuelta de la misma tela con un ancho de 7 +/- 0.5 cm. La unión de la vuelta con el delantero y la cremallera será con costura recta.
	Delantero derecho	Una sola pieza de color azul.
	Delantero izquierdo	Una sola pieza de color azul.
	Escudo bordado	Escudo del Colegio Militar Elías Aguirre reglamentario, bordado en hilo a color, debiendo ser legible el lema "DISCIPLINA - MORALIDAD Y TRABAJO". Ubicado a la altura del pecho izquierdo, a 8 +/- 1 cm. del borde inferior del cuello y a 6 +/- 1 cm. del borde delantero. Escudo con diámetro de 8.5 +/- 0.5 cm.
	Bolsillos	2 bolsillos internos de 15 +/- 0.5 cm. de abertura con tapa tipo "pestaña".
	Tapa del bolsillo	Tapa tipo "pestaña" de doble tela, de 15 +/- 0.5 cm. de largo x 2 +/- 0.3 cm. de ancho, con costura recta alrededor para unir la bolsa.
	Bolsa del bolsillo	Bolsa interna, de forma ovalada, de 18 x 13 (+/- 1) cm., de 2 tapas de tela poliéster de la misma tela unidas con costura tipo mellizo.
	Ubicación	Uno a cada lado del delantero en la parte inferior, a 12 +/- 2 cm. del borde inferior y al lado de los cortes laterales.
	<b>Espalda</b>	
	Descripción	Una sola pieza de color azul.
	<b>Mangas</b>	
	Descripción	Formada por una sola pieza, con cintas de aplicación y puño.
	Cintas de aplicación	3 cintas de color blanco, ubicada desde el cuello hasta el puño, con una separación entre ellas de 0.5 +/- 0.2cm.
	Puño	Puño de tela elasticada.
	Unión de puño	Unión de puño con costura tipo cadeneta.
	Ancho de puño	6 +/- 0.5 cm.
	<b>Basta o pretina</b>	
	Descripción	Basta de tela elasticada.
	<b>Uniones</b>	
	Laterales	Costura tipo remalle de 2 pespuntos con recubierto compartido.
	Sisa	Costura tipo remalle mellizo.
	Mangas	Costura tipo remalle de 2 pespuntos con recubierto compartido.
	<b>PANTALÓN</b>	
	Modelo	De pretina elasticada, con cintas laterales..
	<b>Cintura</b>	
	Descripción	Pretina corrida.
	Ancho de pretina	40 +/- 2 mm., con elástico interior. Unión del elástico con borde de pretina: remalle mellizo de 2 agujas.

0-2320783893 - 0+  
Yonny Carrasco Guevara  
CMDTE - CIA

JULIO CESAR VALCUI RITUAY  
Bach. Administración  
PRESIDENTE DEL COMITÉ DE SELECCIÓN

JUAN ALBERTO CHAPMAN TUMES  
E.C. ADM.  
MIEMBRO DEL COMITÉ DE SELECCIÓN

YONNY CARRASCO GUEVARA  
CAP. E.P.  
MIEMBRO DEL COMITÉ DE SELECCIÓN

Unión del elástico con borde de pretina	Remalle mellizo de 2 agujas.
Unión de elástico con la pretina	Elastiguera de 4 agujas.
Cordón de ajuste regulable en la pretina	Internamente en la parte central sobresale el cordón de ajuste regulable por un ojalillo.
<b>Delantero</b>	
Descripción	2 piezas.
Bolsillos	2 bolsillos verticales de 14 +/- 0.5 cm. de abertura con tapa tipo "pestaña".
Tapa del bolsillo	Tapa tipo "pestaña" de doble tela, de 14 +/- 0.5 cm. de largo x 2 +/- 0.3 cm. de ancho, con costura recta alrededor.
Bolsa del bolsillo	Bolsa interna, de forma semi ovalada, de 17 x 14 (+/- 1) cm., de 2 tapas de tela poliéster azul unidas con costura tipo mellizo de 2 agujas.
Ubicación	Uno a cada lado del delantero en la parte superior, a 7 +/- 1 cm. del borde superior de la pretina.
Escudo bordado	Escudo del Colegio Militar Elías Aguirre reglamentario, bordado en hilo a color, debiendo ser legible el lema "DISCIPLINA - MORALIDAD Y TRABAJO".
	Ubicado en la pierna izquierda, a 17 +/- 1 cm. Del borde superior de la pretina.
	Escudo con diámetro de 8.5 +/- 0.5 cm.
<b>Posterior</b>	
Descripción	2 piezas.
<b>Lateral</b>	
Descripción	Con cintas de aplicación.
Cintas de aplicación	3 cintas de color blanco, ubicada desde el borde superior de la pretina hasta el borde de la boca pierna, con una separación entre ellas de 0.5 +/- 0.2cm.
<b>Basta</b>	
Descripción	Sin puño.
Ancho de basta	2 cm +/- 0.5 cm.
<b>Uniones</b>	
Delantero y fundillo	Costura tipo remalle mellizo con recubridora.
Piernas (interior)	Costura tipo remalle mellizo con puntada de seguridad.
<b>Cuadro de tallas</b>	
<b>CASACA</b>	Dimensiones en centímetros.
Tallas	S M L XL XXL (+/-)
Largo casaca (incluido cuello)	76 79 82 85 88 2
Pecho (a 6 cm. bajo la sisa)	57 59 61 64 67 2
Base del cuello (perímetro)	48 50 52 54 56 1
Largo manga (desde base de cuello)	75 78 79 80 84 2
<b>PANTALÓN</b>	Dimensiones en centímetros.
Tallas	S M L XL XXL (+/-)
Largo de pierna (con pretina)	103 105 107 109 111 2
Tiro delantero (con pretina)	34 35 36 38 41 1
Tiro posterior (con pretina)	40 42 46 48 51 1
Media cintura (estirado)	48 50 51 54 57 1
<b>3. ACABADO</b>	
Artículo terminado	Sin defectos en material y confección.
	Excelente presentación.
Tela	Tela de tejido uniforme.
	La tela no debe tener defectos de fabricación tales como motas, tejido con diferentes grosores de hilo, desgarre del tejido en las uniones, color no uniforme etc., los cuales afecten la calidad del bien.

0 232073693 - 0+  
Yonny Carrasco Guevara  
CMDE - CIA

**JULIO CESAR YALQUI RITUAY**  
Bach. Administración  
PRESIDENTE DEL COMITÉ DE SELECCIÓN

**JUAN ALBERTO CHAPONAN TUMES**  
E.C. ADM.  
MIEMBRO DEL COMITÉ DE SELECCIÓN

**YONNY CARRASCO GUEVARA**  
CAP. E.P.  
MIEMBRO DEL COMITÉ DE SELECCIÓN



	Costuras	Las costuras deben ser parejas, alineadas y continuas, exenta de torcidos, sin hilos flojos o sueltos, sin arrugas, ni fruncidos, ni hilos corridos. Las costuras en los tiros no deben tener empalmes.
4.	<b>PRESENTACIÓN</b>	
	Embalaje	Embalado en bolsa de plástico transparente resistente al manipuleo, transporte y almacenamiento y debidamente etiquetado.
	Etiquetado	Etiqueta técnica, de talla y de marca, según NTP N.º 231.400 - 2006 "Etiquetado para prendas de vestir y ropa para el hogar".

### 1.7 MARBETE DE TELA BORDADA

- Bordado en hilo negro y fondo del mismo color del uniforme con pega pega.
- Con apellido del cadete.
- Acorde con Uniforme digitalizado tipo UNIPAT.
- Lado derecho del pecho, encima de la tapa del bolsillo de la camisa.

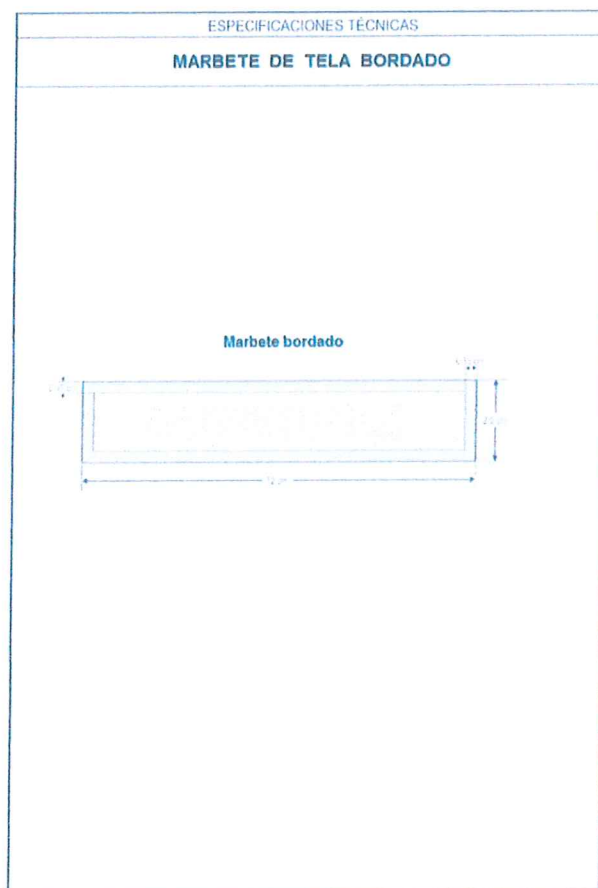

0-2320783893-0+  
Yonny Carrasco Guevara  
CMOTE - CIA

*Julio Cesar Valqui Rituy*  
JULIO CESAR VALQUI RITUAY  
Bach. Administración  
PRESIDENTE DEL COMITÉ DE SELECCIÓN

*Yonny Carrasco Guevara*  
YONNY CARRASCO GUEVARA  
CAP. E.P.  
MIEMBRO DEL COMITÉ DE SELECCIÓN

*Juan Alberto Chapón Tumes*  
JUAN ALBERTO CHAPÓN TUMES  
E.C. ADM.  
MIEMBRO DEL COMITÉ DE SELECCIÓN

## 1.8 POLO DIGITALIZADO UNIPAT

<b>1. DESCRIPCIÓN GENERAL</b>		
La camisa manga corta camuflado UNIPAT, es modelo cuello redondo.		
<b>2. USO DEL BIEN</b>		
La camiseta manga corta es usado por el personal de las Fuerzas Armadas en general, de acuerdo con lo establecido en el reglamento interno de cada Institución.		
<b>3. CARACTERÍSTICAS TÉCNICAS DEL BIEN</b>		
<b>3.1. DISEÑO GRAFICO:</b>		
		
<b>3.2. CARACTERÍSTICAS TÉCNICAS DE LOS INSUMOS:</b>		
<b>3.2.1. TEJIDO</b>		
CARACTERÍSTICA	REQUISITO	MÉTODO DE ENSAYO
Tipo	Jersey 1 x 1	Inspección visual
Composición	35% algodón ± 5% y 65% poliéster ± 5%	AATCC 20A
Estampado	Según el diseño del párrafo 8.1 o 8.2.	Espectrofotómetro
Título de Hilos (Ne)	30/1 +/- 2	ASTM D 1059
Densidad (mallas/cm)	15 +/- 3	ASTM D 3887
Peso (g/m <sup>2</sup> )	142 +/- 5%	ASTM D 3776
Estabilidad dimensional	+/- 5%	AATCC 135

Resistencia al estallido	70 - 85 PSI	ASTM D3786/D3786M.
Pérdida peso lavado	1% máximo.	Interno
Solidez al color		
A la luz (20 AFU)	4.0 Mínimo.	AATCC 16.3
Al lavado	4.0 Mínimo.	AATCC 61-2A
Al sudor	4.0 Mínimo.	AATCC 15
Al frote seco	4.0 Mínimo.	

0 2320783893 - 0+  
Yonny Carrasco Guevara  
CMDTE - CIA

*Julio Cesar Valqui Rituay*  
JULIO CESAR VALQUI RITUAY  
Bach. Administración  
PRESIDENTE DEL COMITÉ DE SELECCIÓN

*Yonny Carrasco Guevara*  
YONNY CARRASCO GUEVARA  
CAP. E.P.  
MIEMBRO DEL COMITÉ DE SELECCIÓN

*Juan Alberto Chaporán Tumes*  
JUAN ALBERTO CHAPORÁN TUMES  
E.C. ADM.  
MIEMBRO DEL COMITÉ DE SELECCIÓN



Al frote húmedo		3.0 Mínimo.	AATCC 8
Pilling		3-4	ASTM D 3512
Acabado			
Suavizado		Simple	AATCC Proc.5
Absorción de humedad		Promedio 45.00 sg Máx.	AATCC 79
3.2.2. TEJIDO RIB			
Composición		35% algodón ± 5% y 65% poliéster ± 5%	AATCC 20A
El Delantero y la espalda	Son de una sola pieza cada uno, de base recta y termina en dobladillo de 2cm +/- 0.2 cm. Con costura recubierto de 1/2" en todo su contorno.	Punto	Inspección visual
Las mangas	Son cortas y con forma anatómica, formada cada una de una sola pieza que termina en doble tejido de punto Rib 1x1 de 2.5 +/- 0.2 cm. de ancho con recubierto compartido y embolsado.		
Las puntadas	Son regulares y uniformes, no presenta fruncidos, no son tirantes y no cortan la tela.		
La unión de las partes	Las mangas, hombros y laterales es con costura de remalle con falsa puntada de seguridad.		
3.3.2. ACABADO			
La camiseta manga corta está vaporizado, no presenta defectos del tejido y confección que puedan afectar a la apariencia y al uso.			
3.3.3. CUADRO DE MEDIDAS (cm.)			

0 - 232078893 - 0+  
Yonny Carrasco Guevara  
CMDTE - CIA

  
**JULIO CESAR VALQUI RITUAY**  
Bach. Administración  
PRESIDENTE DEL COMITÉ DE SELECCIÓN

  
**YONNY CARRASCO GUEVARA**  
CAP. E.P.  
MIEMBRO DEL COMITÉ DE SELECCIÓN

  
**JUAN ALBERTO CHAPONAN TUMES**  
E.C. ADM.  
MIEMBRO DEL COMITÉ DE SELECCIÓN

<b>3.3.4. TOLERANCIAS</b>		
<b>3.3.4.1. EN LAS MEDIDAS</b>		
Las medidas de cada una de las partes establecidas.		
<b>3.3.4.2. EN EL DISEÑO</b>		
No se aceptan modificaciones en el diseño no solicitadas en la presente Ficha Técnica.		
<b>3.3.5. ETIQUETADO</b>		
Cada camiseta manga corta debe presentar: a.- Una etiqueta técnica y de marca según NTP 231.400 - 2006 "Etiqueta para prendas de vestir y ropa para hogar" Etiqueta de marca y talla: Estampado color negro centrado debajo del cuello posterior.		
Tejido		
Diseño	Rib 1 x 1	Inspección visual
Color	Verde Pantone ® 16-1118 TPX (Sponge)	PANTONE TEXTIL
Densidad (mallas/cm)	9 +/- 2	ASTM D 3887
Título (Ne)	24/1 +/- 2	ASTM D 1059
Estabilidad dimensional	+/- 5%	AATCC 135
<b>Solidez al color</b>		
A la luz (20 AFU)	4.0 Mínimo.	AATCC 16.3
Al lavado	4.0 Mínimo.	AATCC 61-2A
Al sudor	4.0 Mínimo.	AATCC 15
Al frote seco	3.0 Mínimo.	AATCC 8
Al frote húmedo	3.0 Mínimo.	
Acabado	Suavizado	AATCC Proc.5
<b>3.2.3. HILOS DE COSTURA</b>		
Composición	100% Poliéster	AATCC 20A
Color	Verde Pantone ® 16-1118 TPX (Sponge)	PANTONE TEXTIL
Título (Ne)	40/2	Inspección visual N° cabos
<b>3.2.4. HILOS DE REMALLE</b>		
Composición	100% Poliéster texturizado.	AATCC 20A
Color	Verde Pantone ® 16-1118 TPX (Sponge)	PANTONE TEXTIL
<b>3.3. DESCRIPCIÓN DE CONFECCIÓN</b>		
La camiseta manga corta es confeccionado por procesos estándares de corte y costura, capaces de Garantizar el cumplimiento de los requisitos indicados en la presente Ficha.		
<b>3.3.1. CONFECCIÓN</b>		
La camiseta manga corta está formado por cinco piezas: un cuello, un delantero, una espalda y dos Mangas cortas.		
El cuello	Es una sola pieza redondo de doble tejido de punto Rib 1x1 de 2.5 +/- 0.5 cm. de ancho con recubierto compartido en todo su contorno.	
Cinta tapeta	Tira de refuerzo de la misma tela principal de 10 +/-1 mm. de ancho acabado, dobladillado por ambas partes, ubicado a lo largo de los hombros y parte posterior del cuello con costura cadeneta.	

0 232078893 - 0+  
Yonny Carrasco Guevara  
CMOTE - CIA

  
JULIO CESAR YACONI RITUAY  
Bach. Administración  
PRESIDENTE DEL COMITÉ DE SELECCIÓN

  
YONNY CARRASCO GUEVARA  
CAP. E.P.  
MIEMBRO DEL COMITÉ DE SELECCIÓN

  
JUAN ALBERTO CHAPOÑAN TUMES  
E.C. ADM.  
MIEMBRO DEL COMITÉ DE SELECCIÓN



## 1.9 UNIFORME DIGITALIZADO TIPO UNIPAT

N°	ESPECIFICACIONES TÉCNICAS	
	UNIFORME DIGITALIZADO UNIPAT PARA "CMEA"	
	(GORRA, POLACA Y PANTALÓN)	
	CARACTERÍSTICAS	DESCRIPCIÓN
1.	<b>MATERIAL</b>	
	Tela Rip Stop	
	Composición	
	Urdimbre	50% algodón +/- 0.5%.
	Trama	50% poliéster +/- 0.5%.
	Ligamento de tejido	Tafetán 1x1.
	Tipo	Rip Stop.
	Peso (gr./m²)	200 +/- 5 gr.
	Resist. A la tracción (Kg-f/cm.)	
	Urdimbre	90 mínimos.
	Trama	40 mínimos.
	Resist. Al desgarro (Kg-f/cm.)	
	Urdimbre	3.2 mínimo.
	Trama	2.3 mínimo.
	Resistencia de las costuras	
	Urdimbre	Sin deslizamiento.
	Trama	Sin deslizamiento.
	Estabilidad dimensional (%)	
	Urdimbre	+/- 3.0
	Trama	+/- 3.0
	Solidez del color	
	A la luz (20 AFU)	4 - 5.
	Al lavado doméstico	
	Transferencia de color	
	Acetato	4 mínimo.
	Algodón no mercerizado	4 mínimo.
	Poliamida	3 mínimo.
	Poliéster	4 mínimo.
	Acrílico	4 mínimo.
	Cambio de color	4 mínimo.
	Al agua clorada	4 mínimo.
	Al frote seco	4 - 5.
	Al frote húmedo	3 mínimo.
	Apariencia después del lavado	3 mínimo.
	Grado pilling	4 mínimo.
	Color	
	Medidas de repetición (RAPOR)	
	Ancho	62.40 cm.
	Largo	156 cm.
	Combinación para el UNIPAT	
	Color base de la tela	PANTONE 11-0304 TPG.
	Teñido del color base	Colorante tina.
	Colores del diseño del estampado	
	Color 1 (verde)	29.50% de cobertura.
	Color 2 (camello)	9.70% de cobertura.
	Color 3 (gris)	11.30% de cobertura.
	Color 4 (beige claro)	12.50% de cobertura.
	Color 5 (beige oscuro)	30.70% de cobertura.
	Color 6 (marrón)	6.30% de cobertura.

0 2320713893 - 0+  
Yenny Carrasco Guevara  
CMITE - CIA

JULIO CESAR VALQUI RITUAY  
Bach. Administración  
PRESIDENTE DEL COMITÉ DE SELECCIÓN

YENNY CARRASCO GUEVARA  
CAP. E.P.  
MIEMBRO DEL COMITÉ DE SELECCIÓN

JUAN ALBERTO CHAPOÑAN TUMES  
E.C. ADM.  
MIEMBRO DEL COMITÉ DE SELECCIÓN

Cuadro de matices de colores (PANTONE DE COLOR)	
Verde	PANTONE 17-0627 TPG.
Camello	PANTONE 18-0832 TPG.
Gris	PANTONE 19-0808 TPG.
Beige claro	PANTONE 15-1307 TPG.
Beige oscuro	PANTONE 17-1105 TPG.
Marrón	PANTONE 17-1327 TPG.
<b>Entretela para cuello</b>	
Composición	Algodón/Poliéster.
Tipo	Entretela adhesiva.
Ligamento	Tafetán
Peso (gr./m²)	100 gr. +/- 5%.
Color	Blanco.
<b>Tela para bolsillos</b>	
Composición	Algodón/Poliéster.
Ligamento de tejido	Sarga 2x1.
Tipo	Popelina
Peso (gr./m²)	100 gr. mínimo.
Color	Al tono del color verde.
<b>Cinta de ajuste regulable</b>	
Composición	Poliéster 100%.
Tipo	Cinta de tejido plano.
Ancho	10 +/- 1 mm.
Color	Al tono del color verde.
Acabado	Extremos de la cinta sellados a fuego directo.
<b>Cinta pega pega</b>	
Composición	Poliéster 100%.
Tipo	Rectangular, "macho" y "hembra".
Dimensiones	Según el área.
<b>Refuerzo de marbetes</b>	
Composición	Poliéster 100%.
Tipo	Tela no tejida (pelón).
Color	Blanco.
<b>Visera</b>	
Composición	Plástico.
Tipo	Plancha flexible y compacta.
Espesor de la plancha.	1 +/- 0.2 mm.
<b>Botón</b>	
Composición	Urea formaldehído.
Tipo	Circular con 4 huecos.
Dimensiones	
Diámetro	18 +/- 1 mm.
Espesor	5 +/- 0.5 mm.
Color	Al tono del color verde.
<b>Cremallera</b>	
Composición	
Cinta y Cremallera (dientes)	Poliéster 100%.
Tipo	Diente grueso, tipo "tractor".
Largo	Según talla.
Color	Cremallera y Cinta al tono del color verde.
<b>Ojalillos para gorra</b>	
Composición	Bronce.
Tratamiento	Laqueado.
Tipo	Circular.
Dimensiones	
Diámetro interno	4 +/- 0.5 mm.
Diámetro externo	7 +/- 0.5 mm.
Color	Esmaltado en color negro o bronce quemado.

0 2320733893 - 0+  
Yonily Carrasco Guevara  
CMETE - CIA

**JULIO CESAR VALQUIRITUAY**  
Bach. Administración  
PRESIDENTE DEL COMITÉ DE SELECCIÓN

**YONNY CARRASCO GUEVARA**  
CAP. E.P.  
MIEMBRO DEL COMITÉ DE SELECCIÓN

**JUAN ALBERTO CHAPONAN TUMES**  
E.C. ADM.  
MIEMBRO DEL COMITÉ DE SELECCIÓN



<b>Hilo para costura</b>	
Composición	Poliéster texturizado 100%.
Título (Ne)	20/2, de 2 cabos retorcidos.
Color	Al tono del color verde.
<b>Hilo de bordado</b>	
Composición	Poliéster 100%.
Tipo	40/2.
Color	Marrón en hilo brillante y Beige claro en hilo mate, ambos colores del cuadro de matices del UNIPAT.
<b>Tira elástica de ajuste</b>	
Composición	Poliamida 100% con filamentos de caucho.
Tipo	Tubular.
Dimensiones	
Diámetro	3 +/- 0.5 mm.
Largo	20 +/- 0.2 cm. (en reposo).
Color	Al tono del color verde.
<b>Dispositivo de ajuste</b>	
Composición	Plástico.
Tipo	Con resorte de ajuste regulable.
Dimensiones	Ver gráfico.
Color	Al tono del color verde.
<b>2. CONFECCIÓN</b>	
Modelo	Uniforme camuflado UNIPAT para integrantes del Colegio Militar "Elías Aguirre".
Partes	Conformado por polaca, Pantalón, Gorra y Marbetes cosidos a la polaca.
<b>POLACA</b>	
Tipo	Modelo con cuello tipo "neherú", delantero con jaretón, 4 bolsillos, espalda con fuelle y mangas largas remangables.
<b>Cuello</b>	
Descripción	2 piezas de tela rip stop de forma rectangular con entretela fusionable en ambas caras y traslape para el cerrado. Piezas unidas con pespunte a 5 +/- 2 mm. Del borde de los lados y parte superior, en la base costura recta al filo embolsando el corte de la espalda.
Dimensiones	
Ancho	4.5 +/- 0.5 cm.
Largo	Según talla.
<b>Delantero</b>	
Descripción	2 piezas de tela rip stop cerrados con cremallera tapada con jaretón de 4 +/- 0.5 cm. ubicado en el delantero izquierdo.
Unión de la cremallera	2 costuras rectas para unir la cremallera a cada delantero.
Vuelta de los delanteros	Tela rip stop de 5.0 +/- 0.5 cm., de ancho, hacia la parte superior termina en curva (ver gráfico). Pespunte a 5 +/- 1 mm. Del borde de los delanteros y pespunte al filo en la unión del dobléz.
Pasador de hombro	De la misma tela rip stop, de 2.5 +/- 0.3 cm. de ancho por 8 +/- 0.5 cm. de largo, colocado en el hombro derecho para evitar resbale la bandolera del cinto internacional. Ubicado bajo la línea del hombro, a 4 +/- 0.5 cm. de la línea de la sisa, cosido al hombro con costura de atraque en los extremos.
Bolsillos delanteros	2 tipos "parche" con tapa, sobrepuestos.
Forma	Rectangular, cerrado con 2 botones y ojales. La boca de bolsillo tiene doble dobléz de 2.5 +/- 0.3 cm., con pespunte. Las dimensiones del bolsillo cerrado con la tapa son de 15 x 17 (+/- 0.3) cm.

O - 2320751893 - 0+  
Yanny Carrasco Guevara  
CMDTE - CIA

**JULIO CÉSAR VALQUIRITUAY**  
Bach. Administración  
PRESIDENTE DEL COMITÉ DE SELECCIÓN

**YONNY CARRASCO GUEVARA**  
CAP. E.P.  
MIEMBRO DEL COMITÉ DE SELECCIÓN

**JUAN ALBERTO CHAPONAN TUMES**  
E.C. ADM.  
MIEMBRO DEL COMITÉ DE SELECCIÓN

Tapa de bolsillo	Tapa con jaretón de doble tela para botones no visibles.
Forma	Rectangular con pespunte a 5 +/- 2 mm. Del borde.
Unión de bolsillo al delantero	Las dimensiones de la tapa son de 17 x 5.5 ( +/- 0.3 ) cm.
Unión de la tapa al bolsillo del delantero	Costura recta al filo de 10-11 p.p.p., con costura de atraque en los extremos.
Unión de la tapa al bolsillo del delantero	Doble costura recta de 5 +/- 1 mm. De ancho, con costura de atraque en los extremos.
Ubicación	Ubicados a la altura del pecho en forma inclinada.
	Las dimensiones de ubicación horizontal y vertical indicadas en el gráfico son para la talla "M", para las demás tallas deben tomar las medidas proporcionales a las dimensiones de la polaca según talla.
Cinta Pega pega para marbete del apellido	Una cinta pega pega tipo "hembra" de forma rectangular de 2.5 x 12 (+/- 0.3) cm.
Unión al delantero	Cosido con costura recta al borde.
Ubicación	Horizontalmente a 11 +/- 0.5 cm. bajo el borde inferior del cuello y verticalmente a 9 +/- 1 cm. del borde del delantero derecho.
Cinta pega pega para marbete de grado	Una pieza de cinta pega pega tipo "hembra" de forma rectangular de 5 x 4.5 (+/- 0.5) cm.
Unión al delantero	Cosido con costura recta al borde.
Ubicación	A la altura del pecho a 17 +/- 1 cm. de la base del cuello.
Marbete "EJERCITO"	Tipo parche bordado en tela rip stop.
	Formado por 2 capas: Capa anterior de tela rip stop UNIPAT y Capa posterior de pelón.
Forma	Rectangular, con ribete bordado de 3.5 +/- 0.5 mm. De ancho y en el parte central bordado en letras mayúsculas tipo "arial" la palabra "EJERCITO"; ribete y letras bordados en hilo brillante color marrón.
	Marbete de 12 x 2.5 (+/- 0.5) cm.
Unión al delantero	Cosido con costura recta en todo el perímetro.
Ubicación	Horizontalmente a 11 +/- 1 cm. bajo el borde inferior del cuello y verticalmente a 9 +/- 1 cm. del borde del delantero izquierdo.
Basta	De corte recto, con doble dobléz de 1.5 +/- 0.2 cm. de ancho y cosido con costura recta de 10-11 p.p.p.
Espalda	
Descripción	3 piezas de tela rip stop, de forma semi rectangular y con fuelle a la altura de la sisa.
Pieza central	Tiene un ligero angostamiento en la parte donde termina el fuelle (ver gráfico).
Fuelle	Uno a cada lado de la pieza central en la parte superior con una profundidad de 5 +/- 0.3 cm.
	La longitud del fuelle entre atraques es de 36 +/- 1 cm., para talla "M", para las demás tallas será proporcional a sus dimensiones principales.
Ubicación del fuelle	4 costuras de atraque, una en el extremo de cada fuelle.
Presillas de espalda	Ubicado a 5 +/- 0.5 cm. de la costura del hombro.
	2 de doble tela rip stop, unidas con costura recta a 5 +/- 1 mm. Del borde.
Forma	Rectangular, insertada en las uniones del delantero/espalda, a la altura de la cintura, con el extremo libre terminado en punta con un ojal tipo "ojo de chancho".
Dimensiones	De 4 x 11 (+/- 0.5) cm.
Botones	2 en cada lado, colocados en la misma línea del ojal y con una separación entre centros de 6 +/- 0.3 cm.
Basta	De corte recto, con doble dobléz de 1.5 +/- 0.2 cm. de ancho y cosido con costura recta de 10-11 p.p.p.
Mangas	

  
JULIO CESAR VALQUI RITUAY  
Bach. Administración  
PRESIDENTE DEL COMITÉ DE SELECCIÓN

0-2320763893-0+  
Yenny Carrasco Guevara  
CMOTE - CIA

  
YENNY CARRASCO GUEVARA  
CAP. E.P.  
MIEMBRO DEL COMITÉ DE SELECCIÓN

  
JUAN ALBERTO CHARONÁN TUMES  
E.C. ADM.  
MIEMBRO DEL COMITÉ DE SELECCIÓN



Descripción	Largas, 2 piezas de tela rip stop por manga, bolsillo, refuerzo para codos, presilla interna y botón.
	Con un ancho de manga (parte central) de 20 +/- 2 cm. para talla "M", para las demás tallas será proporcional a las dimensiones principales de la manga (ver cuadro de tallas).
Bolsillos de manga	2 (uno por manga), sobrepuestos tipo "parche" con tapa.
Forma	Rectangular con fuelle en el lado posterior y en la base, cerrado con 2 botones y ojales.
	En el fuelle de la base irá bordado un ojal como desfogue.
	La profundidad del fuelle es de 1.5 +/- 0.2 cm.
	La boca de bolsillo tiene doble doblez de 1.5 +/- 0.2 cm., con pespunte.
	Las dimensiones del bolsillo cerrado con la tapa son de 13 x 13 (+/- 1) cm.
Tapa del bolsillo	Tapa con jaretón de doble tela para botones no visibles y con 2 espacios para porta lapiceros.
Forma	Rectangular con pespunte a 5 +/- 1 mm. Del borde.
	Las dimensiones de la tapa son de 5.5 x 13 (+/- 0.3) cm.
Unión de bolsillo a la manga	Costura recta al filo de 10-11 p.p.p., con costura de atraque en los extremos.
Unión de la tapa al bolsillo de la manga	Doble costura recta de 5 +/- 1 mm. Ancho, con costura de atraque en los extremos.
Ubicación	Ubicados en la parte superior de la manga en forma inclinada.
	El bolsillo de la manga izquierda lleva pega pega tipo "hembra" en la tapa de 2.5 x 10 (+/- 0.3) cm. y en la bolsa de 10 x 10 (+/- 0.5) cm.
	El bolsillo de la manga derecha lleva bordada la bandera de Perú de 10 x 5.5 (+/- 5) cm.
Refuerzo para codos	Una pieza de tela rip stop de forma trapezoidal.
Dimensiones	
Alto	21.5 +/- 0.5 cm.
Ancho menor	20 +/- 0.5 cm.
Ancho mayor	24 +/- 0.5 cm.
Ubicación	Cosido con doble costura recta al borde, ubicado a la altura de los codos, a 16 +/- 1 cm. de la bocamanga y sobre la costura posterior de la manga.
	Estas dimensiones son para la talla "M", para las demás tallas será proporcional a las dimensiones de la manga.
Presilla interna	De doble tela rip stop, unidas con costura recta de 10-11 ppp. En todo el perímetro a 5 +/- 1 mm. Del borde.
	En el extremo en punta irá un ojal tipo "ojo de chancho".
Forma	Rectangular, cosido con doble pespunte de costura recta en la parte interna de la manga, con el extremo libre terminado en punta.
Dimensiones	Las dimensiones de la presilla son de 23.5 x 3.5 (+/- 0.3) cm., con el parte central terminado en punta, con un largo total de 24 +/- 0.5 cm.
Botón	Uno colocado en la parte exterior, alineado con el ojal de la presilla interna y con una separación de 10 +/- 5 mm. Entre el centro del botón y la costura de la presilla interna.
	El botón y la presilla interna servirán para sujeción del remangado de las mangas.
Presilla de bocamanga	Una en cada manga, de doble tela rip stop, unidas con costura recta a 5 +/- 1 mm. Del borde.
Forma	Rectangular, ubicado en la bocamanga, cosido en la costura de unión de las mangas, con el extremo libre terminado en punta con un ojal tipo "ojo de chancho".

0-2320788893-0+  
Yonny Carrasco Guevara  
CMDTE - CIA

JULIO CESAR VALDIVIA RITUAY  
Bach. Administración  
PRESIDENTE DEL COMITÉ DE SELECCIÓN

YONNY CARRASCO GUEVARA  
CAP. E.P.  
MIEMBRO DEL COMITÉ DE SELECCIÓN

JUAN ALBERTO CHAPOÑAN TUMES  
E.C. ADM.  
MIEMBRO DEL COMITÉ DE SELECCIÓN

	Tiene pespunte al filo en el extremo cosido a la manga y pespunte a 5 +/- 2 mm. del borde en el extremo libre terminado en punta de 8 +/- 0.5 cm.
Dimensiones	De 20 x 5.5 (+/- 0.5) cm., con el parte terminado en punta de 8 +/- 0.3 cm. libre.
Botones	2 en cada manga, colocados alineados con el ojal de la presilla y con una separación entre centros de 6 +/- 0.3 cm. Los botones y la presilla de la bocamanga servirán para el ajuste regulable de la bocamanga.
Bocamanga	Corte recto con doble dobléz de 5 +/- 0.5 cm. de ancho, unión con costura recta de 10-11 ppp.
<b>Uniones en la polaca</b>	
Hombros	Con máquina cerradora de 2 agujas de 5/16" de 7-8 p.p.p.
Sisa	Con máquina cerradora de 2 agujas de 5/16" de 7-8 p.p.p.
Delantero/Espalda	Con máquina cerradora de 2 agujas de 5/16" de 7-8 p.p.p.
Mangas	Con máquina cerradora de 2 agujas de 5/16" de 7-8 p.p.p.
Pieza central/Piezas laterales formando el fuelle	Con costura tipo remalle con puntada de seguridad de 10-11 p.p.p.
Pieza central/Piezas laterales del fuelle a la basta	Con máquina recta de 2 agujas de 5/16" de 9-10 p.p.p.
<b>PANTALÓN</b>	
Tipo	Modelo con pretina recta, 6 bolsillos y refuerzos en el fundillo y en las rodillas.
<b>Pretina</b>	
Descripción	Pretina corrida, con una pieza de refuerzo de tela rip stop al interior de 4 +/- 0.5 cm. de ancho, cosida con costura recta.
Pasadores	Botón y ojal para cierre y 7 pasadores distribuidos proporcionalmente. Rectangulares, formados con máquina presilladora de 2 agujas y costura de atraque en ambos extremos.
Dimensiones	
Largo	8 +/- 0.5 cm.
Ancho	1.5 +/- 0.2 cm.
<b>Jareta</b>	
Descripción	Piezas de tela rip stop.
Jareta derecha (usuario)	Pieza adicional en dobléz, unida con costura de remalle simple con punta de seguridad de 6.5 +/- 0.5 cm. de ancho y largo según talla, cosida al borde derecho con costura recta.
Jareta izquierda (usuario)	Con 3 botones adicionales al de la pretina para el cierre. Parte exterior jareta corrida.
	Parte interior un jaretón formado por 2 piezas adicionales en dobléz, unidas con costura de remalle simple con punta de seguridad de 6 +/- 0.5 cm. de ancho cada una y cosidas con costura recta formando el dibujo sobre la jareta izquierda.
	El jaretón interior tiene 3 divisiones con un ojal cada una para el cierre y para ocultar los botones.
<b>Bolsillos</b>	
Descripción	De 3 clases: Delantero superior, Posterior, y Laterales.
Bolsillo Delantero	Tipo interior de corte sesgado (inclinado). Con pespunte a lo largo de la boca a 8 +/- 1 mm. Del borde y costura de atraque en los extremos.
Bolsa	Una sola pieza con un lado redondeado, insertado bajo la pretina.
Forma	Forma semi rectangular con unión tipo "remalle" con puntada de seguridad en el borde redondeado.
Dimensiones	
Largo	28 +/- 0.5 cm

0 - 2320783893 - 0+  
Yonny Carrasco Guevara  
CMDTE - CIA

  
JULIO CESAR VALQUI RITUAY  
Bach. Administración  
PRESIDENTE DEL COMITÉ DE SELECCIÓN

  
YONNY CARRASCO GUEVARA  
CAF. E.P.  
MIEMBRO DEL COMITÉ DE SELECCIÓN

  
JUAN ALBERTO CHAPONAN TUMES  
E.C. ADM.  
MIEMBRO DEL COMITÉ DE SELECCIÓN



Ancho	15 +/- 0.5 cm
Bolsillo Posterior	Tipo "ojal" interno, con pestaña de 14 +/- 1 mm. De ancho, tapa con jareta y cierre con 2 ojales y 2 botones.
Tapa de bolsillo	Tapa con jaretón de doble tela para botones no visibles.
Forma	Rectangular con pespunte en todo el perímetro a 5 +/- 1 mm. Del borde.
Bolsa	Una sola pieza, insertado bajo la pretina.
Forma	Rectangular con unión tipo "remalle" con puntada de seguridad en los laterales.
Dimensiones	
Largo	26 +/- 0.5 cm.
Ancho	19 +/- 0.5 cm.
Ubicación	Uno a cada lado del posterior, a 10 +/- 0.5 cm. del borde superior de la pretina y a 4 +/- 0.5 cm. de la costura lateral.
Bolsillo Lateral	Uno en cada pierna, tipo "parche", formado de una sola pieza de tela rip stop.
Forma	Trapezoidal con ángulo recto en la base, 2 pliegues en la parte central y fuelle en el lado posterior.
	Cierre con 1 botón.
	La profundidad del fuelle es de 2.5 +/- 0.2 cm
Tapa de bolsillo	Tapa con jaretón de doble tela para botones no visibles.
Forma	Semi rectangular con dimensiones indicadas en el gráfico, pespunte en todo el perímetro a 5 +/- 1 mm. De los bordes. Cosido al cuerpo con costura recta.
Ubicación	Uno cada lado de la pierna sobre la costura lateral y a 50 +/- 1 cm. del borde superior de la pretina, esta distancia variará en forma proporcional a las tallas.
<b>Refuerzos</b>	
Descripción	2 en el posterior y uno en cada rodilla.
Refuerzo posterior	2, tipo "medialuna" con los lados rectos unidos en la unión interior de las piernas (tiro parte superior).
Dimensiones	Ver gráfico.
Refuerzo de rodilla	De forma trapezoidal, ubicado a la altura de la rodilla a una distancia según talla.
Dimensiones	
Alto	27 +/- 0.5 cm.
Ancho menor y mayor	Según talla.
<b>Botapié</b>	
Descripción	Dobladillado de 3 +/- 0.5 cm. y a 2.5 +/- 2 cm. del borde un pespunte para formar pasaje interno de la cinta de ajuste regulable, y 2 ojales remallados con máquina ojaladora.
<b>Uniones en el pantalón</b>	
Laterales	Con máquina cerradora de 2 agujas de 5/16" de 7-8 p.p.p.
Tiro interior	Con máquina cerradora de 2 agujas de 5/16" de 7-8 p.p.p.
Tiro delantero	Con máquina recta de 2 agujas de 5/16" de 9-10 p.p.p.
Tiro posterior (fundillo)	Con máquina cerradora de 2 agujas de 5/16" de 7-8 p.p.p.
<b>GORRA</b>	
Tipo	Modelo con visera, cuerpo, platillo y pega pega cosido para galón de grado del usuario.
<b>Visera</b>	
Descripción	Forma de "medialuna", forrado con tela rip stop, unido con 6 +/- 1 costuras rectas circulares y paralelas.
	El borde tendrá un ribete de 25 +/- 5 mm. De ancho de la misma tela del cuerpo, dobladillado de 5 +/- 1 mm. En ambos orillos y unido a la visera con costura recta.
Dimensiones	
Ancho	6 +/- 0.5 cm. medido en la parte más ancha.

0 2320753893 - 0+  
Yonky Carrasco Guevara  
CMOTE - CIA

JULIO CESAR VALQUI RITUAY  
Bach. Administración  
PRESIDENTE DEL COMITÉ DE SELECCIÓN

YONKY CARRASCO GUEVARA  
CAP. E.P.  
MIEMBRO DEL COMITÉ DE SELECCIÓN

JUAN ALBERTO CHAPONAN TUMES  
E.C. ADM.  
MIEMBRO DEL COMITÉ DE SELECCIÓN

Largo	Según talla. Cosida al cuerpo con costura recta bajo el tafilete.
<b>Cuerpo</b>	
Descripción	Formada por 3 partes: Cenefa, tafilete y forro interno.
Cenefa	Formada por 2 piezas. Pieza delantera de tela rip stop reforzado con entretela.
Forma	Rectangular con 6 ojalillos ubicados en los costados en la parte céntrica, 3 en cada lado, separados entre si 3.5 +/- 0.2 cm.
Dimensiones	
Alto delantero	7 +/- 0.3 cm.
Alto posterior	8 +/- 0.3 cm.
Largo (perímetro)	Según talla.
Uniones	En la parte posterior con 2 costuras rectas. Unión a la visera con costura recta. Unión con el platillo con costura recta.
<b>Platillo</b>	
Descripción	Formada por 2 piezas. Pieza superior de tela rip stop reforzado con entretela, de forma ovalada.
Forma	Ovalada de dimensiones de acuerdo a talla.
<b>TALLAS</b>	
Polaca	Ver gráfico.
Pantalón	Ver gráfico.
<b>3. ACABADO</b>	
Artículo acabado	Sin defectos en material y confección. La inspección del material, confección y acabado en lo general, será de forma visual.
Camuflado UNIPAT	El acabado visual del color del camuflado y el rapor, serán de las mismas características que se describen en el parámetro de color de la tela de esta Especificación Técnica.
Costuras	Las costuras deben estar perfectamente alineadas, sin hilos rotos, hilos sobrantes, etc.
<b>4. PRESENTACIÓN</b>	
Embalaje	El uniforme debe ser presentado por juego de polaca, pantalón y gorra en bolsa de plástico transparente resistente al manipuleo, transporte y almacenamiento, indicando la talla y marca de la empresa proveedora.
Etiqueta	Etiqueta técnica y de marca, según NTP N° 231.400 - 2006 "Etiquetado para prendas de vestir y ropa para el hogar".

0 2320783893 - 0+  
Yonny Carrasco Guevara  
CMDTE - CIA

JULIO CESAR VALQUIRITUAY  
Bach. Administración  
PRESIDENTE DEL COMITÉ DE SELECCIÓN

YONNY CARRASCO GUEVARA  
CAP. E.P.  
MIEMBRO DEL COMITÉ DE SELECCIÓN

JUAN ALBERTO CHAPONAN TUMES  
E.C. ADM.  
MIEMBRO DEL COMITÉ DE SELECCIÓN



# ESPECIFICACIONES TÉCNICAS

## UNIFORME CAMUFLADO UNIPAT POLACA - VISTA DELANTERA

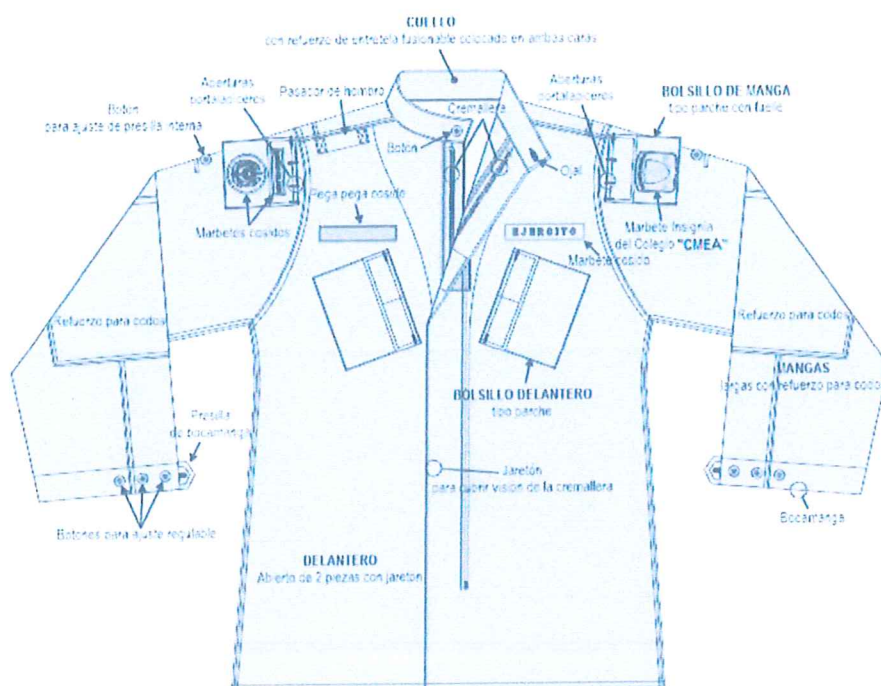

0-232073893-0+  
Yonny Carrasco Guevara  
CMOTE - CIA

**JULIO CESAR VALQUIRITUAY**  
Bach. Administración  
PRESIDENTE DEL COMITÉ DE SELECCIÓN

**YONNY CARRASCO GUEVARA**  
CAP. E.P.  
MIEMBRO DEL COMITÉ DE SELECCIÓN

**JUAN ALBERTO CHAPONAN TUMES**  
E.C. ADM.  
MIEMBRO DEL COMITÉ DE SELECCIÓN

ESPECIFICACIONES TÉCNICAS

UNIFORME CAMUFLADO UNIPAT  
POLACA - VISTA POSTERIOR

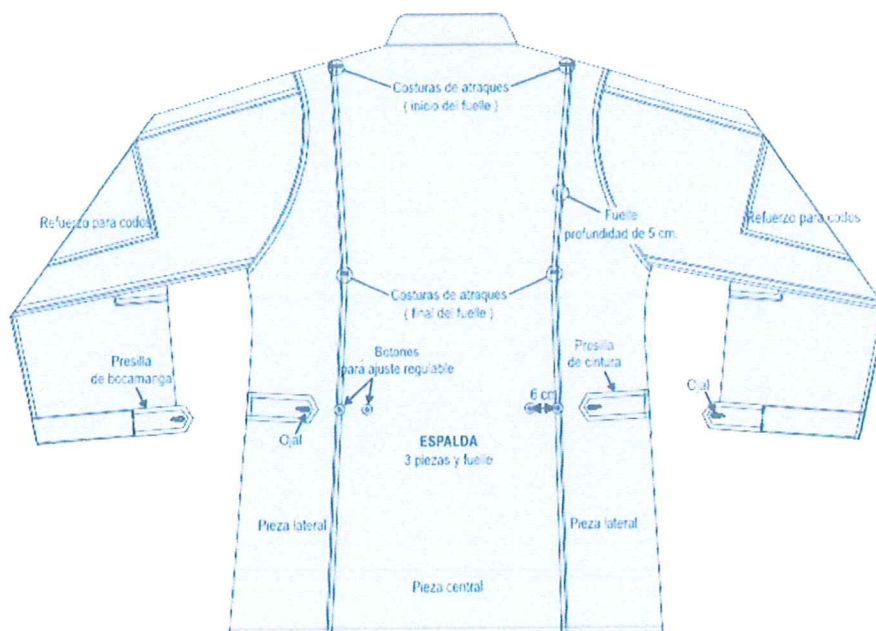

0-2320763893 - 0+  
Yonny Carrasco Guevara  
CMOTE - CIA

*Julio Cesar Malqui Rituy*  
**JULIO CESAR MALQUI RITUAY**  
Bach. Administración  
PRESIDENTE DEL COMITÉ DE SELECCIÓN

*Yonny Carrasco Guevara*  
**YONNY CARRASCO GUEVARA**  
CAF. E.P.  
MIEMBRO DEL COMITÉ DE SELECCIÓN

*Juan Alberto Chapónan Tumes*  
**JUAN ALBERTO CHAPONAN TUMES**  
E.C. ADM.  
MIEMBRO DEL COMITÉ DE SELECCIÓN



ESPECIFICACIONES TÉCNICAS  
UNIFORME CAMUFLADO UNIPAT  
POLACA - VISTA DE MANGAS REMANGADAS

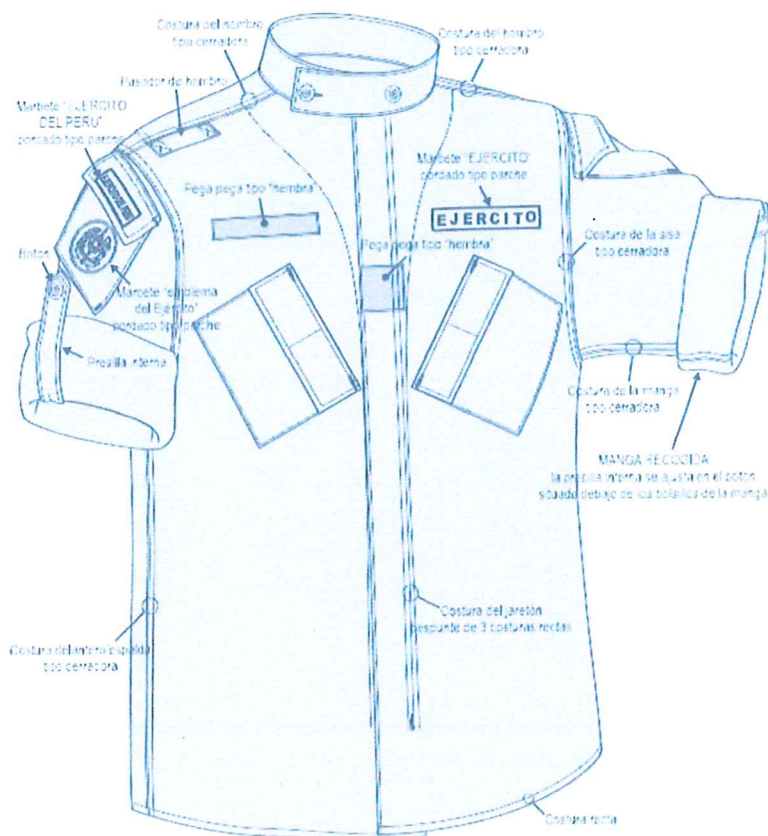

0 - 2320753893 - 0+  
Yonny Carrasco Guevara  
CMOTE - CIA

**JULIO CESAR VALQUIRITUAY**  
Bach. Administración  
PRESIDENTE DEL COMITÉ DE SELECCIÓN

**YONNY CARRASCO GUEVARA**  
CAP. E.P.  
MIEMBRO DEL COMITÉ DE SELECCIÓN

**JUAN ALBERTO CHAPONAN TUMES**  
E.C. ADM.  
MIEMBRO DEL COMITÉ DE SELECCIÓN

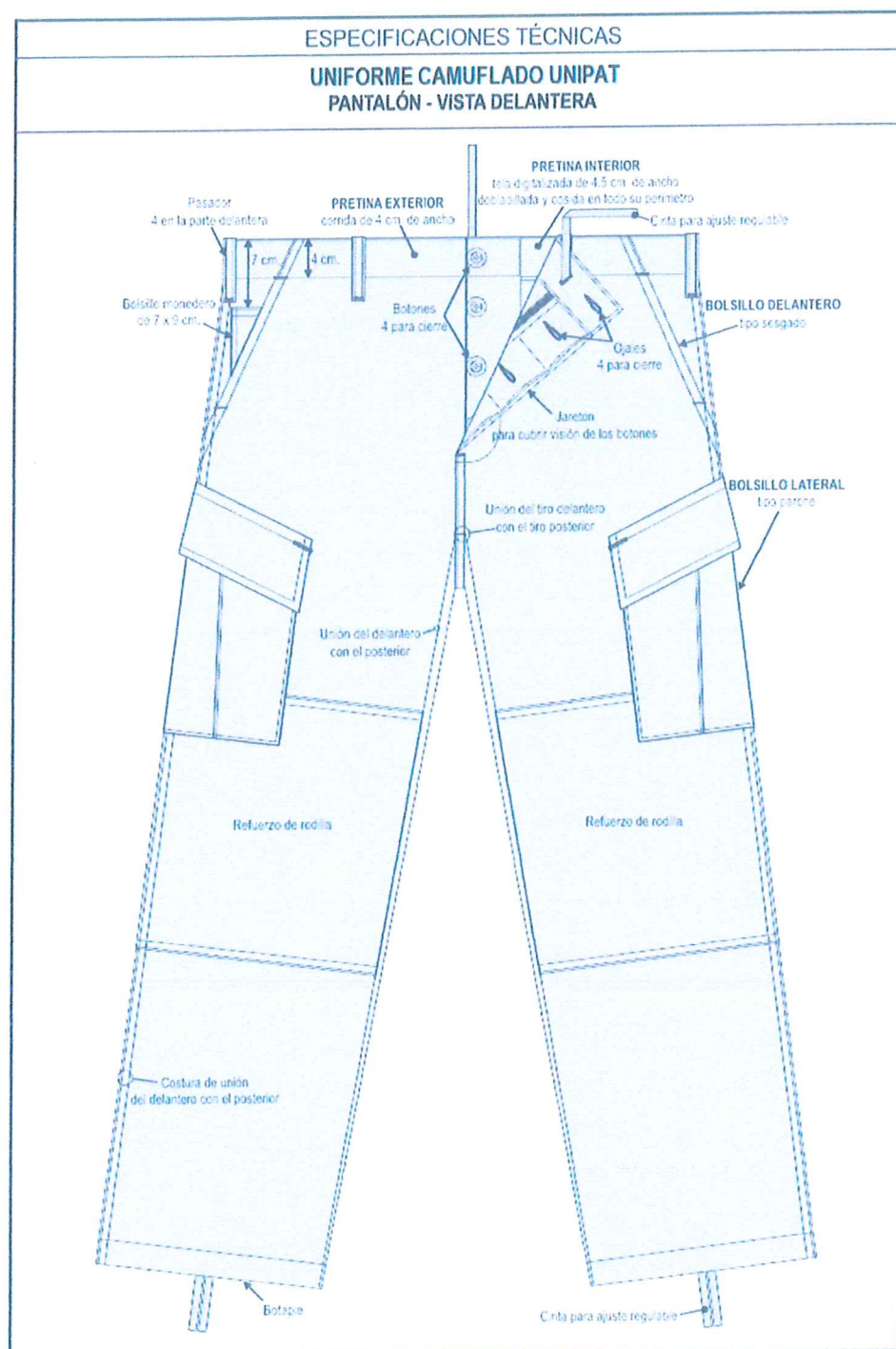

0-2320783893 - 0+  
 Yonny Carrasco Guevara  
 CMOTE - CIA

**JULIO CESAR VALQUI RITUAY**  
 Bach. Administración  
 PRESIDENTE DEL COMITÉ DE SELECCIÓN

**YONNY CARRASCO GUEVARA**  
 CAP. E.P.  
 MIEMBRO DEL COMITÉ DE SELECCIÓN

**JUAN ALBERTO CHARONAN TUMES**  
 E.C. ADM.  
 MIEMBRO DEL COMITÉ DE SELECCIÓN



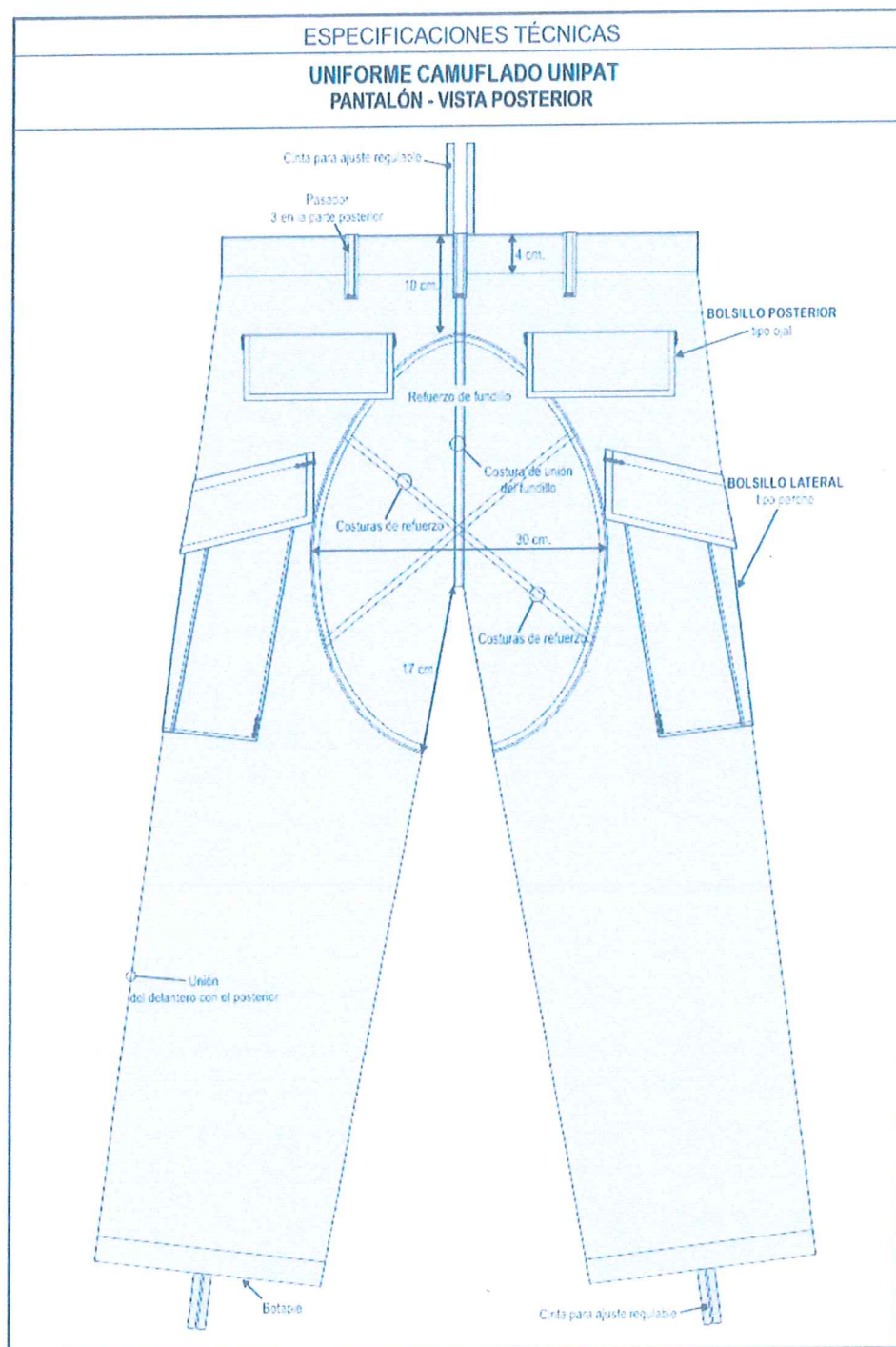

0-2320738893 - 0+  
Yonny Carrasco Guevara  
CMDTE - CIA

*[Signature]*  
**JULIO CESAR VALDIVIA**  
Bach. Administración  
PRESIDENTE DEL COMITÉ DE SELECCIÓN

*[Signature]*  
**YONNY CARRASCO GUEVARA**  
CAP. E.P.  
MIEMBRO DEL COMITÉ DE SELECCIÓN

*[Signature]*  
**JUAN ALBERTO CHAPOÑAN TUMES**  
E.C. ADM.  
MIEMBRO DEL COMITÉ DE SELECCIÓN

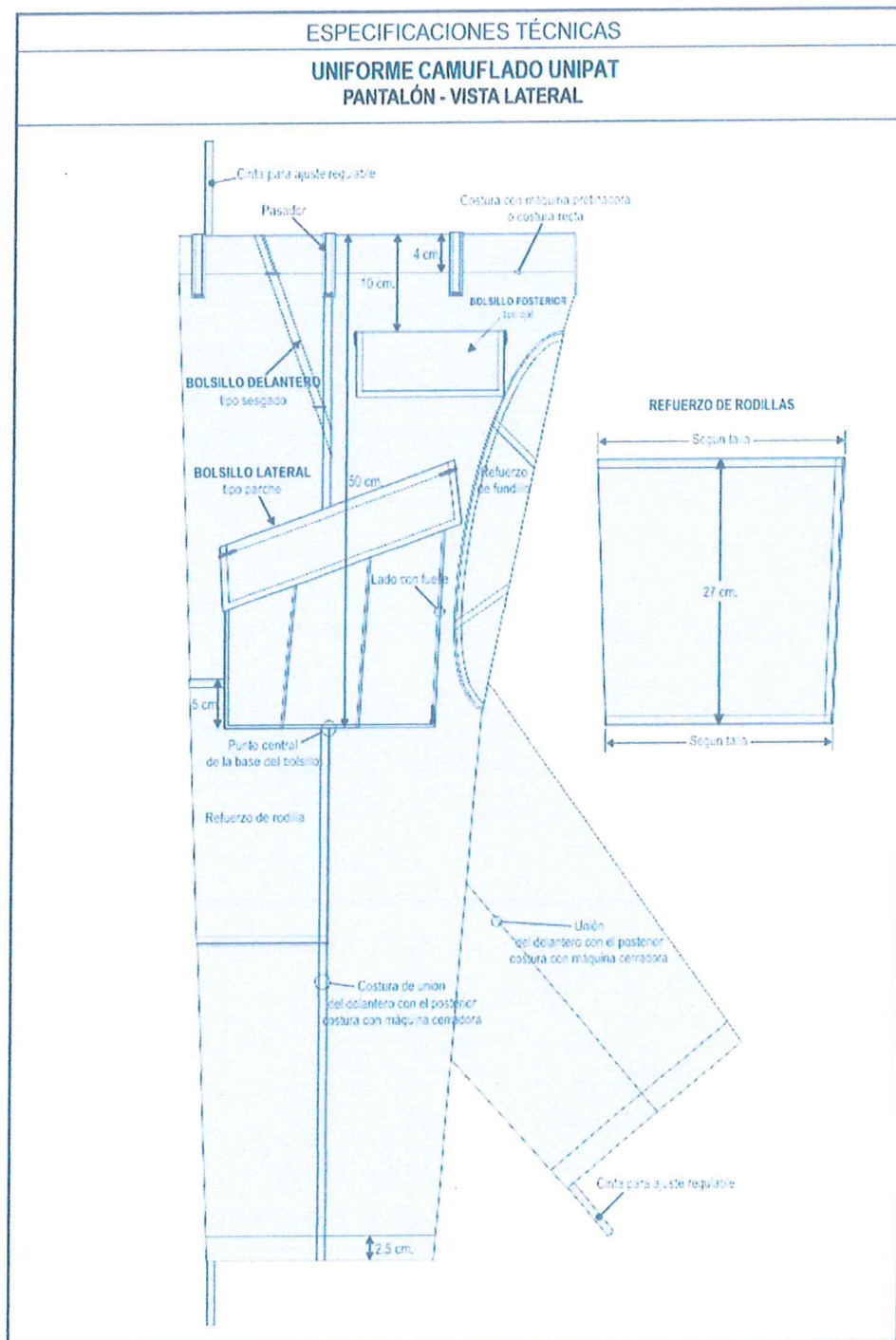

0 - 2220738893 - 0+  
Yonny Carrasco Guevara  
CMDTE - CIA

JULIO CESAR VALQUI RITUAY  
Bach. Administración  
PRESIDENTE DEL COMITÉ DE SELECCIÓN

YONNY CARRASCO GUEVARA  
CAP. E.P.  
MIEMBRO DEL COMITÉ DE SELECCIÓN

JUAN ALBERTO CHAPONAN TUMES  
E.C. ADM.  
MIEMBRO DEL COMITÉ DE SELECCIÓN



ESPECIFICACIONES TÉCNICAS

UNIFORME CAMUFLADO UNIPAT  
GORRA - MEDIDAS

DIMENSIONES

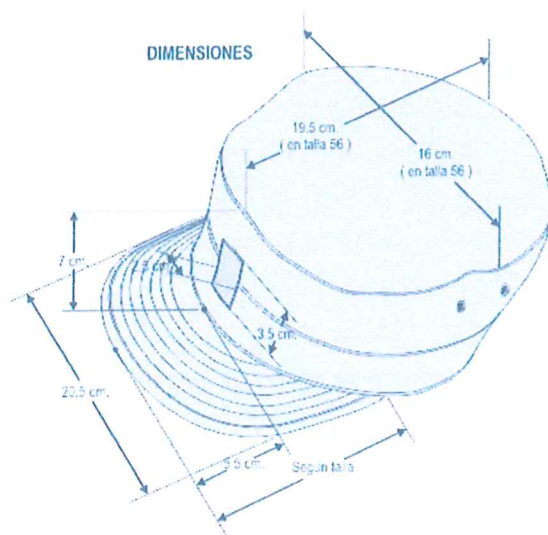

DIMENSIONES DE LA PARTE POSTERIOR

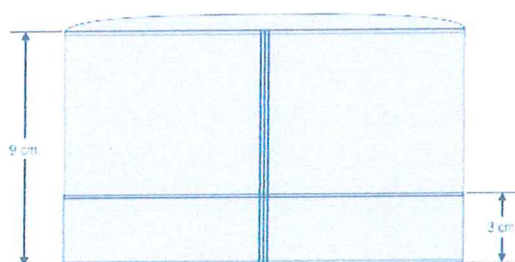

0 - 2320738893 - 0+  
Yonny Carrasco Guevara  
CMOTE - CIA

**JULIO CESAR VALQUIRITUAY**  
Bach. Administración  
PRESIDENTE DEL COMITÉ DE SELECCIÓN

**YONNY CARRASCO GUEVARA**  
CAP. E.P.  
MIEMBRO DEL COMITÉ DE SELECCIÓN

**JUAN ALBERTO CHAPONAN TUMES**  
E.C. ADM.  
MIEMBRO DEL COMITÉ DE SELECCIÓN

ESPECIFICACIONES TÉCNICAS

UNIFORME CAMUFLADO UNIPAT  
 EMBLEMA Y MARBETES

MARBETE "EJÉRCITO"

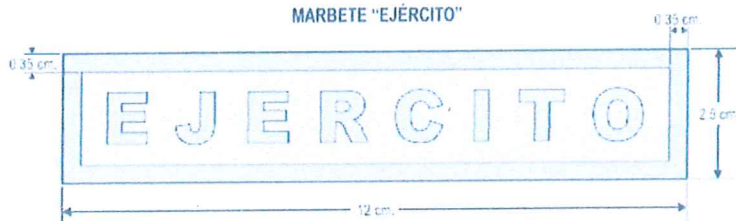

MARBETES "EJERCITO DEL PERU"

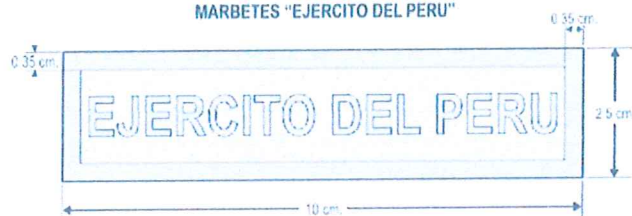

EMBLEMA

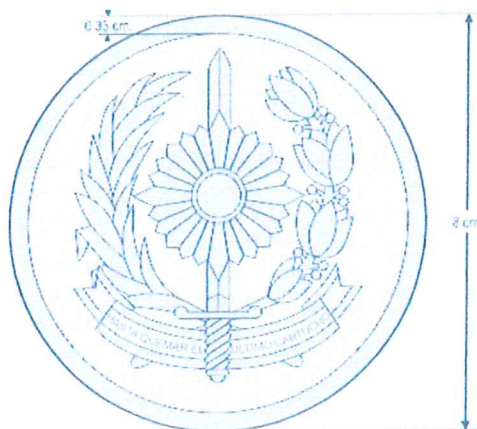

0 - 2320753893 - 0+  
 Yonny Carrasco Guevara  
 CMDTE - CIA

*Julio Cesar Valqui Rituay*  
 JULIO CESAR VALQUI RITUAY  
 Bach. Administración  
 PRESIDENTE DEL COMITÉ DE SELECCIÓN

*Yonny Carrasco Guevara*  
 YONNY CARRASCO GUEVARA  
 CAP. E.P.  
 MIEMBRO DEL COMITÉ DE SELECCIÓN

*Juan Alberto Chaponant Tumes*  
 JUAN ALBERTO CHAPONANT TUMES  
 E.C. ADM.  
 MIEMBRO DEL COMITÉ DE SELECCIÓN



ESPECIFICACIONES TÉCNICAS  
UNIFORME CAMUFLADO UNIPAT  
MARBETE INSIGNIA DEL COLEGIO "CMEA"



0 - 2320787893 - 0+  
Yonny Carrasco Guevara  
CMDTE - CIA

JULIO CESAR VALQUIRITUAY  
Bach. Administración  
PRESIDENTE DEL COMITÉ DE SELECCIÓN

YONNY CARRASCO GUEVARA  
CAP. E.P.  
MIEMBRO DEL COMITÉ DE SELECCIÓN

JUAN ALBERTO CHAVONAN TUMES  
E.C. ADM.  
MIEMBRO DEL COMITÉ DE SELECCIÓN

## 2.1 UNIFORME DE AULA (C-C-P)

CARACTERÍSTICAS	DESCRIPCIÓN
<b>01. MATERIAL</b>	
Tela de lanilla	
Composición	
Poliéster	67%.
Viscosa	33%.
Armadura	Tafetán 1/1.
Peso/m2	215 +/- 5 gr.
Tefido y Acabado	
Proceso de tintoreo	Tefido en pieza.
Color	Beige.
Acabado	Sanforizado.
<b>Botón</b>	
Composición	Poliéster 100%.
Tipo	De 4 huecos
Diámetro	18 líneas (11.6 +/- 0.2 mm.).
Color	Al tono del color de la tela (color en masa no pintado).
<b>Entretela (camisa)</b>	
Composición	Algodón 100%.
Tipo	Tela tejida fusionable.
Tratamiento	Con acabado pre encogido.
Peso/m²	180 +/- 2% gr.
<b>Forro para bolsillo</b>	
Composición	Algodón poliéster (diverso tipo de composición).
Tipo	Popelina de bolsillo
Ligamento del tejido	Polyester
Color	Blanco.
<b>Cremallera</b>	
Composición	Bronce.
Tipo	Diente fino.
Dimensión	Según talla.
Color	Dorado.
<b>Ganchos metálicos</b>	
Composición	Fierro 100%.
Tipo	Hembra/macho.
Acabado	Niquelado.
<b>Hilo de costura</b>	
Composición	Poliéster 100%.
Tipo	40/2, de 2 cabos retorcidos.
Color	Al tono del color de la tela.
<b>Hilo de remalle</b>	
Composición	Poliéster 100%.
Tipo	Multifibra con acabado texturizado.
Color	Al tono del color de la tela.
<b>02. CONFECCIÓN</b>	
Modelo	Reglamentario del Colegio Militar.
<b>CAMISA</b>	
Cuello	Tipo sport, con pie de cuello.
Descripción	De 2 capas de lanilla.
	Interiormente reforzada con entretela y puntas con barba plástica.
	Reforzo fusionado a la lanilla que va hacia la cara exterior del cuello.
	Pespunte en todo el contorno a 5 +/- 0.5 mm. Del borde.
<b>Delantero</b>	2 piezas, abierto con botones para cierre.
Delantero derecho	Con doble doblez, bastillado de 25 +/- 2 mm., pespunte con costura recta y 8 botones (2 de repuesto)
Delantero izquierdo	Con doble doblez, bastillado de 30 +/- 2 mm. y 6 ojales verticales.
Hombreras	Rectangulares terminados en punta.
Descripción	De 2 capas de lanilla, interiormente reforzada con entretela.

0 - 2320738893 - 0+  
Yonny Carrasco Guevara  
CMDTE - CIA

  
JULIO CESAR VALQUIRITUAY  
Bach. Administración  
PRESIDENTE DEL COMITÉ DE SELECCIÓN

  
YONNY CARRASCO GUEVARA  
CAP E.P.  
MIEMBRO DEL COMITÉ DE SELECCIÓN

  
JUAN ALBERTO CHAPOÑAN TUMES  
E.C. ADM.  
MIEMBRO DEL COMITÉ DE SELECCIÓN



	El refuerzo debe estar fusionado a la capa de lanilla que va hacia la cara exterior.
	Pespunte en todo el contorno a 5 +/- 0.5 mm. del borde.
Dimensiones	De 12.5 x 4 ( +/- 0.5 ) cm.
Ubicación	Ubicada una a cada lado sobre la costura del hombro.
	Un extremo fijado a la costura de la manga con costura de atraque en "X" de 3 x 2.8 ( +/- 0.2 ) cm.
	El otro extremo terminado en punta de 14.5 +/- 0.3 cm. de largo en la parte media, con ojal para sujetarse con botón.
Bolsillos	2 bolsillos rectangulares con tapa, sobrepuestos y ubicados a la altura del pecho.
Dimensiones generales	
Alto	15 +/- 0.5 cm. (medido con la tapa cerrada).
Ancho	12 +/- 0.5 cm.
Tapa del bolsillo	Rectangulares terminados en punta.
Descripción	De 2 capas de lanilla, interiormente reforzada con entretela.
	El refuerzo debe estar fusionado a la capa de lanilla que va hacia la cara exterior.
	Pespunte en todo el contorno a 5 +/- 0.5 mm. del borde.
Porta lapiceros	La tapa del bolsillo izquierdo tendrá una abertura de 2 +/- 0.3 cm. para porta lapicero.
Dimensiones	De 12 x 4 ( +/- 0.5 ) cm., terminado en punta de 6 +/- 0.5 cm. en la parte media.
Bolsa del bolsillo	Rectangulares, pespuntados al borde con costura recta.
	La boca del bolsillo estará bastillado a 2 +/- 0.2 cm. con costura recta y tendrá un botón para cierre.
Dimensiones	De 12 x 13.5 ( +/- 0.5 ) cm.
Canesú	Doble tela embolsada con un pespunte.
Mangas	Largas con puño, yugo y pliegue.
Puño	De 2 capas de lanilla, interiormente reforzada con entretela, con ojal y 2 botones para cierre.
	El refuerzo debe estar fusionado a la capa de lanilla que va hacia la cara exterior.
	Pespunte en todo el contorno a 5 +/- 0.5 mm. del borde.
Ancho del puño	Es de 6 +/- 0.5 cm.
Yugo	Pieza de lanilla de forma rectangular terminada en punta.
	Pespunte al borde en el contorno interno y en la punta hasta los 6 +/- 1 cm.
Dimensiones	De 9 +/- 1 cm. de abertura (sin contar la punta), y 2.5 +/- 0.2 cm. de ancho.
Pliegue	Uno en cada manga, ubicado a 4.5 +/- 1 cm. del yugo.
Basta	De corte recto, delantero y espalda bastillado y pespuntado a 1.5 +/- 0.2 cm. del borde.
Uniones	Delantero/espalda, mangas, y sisa con costura 802 (remalle con puntada de seguridad).
	Etiqueta técnica y de marca, según NTP N° 231.400 - 2006 "Etiquetado para prendas de vestir y ropa para el hogar".
PANTALÓN	
Modelo	De corte recto.
Cintura	Pretina forrada con popelina blanca, de 5 +/- 0.5 cm. de ancho, y con una cinta de nylon sobresaliendo 5 +/- 1 cm., ubicada a 3 +/- 0.5 cm. del borde superior
Pretina	8 presillas tipo pasador distribuidas proporcionalmente.
	Punta derecha de pretina con presilla de lanilla tipo ojal, gancho metálico tipo hembra en la pretina parte exterior.
	Punta izquierda de la pretina botón y gancho metálico tipo macho para cierre en la parte interna.
Delantero	2 piezas.
Jareta	En la bragueta cremallera metálica.
Posterior	2 piezas.

0 - 2320713893 - 0+  
Yonny Carrasco Guevara  
CMDTE - CIA

JULIO CESAR VALQUIRITUAY  
Bach. Administración  
PRESIDENTE DEL COMITÉ DE SELECCIÓN

YONNY CARRASCO GUEVARA  
CAP. E.P.  
MIEMBRO DEL COMITÉ DE SELECCIÓN

JUAN ALBERTO CHAPONAN TUMES  
E.C. ADM.  
MIEMBRO DEL COMITÉ DE SELECCIÓN

Bolsillos	2 bolsillos tipo ojal, internos, con 2 pestañas de 5 +/- 1 mm. De ancho, reforzados con costuras de atraque en los extremos, con botón y presilla para cierre.
Pinzas	Una a cada lado, ubicadas sobre los bolsillos, de 7 +/- 1 cm. de largo.
Boca pierna	Doblado de 2 +/- 1 cm.
Basta	Remallada y doblada.
Uniones	
Delantero	Costura tipo cadeneta y ambos orillos remallados por separado.
Posterior	Costura tipo cadeneta y ambos orillos remallados por separado.
Entrepierna	Costura tipo cadeneta y ambos orillos remallados por separado.
Laterales	Costura tipo cadeneta y ambos orillos remallados por separado.
<b>CRISTINA</b>	
Color	3° año: Beige 4° año: Beige 5° año: Beige
Forro	Popelina negra
Acabado	Buena presentación.
Tipo	Modelo táctico con contorno ovalado de 8 cm de ancho
Refuerzo de Ala	Espuma de poliuretano de 2 mm
<b>03. ACABADO</b>	Exento de defectos en material y confección. Excelente presentación.
Tela	La tela no debe presentar defectos de fabricación tales como hilos corridos y sueltos, motas, etc., los cuales afecten la calidad del bien.
Costuras	Costuras reforzadas y remalladas.
<b>04. PRESENTACIÓN</b>	Envoltura de plástico transparente resistente al manipuleo y transporte. Etiqueta técnica y de marca, según NTP N° 231.400 - 2006 "Etiquetado para prendas de vestir y ropa para el hogar".

## 2.2 CAPONA DE AULA CON GALON METALICO

CARACTERÍSTICAS	DESCRIPCIÓN
<b>01. MATERIAL</b>	
Base	
Composición	Acrílico.
Color	Negro.
Espesor	4 +/- 1 mm.
Forro	
Composición	Sintético 100%.
Tipo	Negu
Color	Negro.
Elástico	
Tipo	Cinta de material sintético y filamento de caucho.
Dimensiones ancho	5.8 +/- 0.2 mm.
Galones	
Composición	Metálico.
Espesor de plancha	1/20".
Perno y tuerca	
Composición	Metálico.
Hilo de costura	
Composición	Poliéster de 2 cabos retorcidos, color negro.
Pegamento	
Composición	Silicona.
<b>02. CONFECCIÓN</b>	
Modelo	Reglamentario del Colegio Militar.
Base	

0 - 2320795893 - 0+  
Yonny Carrasco Guevara  
CMDTE - CIA

  
**JULIO CESAR VALQUI RITUAY**  
Bach. Administración  
PRESIDENTE DEL COMITÉ DE SELECCIÓN

  
**YONNY CARRASCO GUEVARA**  
CAP. E.P.  
MIEMBRO DEL COMITÉ DE SELECCIÓN

  
**JUAN ALBERTO CHAPONÁN TUMES**  
E.C. ADM.  
MIEMBRO DEL COMITÉ DE SELECCIÓN



Forma	Rectangular, con aristas biseladas de 45° todo el perímetro, forrado con tela nogu negra, pegada y cosida por la parte posterior cubriendo la base.
	En los extremos de menor dimensión y en forma paralela, distanciados a 1,5 +/- 0.2 cm. de la arista estarán cosidos 2 cintas de elástico para sujeción en las hombreras de la camisa.
Dimensiones	Largo: 80 +/- 2 mm. Ancho: 50 +/- 2 mm.
Galones	
Forma	Rectangular, con aristas biseladas de 45° todo el perímetro. Parte posterior con palitas de metal para permitir el ajuste.
Dimensiones	Largo: 25 +/- 1 mm. Ancho: 8 +/- 1 mm.
Acabado	Parte metálica con brillo persistente. Bordes sin filos ni rebabas.
Cantidad	Cantidad de galones de acuerdo al año de estudio del cadete.
03. ACABADO	Exento de defectos en material y confección, excelente presentación. Diseños en alto relieve y bien definidos.
04. PRESENTACIÓN	Protegidos dentro de una bolsa de plástico transparente.

### 2.3 CORREA POLIAMIDA COLOR BEIGE

N°	Departamento de Especificaciones Técnicas	CORREA DE NYLON BEIGE
	CARACTERÍSTICAS	DESCRIPCIÓN
1.	<b>MATERIAL</b>	
	<b>Correa</b>	
	Composición	Polipropileno 100%.
	Tipo	Tejido triple, compacto doble cara.
	Color	Beige
	Número de estrías/pulg.	6 mínimos, compacto doble cara.
	Espesor	2 mm. Mínimo.
	Ancho	33 +/- 5 mm.
	Largo sin hebilla	110 +/- 5 cm.
	Peso/metro lineal	32 gr. mínimo.
	<b>Hebilla</b>	
	Composición	Metálico.
	Color	Dorado brillante.
	Modelo	Estándar para uniforme militar.
	Acabado de la tapa superior	Superficie pulida brillante.
	Peso unitario	23 +/- 2 gr.
	Medidas	
	Parte fija ( tapa y base )	
	Largo	60 +/- 5 mm.
	Ancho	35 +/- 5 mm.
	Parte superior ( tapa )	
	Largo	50 +/- 5 mm.
	Ancho	35 +/- 5 mm.
	Parte movable	Para ajuste al correaje.
	Observaciones	La hebilla no es fija, se ajusta al extremo de la correa por su lado dentado.
	<b>Puntera</b>	
	Composición	Metálico.
	Color	Dorado brillante.
	Modelo	Estándar para uniforme militar
	Observaciones	Ajustado por presión de los dientes en un extremo de la correa quedando fija.
2.	<b>CONFECCIÓN</b>	
	Modelo	CMEA reglamentario, ver gráfico.

0 - 232075893 - 0+  
Yenny Carrasco Guevara  
CMDTE - CIA

  
JULIO CESAR VALQUI RITUAY  
Bach. Administración  
PRESIDENTE DEL COMITÉ DE SELECCIÓN

  
YENNY CARRASCO GUEVARA  
CAP. E.P.  
MIEMBRO DEL COMITÉ DE SELECCIÓN

  
JUAN ALBERTO CHAPONÁN TUMES  
E.C. ADM.  
MIEMBRO DEL COMITÉ DE SELECCIÓN

Forma	Formada por 3 piezas: un correa, una hebilla y una puntera.
Correa	Una sola pieza de forma rectangular. Los extremos sellados a fuego directo (cauterizados), para evitar se deshilen el tejido.
Hebilla	El extremo de la parte posterior (base) lleva una plancha dentada movable de presión para fijar y asegurar el correa. En el centro llevará un pasador gar filado con diseño de espina de pescado o similar que garantice un ajuste seguro del correa. Los extremos del pasador deben tener forma de botón para sujeción a la hebilla.
Puntera	Tiene forma rectangular llevando en un extremo 3 dientes y en el otro extremo 4 dientes para sujeción al correa.
3. ACABADO	Exento de defectos en material y confección. Excelente presentación.
Color de la correa	Debe ser uniforme.
Elementos metálicos	Acabado prolijo.
Accesorios metálicos	No deben quedar mal ensamblados.
4. PRESENTACIÓN	En bolsa de polietileno transparente debidamente etiquetada.

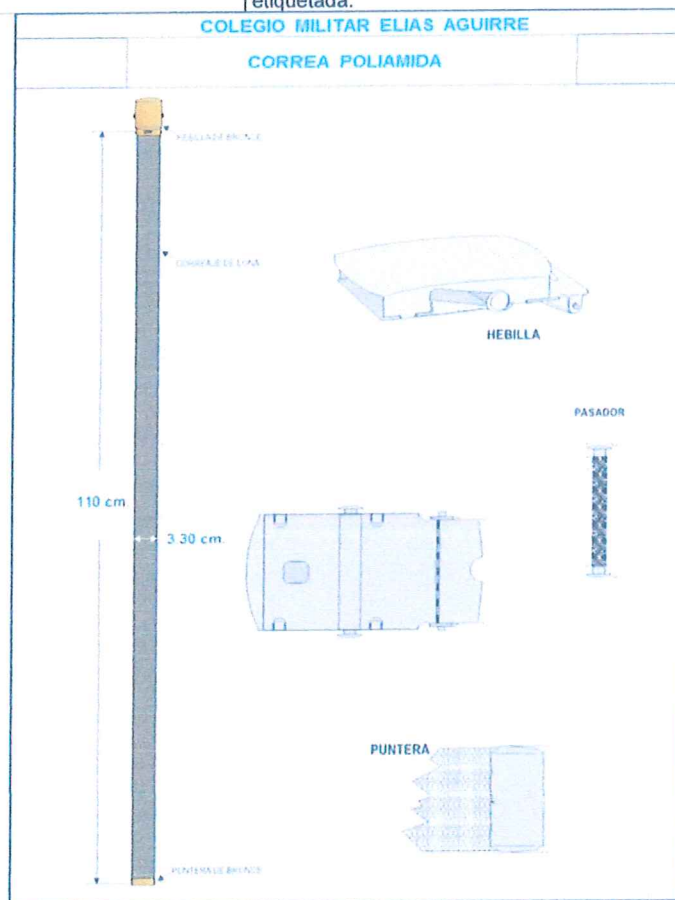

0 2320785893 - 0+  
Yonny Carrasco Guevara  
CMDE - CIA

JULIO CÉSAR VALQUIRITUAY  
Bach. Administración  
PRESIDENTE DEL COMITÉ DE SELECCIÓN

YONNY CARRASCO GUEVARA  
CAP. E.P.  
MIEMBRO DEL COMITÉ DE SELECCIÓN

JUAN ALBERTO CHAPO SANTUMES  
E.C. ADM.  
MIEMBRO DEL COMITÉ DE SELECCIÓN



## 2.4 CHOMPA BEIGE TIPO JORGE CHAVEZ

CHOMPA BEIGE - TIPO JORGE CHÁVEZ							
CARACTERÍSTICAS			DESCRIPCIÓN				
01. MATERIAL							
Tejido dralón							
Composición			Dralón 100%.				
Título			24/2 +/- 1 Nm.				
Tejido							
Cuerpo y mangas			Tejido de punto elástico tipo Jersey, por ambas caras, 1x1, 2 hilos de 2 cabos cada uno.				
Cuello			Tejido elástico tipo RIB, 1x1, un hilo de 2 cabos.				
Puño y pretina			Tejido elástico tipo RIB, 1x1, 2 hilos de 2 cabos cada uno.				
Color			Beige.				
Solidez del color							
A la luz			4 mínimos (20 AFU).				
Al lavado doméstico							
Cambio de color			4 mínimos.				
Transferencia. de color			4 mínimos.				
A la Transpiración							
Al sudor ácido			3 mínimos.				
Al sudor alcalino			3 mínimos.				
Formación de pilling			1 - 2 mínimos.				
Teñido			En el hilo.				
Hilo de costura							
Composición			Poliéster 100%.				
Título			40/2, hilo retorcido.				
Color			Beige.				
Hilo de remalle							
Composición			Acrílico 100%.				
Título			24/2 +/- 1 Nm.				
Color			Beige.				
02. CONFECCIÓN							
Modelo			Reglamentario del Colegio Militar Elias Aguirre, ver gráfico.				
Cuello							
Descripción			Cuello alto, de 15 +/- 1 cm., formado por una sola pieza dobladillada de tejido RIB.				
Escote			En la unión del cuello con el cuerpo se forma un escote, en la parte delantera y en la parte posterior.				
			El escote de la parte delantera tendrá más calda que el de la parte posterior, y la diferencia será de 6 +/- 1 cm.				
Cuerpo							
Descripción			Delantero y espalda formada por 2 piezas de tejido de punto.				
			Parte superior del delantero bordado insignia del colegio militar.				
Pretina			La pretina será de tejido RIB, con un ancho de 7.5 +/- 1 cm.				
Mangas							
Descripción			Largas, formadas por una sola pieza de tejido de punto.				
Puño			El puño será de tejido RIB, con un ancho de 7.5 +/- 1 cm.				
Uniones							
Cuerpo			Delantero/espalda con remalle mellizo de 2 agujas.				
			Bordado logo del CMEA en lado izquierdo				
Mangas			Parte inferior con costura tipo remalle mellizo de 2 agujas.				
Hombros			Remalle mellizo de 2 agujas con pieza de refuerzo del mismo tejido del cuerpo de un ancho de 1.5 +/- 0.5 cm. y remallado en el borde para evitar el destejido.				
Cuello			Unión en la parte superior del cuerpo con costura tipo remalle mellizo y recubierto todo el contorno.				
Sisa			Remalle mellizo de 2 agujas.				
Tallas			Dimensiones en centímetros.				
			S	M	L	XL	Tolerancia
Largo total			66	68	70	72	+/- 1
Pecho			46	48	50	52	+/- 1
Largo de manga			58	60	62	64	+/- 1

0-2320733893-0+  
Yonny Carrasco Guevara  
CMOTE - CIA

JULIO CESAR VALQUIRITUAY  
Bach. Administración  
PRESIDENTE DEL COMITÉ DE SELECCIÓN

YONNY CARRASCO GUEVARA  
CAP. E.P.  
MIEMBRO DEL COMITÉ DE SELECCIÓN

JUAN ALBERTO CHAPOYAN TUMES  
E.C. ADM.  
MIEMBRO DEL COMITÉ DE SELECCIÓN

Hombros	15	16	17	18	+/- 0.5
Sisa	23	24	25	25	+/- 0.5
Altura de cuello	15	15	15	15	+/- 1
Ancho de puño	7.5	7.5	7.5	7.5	+/- 0.5
Ancho de pretina	7.5	7.5	7.5	7.5	+/- 0.5
Escote (cuello)	5	5	5	5	+/- 0.5
Peso unitario	450 +/- 50 gr mínimo (en talla "M").				
03. ACABADO	Exento de los defectos en material y confección: La prenda acabada no debe presentar "pilling" en su superficie.				
04. PRESENTACIÓN	Prendas debidamente etiquetadas y empaquetada en bolsas de polietileno transparente.				

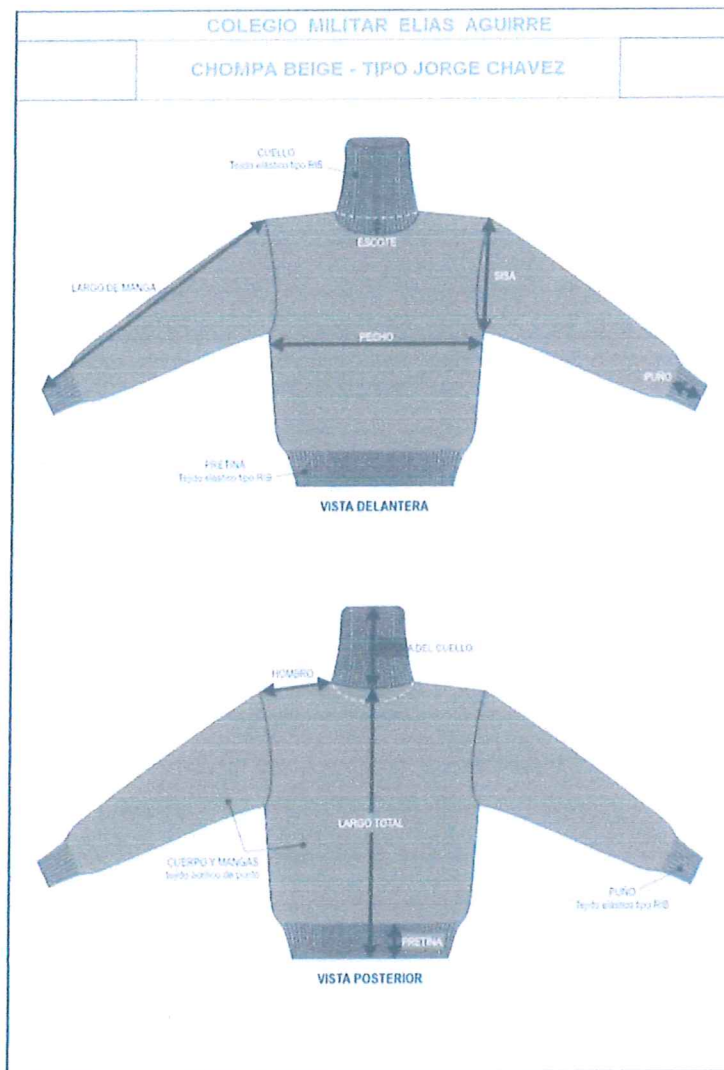

0 - 2320743893 - 0+  
Yonny Carrasco Guevara  
CMDTE - CIA

JULIO CESAR VALQUIRITUAY  
Bach. Administración  
PRESIDENTE DEL COMITÉ DE SELECCIÓN

YONNY CARRASCO GUEVARA  
CAP. E.P.  
MIEMBRO DEL COMITÉ DE SELECCIÓN

JUAN ALBERTO CHAPOMAN TUMES  
E.C. ADM.  
MIEMBRO DEL COMITÉ DE SELECCIÓN



## 2.5 MEDIAS PANTY

N°	CMEA	ESPECIFICACIONES TÉCNICAS
	ABASTECIMIENTO	MEDIAS PANTY
	CARACTERÍSTICAS	DESCRIPCIÓN
1.	<b>MATERIAL</b>	
	Composición	Sintético 100%
	Tipo	Fibra de Elastano o espándex.
	Color	Tejido de punto.
		Natural.
2.	<b>CONFECCIÓN</b>	
	Modelo	Estándar.
	Entrepierna	Reforzado con tejido de algodón 100%.
	Puntera	Sin costura de unión.
	Tallas	"S", "M", "L".
3.	<b>ACABADO</b>	
	Artículo terminado	Exento de defectos en material y confección.
	Tela	Excelente presentación.
		Tejido uniforme.
4.	<b>PRESENTACIÓN</b>	
	Embalaje	Cada par de calcetín se interna dentro de una envoltura de plástico transparente, cerrada, resistente al transporte, manipuleo y almacenamiento.
	Etiquetado	Cada par de medias deberán presentar un cartoncillo o una etiqueta adhesiva donde figure la información solicitada".

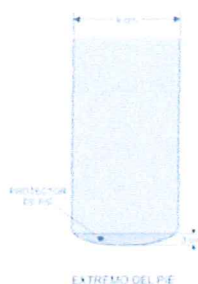
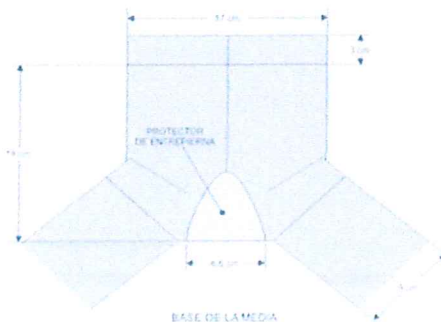

0 - 232078893 - 0+  
Yonny Carrasco Guevara  
CMDTE - CIA

JULIO CESAR VAQUERITUAY  
Bach. Administración  
PRESIDENTE DEL COMITÉ DE SELECCIÓN

YONNY CARRASCO GUEVARA  
CAP. E.P.  
MIEMBRO DEL COMITÉ DE SELECCIÓN

JUAN ALBERTO CHAPONAN TUMES  
E.C. ADM.  
MIEMBRO DEL COMITÉ DE SELECCIÓN

## 2.6 PULLOVER ESCOLAR COLOR AZUL CON LOGO

Modelo:	Clásico con cuello en "V"
Hilado:	Acrílico High Bulk (alto volumen) título 2/32, composición ACRÍLICO 100%
Color:	Azul, con logotipo del CMEA.
Delantero y Espalda:	Punto JERSEY
Confección:	Tejido en máquina, tallaje apropiado por tallas (XS, S, M, L y XL)
Cuello y Garetta o Vincha:	Con escote de 3.00 cms de ancho, el tipo de acabado podrá ser cocido, remallado, recubierto y/o platillado.
Sisa:	De 1.50 cms de ancho, el tipo de acabado podrá ser cocido, Remallado, recubierto y/o platillado.
Hilo de costura:	Poliéster 100% acrílico de 2 cabos retorcidos título 40/2 y el hilo de Remalle del mismo hilado y color de la prenda.
Etiquetas:	Una de las instrucciones de lavado y otra con la marca del Confeccionista.
Acabado:	Costuras internas debidamente remalladas.
Etiquetas:	Una de las instrucciones de lavado, cuidado y uso y otra con la marca Del confeccionista. Etiqueta técnica y de marca, según NTP N° 231.400 - 2006 "Etiquetado para prendas de vestir y ropa para el hogar".
Acabado:	Con proceso y vaporización, entregado doblado y embolsado, será sin defectos en tejido y confección, excelente presentación.
Material:	100% ACRILICO

## 2.7 CORBATA NEGRA

N°	CMEA	ESPECIFICACIONES TÉCNICAS
	Departamento de Especificaciones Técnicas	CORBATA DE POLYÉSTER NEGRA
	CARACTERÍSTICAS	DESCRIPCIÓN
1.	<b>MATERIAL</b>	
	<b>Tela raso</b>	
	Composición	Poliéster 100%.
	Tipo	Piel de Ángel.
	Color	Negro.
	Armadura	1/1.
	Solidez del color	
	A la luz	4 (20 AFU) mínimo.
	Al lavado seco	4 mínimos.
	<b>Forro de entretela</b>	
	Composición	Algodón o sintético 100%, de doble tela.
	Ligamento del tejido	Tafetán 1x1 ó Sarga 2x1.
	Color	Blanco.
	<b>Hilo de costura</b>	
	Composición	Poliéster 100%.

0-232073893-0+  
Yonny Carrasco Guevara  
CMDTE - CIA

JULIO CÉSAR VALCÁRITUA  
Bach. Administración  
PRESIDENTE DEL COMITÉ DE SELECCIÓN

YONNY CARRASCO GUEVARA  
CAF. E.P.  
MIEMBRO DEL COMITÉ DE SELECCIÓN

JUAN ALBERTO CHAPMAN TUMES  
E.C. ADM.  
MIEMBRO DEL COMITÉ DE SELECCIÓN



	Titulo	40/2, de 2 cabos retorcidos
	Color	Negro.
	<b>Hilo de remalle</b>	
	Composición	Poliéster 100%.
	Titulo	Multifibra, acabado texturizado.
	Color	Negro.
2.	<b>CONFECCIÓN</b>	
	Modelo	CMEA reglamentario, corbata negra modelo estándar, con insignia bordada del colegio militar Elías Aguirre.
	Forma	Alargada, con ambos extremos terminados en punta, un extremo más ancho que el otro y con forro interior.
	Dimensiones	
	Largo	145 +/- 5 cm.
	Ancho mayor	8 +/- 0.5 cm.
	Ancho menor	4 +/- 0.3 cm.
	Forro interior	Forro de entretela, colocada de borde a borde en toda la corbata con corte al sesgo.
3.	<b>ACABADO</b>	Exento de defectos en material y confección.
		Excelente presentación.
	Tela	Tejido uniforme, termo fijado, Decatizado.
		La tela no debe tener defectos de fabricación tales como hilos corridos, hilos sueltos, motas, etc., los cuales afecten la calidad del bien.
4.	<b>PRESENTACIÓN</b>	En bolsa de polietileno transparente.
		Etiqueta técnica y de marca, según NTP N° 231.400 - 2006 "Etiquetado para prendas de vestir y ropa para el hogar".

0-2320783893 - 0+  
Yonny Carrasco Guevara  
CMDTE - CIA

  
JULIO CESAR VALQUI RITUAY  
Bach. Administración  
PRESIDENTE DEL COMITÉ DE SELECCIÓN

  
YONNY CARRASCO GUEVARA  
CAP. E.P.  
MIEMBRO DEL COMITÉ DE SELECCIÓN

  
JUAN ALBERTO CHAPÓN AN TUMES  
E.C. ADM.  
MIEMBRO DEL COMITÉ DE SELECCIÓN

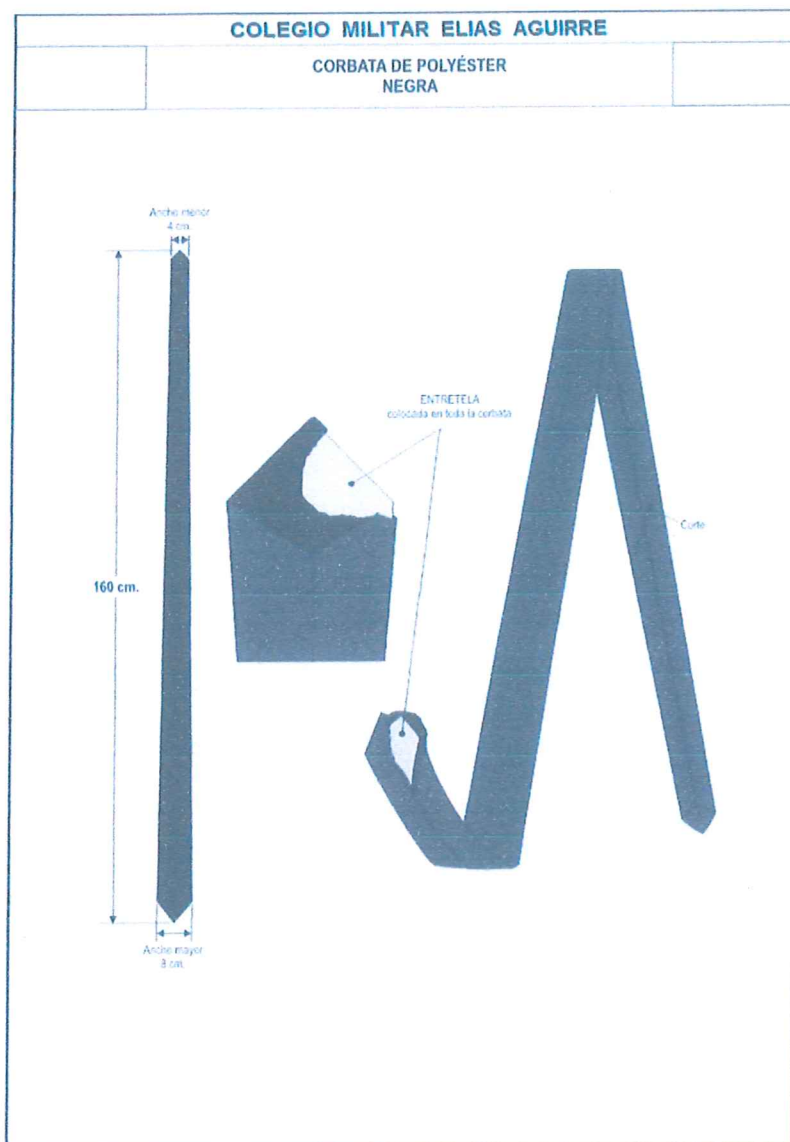

#### 6. CONDICIONES MÍNIMAS DE PRESENTACIÓN DE LOS BIENES:

- Es necesario que las prendas individuales confeccionadas por el fabricante y/o postor estén debidamente rotuladas a fin de ser fácilmente identificadas, para el efecto las etiquetas deben consignar información básica como composición de la tela, instrucciones de lavado y talla.

0 - 2320713893 - 0+  
Yonny Carrasco Guevara  
CMDTE - CIA

**JULIO CESAR VALQUI RITUAY**  
Bach. Administración  
PRESIDENTE DEL COMITÉ DE SELECCIÓN

**YONNY CARRASCO GUEVARA**  
CAP E.P.  
MIEMBRO DEL COMITÉ DE SELECCIÓN

**JUAN ALBERTO CHAPONAN TUMES**  
E.C. ADM.  
MIEMBRO DEL COMITÉ DE SELECCIÓN



- Es necesario que los proveedores presenten una Declaración Jurada en la cual otorgue a los bienes una Garantía comercial en la cual se comprometen a subsanar o reponer sin costo alguna cualquier deficiencia posterior a la recepción y/o conformidad.

## 7. PRESENTACIÓN DE MUESTRAS

- Los postores deberán entregar en el lugar, fecha y hora que se establezca en las bases, una (01) muestra de todos los bienes que conforman el(los) ítems paquete al cual postula, debiendo estar confeccionados estrictamente de acuerdo a las especificaciones técnicas, adjuntando la guía de remisión correspondiente. El incumplimiento de la presentación completa de las muestras implicará la no admisión de la oferta.
- A través de las muestras se comprobará que los bienes ofertados cumplen con las especificaciones técnicas exigidas en las bases. En el caso que la muestra del postor presente incongruencias y/o incumpla alguna de las especificaciones técnicas, la oferta se considerará no admitida.
- Las muestras deberán cumplir lo exigido en las especificaciones técnicas mínimas para lo cual será obligatoria la presentación de una carta expedida por el fabricante del insumo principal de los productos conformantes de cada ítem.
- Las muestras se presentan el día programado en el cronograma del procedimiento de selección para la presentación de las ofertas, dichas muestras deben ser entregadas debidamente lacrada en su totalidad.
- La oficina de Abastecimiento será el encargado de recepcionar la muestra mediante una guía de remisión u otro documento alternativo, lugar de entrega: Oficina de Abastecimiento, sito en la Carretera A Pimentel Km. 10 Lambayeque - Chiclayo – Pimentel, en el horario de 08:00 a 16:00 horas.
- La evaluación será realizada por un(a) Ingeniero(a) Textil contratado por la Entidad, quien elaborará el informe técnico por las muestras analizadas, donde se debe indicar que la muestra presentada por el POSTOR, CUMPLE o NO CUMPLE con las especificaciones técnicas solicitadas. Dicho informe debe ser emitido como máximo a los dos (2) días de recibida la(s) muestra(s).
- Las muestras presentadas por el postor que resulte adjudicado con la buena pro, quedasen en custodia de la Entidad para efectos de verificar que los bienes entregados guarden las mismas condiciones de calidad y acabado.
- Todas las muestras serán devueltas en las condiciones en que se encuentren como resultado de las evaluaciones efectuadas sobre las mismas, sin que ello implique costo alguno para la Entidad; en un plazo máximo de 15 días hábiles, posterior al consentimiento de la buena pro se ordenará su destrucción y, por ende, no existirá muestras que devolver sin responsabilidad de la Entidad.
- Cada muestra deberá ser rotulada con la siguiente información:
  - Nomenclatura del procedimiento de selección
  - RUC y razón social del postor
  - Indicar el ítem al cual postula
- En caso de consorcios, indicar la siguiente información:

0 2320783893 - 0+  
Yonhy Carrasco Guevara  
CMOTE - CIA

  
JULIO CESAR VALQUI RITUAY  
Bach. Administración  
PRESIDENTE DEL COMITÉ DE SELECCIÓN

  
YONHY CARRASCO GUEVARA  
CAP. E.P.  
MIEMBRO DEL COMITÉ DE SELECCIÓN

  
JUAN ALBERTO CHAPONANTUMES  
E.C. ADM.  
MIEMBRO DEL COMITÉ DE SELECCIÓN

- Nomenclatura del procedimiento de selección
- Nombre del consorcio
- RUC y razón social de los integrantes
- Indicar el ítem al cual postula

#### 8. INFORMACIÓN DE LOS MECANISMOS O PRUEBAS A LOS QUE LE SERÁN SOMETIDAS LAS MUESTRAS

Para determinar el cumplimiento de las características y/o requisitos funcionales, se realizará lo siguiente:

- Verificar si los materiales utilizados en la muestra corresponden a lo indicado en las especificaciones técnicas mínimas.
- Para este hecho se cortaran las muestras de ser el caso, hasta poder apreciar y verificar que los materiales no visibles sean los especificados.
- Realizado el control de materiales a las muestras presentadas, se procederá a verificar la fabricación realizada en las mismas; esto es medidas, longitud, simetría y otros factores señalados para cada bien en las especificaciones técnicas.
- Si los resultados de la inspección no coinciden con lo solicitado en las especificaciones técnicas mínimas, la oferta del postor no debe ser admitida.
- Si existiese la duda del tipo de material utilizado que no concuerde con lo solicitado el evaluador, está facultado a enviar las muestras a un laboratorio designado por la Entidad, costo que deberá ser asumido por el postor, a fin de garantizar la calidad de la muestra.
- Igualmente si los resultados de la muestra enviada al Laboratorio no coinciden con lo solicitado en las especificaciones técnicas mínimas, la oferta del postor no debe ser admitida.

#### 9. CUSTODIA DE MUESTRAS

Las muestras del postor ganador una vez consentida la buena pro quedará en custodia del Almacén, encargado de su recepción, quedando como patrón para la recepción de los bienes adjudicados.

Una vez realizado el internamiento del lote de prendas, si existiera la duda que no es igual a la muestra ganadora, la IEPM Colegio Militar Elías Aguirre se reserva el derecho de enviar una muestra escogida al azar a un laboratorio para la verificación de la calidad de la materia prima principal, costo que deberá ser asumido por el proveedor.

De constatar que no es igual a lo ofertado, se procederá a la devolución de la mercadería para el cambio de la misma al amparo del plazo de la garantía comercial ofrecida por el proveedor.

#### 10. ÓRGANO ENCARGADO DE LA EVALUACIÓN DE LAS MUESTRAS.

La evaluación de las muestras, estará a cargo de un(a) Ingeniero(a) Textil, contratado por la Entidad.

#### 11. CONDICIONES DE LOS CONSORCIOS

El número máximo de consorciados es de dos (2) personas jurídicas y/o naturales.

0 2320753893 - 0+  
Yonny Carrasco Guevara  
CMOTE - CIA

  
JULIO CESAR ALQUI RITUAY  
Bach. Administración  
PRESIDENTE DEL COMITÉ DE SELECCIÓN

  
YONNY CARRASCO GUEVARA  
CAP. E.P.  
MIEMBRO DEL COMITÉ DE SELECCIÓN

  
JUAN ALBERTO CHAPONAN TUMES  
E.C. ADM.  
MIEMBRO DEL COMITÉ DE SELECCIÓN



## 12. GARANTÍA COMERCIAL

La garantía comercial del postor por los bienes ofertados, dependerá de la vida útil de los ítems ofertados (contra defectos de diseño y/o fabricación, averías o fallas de funcionamiento, o pérdida total de los bienes contratado, ajenos al uso normal o habitual de los bienes y no detectables al momento que se otorgó la conformidad). El requerimiento técnico mínimo de la Entidad en lo que respecta a la garantía comercial es de seis (6) meses para todo tipo de prendas, siendo en ambos casos computable a partir de la fecha del otorgamiento de la conformidad de la prestación.

Como parte de la garantía comercial el postor también deberá comprometerse a realizar la reposición de los bienes en un plazo máximo de cinco (05) días, sin costo alguno para la Entidad, después de habersele comunicado al contratista, cualquier alteración o deficiencia posterior a su conformidad; y, el bien entregado como reposición, deberá ser nuevo, sin uso y con las mismas características del bien reemplazado.

## 13. SISTEMA DE CONTRATACIÓN

Precios Unitarios

## 14. LUGAR Y PLAZO DE EJECUCIÓN DE LA PRESTACIÓN

El Contratista internará los bienes en el Almacén General de la IEPM Colegio Militar "Elías Aguirre", sito en Carretera a Pimentel km 10, el horario de lunes a viernes de 07:30 a 15:30, conforme al siguiente detalle

DESCRIPCIÓN	PLAZO DE ENTREGA
ÍTEM I: Uniforme de Instrucción Militar	Maximo veinte (20) días calendario, a partir del día siguiente de suscrito el contrato.
ÍTEM II: Uniforme Escolar de Aula y Accesorios	

## 15. DEL EMBALAJE Y TRANSPORTE DE LOS PRODUCTOS

El embalaje y transporte de los productos debe cumplir con los requisitos siguientes:

El transporte de todos los bienes debe efectuarse en vehículos cerrados limpios y desinfectados.

El embalaje de cada bien debe realizarse en un envase (bolsa o caja) que lo acondicione mejor, y el embalaje total debe realizarse en cajas de cartón debidamente selladas, indicando destino, persona responsable de su recojo y remitente.

Las Guías de remisión debe indicar la cantidad exacta de los bienes que se remiten.

## 16. CONFORMIDAD DE LA RECEPCIÓN DE LOS PRODUCTOS

La conformidad de la recepción de los productos estará referida a los siguientes aspectos:

- Verificación de la correspondencia entre los productos recibidos y el detalle de las especificaciones técnicas incluidas en la propuesta adjudicada, así como las condiciones señaladas en el contrato.

0-2320700893-0+  
Yonny Carrasco Guevara  
CMEP - CIA

JULIO CESAR VALQUIRITUAY  
Bach. Administración  
PRESIDENTE DEL COMITÉ DE SELECCIÓN

YONNY CARRASCO GUEVARA  
C.M.E.P.  
MIEMBRO DEL COMITÉ DE SELECCIÓN

JUAN ALBERTO CHAPONAN TUMES  
E.C. ADM.  
MIEMBRO DEL COMITÉ DE SELECCIÓN

- b) Verificación de la integridad física y adecuado estado de conservación de los productos.
- c) En caso de que las cantidades no estuvieran conformes no se firmará las Guías de Remisión hasta la entrega de la totalidad de bienes contratados.
- d) De no ser encontrado conforme el producto el representante del Almacén procederá a informar a la Unidad de Abastecimiento y ésta notificará al contratista para que recoja el producto observado y lo cambie por otro lote que cumpla con los requerimientos técnicos solicitados, dentro del plazo máximo de 8 días calendario, contados a partir del día siguiente de recibida la notificación. En este caso se suspenderá el procedimiento de aplicación de penalidades y en caso de incumplir el contratista con el cambio del lote observado dentro del plazo otorgado, se considerará la aplicación de las penalidades desde el día siguiente en que el contratista estuvo obligado a cumplir con la entrega.
- e) Los documentos que deben ser devueltos al contratista con posterioridad a la Recepción y Conformidad para efectos de su solicitud de pago de facturas, son los siguientes:
  - Guía de Remisión (Destinatario + SUNAT) debidamente firmada y sellada.
  - La Orden de Compra (el original) firmada por el representante del Almacén

#### 17. FORMA DE PAGO

La Entidad realizará el pago de la contraprestación pactada en favor del contratista, en pagos parciales, por cada entrega realizada en función al monto que corresponde a cada ítem paquete entregado.

La Entidad debe efectuar el pago dentro de los diez (10) días calendario siguientes de otorgada la conformidad de los bienes, siempre que se verifiquen las condiciones establecidas en el contrato para ello, bajo responsabilidad del funcionario competente.

Para efectos del pago de las contraprestaciones ejecutadas por el contratista, la Entidad debe contar con la siguiente documentación:

- Recepción del Almacén General de la IEPM Colegio Militar "Elías Aguirre".
- Informe del funcionario responsable del jefe del Departamento de Formación Militar, emitiendo la conformidad de la prestación efectuada.
- Comprobante de pago.

Dicha documentación se debe presentar en la Oficina de abastecimiento de la IEPM Colegio Militar "Elías Aguirre", sito en Carretera a Pimentel km 10, el horario de lunes a viernes de 07:30 a 15:30

#### 18. PROYECCION DE CANTIDAD Y DISTRIBUCION

Proyección cadetes	3° nuevos	Total
Varones	150	150
Damas	50	50
<b>TOTAL</b>	<b>200</b>	<b>200</b>

0-232073893-0+  
Yonny Carrasco Guevara  
CMOTE - CIA

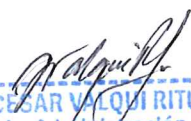
  
JULIO CESAR VALQUI RITUAY  
Bach. Administración  
PRESIDENTE DEL COMITÉ DE SELECCIÓN

  
YONNY CARRASCO GUEVARA  
CAP. E.P.  
MIEMBRO DEL COMITÉ DE SELECCIÓN

  
JUAN ALBERTO CHAPONAN TUMES  
E.C. ADM.  
MIEMBRO DEL COMITÉ DE SELECCIÓN



ANEXO

ESPECIFICACIONES TÉCNICAS			
ÍTEM I: UNIFORME DE INSTRUCCIÓN MILITAR			
1.1	Calcetines, de algodón color beige	Par	400
1.2	Calcetín de algodón de deporte blanco	Par	400
1.3	Uniforme de deporte (polo – short)	Jgo	400
1.4	Capotín digitalizado tipo UNIPAT	Uno	200
1.5	Correa de nylon unisex color verde	Uno	200
1.6	Buzo escolar azul	Jgo	200
1.7	Marbete de tela bordado	Uno	200
1.8	Polo digitalizado tipo UNIPAT	Uno	400
1.9	Uniforme digitalizado tipo UNIPAT	Jgo	200
ÍTEM II: UNIFORME ESCOLAR DE AULA Y ACCESORIOS			
2.1	Uniforme de aula (c-c-p)	Jgo	200
2.2	Capona de aula c/galón metálico	Par	200
2.3	Correa nylon unisex color beige	Uno	200
2.4	Chompa beige c/ Jorge Chávez	Uno	200
2.5	Medias panty de licra	Uno	100
2.6	Pullover escolar color azul con logo.	Uno	200
2.7	Corbata negra	Uno	400

19. PENALIDAD POR MORA

De conformidad con el artículo 162 del Reglamento de la Ley de Contrataciones del Estado, en caso de retraso injustificado en la ejecución de las prestaciones objeto del contrato, la Entidad aplicará automáticamente, al Contratista, una penalidad por mora por cada día de atraso, hasta por un monto equivalente al diez por ciento (10%) del monto contractual correspondiente.

La penalidad se aplicará por el atraso en la entrega de cada ítem paquete.

20. CONFIDENCIALIDAD

Toda información del IEPM Colegio Militar "Elías Aguirre" a que tenga acceso el Contratista, así como su personal, es estrictamente confidencial. El Contratista y su personal deben comprometerse a mantener las reservas del caso y no transmitirla a ninguna persona (natural o jurídica) sin la autorización expresa y por escrito del IEPM Colegio Militar "Elías Aguirre".

El Contratista y su personal, deberán guardar confidencialidad y reserva absoluta en el manejo de información a la que tenga acceso y que se encuentre relacionada con la prestación, quedando prohibido revelar dicha información a terceros.

0-232071893-0+  
Yonny Carrasco Guevara  
CMOTE - CIA

  
JULIO CESAR VALQUI RITUAY  
Bach. Administración  
PRESIDENTE DEL COMITÉ DE SELECCIÓN

  
YONNY CARRASCO GUEVARA  
CAP. E.P.  
MIEMBRO DEL COMITÉ DE SELECCIÓN

  
JUAN ALBERTO CHAPONAN TUMES  
E.C. ADM.  
MIEMBRO DEL COMITÉ DE SELECCIÓN

En tal sentido, el Contratista deberá dar cumplimiento a todas las políticas y estándares definidos por la Entidad. Dicha obligación comprende la información que se entrega, así como la que se genera durante la ejecución de las prestaciones y la información producida una vez que se haya concluido las prestaciones.

## 21. CLÁUSULA ANTICORRUPCIÓN

EL CONTRATISTA declara y garantiza no haber, directa o indirectamente, o tratándose de una persona jurídica a través de sus socios, integrantes de los órganos de administración, apoderados, representantes legales, funcionarios, asesores o personas vinculadas a las que se refiere el artículo 7 del Reglamento de la Ley de Contrataciones del Estado, ofrecido, negociado o efectuado, cualquier pago o, en general, cualquier beneficio o incentivo ilegal en relación al contrato.

Asimismo, el CONTRATISTA se obliga a conducirse en todo momento, durante la ejecución del contrato, con honestidad, probidad, veracidad e integridad y de no cometer actos ilegales o de corrupción, directa o indirectamente o a través de sus socios, accionistas, participacionistas, integrantes de los órganos de administración, apoderados, representantes legales, funcionarios, asesores y personas vinculadas a las que se refiere el artículo 7 del Reglamento de la Ley de Contrataciones del Estado.

Además, EL CONTRATISTA se compromete a i) comunicar a las autoridades competentes, de manera directa y oportuna, cualquier acto o conducta ilícita o corrupta de la que tuviera conocimiento; y ii) adoptar medidas técnicas, organizativas y/o de personal apropiadas para evitar los referidos actos o prácticas.

Finalmente, EL CONTRATISTA se compromete a no colocar a los funcionarios públicos con los que deba interactuar, en situaciones reñidas con la ética. En tal sentido, reconoce y acepta la prohibición de ofrecerles a éstos cualquier tipo de obsequio, donación, beneficio y/o gratificación, ya sea de bienes o servicios, cualquiera sea la finalidad con la que se lo haga.

## 22. REQUISITOS DE CALIFICACIÓN:

EXPERIENCIA DEL POSTOR EN LA ESPECIALIDAD		
<b>Requisitos:</b>		
El postor debe acreditar un monto facturado acumulado equivalente a:		
N° de ítem	Descripción	Monto de la experiencia
1	Uniforme de Instrucción Militar	S/ 380,000.00 (Trescientos ochenta mil con 00/100 Soles)
2	Uniforme Escolar de Aula y Accesorios	S/ 180,000.00 (Ciento ochenta mil con 00/100 Soles)

Por la venta de bienes iguales o similares al objeto de la convocatoria, durante los ocho (8) años anteriores a la fecha de la presentación de ofertas que se computarán desde la fecha de la conformidad o emisión del comprobante de pago, según corresponda.

En el caso de postores que declaren en el Anexo N° 1 tener la condición de micro y

0-232078893-0+  
Yonny Carrasco Guevara  
CMOTE - CIA

  
JULIO CESAR YLLO RITUAY  
Bach. Administración  
PRESIDENTE DEL COMITÉ DE SELECCIÓN

  
YONNY CARRASCO GUEVARA  
CAP. E.P.  
MIEMBRO DEL COMITÉ DE SELECCIÓN

  
JUAN ALBERTO CHAPOÑAN TUMES  
E.C. ADM.  
MIEMBRO DEL COMITÉ DE SELECCIÓN



pequeña empresa, se acredita una experiencia de:

N° de ítem	Descripción	Monto de la experiencia
1	Uniforme de Instrucción Militar	S/ 30,000.00 (Treinta mil con 00/100 Soles)
2	Uniforme Escolar de Aula y Accesorios	S/ 15,800.00 (Quince mil ochocientos con 00/100 Soles)

Por la venta de bienes iguales o similares al objeto de la convocatoria, durante los ocho (8) años anteriores a la fecha de la presentación de ofertas que se computarán desde la fecha de la conformidad o emisión del comprobante de pago, según corresponda. En el caso de consorcios, todos los integrantes deben contar con la condición de micro y pequeña empresa.

Se consideran servicios similares a los siguientes [UNIFORME DE INSTRUCCIÓN MILITAR, ESCOLAR DE AULA Y ACCESORIOS].

Acreditación:

La experiencia del postor en la especialidad se acreditará con copia simple de (i) contratos u órdenes de compra, y su respectiva conformidad o constancia de prestación; o (ii) comprobantes de pago cuya cancelación se acredite documental y fehacientemente, con voucher de depósito, nota de abono, reporte de estado de cuenta, cualquier otro documento emitido por Entidad del sistema financiero que acredite el abono o mediante cancelación en el mismo comprobante de pago<sup>1</sup> correspondientes a un máximo de veinte (20) contrataciones.

En caso los postores presenten varios comprobantes de pago para acreditar una sola contratación, se debe acreditar que corresponden a dicha contratación; de lo contrario, se asumirá que los comprobantes acreditan contrataciones independientes, en cuyo caso solo se considerará, para la evaluación, las veinte (20) primeras contrataciones indicadas en el **Anexo N° 8** referido a la Experiencia del Postor en la Especialidad.

En el caso de suministro, solo se considera como experiencia la parte del contrato que haya sido ejecutada durante los ocho (8) años anteriores a la fecha de presentación de ofertas, debiendo adjuntarse copia de las conformidades correspondientes a tal parte o los respectivos comprobantes de pago cancelados.

En los casos que se acredite experiencia adquirida en consorcio, debe presentarse la promesa de consorcio o el contrato de consorcio del cual se desprenda fehacientemente el porcentaje de las obligaciones que se asumió en el contrato presentado; de lo contrario, no se computará la experiencia proveniente de dicho

<sup>1</sup> Cabe precisar que, de acuerdo con la Resolución N° 0065-2018-TCE-S1 del Tribunal de Contrataciones del Estado:

"... el solo sello de cancelado en el comprobante, cuando ha sido colocado por el propio postor, no puede ser considerado como una acreditación que produzca fehacencia en relación a que se encuentra cancelado. Admitir ello equivaldría a considerar como válida la sola declaración del postor afirmando que el comprobante de pago ha sido cancelado"

(...)

"Situación diferente se suscita ante el sello colocado por el cliente del postor [sea utilizando el término "cancelado" o "pagado"] supuesto en el cual si se contaría con la declaración de un tercero que brinde corteza, ante la cual debiera reconocerse la validez de la experiencia".

0-2320798893-0+  
Yonny Carrasco Guevara  
CMDTE - CIA

JULIO CESAR VALQUI RITUAY  
Bach. Administración  
PRESIDENTE DEL COMITÉ DE SELECCIÓN

YONNY CARRASCO GUEVARA  
CAP. E.P.  
MIEMBRO DEL COMITÉ DE SELECCIÓN

JUAN ALBERTO CHAPONAN TUMES  
E.C. ADM.  
MIEMBRO DEL COMITÉ DE SELECCIÓN

contrato.

Asimismo, cuando se presenten contratos derivados de procesos de selección convocados antes del 20.09.2012, la calificación se ceñirá al método descrito en la Directiva "Participación de Proveedores en Consorcio en las Contrataciones del Estado", debiendo presumirse que el porcentaje de las obligaciones equivale al porcentaje de participación de la promesa de consorcio o del contrato de consorcio. En caso que en dichos documentos no se consigne el porcentaje de participación se presumirá que las obligaciones se ejecutaron en partes iguales.

Si el titular de la experiencia no es el postor, consignar si dicha experiencia corresponde a la matriz en caso que el postor sea sucursal, o fue transmitida por reorganización societaria, debiendo acompañar la documentación sustentatoria correspondiente.

Si el postor acredita experiencia de otra persona jurídica como consecuencia de una reorganización societaria, debe presentar adicionalmente el **Anexo N° 9**.

Cuando en los contratos, órdenes de compra o comprobantes de pago el monto facturado se encuentre expresado en moneda extranjera, debe indicarse el tipo de cambio venta publicado por la Superintendencia de Banca, Seguros y AFP correspondiente a la fecha de suscripción del contrato, de emisión de la orden de compra o de cancelación del comprobante de pago, según corresponda.

Sin perjuicio de lo anterior, los postores deben llenar y presentar el **Anexo N° 8** referido a la Experiencia del Postor en la Especialidad.

#### Importante

- *Al calificar la experiencia del postor, se debe valorar de manera integral los documentos presentados por el postor para acreditar dicha experiencia. En tal sentido, aun cuando en los documentos presentados la denominación del objeto contractual no coincida literalmente con el previsto en las bases, se deberá validar la experiencia si las actividades que ejecutó el postor corresponden a la experiencia requerida.*
- *En el caso de consorcios, solo se considera la experiencia de aquellos integrantes que se hayan comprometido, según la promesa de consorcio, a ejecutar el objeto materia de la convocatoria, conforme a la Directiva "Participación de Proveedores en Consorcio en las Contrataciones del Estado".*

#### Importante

- *Si como resultado de una consulta u observación corresponde precisarse o ajustarse el requerimiento, se solicita la autorización del área usuaria y se pone de conocimiento de tal hecho a la dependencia que aprobó el expediente de contratación, de conformidad con el numeral 72.3 del artículo 72 del Reglamento.*
- *El cumplimiento de los Términos de Referencia se realiza mediante la presentación de una declaración jurada. De ser el caso, adicionalmente la Entidad puede solicitar documentación que acredite el cumplimiento del algún componente de estos. Para dicho efecto, consignará de manera detallada los documentos que deben presentar los postores en el literal e) del numeral 2.2.1.1 de esta sección de las bases.*
- *Los requisitos de calificación determinan si los postores cuentan con las capacidades necesarias para ejecutar el contrato, lo que debe ser acreditado documentalmente, y no mediante declaración jurada.*

  
JULIO CESAR VALQUI RITUAY  
Bach. Administración  
PRESIDENTE DEL COMITÉ DE SELECCIÓN

  
Q- 2320783893 - 0+  
Yonny Carrasco Guevara  
CMOTE - CIA  
YONNY CARRASCO GUEVARA  
CAP. E.P.  
MIEMBRO DEL COMITÉ DE SELECCIÓN

  
JUAN ALBERTO CHAPONÁN TUMES  
E.G. ADM.  
MIEMBRO DEL COMITÉ DE SELECCIÓN



#### CAPÍTULO IV FACTORES DE EVALUACIÓN

La evaluación se realiza sobre la base de cien (100) puntos.

Para determinar la oferta con el mejor puntaje y el orden de prelación de las ofertas, se considera lo siguiente:

FACTOR DE EVALUACIÓN	PUNTAJE / METODOLOGÍA PARA SU ASIGNACIÓN
<b>A. PRECIO</b>	
<p><u>Evaluación:</u> Se evaluará considerando el precio ofertado por el postor.</p> <p><u>Acreditación:</u> Se acreditará mediante el documento que contiene el precio de la oferta (<b>Anexo N° 6</b>).</p>	<p>La evaluación consistirá en otorgar el máximo puntaje a la oferta de precio más bajo y otorgar a las demás ofertas puntajes inversamente proporcionales a sus respectivos precios, según la siguiente fórmula:</p> $P_i = \frac{O_m \times PMP}{O_i}$ <p> <i>i</i> = Oferta  <i>P<sub>i</sub></i> = Puntaje de la oferta a evaluar  <i>O<sub>i</sub></i> = Precio <i>i</i>  <i>O<sub>m</sub></i> = Precio de la oferta más baja  <i>PMP</i> = Puntaje máximo del precio         </p> <p style="text-align: right;"><b>100 puntos</b></p>

  
JULIO CESAR VALQUI RITUAY  
Bach. Administración  
PRESIDENTE DEL COMITÉ DE SELECCIÓN

  
YONNY CARRASCO GUEVARA  
CAP/E.P.  
MIEMBRO DEL COMITÉ DE SELECCIÓN

  
JUAN ALBERTO CHAPONAN TUMES  
E.C. ADM.  
MIEMBRO DEL COMITÉ DE SELECCIÓN

## CAPÍTULO V PROFORMA DEL CONTRATO

Conste por el presente documento, la contratación de ADQUISICION DE UNIFORMES Y ACCESORIOS PARA VESTUARIO DE CADETES, que celebra de una parte [CONSIGNAR EL NOMBRE DE LA ENTIDAD], en adelante LA ENTIDAD, con RUC N° [...], con domicilio legal en [...], representada por [...], identificado con DNI N° [...], y de otra parte [...], con RUC N° [...], con domicilio legal en [...], inscrita en la Ficha N° [...] Asiento N° [...] del Registro de Personas Jurídicas de la ciudad de [...], debidamente representado por su Representante Legal, [...], con DNI N° [...], según poder inscrito en la Ficha N° [...], Asiento N° [...] del Registro de Personas Jurídicas de la ciudad de [...], a quien en adelante se le denominará EL CONTRATISTA en los términos y condiciones siguientes:

### **CLÁUSULA PRIMERA: ANTECEDENTES**

Con fecha [...], el órgano encargado de las contrataciones o el comité de selección, según corresponda, adjudicó la buena pro de la **ADJUDICACIÓN SIMPLIFICADA N° 02-2025-CMEA/CS** para la contratación de ADQUISICION DE UNIFORMES Y ACCESORIOS PARA VESTUARIO DE CADETES, a [INDICAR NOMBRE DEL GANADOR DE LA BUENA PRO], cuyos detalles e importe constan en los documentos integrantes del presente contrato.

### **CLÁUSULA SEGUNDA: OBJETO**

El presente contrato tiene por objeto ADQUISICION DE UNIFORMES Y ACCESORIOS PARA VESTUARIO DE CADETES.

### **CLÁUSULA TERCERA: MONTO CONTRACTUAL**

El monto total del presente contrato asciende a [CONSIGNAR MONEDA Y MONTO], que incluye todos los impuestos de Ley.

Este monto comprende el costo del bien, todos los tributos, seguros, transporte, inspecciones, pruebas y, de ser el caso, los costos laborales conforme a la legislación vigente, así como cualquier otro concepto que pueda tener incidencia sobre la ejecución de la prestación materia del presente contrato.

### **CLÁUSULA CUARTA: DEL PAGO<sup>12</sup>**

LA ENTIDAD se obliga a pagar la contraprestación a EL CONTRATISTA en [INDICAR MONEDA], en [INDICAR EL DETALLE DEL PAGO ÚNICO O PAGOS A CUENTA, SEGÚN CORRESPONDA], luego de la recepción formal y completa de la documentación correspondiente, según lo establecido en el artículo 171 del Reglamento de la Ley de Contrataciones del Estado.

Para tal efecto, el responsable de otorgar la conformidad de la prestación deberá hacerlo en un plazo que no excederá de los siete (7) días de producida la recepción, salvo que se requiera efectuar pruebas que permitan verificar el cumplimiento de la obligación, en cuyo caso la conformidad se emite en un plazo máximo de quince (15) días, bajo responsabilidad de dicho funcionario.

LA ENTIDAD debe efectuar el pago dentro de los diez (10) días calendario siguientes de otorgada la conformidad de los bienes, siempre que se verifiquen las condiciones establecidas en el contrato para ello, bajo responsabilidad del funcionario competente.

En caso de retraso en el pago por parte de LA ENTIDAD, salvo que se deba a caso fortuito o fuerza mayor, EL CONTRATISTA tendrá derecho al pago de intereses legales conforme a lo establecido en el artículo 39 de la Ley de Contrataciones del Estado y en el artículo 171 de su Reglamento, los que se computan desde la oportunidad en que el pago debió efectuarse.

### **CLÁUSULA QUINTA: DEL PLAZO DE LA EJECUCIÓN DE LA PRESTACIÓN**

El plazo de ejecución del presente contrato es de [...], el mismo que se computa desde [CONSIGNAR SI ES DEL DÍA SIGUIENTE DEL PERFECCIONAMIENTO DEL CONTRATO,

<sup>12</sup> En cada caso concreto, dependiendo de la naturaleza del contrato, podrá adicionarse la información que resulte pertinente a efectos de generar el pago.

  
JULIO CESAR VALQUI RITUAY  
Bach. Administración  
PRESIDENTE DEL COMITÉ DE SELECCIÓN

  
YONNY CARRASCO GUEVARA  
CAP. E.P.  
MIEMBRO DEL COMITÉ DE SELECCIÓN

  
JUAN ALBERTO CHAPÓN TUMES  
E.C. ADM.  
MIEMBRO DEL COMITÉ DE SELECCIÓN



DESDE LA FECHA QUE SE ESTABLEZCA EN EL CONTRATO O DESDE LA FECHA EN QUE SE CUMPLAN LAS CONDICIONES PREVISTAS EN EL CONTRATO PARA EL INICIO DE LA EJECUCIÓN, DEBIENDO INDICAR LAS MISMAS EN ESTE ULTIMO CASO. EN LA MODALIDAD DE LLAVE EN MANO DETALLAR EL PLAZO DE ENTREGA, SU INSTALACIÓN Y PUESTA EN FUNCIONAMIENTO].

#### **CLÁUSULA SEXTA: PARTES INTEGRANTES DEL CONTRATO**

El presente contrato está conformado por las bases integradas, la oferta ganadora, así como los documentos derivados del procedimiento de selección que establezcan obligaciones para las partes.

#### **CLÁUSULA SÉTIMA: GARANTÍAS**

EL CONTRATISTA entregó al perfeccionamiento del contrato la respectiva garantía incondicional, solidaria, irrevocable, y de realización automática en el país al solo requerimiento, a favor de LA ENTIDAD, por los conceptos, montos y vigencias siguientes:

- De fiel cumplimiento del contrato: [CONSIGNAR EL MONTO], a través de la [INDICAR EL TIPO DE GARANTÍA PRESENTADA] N° [INDICAR NÚMERO DEL DOCUMENTO] emitida por [SEÑALAR EMPRESA QUE LA EMITE]. Monto que es equivalente al diez por ciento (10%) del monto del contrato original, la misma que debe mantenerse vigente hasta la conformidad de la recepción de la prestación.

En el caso que corresponda, consignar lo siguiente:

- Garantía fiel cumplimiento por prestaciones accesorias: [CONSIGNAR EL MONTO], a través de la [INDICAR EL TIPO DE GARANTÍA PRESENTADA] N° [INDICAR NÚMERO DEL DOCUMENTO] emitida por [SEÑALAR EMPRESA QUE LA EMITE], la misma que debe mantenerse vigente hasta el cumplimiento total de las obligaciones garantizadas.

#### **Importante**

*De conformidad con el artículo 152 del Reglamento, no se constituirá garantía de fiel cumplimiento del contrato ni garantía de fiel cumplimiento por prestaciones accesorias, en contratos cuyos montos sean iguales o menores a doscientos mil Soles (S/ 200,000.00). Dicha excepción también aplica a los contratos derivados de procedimientos de selección por relación de ítems, cuando el monto del ítem adjudicado o la sumatoria de los montos de los ítems adjudicados no supere el monto señalado anteriormente.*

#### **CLÁUSULA OCTAVA: EJECUCIÓN DE GARANTÍAS POR FALTA DE RENOVACIÓN**

LA ENTIDAD puede solicitar la ejecución de las garantías cuando EL CONTRATISTA no las hubiere renovado antes de la fecha de su vencimiento, conforme a lo dispuesto en el literal a) del numeral 155.1 del artículo 155 del Reglamento de la Ley de Contrataciones del Estado.

#### **CLÁUSULA NOVENA: RECEPCIÓN Y CONFORMIDAD DE LA PRESTACIÓN**

La recepción y conformidad de la prestación se regula por lo dispuesto en el artículo 168 del Reglamento de la Ley de Contrataciones del Estado. La recepción será otorgada por [CONSIGNAR EL ÁREA O UNIDAD ORGÁNICA DE ALMACÉN O LA QUE HAGA SUS VECES] y la conformidad será otorgada por [CONSIGNAR EL ÁREA O UNIDAD ORGÁNICA QUE OTORGARÁ LA CONFORMIDAD] en el plazo máximo de [CONSIGNAR SIETE (7) DÍAS O MÁXIMO QUINCE (15) DÍAS, EN CASO SE REQUIERA EFECTUAR PRUEBAS QUE PERMITAN VERIFICAR EL CUMPLIMIENTO DE LA OBLIGACIÓN] días de producida la recepción.

De existir observaciones, LA ENTIDAD las comunica al CONTRATISTA, indicando claramente el sentido de estas, otorgándole un plazo para subsanar no menor de dos (2) ni mayor de ocho (8) días. Dependiendo de la complejidad o sofisticación de las subsanaciones a realizar el plazo para subsanar no puede ser menor de cinco (5) ni mayor de quince (15) días. Si pese al plazo otorgado, EL CONTRATISTA no cumple a cabalidad con la subsanación, LA ENTIDAD puede otorgar al CONTRATISTA periodos adicionales para las correcciones pertinentes. En este supuesto corresponde aplicar la penalidad por mora desde el vencimiento del plazo para subsanar.

  
JULIO CESAR VALQUI RITUAY  
Bach. Administración  
PRESIDENTE DEL COMITÉ DE SELECCIÓN

  
YONNY CARRASCO GUEVARA  
CAP. E.P.  
MIEMBRO DEL COMITÉ DE SELECCIÓN

  
JUAN ALBERTO CHAPOÑAN TUMES  
E.O. ADM.  
MIEMBRO DEL COMITÉ DE SELECCIÓN



Este procedimiento no resulta aplicable cuando los bienes manifiestamente no cumplan con las características y condiciones ofrecidas, en cuyo caso LA ENTIDAD no efectúa la recepción o no otorga la conformidad, según corresponda, debiendo considerarse como no ejecutada la prestación, aplicándose la penalidad que corresponda por cada día de atraso.

#### **CLÁUSULA DÉCIMA: DECLARACIÓN JURADA DEL CONTRATISTA**

EL CONTRATISTA declara bajo juramento que se compromete a cumplir las obligaciones derivadas del presente contrato, bajo sanción de quedar inhabilitado para contratar con el Estado en caso de incumplimiento.

#### **CLÁUSULA UNDÉCIMA: RESPONSABILIDAD POR VICIOS OCULTOS**

La recepción conforme de la prestación por parte de LA ENTIDAD no enerva su derecho a reclamar posteriormente por defectos o vicios ocultos, conforme a lo dispuesto por los artículos 40 de la Ley de Contrataciones del Estado y 173 de su Reglamento.

El plazo máximo de responsabilidad del contratista es de [CONSIGNAR TIEMPO EN AÑOS, NO MENOR DE UN (1) AÑO] año(s) contado a partir de la conformidad otorgada por LA ENTIDAD.

#### **CLÁUSULA DUODÉCIMA: PENALIDADES**

Si EL CONTRATISTA incurre en retraso injustificado en la ejecución de las prestaciones objeto del contrato, LA ENTIDAD le aplica automáticamente una penalidad por mora por cada día de atraso, de acuerdo a la siguiente fórmula:

$$\text{Penalidad Diaria} = \frac{0.10 \times \text{monto vigente}}{F \times \text{plazo vigente en días}}$$

Donde:

**F = 0.25 para plazos mayores a sesenta (60) días o;**

**F = 0.40 para plazos menores o iguales a sesenta (60) días.**

El retraso se justifica a través de la solicitud de ampliación de plazo debidamente aprobado. Adicionalmente, se considera justificado el retraso, y en consecuencia no se aplica penalidad, cuando EL CONTRATISTA acredite, de modo objetivamente sustentado, que el mayor tiempo transcurrido no le resulta imputable. En este último caso la calificación del retraso como justificado por parte de LA ENTIDAD no da lugar al pago de gastos generales ni costos directos de ningún tipo, conforme el numeral 162.5 del artículo 162 del Reglamento de la Ley de Contrataciones del Estado.

#### **Importante**

*De haberse previsto establecer penalidades distintas a la penalidad por mora, incluir dichas penalidades, los supuestos de aplicación de penalidad, la forma de cálculo de la penalidad para cada supuesto y el procedimiento mediante el cual se verifica el supuesto a penalizar, conforme el artículo 163 del Reglamento de la Ley de Contrataciones del Estado.*

Estas penalidades se deducen de los pagos a cuenta o del pago final, según corresponda; o si fuera necesario, se cobra del monto resultante de la ejecución de la garantía de fiel cumplimiento.

Estos dos (2) tipos de penalidades pueden alcanzar cada una un monto máximo equivalente al diez por ciento (10%) del monto del contrato vigente, o de ser el caso, del ítem que debió ejecutarse.

Cuando se llegue a cubrir el monto máximo de la penalidad por mora o el monto máximo para otras penalidades, de ser el caso, LA ENTIDAD puede resolver el contrato por incumplimiento.

#### **CLÁUSULA DÉCIMA TERCERA: RESOLUCIÓN DEL CONTRATO**

Cualquiera de las partes puede resolver el contrato, de conformidad con el numeral 32.3 del artículo 32 y artículo 36 de la Ley de Contrataciones del Estado, y el artículo 164 de su Reglamento. De darse el caso, LA ENTIDAD procederá de acuerdo a lo establecido en el artículo 165 del Reglamento de la Ley de Contrataciones del Estado.

#### **CLÁUSULA DÉCIMA CUARTA: RESPONSABILIDAD DE LAS PARTES**

  
**JULIO CESAR VALCASI RITUAY**  
Bach. Administración  
PRESIDENTE DEL COMITÉ DE SELECCIÓN

  
**YONNY CARRASCO GUEVARA**  
CAP. J.E.P.  
MIEMBRO DEL COMITÉ DE SELECCIÓN

  
**JUAN ALBERTO CHAPOÑAN TUMES**  
E.G. ADM.  
MIEMBRO DEL COMITÉ DE SELECCIÓN



Cuando se resuelva el contrato por causas imputables a algunas de las partes, se debe resarcir los daños y perjuicios ocasionados, a través de la indemnización correspondiente. Ello no obsta la aplicación de las sanciones administrativas, penales y pecuniarias a que dicho incumplimiento diere lugar, en el caso que éstas correspondan.

Lo señalado precedentemente no exime a ninguna de las partes del cumplimiento de las demás obligaciones previstas en el presente contrato.

#### **CLÁUSULA DÉCIMA QUINTA: ANTICORRUPCIÓN**

EL CONTRATISTA declara y garantiza no haber, directa o indirectamente, o tratándose de una persona jurídica a través de sus socios, integrantes de los órganos de administración, apoderados, representantes legales, funcionarios, asesores o personas vinculadas a las que se refiere el artículo 7 del Reglamento de la Ley de Contrataciones del Estado, ofrecido, negociado o efectuado, cualquier pago o, en general, cualquier beneficio o incentivo ilegal en relación al contrato.

Asimismo, el CONTRATISTA se obliga a conducirse en todo momento, durante la ejecución del contrato, con honestidad, probidad, veracidad e integridad y de no cometer actos ilegales o de corrupción, directa o indirectamente o a través de sus socios, accionistas, participacionistas, integrantes de los órganos de administración, apoderados, representantes legales, funcionarios, asesores y personas vinculadas a las que se refiere el artículo 7 del Reglamento de la Ley de Contrataciones del Estado.

Además, EL CONTRATISTA se compromete a i) comunicar a las autoridades competentes, de manera directa y oportuna, cualquier acto o conducta ilícita o corrupta de la que tuviera conocimiento; y ii) adoptar medidas técnicas, organizativas y/o de personal apropiadas para evitar los referidos actos o prácticas.

Finalmente, EL CONTRATISTA se compromete a no colocar a los funcionarios públicos con los que deba interactuar, en situaciones reñidas con la ética. En tal sentido, reconoce y acepta la prohibición de ofrecerles a éstos cualquier tipo de obsequio, donación, beneficio y/o gratificación, ya sea de bienes o servicios, cualquiera sea la finalidad con la que se lo haga.

#### **CLÁUSULA DÉCIMA SEXTA: MARCO LEGAL DEL CONTRATO**

Sólo en lo no previsto en este contrato, en la Ley de Contrataciones del Estado y su Reglamento, en las directivas que emita el OSCE y demás normativa especial que resulte aplicable, serán de aplicación supletoria las disposiciones pertinentes del Código Civil vigente, cuando corresponda, y demás normas de derecho privado.

#### **CLÁUSULA DÉCIMA SÉTIMA: SOLUCIÓN DE CONTROVERSIAS<sup>13</sup>**

Las controversias que surjan entre las partes durante la ejecución del contrato se resuelven mediante conciliación o arbitraje, según el acuerdo de las partes.

Cualquiera de las partes tiene derecho a iniciar el arbitraje a fin de resolver dichas controversias dentro del plazo de caducidad previsto en la Ley de Contrataciones del Estado y su Reglamento.

Facultativamente, cualquiera de las partes tiene el derecho a solicitar una conciliación dentro del plazo de caducidad correspondiente, según lo señalado en el artículo 224 del Reglamento de la Ley de Contrataciones del Estado, sin perjuicio de recurrir al arbitraje, en caso no se llegue a un acuerdo entre ambas partes o se llegue a un acuerdo parcial. Las controversias sobre nulidad del contrato solo pueden ser sometidas a arbitraje.

El Laudo arbitral emitido es inapelable, definitivo y obligatorio para las partes desde el momento de su notificación, según lo previsto en el numeral 45.21 del artículo 45 de la Ley de Contrataciones del Estado.

#### **CLÁUSULA DÉCIMA OCTAVA: FACULTAD DE ELEVAR A ESCRITURA PÚBLICA**

Cualquiera de las partes puede elevar el presente contrato a Escritura Pública corriendo con todos los gastos que demande esta formalidad.

<sup>13</sup> De acuerdo con el numeral 225.3 del artículo 225 del Reglamento, las partes pueden recurrir al arbitraje ad hoc cuando las controversias deriven de procedimientos de selección cuyo valor estimado sea menor o igual a cinco millones con 00/100 soles (S/ 5 000 000,00).

**CLÁUSULA DÉCIMA NOVENA: DOMICILIO PARA EFECTOS DE LA EJECUCIÓN CONTRACTUAL**

Las partes declaran el siguiente domicilio para efecto de las notificaciones que se realicen durante la ejecución del presente contrato:

DOMICILIO DE LA ENTIDAD: [.....]

DOMICILIO DEL CONTRATISTA: [CONSIGNAR EL DOMICILIO SEÑALADO POR EL POSTOR GANADOR DE LA BUENA PRO AL PRESENTAR LOS REQUISITOS PARA EL PERFECCIONAMIENTO DEL CONTRATO]

La variación del domicilio aquí declarado de alguna de las partes debe ser comunicada a la otra parte, formalmente y por escrito, con una anticipación no menor de quince (15) días calendario.

De acuerdo con las bases integradas, la oferta y las disposiciones del presente contrato, las partes lo firman por duplicado en señal de conformidad en la ciudad de [.....] al [CONSIGNAR FECHA].

\_\_\_\_\_  
"LA ENTIDAD"

\_\_\_\_\_  
"EL CONTRATISTA"

**Importante**

*Este documento puede firmarse digitalmente si ambas partes cuentan con firma digital, según la Ley N° 27269, Ley de Firmas y Certificados Digitales<sup>14</sup>.*

<sup>14</sup> Para mayor información sobre la normativa de firmas y certificados digitales ingresar a: <https://www.indecopi.gob.pe/web/firmas-digitales/firmar-y-certificados-digitales>

  
JULIO CESAR VALODI RITUAY  
Bach. Administración  
PRESIDENTE DEL COMITÉ DE SELECCIÓN

  
YONNY CARRASCO GUEVARA  
CAP. E.P.  
MIEMBRO DEL COMITÉ DE SELECCIÓN

  
JUAN ALBERTO CHAPONANTUMES  
E.C. ADM.  
MIEMBRO DEL COMITÉ DE SELECCIÓN



## ANEXOS

  
JULIO CESAR ALQUI RITUAY  
Bach. Administración  
PRESIDENTE DEL COMITÉ DE SELECCIÓN

  
YONNY CARRASCO GUEVARA  
CAP E.P.  
MIEMBRO DEL COMITÉ DE SELECCIÓN

  
JUAN ALBERTO CHAPONAN TUMES  
E.C. ADM.  
MIEMBRO DEL COMITÉ DE SELECCIÓN

## ANEXO N° 1

### DECLARACIÓN JURADA DE DATOS DEL POSTOR

Señores

**COMITÉ DE SELECCIÓN**

**ADJUDICACIÓN SIMPLIFICADA N.º 02-2025-CMEA/CS**

Presente.-

El que se suscribe, [...], postor y/o Representante Legal de [CONSIGNAR EN CASO DE SER PERSONA JURÍDICA], identificado con [CONSIGNAR TIPO DE DOCUMENTO DE IDENTIDAD] N° [CONSIGNAR NÚMERO DE DOCUMENTO DE IDENTIDAD], con poder inscrito en la localidad de [CONSIGNAR EN CASO DE SER PERSONA JURÍDICA] en la Ficha N° [CONSIGNAR EN CASO DE SER PERSONA JURÍDICA] Asiento N° [CONSIGNAR EN CASO DE SER PERSONA JURÍDICA], **DECLARO BAJO JURAMENTO** que la siguiente información se sujeta a la verdad:

Nombre, Denominación o Razón Social :			
Domicilio Legal :			
RUC :	Teléfono(s) :		
MYPE <sup>15</sup>	Sí	No	
Correo electrónico :			

#### Autorización de notificación por correo electrónico:

Autorizo que se notifiquen al correo electrónico indicado las siguientes actuaciones:

1. Solicitud de la descripción a detalle de todos los elementos constitutivos de la oferta.
2. Solicitud de reducción de la oferta económica.
3. Solicitud de subsanación de los requisitos para perfeccionar el contrato.
4. Solicitud para presentar los documentos para perfeccionar el contrato, según orden de prelación, de conformidad con lo previsto en el artículo 141 del Reglamento.
5. Respuesta a la solicitud de acceso al expediente de contratación.
6. Notificación de la orden de compra<sup>16</sup>

Asimismo, me comprometo a remitir la confirmación de recepción, en el plazo máximo de dos (2) días hábiles de recibida la comunicación.

[CONSIGNAR CIUDAD Y FECHA]

.....  
**Firma, Nombres y Apellidos del postor o Representante legal, según corresponda**

#### Importante

*La notificación dirigida a la dirección de correo electrónico consignada se entenderá válidamente efectuada cuando la Entidad reciba acuse de recepción.*

#### Importante

<sup>15</sup> Esta información será verificada por la Entidad en la página web del Ministerio de Trabajo y Promoción del Empleo en la sección consulta de empresas acreditadas en el REMYPE en el link <http://www2.trabajo.gob.pe/servicios-en-linea-2-2/> y se tendrá en cuenta en caso de empate, conforme a lo previsto en el artículo 91 del Reglamento.

<sup>16</sup> Cuando el monto del valor estimado del procedimiento o del ítem no supere los doscientos mil Soles (S/ 200,000.00), en caso se haya optado por perfeccionar el contrato con una orden de compra.

  
**JULIO CESAR VALQUI RITUAY**  
Bach. Administración  
PRESIDENTE DEL COMITÉ DE SELECCIÓN

  
**YONNY CARRASCO GUEVARA**  
CAP. E.P.  
MIEMBRO DEL COMITÉ DE SELECCIÓN

  
**JUAN ALBERTO CHAPONAN TUMES**  
E.C. ADM.  
MIEMBRO DEL COMITÉ DE SELECCIÓN



Cuando se trate de consorcios, la declaración jurada es la siguiente:

## ANEXO N° 1

### DECLARACIÓN JURADA DE DATOS DEL POSTOR

Señores

**COMITÉ DE SELECCIÓN**

**ADJUDICACIÓN SIMPLIFICADA N.º 02-2025-CMEA/CS**

Presente.-

El que se suscribe, [...], representante común del consorcio [CONSIGNAR EL NOMBRE DEL CONSORCIO], identificado con [CONSIGNAR TIPO DE DOCUMENTO DE IDENTIDAD] N° [CONSIGNAR NÚMERO DE DOCUMENTO DE IDENTIDAD], **DECLARO BAJO JURAMENTO** que la siguiente información se sujeta a la verdad:

Datos del consorciado 1				
Nombre, Denominación o Razón Social :				
Domicilio Legal :				
RUC :	Teléfono(s) :			
MYPE <sup>17</sup>		Sí	No	
Correo electrónico :				

Datos del consorciado 2				
Nombre, Denominación o Razón Social :				
Domicilio Legal :				
RUC :	Teléfono(s) :			
MYPE <sup>18</sup>		Sí	No	
Correo electrónico :				

Datos del consorciado ...				
Nombre, Denominación o Razón Social :				
Domicilio Legal :				
RUC :	Teléfono(s) :			
MYPE <sup>19</sup>		Sí	No	
Correo electrónico :				

#### Autorización de notificación por correo electrónico:

Correo electrónico del consorcio:
-----------------------------------

Autorizo que se notifiquen al correo electrónico indicado las siguientes actuaciones:

1. Solicitud de la descripción a detalle de todos los elementos constitutivos de la oferta.
2. Solicitud de reducción de la oferta económica.
3. Solicitud de subsanación de los requisitos para perfeccionar el contrato.

<sup>17</sup> Esta información será verificada por la Entidad en la página web del Ministerio de Trabajo y Promoción del Empleo en la sección consulta de empresas acreditadas en el REMYPE en el link <http://www2.trabajo.gob.pe/servicios-en-linea-2-2/> y se tendrá en cuenta en caso de empate, conforme a lo previsto en el artículo 91 del Reglamento. Para dicho efecto, todos los integrantes del consorcio deben acreditar la condición de micro o pequeña empresa.

<sup>18</sup> Ibídem.

<sup>19</sup> Ibídem.

  
**JULIO CESAR VALQUI RITUAY**  
Bach. Administración  
PRESIDENTE DEL COMITÉ DE SELECCIÓN

  
**YONNY CARRASCO GUEVARA**  
CAF. E.P.  
MIEMBRO DEL COMITÉ DE SELECCIÓN

  
**JUAN ALBERTO CHAPOÑAN TUMES**  
E.C. ADM.  
MIEMBRO DEL COMITÉ DE SELECCIÓN

4. Solicitud para presentar los documentos para perfeccionar el contrato, según orden de prelación, de conformidad con lo previsto en el artículo 141 del Reglamento.
5. Respuesta a la solicitud de acceso al expediente de contratación.
6. Notificación de la orden de compra<sup>20</sup>

Asimismo, me comprometo a remitir la confirmación de recepción, en el plazo máximo de dos (2) días hábiles de recibida la comunicación.

[CONSIGNAR CIUDAD Y FECHA]

.....  
**Firma, Nombres y Apellidos del representante  
común del consorcio**

**Importante**

*La notificación dirigida a la dirección de correo electrónico consignada se entenderá válidamente efectuada cuando la Entidad reciba acuse de recepción.*

  
-----  
**JULIO CÉSAR VALQUIRITUAY**  
Bach. Administración  
PRESIDENTE DEL COMITÉ DE SELECCIÓN

  
-----  
**YONNY CARRASCO GUEVARA**  
CAB. E.P.  
MIEMBRO DEL COMITÉ DE SELECCIÓN

  
-----  
**JUAN ALBERTO CHAPONANTUMES**  
E.C. ADM.  
MIEMBRO DEL COMITÉ DE SELECCIÓN

<sup>20</sup> Cuando el monto del valor estimado del procedimiento o del ítem no supere los doscientos mil Soles (S/ 200,000.00), en caso se haya optado por perfeccionar el contrato con una orden de compra.



## ANEXO N° 2

### DECLARACIÓN JURADA (ART. 52 DEL REGLAMENTO DE LA LEY DE CONTRATACIONES DEL ESTADO)

Señores  
**COMITÉ DE SELECCIÓN**  
**ADJUDICACIÓN SIMPLIFICADA N.º 02-2025-CMEA/CS**  
Presente.-

Mediante el presente el suscrito, postor y/o Representante Legal de [CONSIGNAR EN CASO DE SER PERSONA JURÍDICA], declaro bajo juramento:

- i. No haber incurrido y me obligo a no incurrir en actos de corrupción, así como a respetar el principio de integridad.
- ii. No tener impedimento para postular en el procedimiento de selección ni para contratar con el Estado, conforme al artículo 11 de la Ley de Contrataciones del Estado.
- iii. Conocer las sanciones contenidas en la Ley de Contrataciones del Estado y su Reglamento, así como las disposiciones aplicables de la Ley N° 27444, Ley del Procedimiento Administrativo General.
- iv. Participar en el presente proceso de contratación en forma independiente sin mediar consulta, comunicación, acuerdo, arreglo o convenio con ningún proveedor; y, conocer las disposiciones del Decreto Legislativo N° 1034, Decreto Legislativo que aprueba la Ley de Represión de Conductas Anticompetitivas.
- v. Conocer, aceptar y someterme a las bases, condiciones y reglas del procedimiento de selección.
- vi. Ser responsable de la veracidad de los documentos e información que presento en el presente procedimiento de selección.
- vii. Comprometerme a mantener la oferta presentada durante el procedimiento de selección y a perfeccionar el contrato, en caso de resultar favorecido con la buena pro.

[CONSIGNAR CIUDAD Y FECHA]

.....  
**Firma, Nombres y Apellidos del postor o  
Representante legal, según corresponda**

#### Importante

*En el caso de consorcios, cada integrante debe presentar esta declaración jurada, salvo que sea presentada por el representante común del consorcio.*

  
**JULIO CESAR VALQUI RITUAY**  
Bach. Administración  
PRESIDENTE DEL COMITÉ DE SELECCIÓN

  
**YONNY CARRASCO GUEVARA**  
CAP. E.P.  
MIEMBRO DEL COMITÉ DE SELECCIÓN

  
**JUAN ALBERTO CHAPONÁN TUMES**  
E.C. ADM.  
MIEMBRO DEL COMITÉ DE SELECCIÓN

### ANEXO N° 3

#### DECLARACIÓN JURADA DE CUMPLIMIENTO DE LAS ESPECIFICACIONES TÉCNICAS

Señores

**COMITÉ DE SELECCIÓN**

**ADJUDICACIÓN SIMPLIFICADA N.º 02-2025-CMEA/CS**

Presente.-

Es grato dirigirme a usted, para hacer de su conocimiento que luego de haber examinado las bases y demás documentos del procedimiento de la referencia y, conociendo todos los alcances y las condiciones detalladas en dichos documentos, el postor que suscribe ofrece el [CONSIGNAR EL OBJETO DE LA CONVOCATORIA], de conformidad con las Especificaciones Técnicas que se indican en el numeral 3.1 del Capítulo III de la sección específica de las bases y los documentos del procedimiento.

[CONSIGNAR CIUDAD Y FECHA]

.....  
**Firma, Nombres y Apellidos del postor o  
Representante legal o común, según corresponda**

#### Importante

*Adicionalmente, puede requerirse la presentación de documentación que acredite el cumplimiento de las especificaciones técnicas, conforme a lo indicado en el acápite relacionado al contenido de las ofertas de la presente sección de las bases.*

  
JULIO CESAR VALQUI RITUAY  
Bach. Administración  
PRESIDENTE DEL COMITÉ DE SELECCIÓN

  
YONNY CARRASCO GUEVARA  
CAR.E.P.  
MIEMBRO DEL COMITÉ DE SELECCIÓN

  
JUAN ALBERTO CHAPONÁN TUMES  
E.C. ADM.  
MIEMBRO DEL COMITÉ DE SELECCIÓN



## ANEXO N° 4

### DECLARACIÓN JURADA DE PLAZO DE ENTREGA

Señores

**COMITÉ DE SELECCIÓN**

**ADJUDICACIÓN SIMPLIFICADA N.º 02-2025-CMEA/CS**

Presente.-

Mediante el presente, con pleno conocimiento de las condiciones que se exigen en las bases del procedimiento de la referencia, me comprometo a entregar los bienes objeto del presente procedimiento de selección en el plazo de [CONSIGNAR EL PLAZO OFERTADO. EN CASO DE LA MODALIDAD DE LLAVE EN MANO DETALLAR EL PLAZO DE ENTREGA, SU INSTALACIÓN Y PUESTA EN FUNCIONAMIENTO].

[CONSIGNAR CIUDAD Y FECHA]

.....  
**Firma, Nombres y Apellidos del postor o  
Representante legal o común, según corresponda**

  
JULIO CESAR VALQUI RITUAY  
Bach. Administración  
PRESIDENTE DEL COMITÉ DE SELECCIÓN

  
YONNY CARRASCO GUEVARA  
CAP. E.P.  
MIEMBRO DEL COMITÉ DE SELECCIÓN

  
JUAN ALBERTO CHAPONÁN TUMES  
E.C. ADM.  
MIEMBRO DEL COMITÉ DE SELECCIÓN

## ANEXO N° 5

### PROMESA DE CONSORCIO (Sólo para el caso en que un consorcio se presente como postor)

Señores  
**COMITÉ DE SELECCIÓN**  
**ADJUDICACIÓN SIMPLIFICADA N.º 02-2025-CMEA/CS**  
Presente.-

Los suscritos declaramos expresamente que hemos convenido en forma irrevocable, durante el lapso que dure el procedimiento de selección, para presentar una oferta conjunta a la **ADJUDICACIÓN SIMPLIFICADA N° 02-2025-CMEA/CS**

Asimismo, en caso de obtener la buena pro, nos comprometemos a formalizar el contrato de consorcio, de conformidad con lo establecido por el artículo 140 del Reglamento de la Ley de Contrataciones del Estado, bajo las siguientes condiciones:

- a) Integrantes del consorcio
1. [NOMBRE, DENOMINACIÓN O RAZÓN SOCIAL DEL CONSORCIADO 1].
  2. [NOMBRE, DENOMINACIÓN O RAZÓN SOCIAL DEL CONSORCIADO 2].
- b) Designamos a [CONSIGNAR NOMBRES Y APELLIDOS DEL REPRESENTANTE COMÚN], identificado con [CONSIGNAR TIPO DE DOCUMENTO DE IDENTIDAD] N° [CONSIGNAR NÚMERO DE DOCUMENTO DE IDENTIDAD], como representante común del consorcio para efectos de participar en todos los actos referidos al procedimiento de selección, suscripción y ejecución del contrato correspondiente con [CONSIGNAR NOMBRE DE LA ENTIDAD].

Asimismo, declaramos que el representante común del consorcio no se encuentra impedido, inhabilitado ni suspendido para contratar con el Estado.

- c) Fijamos nuestro domicilio legal común en [.....].
- d) Las obligaciones que corresponden a cada uno de los integrantes del consorcio son las siguientes:

1. OBLIGACIONES DE [NOMBRE, DENOMINACIÓN O RAZÓN SOCIAL DEL CONSORCIADO 1] [ % ]<sup>21</sup>

[DESCRIBIR LAS OBLIGACIONES DEL CONSORCIADO 1]

2. OBLIGACIONES DE [NOMBRE, DENOMINACIÓN O RAZÓN SOCIAL DEL CONSORCIADO 2] [ % ]<sup>22</sup>

[DESCRIBIR LAS OBLIGACIONES DEL CONSORCIADO 2]

TOTAL OBLIGACIONES

100%<sup>23</sup>

[CONSIGNAR CIUDAD Y FECHA]

<sup>21</sup> Consignar únicamente el porcentaje total de las obligaciones, el cual debe ser expresado en número entero, sin decimales.

<sup>22</sup> Consignar únicamente el porcentaje total de las obligaciones, el cual debe ser expresado en número entero, sin decimales.

<sup>23</sup> Este porcentaje corresponde a la sumatoria de los porcentajes de las obligaciones de cada uno de los integrantes del consorcio.



.....  
**Consortiado 1**  
Nombres, apellidos y firma del Consortiado 1  
o de su Representante Legal  
Tipo y N° de Documento de Identidad

.....  
**Consortiado 2**  
Nombres, apellidos y firma del Consortiado 2  
o de su Representante Legal  
Tipo y N° de Documento de Identidad

**Importante**

*De conformidad con el artículo 52 del Reglamento, las firmas de los integrantes del consorcio deben ser legalizadas.*

  
JULIO CESAR FALCONI RITUAY  
Bach. Administración  
PRESIDENTE DEL COMITÉ DE SELECCIÓN

  
YONNY CARRASCO GUEVARA  
CAP. E.P.  
MIEMBRO DEL COMITÉ DE SELECCIÓN

  
JUAN ALBERTO CHAPOÑAN TUMES  
E.C. ADM.  
MIEMBRO DEL COMITÉ DE SELECCIÓN

## ANEXO N° 6

### PRECIO DE LA OFERTA

Señores

**COMITÉ DE SELECCIÓN**

**ADJUDICACIÓN SIMPLIFICADA N.º 02-2025-CMEA/CS**

Presente.-

Es grato dirigirme a usted, para hacer de su conocimiento que, de acuerdo con las bases, mi oferta es la siguiente:

CONCEPTO	CANTIDAD	PRECIO UNITARIO	PRECIO TOTAL
<b>TOTAL</b>			

El precio de la oferta en **SOLES** incluye todos los tributos, seguros, transporte, inspecciones, pruebas y, de ser el caso, los costos laborales conforme a la legislación vigente, así como cualquier otro concepto que pueda tener incidencia sobre el costo del bien a contratar; excepto la de aquellos postores que gocen de alguna exoneración legal, no incluirán en el precio de su oferta los tributos respectivos.

[CONSIGNAR CIUDAD Y FECHA]

.....  
**Firma, Nombres y Apellidos del postor o  
Representante legal o común, según corresponda**

#### Importante

- En caso que el postor reduzca su oferta, según lo previsto en el artículo 68 del Reglamento, debe presentar nuevamente este Anexo.
- El postor que goce de alguna exoneración legal, debe indicar que su oferta no incluye el tributo materia de la exoneración, debiendo incluir el siguiente texto:

"Mi oferta no incluye [CONSIGNAR EL TRIBUTO MATERIA DE LA EXONERACIÓN]".

*El postor puede presentar el precio de su oferta en un solo documento o documentos independientes, en los ítems que se presente*

  
JULIO CESAR VALQUI RITUAY  
Bach. Administración  
PRESIDENTE DEL COMITÉ DE SELECCIÓN

  
YONNY CARRASCO GUEVARA  
CAP. E.P.  
MIEMBRO DEL COMITÉ DE SELECCIÓN

  
JUAN ALBERTO CHAPONANTUMES  
E.C. ADM.  
MIEMBRO DEL COMITÉ DE SELECCIÓN



ANEXO N° 8

EXPERIENCIA DEL POSTOR EN LA ESPECIALIDAD

Señores  
**COMITÉ DE SELECCIÓN**  
**ADJUDICACIÓN SIMPLIFICADA N.º 02-2025-CMIEA/CS**  
Presente.-

Mediante el presente, el suscrito detalla la siguiente EXPERIENCIA EN LA ESPECIALIDAD:

Nº	CLIENTE	OBJETO DEL CONTRATO	Nº CONTRATO / O/C / COMPROBANTE DE PAGO	FECHA DEL CONTRATO O CP <sup>24</sup>	FECHA DE LA CONFORMIDAD DE SER EL CASO <sup>25</sup>	EXPERIENCIA PROVENIENTE <sup>26</sup> DE:	MONEDA	IMPORTE <sup>27</sup>	TIPO DE CAMBIO VENTA <sup>28</sup>	MONTO FACTURADO ACUMULADO <sup>29</sup>
1										
2										
3										
4										

24

Se refiere a la fecha de suscripción del contrato, de la emisión de la Orden de Compra o de cancelación del comprobante de pago, según corresponda.

25

Únicamente, cuando la fecha del perfeccionamiento del contrato, sea previa a los ocho (8) años anteriores a la fecha de presentación de ofertas, caso en el cual el postor debe acreditar que la conformidad se emitió dentro de dicho periodo.

26

Si el titular de la experiencia no es el postor, consignar si dicha experiencia corresponde a la matriz en caso que el postor sea sucursal, o fue transmitida por reorganización societaria, debiendo acompañar la documentación sustentatoria correspondiente. Al respecto, según la Opinión N° 216-2017/DTN "Considerando que la sociedad matriz y la sucursal constituyen la misma persona jurídica, la sucursal puede acreditar como suya la experiencia de su matriz". Del mismo modo, según lo previsto en la Opinión N° 010-2013/DTN, "... en una operación de reorganización societaria que comprende tanto una fusión como una escisión, la sociedad resultante podrá acreditar como suya la experiencia de la sociedad incorporada o absorbida, que se extingue producto de la fusión; asimismo, si en virtud de la escisión se transfiere un bloque patrimonial consistente en una línea de negocio completa, la sociedad resultante podrá acreditar como suya la experiencia de la sociedad escindida, correspondiente a la línea de negocio transmitida. De esta manera, la sociedad resultante podrá emplear la experiencia transmitida, como consecuencia de la reorganización societaria antes descrita, en los futuros procesos de selección en los que participe".

27

Se refiere al monto del contrato ejecutado incluido adicionales y reducciones, de ser el caso.

28

El tipo de cambio venta debe corresponder al publicado por la SBS correspondiente a la fecha de suscripción del contrato, de la emisión de la Orden de Compra o de cancelación del comprobante de pago, según corresponda.

29

Consignar en la moneda establecida en las bases.

**JULIO CESAR VALCQUI RITUAY**  
Bach. Administración  
PRESIDENTE DEL COMITÉ DE SELECCIÓN

**YONNY CARRASCO GUEVARA**  
CAF. E.P.  
MIEMBRO DEL COMITÉ DE SELECCIÓN

**JUAN ALBERTO CHAPONAN TUMES**  
E.C. ADM.  
MIEMBRO DEL COMITÉ DE SELECCIÓN

N°	CLIENTE	OBJETO DEL CONTRATO	N° CONTRATO / O/C / COMPROBANTE DE PAGO	FECHA DEL CONTRATO O CP <sup>24</sup>	FECHA DE LA CONFORMIDAD DE SER EL CASO <sup>25</sup>	EXPERIENCIA PROVENIENTE <sup>26</sup> DE:	MONEDA	IMPORTE <sup>27</sup>	TIPO DE CAMBIO VENTA <sup>28</sup>	MONTO FACTURADO ACUMULADO <sup>29</sup>
5										
6										
7										
8										
9										
10										
...										
20										
TOTAL										

[CONSIGNAR CIUDAD Y FECHA]

Firma, Nombres y Apellidos del postor o Representante legal o común, según corresponda

JUAN ALBERTO CHAPONAN TUMES  
E.C. ADM.  
MIEMBRO DEL COMITÉ DE SELECCIÓN

YONMY CARRASCO GUEVARA  
CAP. E.P.  
MIEMBRO DEL COMITÉ DE SELECCIÓN

98 JULIO CESAR VALQUI RITUAY  
Bach. Administración  
PRESIDENTE DEL COMITÉ DE SELECCIÓN



ANEXO N° 9

DECLARACIÓN JURADA  
(NUMERAL 49.4 DEL ARTÍCULO 49 DEL REGLAMENTO)

Señores

COMITÉ DE SELECCIÓN

ADJUDICACIÓN SIMPLIFICADA N.º 02-2025-CMEA/CS

Presente.-

Mediante el presente el suscrito, postor y/o Representante Legal de [CONSIGNAR EN CASO DE SER PERSONA JURÍDICA], declaro que la experiencia que acredito de la empresa [CONSIGNAR LA DENOMINACIÓN DE LA PERSONA JURÍDICA] como consecuencia de una reorganización societaria, no se encuentra en el supuesto establecido en el numeral 49.4 del artículo 49 del Reglamento.

[CONSIGNAR CIUDAD Y FECHA]

.....  
Firma, Nombres y Apellidos del postor o  
Representante legal, según corresponda

**Importante**

*A efectos de cautelar la veracidad de esta declaración, el postor puede verificar la información de la Relación de Proveedores Sancionados por el Tribunal de Contrataciones del Estado con Sanción Vigente en <http://portal.osce.gob.pe/mp/content/relación-de-proveedores-sancionados>.*

*También le asiste dicha facultad al órgano encargado de las contrataciones o al órgano de la Entidad al que se le haya asignado la función de verificación de la oferta presentada por el postor ganador de la buena pro.*

  
JULIO CESAR VALQUI RITUAY  
Bach. Administración  
PRESIDENTE DEL COMITÉ DE SELECCIÓN

  
YONNY CARRASCO GUEVARA  
CAP. E.P.  
MIEMBRO DEL COMITÉ DE SELECCIÓN

  
JUAN ALBERTO CHAPONAN TUMES  
E.C. ADM.  
MIEMBRO DEL COMITÉ DE SELECCIÓN

## ANEXO N° 10

### SOLICITUD DE BONIFICACIÓN DEL CINCO POR CIENTO (5%) POR TENER LA CONDICIÓN DE MICRO Y PEQUEÑA EMPRESA

Señores

**COMITÉ DE SELECCIÓN**

**ADJUDICACIÓN SIMPLIFICADA N.º 02-2025-CMEA/CS**

Presente.-

Mediante el presente el suscrito, postor y/o Representante legal de [CONSIGNAR EN CASO DE SER PERSONA JURÍDICA], solicito la asignación de la bonificación del cinco por ciento (5%) sobre el puntaje total obtenido, debido a que mi representada cuenta con la condición de micro y pequeña empresa.

[CONSIGNAR CIUDAD Y FECHA]

.....  
**Firma, Nombres y Apellidos del postor o  
Representante legal o común, según corresponda**

#### Importante

- Para asignar la bonificación, el órgano encargado de las contrataciones o comité de selección, según corresponda, verifica la página web del Ministerio de Trabajo y Promoción del Empleo en la sección consulta de empresas acreditadas en el REMYPE en el link <http://www2.trabajo.gob.pe/servicios-en-linea-2-2/>.
- Para que un consorcio pueda acceder a la bonificación, cada uno de sus integrantes debe cumplir con la condición de micro y pequeña empresa.

  
JULIO CESAR VALQUI RITUAY  
Bach. Administración  
PRESIDENTE DEL COMITÉ DE SELECCIÓN

  
YONNY CARRASCO GUEVARA  
CAP. E.P.  
MIEMBRO DEL COMITÉ DE SELECCIÓN

  
JUAN ALBERTO CHAPONÁN TUMES  
E.C. ADM.  
MIEMBRO DEL COMITÉ DE SELECCIÓN



ANEXO N° 11

**AUTORIZACIÓN DE NOTIFICACIÓN DE LA DECISIÓN DE LA ENTIDAD SOBRE LA  
SOLICITUD DE AMPLIACIÓN DE PLAZO MEDIANTE MEDIOS ELECTRÓNICOS DE  
COMUNICACIÓN**

**(DOCUMENTO A PRESENTAR EN EL PERFECCIONAMIENTO DEL CONTRATO)**

Señores

**COMITÉ DE SELECCIÓN**

**ADJUDICACIÓN SIMPLIFICADA N.º 02-2025-CMEA/CS**

Presente.-

El que se suscribe, [...], postor adjudicado y/o Representante Legal de [CONSIGNAR EN CASO DE SER PERSONA JURÍDICA], identificado con [CONSIGNAR TIPO DE DOCUMENTO DE IDENTIDAD] N° [CONSIGNAR NÚMERO DE DOCUMENTO DE IDENTIDAD], autorizo que durante la ejecución del contrato se me notifique al correo electrónico [INDICAR EL CORREO ELECTRÓNICO] lo siguiente:

✓ Notificación de la decisión de la Entidad respecto a la solicitud de ampliación de plazo.

[CONSIGNAR CIUDAD Y FECHA]

.....  
**Firma, Nombres y Apellidos del postor o  
Representante legal o común, según  
corresponda**

**Importante**

*La notificación de la decisión de la Entidad respecto a la solicitud de ampliación de plazo se efectúa por medios electrónicos de comunicación, siempre que se cuente con la autorización correspondiente y sea posible obtener un acuse de recibo a través del mecanismo utilizado.*

  
**JULIO CESAR VALQUI RITUAY**  
Bach. Administración  
PRESIDENTE DEL COMITÉ DE SELECCIÓN

  
**YONNY CARRASCO GUEVARA**  
CAP. E.P.  
MIEMBRO DEL COMITÉ DE SELECCIÓN

  
**JUAN ALBERTO CHAPONAN TUMES**  
E.C. ADM.  
MIEMBRO DEL COMITÉ DE SELECCIÓN