

PLANO PERIMETRICO
ESCALA: 1/750

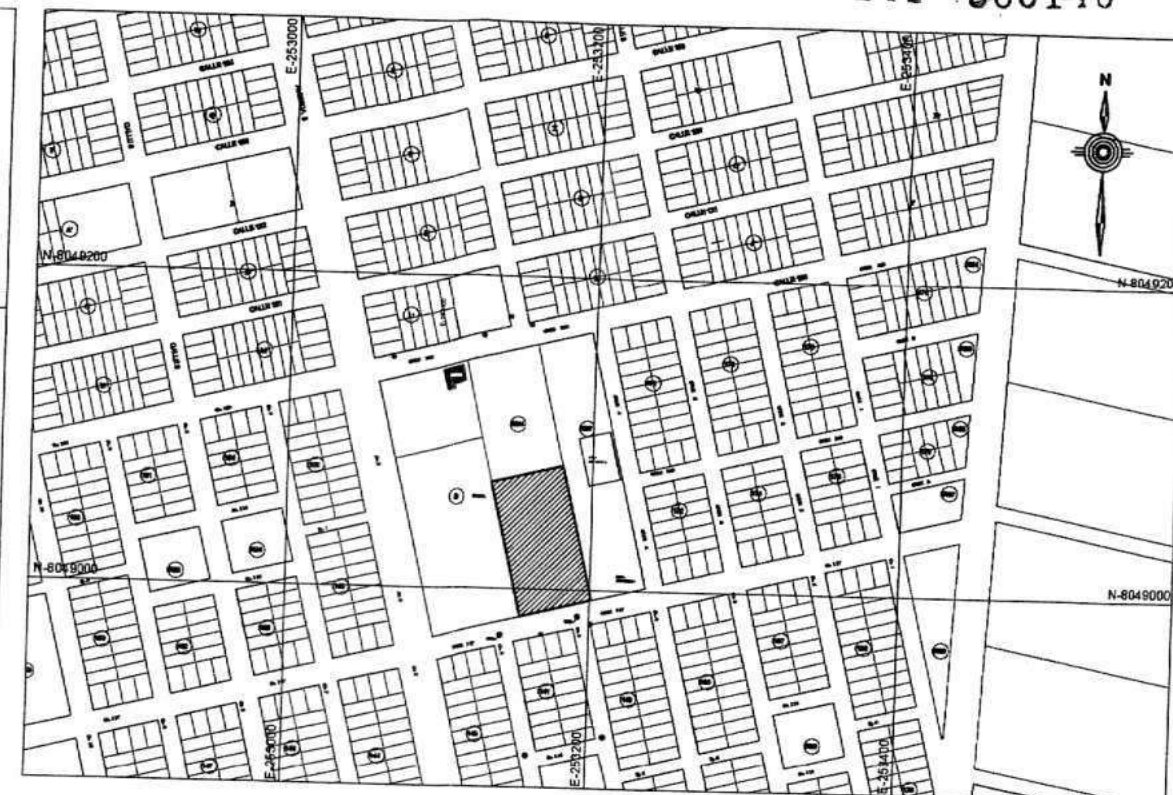

PLANO DE UBICACION
ESCALA: 1/5000

Rosendo Soncco Landio
INGENIERO CIVIL
CIP. N° 85138

CUADRO DE CONSTRUCCION					
VERTICE	LADO	DIST.	ANGULO	ESTE	NORTE
A	A - B	86.67	270°0'0"	253134.179	8049066.695
B	B - C	48.00	270°0'0"	253154.563	8048982.455
C	C - D	86.67	270°0'0"	253201.217	8048993.744
D	D - A	48.00	269°59'60"	253180.832	8049077.984



Area: 4160.240 m²
Area: 0.4160 ha
Perimetro: 269.343 m

Wilberth Velasquez Velasquez
Ingeniero Civil
Reg. CIP N° 161782

				ENTIDAD: MUNICIPALIDAD PROVINCIAL DE ILO				DIBUJO		
PROYECTO: "AMPLIACION DE LOS SERVICIOS DEL CENTRO INTEGRAL DE ATENCION AL ADULTO MAYOR DISTRITO DE ILO, PROVINCIA DE ILO - DEPARTAMENTO DE MOQUEGUA"								LAMINA N°:		
PLANO: PERIMETRICO Y UBICACION								PU-01		
REGION:	PROVINCIA:	DISTRITO:	SECTOR:	REGION:	PROVINCIA:	DISTRITO:	SECTOR:			
MOQUEGUA	ILO	ILO	PAMPA INALAMERICA	MOQUEGUA	ILO	ILO	PAMPA INALAMERICA			
Responsable:				ESCALA:				FECHA:		
				INDICADA:		OCTUBRE - 2022				



Arq. Edgar Palacios U.
CAP 11855

	ENTRADA			FECHA		DIBUJO	
	MUNICIPALIDAD PROVINCIAL DE ILO						
	PROYECTO "AMPLIACION DE LOS SERVICIOS DEL CENTRO INTEGRAL DE ATENCION AL ADULTO MAYOR DISTRITO DE ILO, PROVINCIA DE ILO - DEPARTAMENTO DE MOQUEGUA"						
	PLANO						
ARQUITECTURA - S.U.M. - CORTES Y ELEVACIONES							
REGION	PROVINCIA	DISTRITO	SECCION				
MOQUEGUA	ILO	ILO	PAMPA INALAMBRICA				
Responsable:	SUSANA		TECNO				
		INDICADA	NOV - 2022				



CORTE D-D
ESCALA: 1/100



CORTE E-E
ESCALA: 1/100



ELEVACION PRINCIPAL
ESCALA: 1/100

Wilder Velazquez Velazquez
Ingeniero Civil
CIP N° 161782

Rosendo Sotillo Landio
Ingeniero Civil
CIP N° 85138

Art. Edgar Palacios U.
CAP 11855

Municipalidad Provincial de Ilo
Certifico que la presente copia Fotostática es
exacta reproducción del original que tuvo a
vista e hiciera constatar.
ILO, 31 MAR. 2023
[Firma]
Ing. Juan Carlos Ccoqui
REGISTRARIO



ENTIDAD: MUNICIPALIDAD PROVINCIAL DE ILO			
PROYECTO: "AMPLIACION DE LOS SERVICIOS DEL CENTRO INTEGRAL DE ATENCION AL ADULTO MAYOR DISTRITO DE ILO, PROVINCIA DE ILO - DEPARTAMENTO DE MOQUEGUA"			
PLANO: ARQUITECTURA - CORTES Y ELEVACIONES			
REGION: MOQUEGUA	PROVINCIA: ILO	DISTRITO: PAMPA INALAMERICA	SECTOR: PAMPA INALAMERICA
Responsable:		INDICADA	NOV - 2022

A-03

- ESPECIFICACIONES TÉCNICAS
- Perfiles L ASTM A-36
 - Barras lisas ASTM A-36
 - Planchas ASTM A-36
 - Perfiles tubulares A500 Gr. B
 - Soldadura E70XX

ESTRUCTURA METALICA - SALON DE USOS MULTIPLES
Placas Base
Esc: 1/75

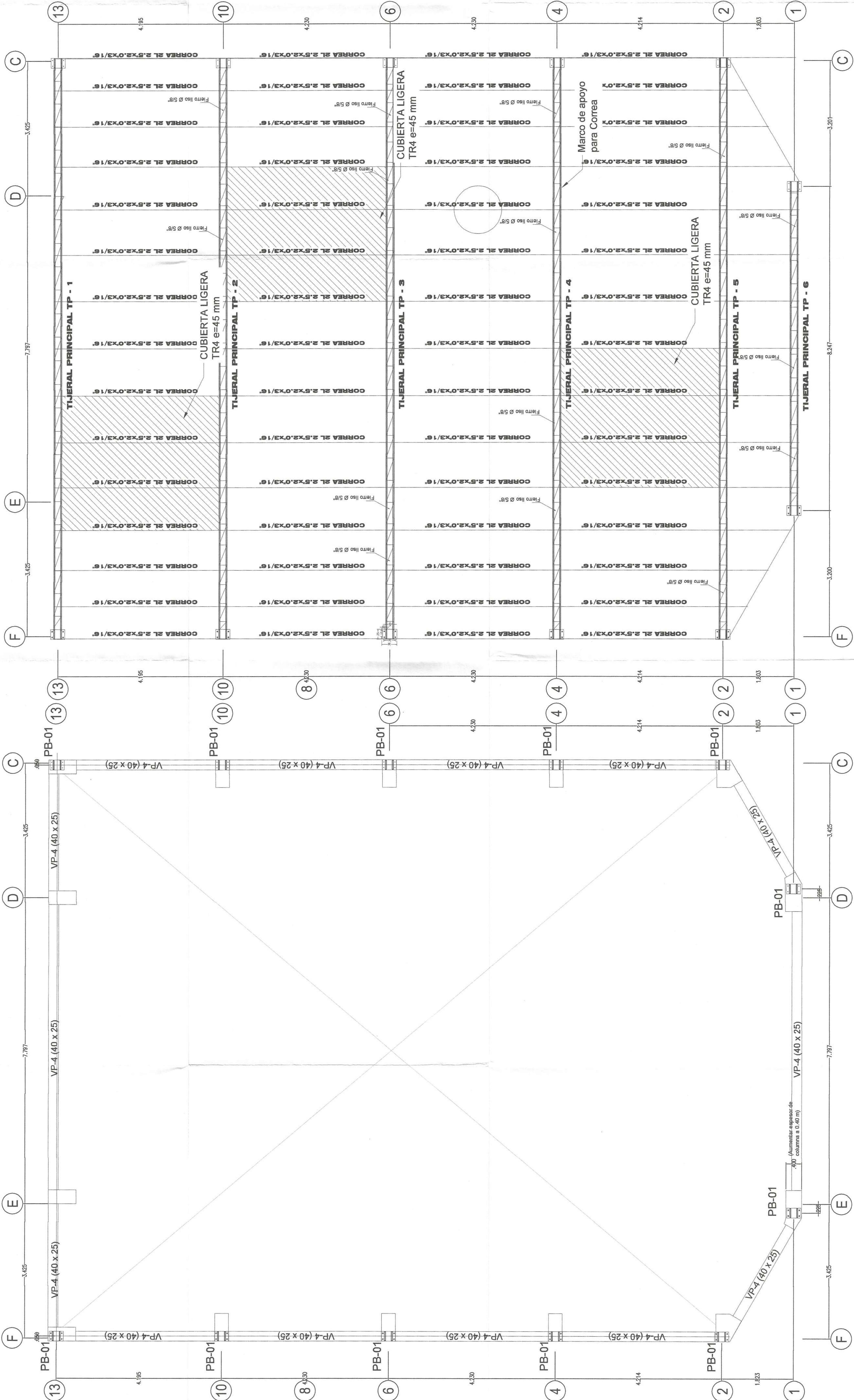

ESTRUCTURA METALICA - SALON DE USOS MULTIPLES
Esc: 1/75



PLANO CLAVE
Escala 1/500

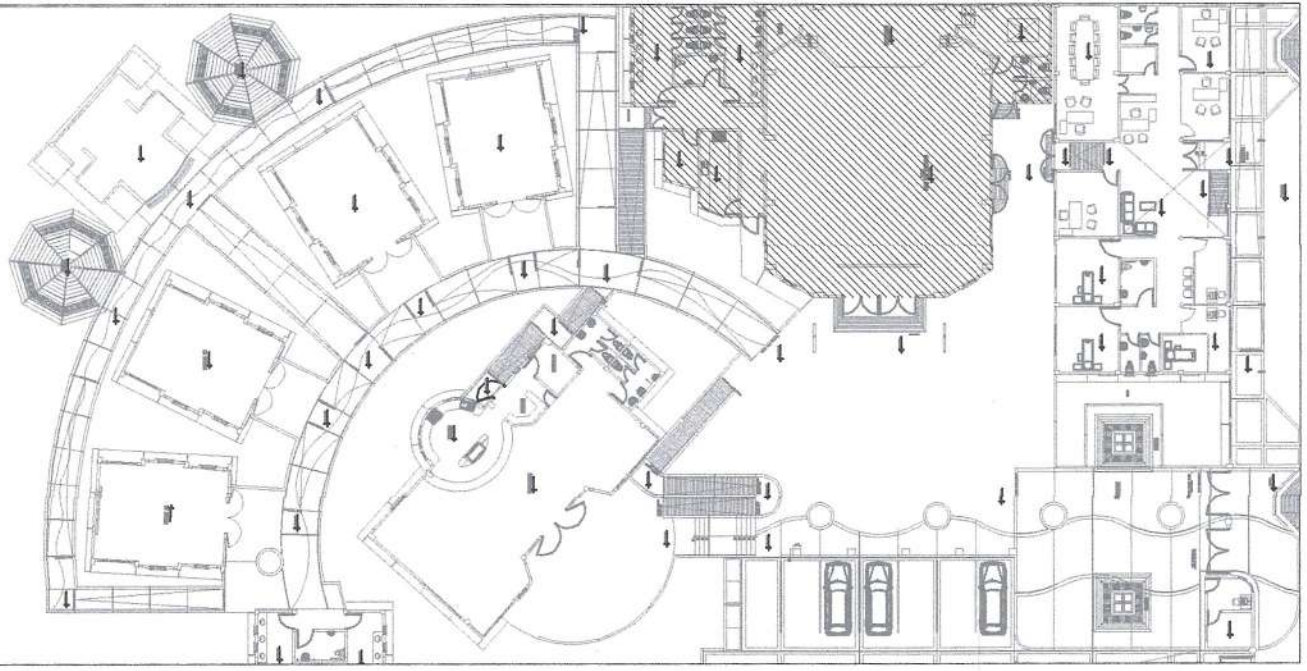

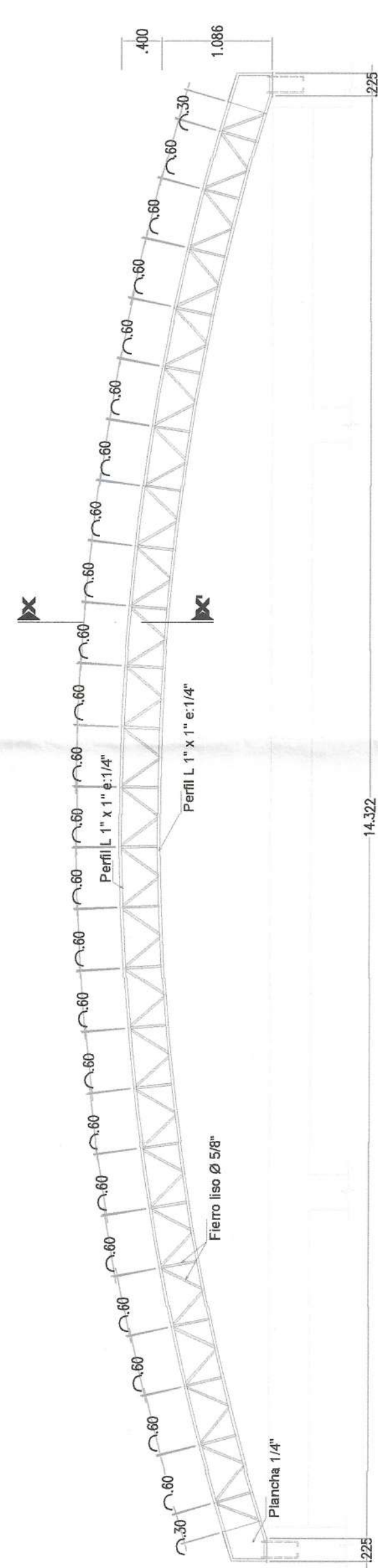

ELEVACION DE TIJERAL TP - 1
ESCALA 1:100

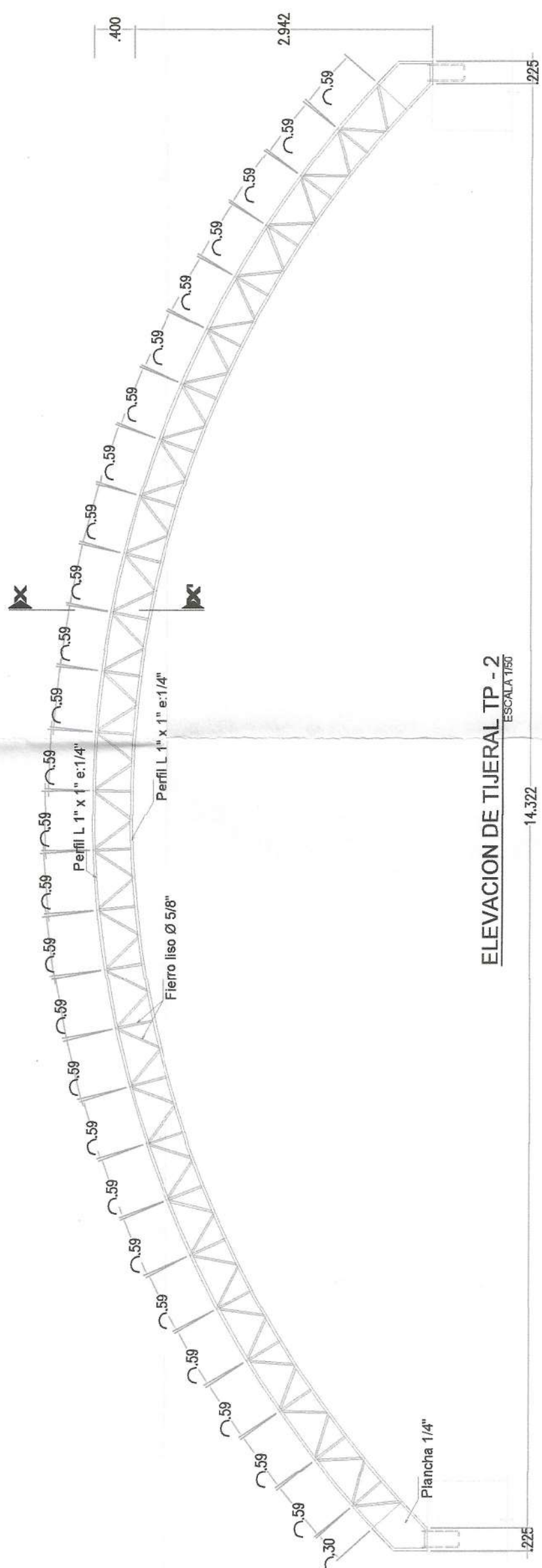

ELEVACION DE TIJERAL TP - 2
ESCALA 1:100

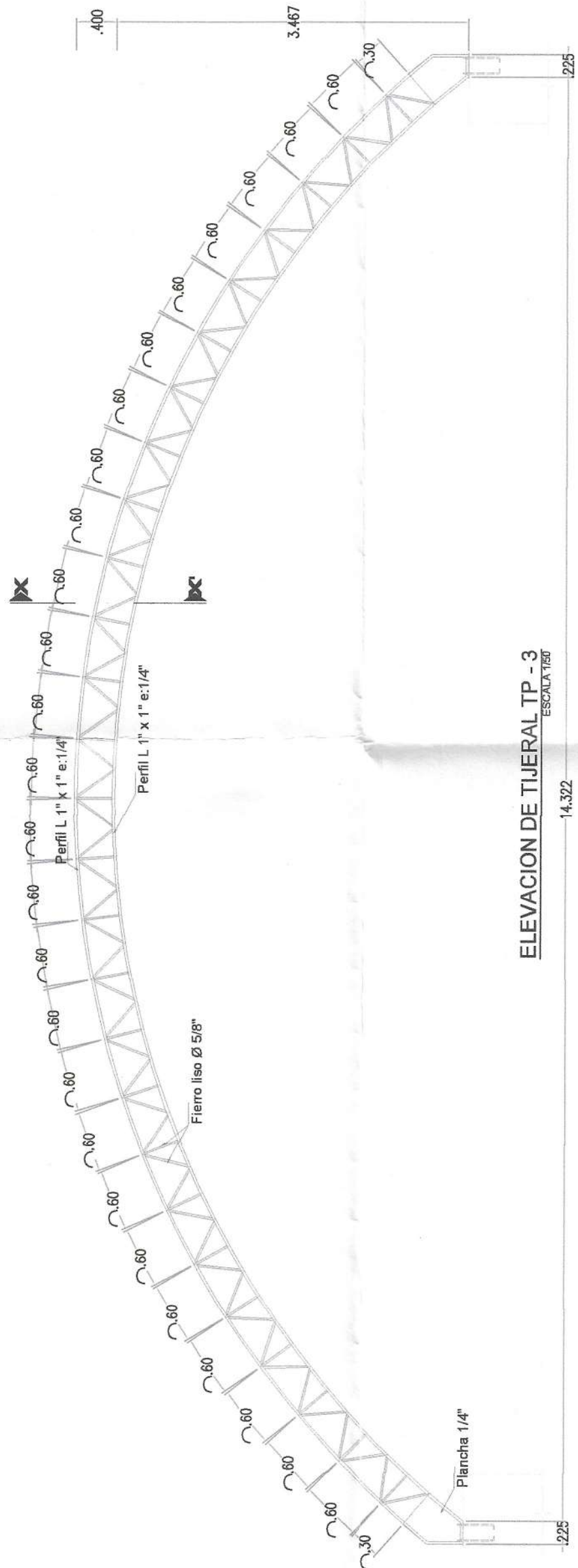

ELEVACION DE TIJERAL TP - 3
ESCALA 1:100

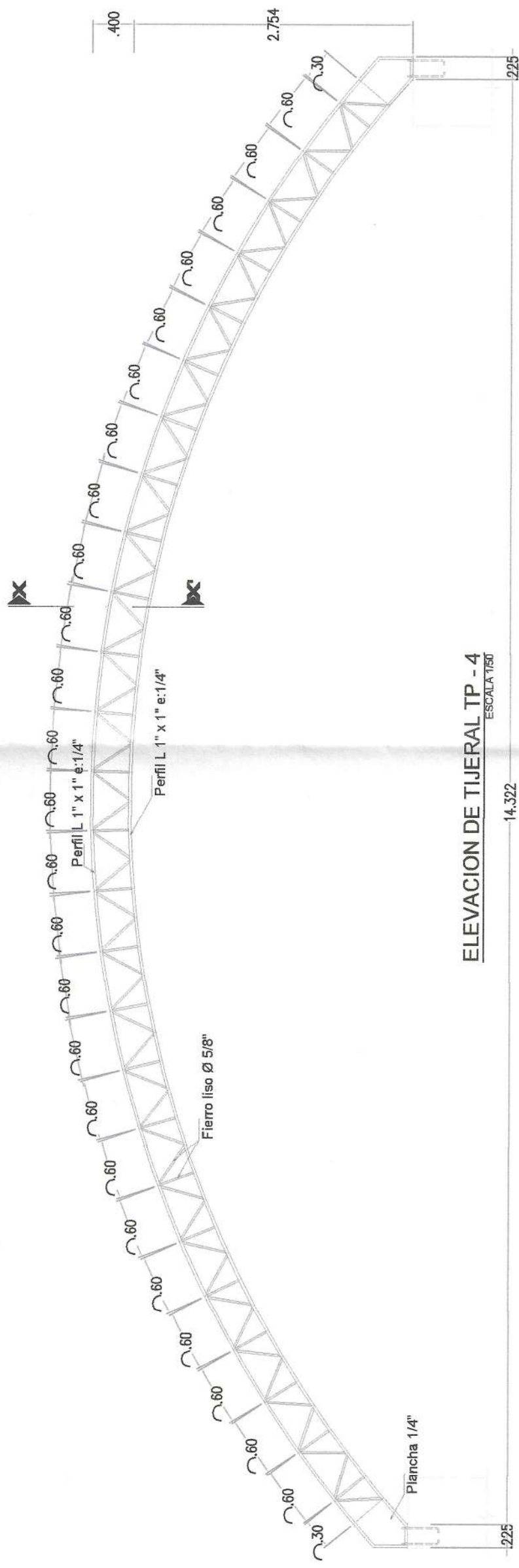

ELEVACION DE TIJERAL TP - 4
ESCALA 1:100

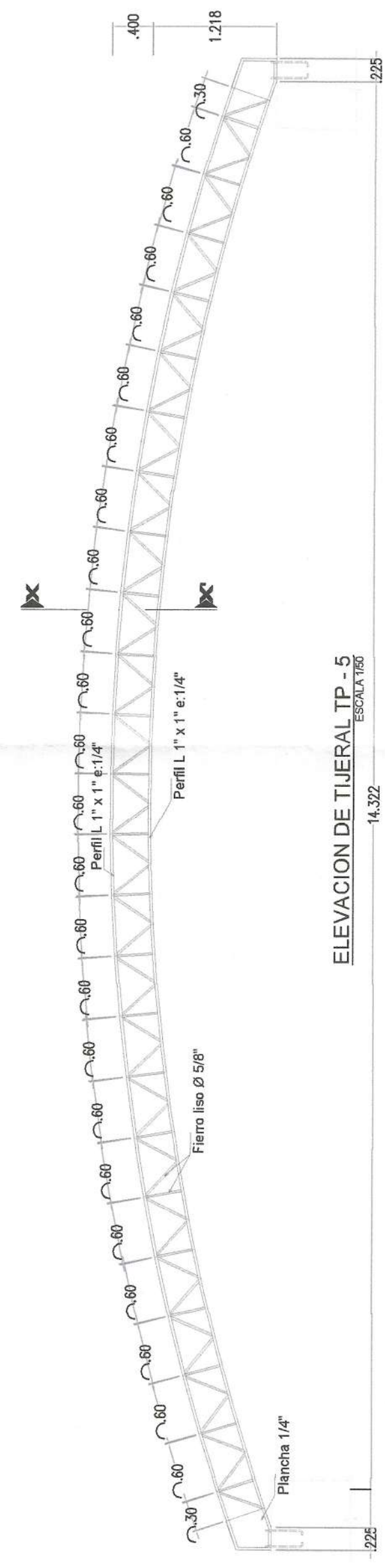

ELEVACION DE TIJERAL TP - 5
ESCALA 1:100

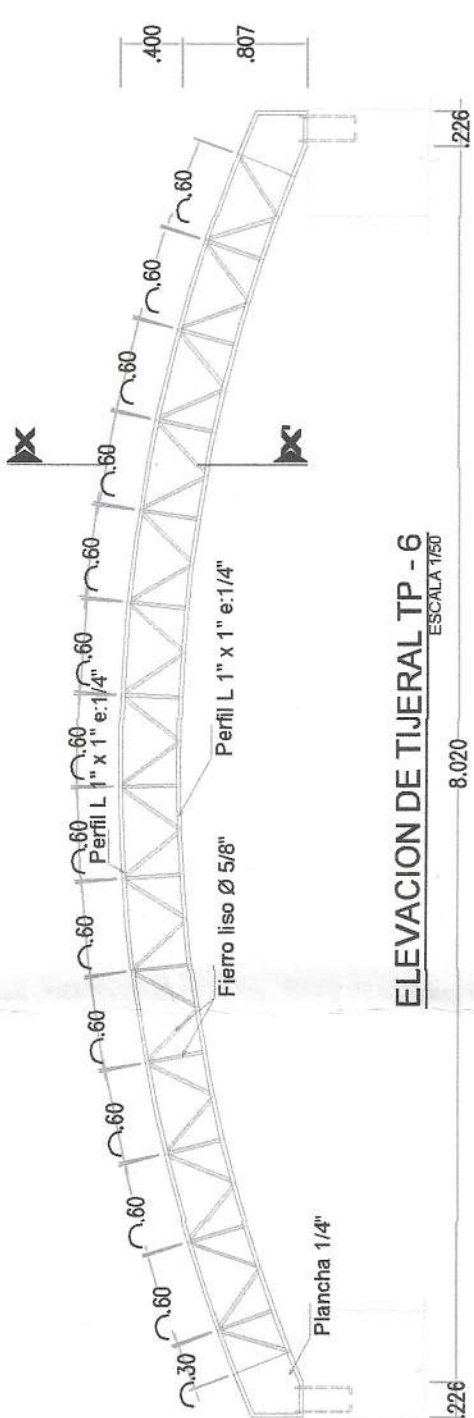

ELEVACION DE TIJERAL TP - 6
ESCALA 1:100

