

BASES INTEGRADAS DE ADJUDICACIÓN SIMPLIFICADA PARA LA CONTRATACIÓN DE SERVICIOS EN GENERAL

Aprobado mediante Directiva N°001-2019-OSCE/CD



SUB DIRECCIÓN DE NORMATIVIDAD – DIRECCIÓN TÉCNICO NORMATIVA
ORGANISMO SUPERVISOR DE LAS CONTRATACIONES DEL ESTADO - OSCE

SIMBOLOGÍA UTILIZADA:

N°	Símbolo	Descripción
1	[ABC] / [.....]	La información solicitada dentro de los corchetes sombreados debe ser completada por la Entidad durante la elaboración de las bases.
2	[ABC] / [.....]	Es una indicación, o información que deberá ser completada por la Entidad con posterioridad al otorgamiento de la buena pro para el caso específico de la elaboración de la PROFORMA DEL CONTRATO; o por los proveedores, en el caso de los ANEXOS de la oferta.
3	<div>Importante</div> <ul style="list-style-type: none"> • Abc 	Se refiere a consideraciones importantes a tener en cuenta por el órgano encargado de las contrataciones o comité de selección, según corresponda y por los proveedores.
4	<div>Advertencia</div> <ul style="list-style-type: none"> • Abc 	Se refiere a advertencias a tener en cuenta por el órgano encargado de las contrataciones o comité de selección, según corresponda y por los proveedores.
5	<div>Importante para la Entidad</div> <ul style="list-style-type: none"> • Xyz 	Se refiere a consideraciones importantes a tener en cuenta por el órgano encargado de las contrataciones o comité de selección, según corresponda y deben ser eliminadas una vez culminada la elaboración de las bases.

CARACTERÍSTICAS DEL DOCUMENTO:

Las bases estándar deben ser elaboradas en formato WORD, y deben tener las siguientes características:

N°	Características	Parámetros
1	Márgenes	Superior : 2.5 cm Inferior: 2.5 cm Izquierda: 2.5 cm Derecha: 2.5 cm
2	Fuente	Arial
3	Estilo de Fuente	Normal: Para el contenido en general Cursiva: Para el encabezado y pie de página Para las Consideraciones importantes (Ítem 3 del cuadro anterior)
4	Color de Fuente	Automático: Para el contenido en general Azul : Para las Consideraciones importantes (Ítem 3 del cuadro anterior)
5	Tamaño de Letra	16 : Para las dos primeras hojas de las Secciones General y Específica 11 : Para el nombre de los Capítulos. 10 : Para el cuerpo del documento en general 9 : Para el encabezado y pie de página Para el contenido de los cuadros, pudiendo variar, según la necesidad 8 : Para las Notas al pie
6	Alineación	Justificada: Para el contenido en general y notas al pie. Centrada : Para la primera página, los títulos de las Secciones y nombres de los Capítulos)
7	Interlineado	Sencillo
8	Espaciado	Anterior : 0 Posterior : 0
9	Subrayado	Para los nombres de las Secciones y para resaltar o hacer hincapié en algún concepto

INSTRUCCIONES DE USO:

- Una vez registrada la información solicitada dentro de los corchetes sombreados en gris, el texto deberá quedar en letra tamaño 10, con estilo normal, sin formato de negrita y sin sombreado.
- La nota **IMPORTANTE** no puede ser modificada ni eliminada en la Sección General. En el caso de la Sección Específica debe seguirse la instrucción que se indica en dicha nota.

Elaboradas en enero de 2019

Modificadas en marzo, junio y diciembre de 2019, julio 2020, julio y diciembre 2021, junio y octubre de 2022



BASES INTEGRADAS DE ADJUDICACIÓN SIMPLIFICADA PARA LA CONTRATACIÓN DE SERVICIOS EN GENERAL

ADJUDICACIÓN SIMPLIFICADA N° 36-2024-OGESS-HC/CS

PRIMERA CONVOCATORIA

**CONTRATACIÓN DEL "SERVICIO DE MANTENIMIENTO
CORRECTIVO Y ACONDICIONAMIENTO DE AMBIENTES
EN EL PUESTO DE SALUD I-1 NUEVO TARAPOTO,
UNGETS BELLAVISTA - REGION SAN MARTIN"**

DEBER DE COLABORACIÓN

La Entidad y todo proveedor que se someta a las presentes Bases, sea como participante, postor y/o contratista, deben conducir su actuación conforme a los principios previstos en la Ley de Contrataciones del Estado.

En este contexto, se encuentran obligados a prestar su colaboración al OSCE y a la Secretaría Técnica de la Comisión de Defensa de la Libre Competencia del INDECOPI, en todo momento según corresponda a sus competencias, a fin de comunicar presuntos casos de fraude, colusión y corrupción por parte de los funcionarios y servidores de la Entidad, así como los proveedores y demás actores que participan en el proceso de contratación.

De igual forma, deben poner en conocimiento del OSCE y a la Secretaría Técnica de la Comisión de Defensa de la Libre Competencia del INDECOPI los indicios de conductas anticompetitivas que se presenten durante el proceso de contratación, en los términos del Decreto Legislativo N° 1034, "Ley de Represión de Conductas Anticompetitivas", o norma que la sustituya, así como las demás normas de la materia.

La Entidad y todo proveedor que se someta a las presentes Bases, sea como participante, postor y/o contratista del proceso de contratación deben permitir al OSCE o a la Secretaría Técnica de la Comisión de Defensa de la Libre Competencia del INDECOPI el acceso a la información referida a las contrataciones del Estado que sea requerida, prestar testimonio o absolución de posiciones que se requieran, entre otras formas de colaboración.

SECCIÓN GENERAL

DISPOSICIONES COMUNES DEL PROCEDIMIENTO DE SELECCIÓN

(ESTA SECCIÓN NO DEBE SER MODIFICADA EN NINGÚN EXTREMO, BAJO SANCIÓN DE NULIDAD)

CAPÍTULO I ETAPAS DEL PROCEDIMIENTO DE SELECCIÓN

1.1. REFERENCIAS

Cuando en el presente documento se mencione la palabra Ley, se entiende que se está haciendo referencia a la Ley N° 30225, Ley de Contrataciones del Estado, y cuando se mencione la palabra Reglamento, se entiende que se está haciendo referencia al Reglamento de la Ley de Contrataciones del Estado aprobado por Decreto Supremo N° 344-2018-EF.

Las referidas normas incluyen sus respectivas modificaciones, de ser el caso.

1.2. CONVOCATORIA

Se realiza a través de su publicación en el SEACE de conformidad con lo señalado en el artículo 54 del Reglamento, en la fecha señalada en el calendario del procedimiento de selección, debiendo adjuntar las bases y resumen ejecutivo.

1.3. REGISTRO DE PARTICIPANTES

El registro de participantes se realiza conforme al artículo 55 del Reglamento. En el caso de un consorcio, basta que se registre uno (1) de sus integrantes.

Importante

- *Para registrarse como participante en un procedimiento de selección convocado por las Entidades del Estado Peruano, es necesario que los proveedores cuenten con inscripción vigente y estar habilitados ante el Registro Nacional de Proveedores (RNP) que administra el Organismo Supervisor de las Contrataciones del Estado (OSCE). Para obtener mayor información, se puede ingresar a la siguiente dirección electrónica: www.rnp.gob.pe.*
- *Los proveedores que deseen registrar su participación deben ingresar al SEACE utilizando su Certificado SEACE (usuario y contraseña). Asimismo, deben observar las instrucciones señaladas en el documento de orientación "Guía para el registro de participantes electrónico" publicado en <https://www2.seace.gob.pe/>.*
- *En caso los proveedores no cuenten con inscripción vigente en el RNP y/o se encuentren inhabilitados o suspendidos para ser participantes, postores y/o contratistas, el SEACE restringirá su registro, quedando a potestad de estos intentar nuevamente registrar su participación en el procedimiento de selección en cualquier otro momento, dentro del plazo establecido para dicha etapa, siempre que haya obtenido la vigencia de su inscripción o quedado sin efecto la sanción que le impuso el Tribunal de Contrataciones del Estado.*

1.4. FORMULACIÓN DE CONSULTAS Y OBSERVACIONES A LAS BASES

La formulación de consultas y observaciones a las bases se efectúa de conformidad con lo establecido en los numerales 72.1 y 72.2 del artículo 72 del Reglamento, así como el literal a) del artículo 89 del Reglamento.

Importante

No pueden formularse consultas ni observaciones respecto del contenido de una ficha de homologación aprobada. Las consultas y observaciones que se formulen sobre el particular, se tienen como no presentadas.

1.5. ABSOLUCIÓN DE CONSULTAS, OBSERVACIONES E INTEGRACIÓN DE BASES

La absolución de consultas, observaciones e integración de las bases se realizan conforme a las disposiciones previstas en el numeral 72.4 del artículo 72 del Reglamento y el literal a) del artículo 89 del Reglamento.

Importante

- *No se absolverán consultas y observaciones a las bases que se presenten en forma física.*
- *Cuando exista divergencia entre lo indicado en el pliego de absolución de consultas y observaciones y la integración de bases, prevalece lo absuelto en el referido pliego; sin perjuicio, del deslinde de responsabilidades correspondiente.*

1.6. FORMA DE PRESENTACIÓN DE OFERTAS

Las ofertas se presentan conforme lo establecido en el artículo 59 y en el artículo 90 del Reglamento.

Las declaraciones juradas, formatos o formularios previstos en las bases que conforman la oferta deben estar debidamente firmados por el postor (firma manuscrita o digital, según la Ley N° 27269, Ley de Firmas y Certificados Digitales¹). Los demás documentos deben ser visados por el postor. En el caso de persona jurídica, por su representante legal, apoderado o mandatario designado para dicho fin y, en el caso de persona natural, por este o su apoderado. No se acepta el pegado de la imagen de una firma o visto. Las ofertas se presentan foliadas.

Importante

- *Los formularios electrónicos que se encuentran en el SEACE y que los proveedores deben llenar para presentar sus ofertas, tienen carácter de declaración jurada.*
- *En caso la información contenida en los documentos escaneados que conforman la oferta no coincida con lo declarado a través del SEACE, prevalece la información declarada en los documentos escaneados.*
- *No se tomarán en cuenta las ofertas que se presenten en físico a la Entidad.*

1.7. PRESENTACIÓN Y APERTURA DE OFERTAS

El participante presentará su oferta de manera electrónica a través del SEACE, desde las 00:01 horas hasta las 23:59 horas del día establecido para el efecto en el cronograma del procedimiento; adjuntando el archivo digitalizado que contenga los documentos que conforman la oferta de acuerdo a lo requerido en las bases.

El participante debe verificar antes de su envío, bajo su responsabilidad, que el archivo pueda ser descargado y su contenido sea legible.

Importante

Los integrantes de un consorcio no pueden presentar ofertas individuales ni conformar más de un consorcio en un procedimiento de selección, o en un determinado ítem cuando se trate de procedimientos de selección según relación de ítems.

¹ Para mayor información sobre la normativa de firmas y certificados digitales ingresar a: <https://www.indecopi.gob.pe/web/firmas-digitales/firmar-y-certificados-digitales>

En la apertura electrónica de la oferta, el órgano encargado de las contrataciones o el comité de selección, según corresponda, verifica la presentación de lo exigido en la sección específica de las bases de conformidad con el numeral 73.2 del artículo 73 del Reglamento y determina si las ofertas responden a las características y/o requisitos y condiciones de los Términos de Referencia, detallados en la sección específica de las bases. De no cumplir con lo requerido, la oferta se considera no admitida.

1.8. EVALUACIÓN DE LAS OFERTAS

La evaluación de las ofertas se realiza conforme a lo establecido en el numeral 74.1 y el literal a) del numeral 74.2 del artículo 74 del Reglamento.

En el supuesto de que dos (2) o más ofertas empaten, la determinación del orden de prelación de las ofertas empatadas se efectúa siguiendo estrictamente el orden establecido en el numeral 91.1 del artículo 91 del Reglamento.

El desempate mediante sorteo se realiza de manera electrónica a través del SEACE.

Importante

En el caso de contratación de servicios en general que se presten fuera de la provincia de Lima y Callao, cuyo valor estimado no supere los doscientos mil Soles (S/ 200,000.00), a solicitud del postor se asigna una bonificación equivalente al diez por ciento (10%) sobre el puntaje total obtenido por los postores con domicilio en la provincia donde prestará el servicio, o en las provincias colindantes, sean o no pertenecientes al mismo departamento o región. El domicilio es el consignado en la constancia de inscripción ante el RNP². Lo mismo aplica en el caso de procedimientos de selección por relación de ítems, cuando algún ítem no supera el monto señalado anteriormente.

1.9. CALIFICACIÓN DE OFERTAS

La calificación de las ofertas se realiza conforme a lo establecido en los numerales 75.1 y 75.2 del artículo 75 del Reglamento.

1.10. SUBSANACIÓN DE LAS OFERTAS

La subsanación de las ofertas se sujeta a lo establecido en el artículo 60 del Reglamento. El plazo que se otorgue para la subsanación no puede ser inferior a un (1) día hábil

La solicitud de subsanación se realiza de manera electrónica a través del SEACE y será remitida al correo electrónico consignado por el postor al momento de realizar su inscripción en el RNP, siendo su responsabilidad el permanente seguimiento de las notificaciones a dicho correo. La notificación de la solicitud se entiende efectuada el día de su envío al correo electrónico.

La presentación de las subsanaciones se realiza a través del SEACE. No se tomará en cuenta la subsanación que se presente en físico a la Entidad.

1.11. RECHAZO DE LAS OFERTAS

Previo al otorgamiento de la buena pro, el órgano encargado de las contrataciones o el comité de selección, según corresponda, revisa las ofertas económicas que cumplen los requisitos de calificación, de conformidad con lo establecido para el rechazo de ofertas, previsto en el artículo 68 del Reglamento, de ser el caso.

² La constancia de inscripción electrónica se visualizará en el portal web del Registro Nacional de Proveedores: www.mpp.gob.pe

De rechazarse alguna de las ofertas calificadas, el órgano encargado de las contrataciones o el comité de selección, según corresponda, revisa el cumplimiento de los requisitos de calificación de los postores que siguen en el orden de prelación, en caso las hubiere.

1.12. OTORGAMIENTO DE LA BUENA PRO

Definida la oferta ganadora, el órgano encargado de las contrataciones o el comité de selección, según corresponda, otorga la buena pro mediante su publicación en el SEACE, incluyendo el cuadro comparativo y las actas debidamente motivadas de los resultados de la admisión, no admisión, evaluación, calificación, descalificación, rechazo y el otorgamiento de la buena pro.

1.13. CONSENTIMIENTO DE LA BUENA PRO

Cuando se hayan presentado dos (2) o más ofertas, el consentimiento de la buena pro se produce a los cinco (5) días hábiles siguientes de la notificación de su otorgamiento, sin que los postores hayan ejercido el derecho de interponer el recurso de apelación.

En caso que se haya presentado una sola oferta, el consentimiento de la buena pro se produce el mismo día de la notificación de su otorgamiento.

El consentimiento del otorgamiento de la buena pro se publica en el SEACE al día hábil siguiente de producido.

Importante

Una vez consentido el otorgamiento de la buena pro, el órgano encargado de las contrataciones o el órgano de la Entidad al que se haya asignado tal función realiza la verificación de la oferta presentada por el postor ganador de la buena pro conforme lo establecido en el numeral 64.6 del artículo 64 del Reglamento.

CAPÍTULO II

SOLUCIÓN DE CONTROVERSIAS DURANTE EL PROCEDIMIENTO DE SELECCIÓN

2.1. RECURSO DE APELACIÓN

A través del recurso de apelación se pueden impugnar los actos dictados durante el desarrollo del procedimiento de selección hasta antes del perfeccionamiento del contrato.

El recurso de apelación se presenta ante la Entidad convocante, y es conocido y resuelto por su Titular, cuando el valor estimado sea igual o menor a cincuenta (50) UIT. Cuando el valor estimado sea mayor a dicho monto, el recurso de apelación se presenta ante y es resuelto por el Tribunal de Contrataciones del Estado.

En los procedimientos de selección según relación de ítems, el valor estimado total del procedimiento determina ante quién se presenta el recurso de apelación.

Los actos que declaren la nulidad de oficio, la cancelación del procedimiento de selección y otros actos emitidos por el Titular de la Entidad que afecten la continuidad de este, se impugnan ante el Tribunal de Contrataciones del Estado.

Importante

- *Una vez otorgada la buena pro, el órgano encargado de las contrataciones o el comité de selección, según corresponda, está en la obligación de permitir el acceso de los participantes y postores al expediente de contratación, salvo la información calificada como secreta, confidencial o reservada por la normativa de la materia, a más tardar dentro del día siguiente de haberse solicitado por escrito.*

Luego de otorgada la buena pro no se da a conocer las ofertas cuyos requisitos de calificación no fueron analizados y revisados por el órgano encargado de las contrataciones o el comité de selección, según corresponda.

- *A efectos de recoger la información de su interés, los postores pueden valerse de distintos medios, tales como: (i) la lectura y/o toma de apuntes, (ii) la captura y almacenamiento de imágenes, e incluso (iii) pueden solicitar copia de la documentación obrante en el expediente, siendo que, en este último caso, la Entidad deberá entregar dicha documentación en el menor tiempo posible, previo pago por tal concepto.*
- *El recurso de apelación se presenta ante la Mesa de Partes del Tribunal o ante las oficinas desconcentradas del OSCE, o en la Unidad de Trámite Documentario de la Entidad, según corresponda.*

2.2. PLAZOS DE INTERPOSICIÓN DEL RECURSO DE APELACIÓN

La apelación contra el otorgamiento de la buena pro o contra los actos dictados con anterioridad a ella se interpone dentro de los cinco (5) días hábiles siguientes de haberse notificado el otorgamiento de la buena pro.

La apelación contra los actos dictados con posterioridad al otorgamiento de la buena pro, contra la declaración de nulidad, cancelación y declaratoria de desierto del procedimiento, se interpone dentro de los cinco (5) días hábiles siguientes de haberse tomado conocimiento del acto que se desea impugnar.

CAPÍTULO III DEL CONTRATO

3.1. PERFECCIONAMIENTO DEL CONTRATO

Los plazos y el procedimiento para perfeccionar el contrato se realiza conforme a lo indicado en el artículo 141 del Reglamento.

El contrato se perfecciona con la suscripción del documento que lo contiene, salvo en los contratos cuyo monto del valor estimado no supere los doscientos mil Soles (S/ 200,000.00), en los que se puede perfeccionar con la recepción de la orden de servicios, conforme a lo previsto en la sección específica de las bases.

En el caso de procedimientos de selección por relación de ítems, se puede perfeccionar el contrato con la suscripción del documento o con la recepción de una orden de servicios, cuando el valor estimado del ítem corresponda al parámetro establecido en el párrafo anterior.

Importante

El órgano encargado de las contrataciones o el comité de selección, según corresponda, debe consignar en la sección específica de las bases la forma en que se perfeccionará el contrato, sea con la suscripción del contrato o la recepción de la orden de servicios. En caso la Entidad perfeccione el contrato con la recepción de la orden de servicios no debe incluir la proforma del contrato establecida en el Capítulo V de la sección específica de las bases.

Para perfeccionar el contrato, el postor ganador de la buena pro debe presentar los documentos señalados en el artículo 139 del Reglamento y los previstos en la sección específica de las bases.

3.2. GARANTÍAS

Las garantías que deben otorgar los postores y/o contratistas, según corresponda, son las de fiel cumplimiento del contrato y por los adelantos.

3.2.1. GARANTÍA DE FIEL CUMPLIMIENTO

Como requisito indispensable para perfeccionar el contrato, el postor ganador debe entregar a la Entidad la garantía de fiel cumplimiento del mismo por una suma equivalente al diez por ciento (10%) del monto del contrato original. Esta se mantiene vigente hasta la conformidad de la recepción de la prestación a cargo del contratista.

3.2.2. GARANTÍA DE FIEL CUMPLIMIENTO POR PRESTACIONES ACCESORIAS

En las contrataciones que conllevan la ejecución de prestaciones accesorias, tales como mantenimiento, reparación o actividades afines, se otorga una garantía adicional por una suma equivalente al diez por ciento (10%) del monto del contrato de la prestación accesoria, la misma que debe ser renovada periódicamente hasta el cumplimiento total de las obligaciones garantizadas.

Importante

- *En los contratos cuyos montos sean iguales o menores a doscientos mil Soles (S/ 200,000.00), no corresponde presentar garantía de fiel cumplimiento de contrato ni garantía de fiel cumplimiento por prestaciones accesorias. Dicha excepción también aplica a los contratos derivados de procedimientos de selección por relación de ítems, cuando el monto del ítem adjudicado o la sumatoria de los montos de los ítems adjudicados no superen el monto señalado anteriormente, conforme a lo dispuesto en el literal a) del artículo 152 del Reglamento.*
- *En los contratos periódicos de prestación de servicios en general que celebren las Entidades con las micro y pequeñas empresas, estas últimas pueden otorgar como garantía de fiel cumplimiento el diez por ciento (10%) del monto del contrato, porcentaje que es retenido por la Entidad durante la primera mitad del número total de pagos a realizarse, de forma prorrateada en cada pago, con cargo a ser devuelto a la finalización del mismo, conforme lo establecen los numerales 149.4 y 149.5 del artículo 149 del Reglamento y el numeral 151.2 del artículo 151 del Reglamento.*

3.2.3. GARANTÍA POR ADELANTO

En caso se haya previsto en la sección específica de las bases la entrega de adelantos, el contratista debe presentar una garantía emitida por idéntico monto conforme a lo estipulado en el artículo 153 del Reglamento.

3.3. REQUISITOS DE LAS GARANTÍAS

Las garantías que se presenten deben ser incondicionales, solidarias, irrevocables y de realización automática en el país, al solo requerimiento de la Entidad. Asimismo, deben ser emitidas por empresas que se encuentren bajo la supervisión directa de la Superintendencia de Banca, Seguros y Administradoras Privadas de Fondos de Pensiones y que cuenten con clasificación de riesgo B o superior. Asimismo, deben estar autorizadas para emitir garantías; o estar consideradas en la última lista de bancos extranjeros de primera categoría que periódicamente publica el Banco Central de Reserva del Perú.

Importante

Corresponde a la Entidad verificar que las garantías presentadas por el postor ganador de la buena pro y/o contratista cumplan con los requisitos y condiciones necesarios para su aceptación y eventual ejecución, sin perjuicio de la determinación de las responsabilidades funcionales que correspondan.

Advertencia

Los funcionarios de las Entidades no deben aceptar garantías emitidas bajo condiciones distintas a las establecidas en el presente numeral, debiendo tener en cuenta lo siguiente:

- 1. La clasificadora de riesgo que asigna la clasificación a la empresa que emite la garantía debe encontrarse listada en el portal web de la SBS (<http://www.sbs.gob.pe/sistema-financiero/clasificadoras-de-riesgo>).*
- 2. Se debe identificar en la página web de la clasificadora de riesgo respectiva, cuál es la clasificación vigente de la empresa que emite la garantía, considerando la vigencia a la fecha de emisión de la garantía.*
- 3. Para fines de lo establecido en el artículo 148 del Reglamento, la clasificación de riesgo B, incluye las clasificaciones B+ y B.*
- 4. Si la empresa que otorga la garantía cuenta con más de una clasificación de riesgo emitida por distintas empresas listadas en el portal web de la SBS, bastará que en una de ellas cumpla con la clasificación mínima establecida en el Reglamento.*

En caso exista alguna duda sobre la clasificación de riesgo asignada a la empresa emisora de la garantía, se deberá consultar a la clasificadora de riesgos respectiva.

De otro lado, además de cumplir con el requisito referido a la clasificación de riesgo, a efectos de verificar si la empresa emisora se encuentra autorizada por la SBS para emitir garantías, debe revisarse el portal web de dicha Entidad (<http://www.sbs.gob.pe/sistema-financiero/relacion-de-empresas-que-se-encuentran-autorizadas-a-emitir-cartas-fianza>).

Los funcionarios competentes deben verificar la autenticidad de la garantía a través de los mecanismos establecidos (consulta web, teléfono u otros) por la empresa emisora.

3.4. EJECUCIÓN DE GARANTÍAS

La Entidad puede solicitar la ejecución de las garantías conforme a los supuestos contemplados en el artículo 155 del Reglamento.

3.5. ADELANTOS

La Entidad puede entregar adelantos directos al contratista, los que en ningún caso exceden en conjunto del treinta por ciento (30%) del monto del contrato original, siempre que ello haya sido previsto en la sección específica de las bases.

3.6. PENALIDADES

3.6.1. PENALIDAD POR MORA EN LA EJECUCIÓN DE LA PRESTACIÓN

En caso de retraso injustificado del contratista en la ejecución de las prestaciones objeto del contrato, la Entidad le aplica automáticamente una penalidad por mora por cada día de atraso, de conformidad con el artículo 162 del Reglamento.

3.6.2. OTRAS PENALIDADES

La Entidad puede establecer penalidades distintas a la mencionada en el numeral precedente, según lo previsto en el artículo 163 del Reglamento y lo indicado en la sección específica de las bases.

Estos dos tipos de penalidades se calculan en forma independiente y pueden alcanzar cada una un monto máximo equivalente al diez por ciento (10%) del monto del contrato vigente, o de ser el caso, del ítem que debió ejecutarse.

3.7. INCUMPLIMIENTO DEL CONTRATO

Las causales para la resolución del contrato, serán aplicadas de conformidad con el artículo 36 de la Ley y 164 del Reglamento.

3.8. PAGOS

El pago se realiza después de ejecutada la respectiva prestación, pudiendo contemplarse pagos a cuenta, según la forma establecida en la sección específica de las bases o en el contrato.

La Entidad paga las contraprestaciones pactadas a favor del contratista dentro de los diez (10) días calendario siguientes de otorgada la conformidad de los servicios, siempre que se verifiquen las condiciones establecidas en el contrato para ello, bajo responsabilidad del funcionario competente.

La conformidad se emite en un plazo máximo de siete (7) días de producida la recepción salvo que se requiera efectuar pruebas que permitan verificar el cumplimiento de la obligación, en cuyo caso la conformidad se emite en un plazo máximo de quince (15) días, bajo responsabilidad del funcionario que debe emitir la conformidad.

En el caso que se haya suscrito contrato con un consorcio, el pago se realizará de acuerdo a lo que se indique en el contrato de consorcio.

Advertencia

En caso de retraso en los pagos a cuenta o pago final por parte de la Entidad, salvo que se deba a caso fortuito o fuerza mayor, esta reconoce al contratista los intereses legales correspondientes, de conformidad con el artículo 39 de la Ley y 171 del Reglamento, debiendo repetir contra los responsables de la demora injustificada.

3.9. DISPOSICIONES FINALES

Todos los demás aspectos del presente procedimiento no contemplados en las bases se regirán supletoriamente por la Ley y su Reglamento, así como por las disposiciones legales vigentes.

SECCIÓN ESPECÍFICA

CONDICIONES ESPECIALES DEL PROCEDIMIENTO DE SELECCIÓN

(EN ESTA SECCIÓN LA ENTIDAD DEBERÁ COMPLETAR LA INFORMACIÓN EXIGIDA, DE ACUERDO A LAS INSTRUCCIONES INDICADAS)

CAPÍTULO I GENERALIDADES

1.1. ENTIDAD CONVOCANTE

Nombre : OFICINA DE GESTIÓN DE SERVICIOS DE SALUD HUALLAGA CENTRAL
RUC N° : 20531319991
Domicilio legal : JR. ARICA NRO. 205 SAN MARTIN - MARISCAL CACERES - JUANJUI
Teléfono: :
Correo electrónico: : logisticaogess402.alt@gmail.com

1.2. OBJETO DE LA CONVOCATORIA

El presente procedimiento de selección tiene por objeto la contratación del servicio de **“SERVICIO DE MANTENIMIENTO CORRECTIVO Y ACONDICIONAMIENTO DE AMBIENTES EN EL PUESTO DE SALUD I-1 NUEVO TARAPOTO, UNGETS BELLAVISTA - REGION SAN MARTIN”**.

1.3. EXPEDIENTE DE CONTRATACIÓN

El expediente de contratación fue aprobado mediante FORMATO N° 02 / 2391-2024-DIRESA-OGESS-HC/DG el 05/11/2024.

1.4. FUENTE DE FINANCIAMIENTO

RECURSOS DETERMINADOS

1.5. SISTEMA DE CONTRATACIÓN

El presente procedimiento se rige por el sistema de Suma Alzada, de acuerdo con lo establecido en el expediente de contratación respectivo.

1.6. DISTRIBUCIÓN DE LA BUENA PRO

No corresponde.

1.7. ALCANCES DEL REQUERIMIENTO

El alcance de la prestación está definido en el Capítulo III de la presente sección de las bases.

1.8. PLAZO DE PRESTACIÓN DEL SERVICIO

Los servicios materia de la presente convocatoria se prestarán en el plazo de setenta y cinco (75) días calendarios, contabilizados a partir del día siguiente de suscrito el Contrato y de la suscripción de Acta de inicio de trabajos, en concordancia con lo establecido en el expediente de contratación.

1.9. COSTO DE REPRODUCCIÓN Y ENTREGA DE BASES

Los participantes registrados tienen el derecho de recabar un ejemplar de las bases, para cuyo efecto deben cancelar el monto de S/ 12.00 (Doce 00/100 soles) en caja de la entidad, sitio en el

Jr. Arica N°205 – Juanjui – Mariscal Cáceres – San Martín.

Importante

El costo de entrega de un ejemplar de las bases no puede exceder el costo de su reproducción.

1.10. BASE LEGAL

- Ley N° 31953 - Ley de Presupuesto del Sector Público para el Año Fiscal 2024.
- Ley N° 31954 - Ley de Equilibrio Financiero del Presupuesto del Sector Público del año fiscal 2024.
- Reglamento Nacional de Edificaciones
- NTS 113-MINSA/DGIEM
- Reglamento de la Ley N° 29783, Ley de Seguridad y Salud en el Trabajo.
- Decreto Legislativo N°1155, que dicta medidas destinadas a mejorar la calidad del servicio y declara de interés público el mantenimiento de la infraestructura y el equipamiento en los establecimientos de salud a nivel nacional.
- Decreto Supremo N°42-F, que aprueba el Reglamento de Seguridad Industrial.
- Ley N° 26842, Ley general de salud
- Ley N° 28611, ley general del ambiente.
- Otras normas vigentes

Las referidas normas incluyen sus respectivas modificaciones, de ser el caso.

CAPÍTULO II DEL PROCEDIMIENTO DE SELECCIÓN

2.1. CALENDARIO DEL PROCEDIMIENTO DE SELECCIÓN

Según el cronograma de la ficha de selección de la convocatoria publicada en el SEACE.

Importante

De conformidad con la vigesimosegunda Disposición Complementaria Final del Reglamento, en caso la Entidad (Ministerios y sus organismos públicos, programas o proyectos adscritos) haya difundido el requerimiento a través del SEACE siguiendo el procedimiento establecido en dicha disposición, no procede formular consultas u observaciones al requerimiento.

2.2. CONTENIDO DE LAS OFERTAS

La oferta contendrá, además de un índice de documentos³, la siguiente documentación:

2.2.1. Documentación de presentación obligatoria

2.2.1.1. Documentos para la admisión de la oferta

- a) Declaración jurada de datos del postor. (**Anexo N° 1**)
- b) Documento que acredite la representación de quien suscribe la oferta.

En caso de persona jurídica, copia del certificado de vigencia de poder del representante legal, apoderado o mandatario designado para tal efecto.

En caso de persona natural, copia del documento nacional de identidad o documento análogo, o del certificado de vigencia de poder otorgado por persona natural, del apoderado o mandatario, según corresponda.

En el caso de consorcios, este documento debe ser presentado por cada uno de los integrantes del consorcio que suscriba la promesa de consorcio, según corresponda.

Advertencia

De acuerdo con el artículo 4 del Decreto Legislativo N° 1246, las Entidades están prohibidas de exigir a los administrados o usuarios la información que puedan obtener directamente mediante la interoperabilidad a que se refieren los artículos 2 y 3 de dicho Decreto Legislativo. En esa medida, si la Entidad es usuaria de la Plataforma de Interoperabilidad del Estado – PIDE⁴ y siempre que el servicio web se encuentre activo en el Catálogo de Servicios de dicha plataforma, no corresponderá exigir el certificado de vigencia de poder y/o documento nacional de identidad.

- c) Declaración jurada de acuerdo con el literal b) del artículo 52 del Reglamento (**Anexo N°2**)
- d) Declaración jurada de cumplimiento de los Términos de Referencia contenidos en el numeral 3.1 del Capítulo III de la presente sección. (**Anexo N° 3**)

³ La omisión del índice no determina la no admisión de la oferta.

⁴ Para mayor información de las Entidades usuarias y del Catálogo de Servicios de la Plataforma de Interoperabilidad del Estado – PIDE ingresar al siguiente enlace <https://www.gobiernodigital.gob.pe/interoperabilidad/>

- e) Declaración jurada de plazo de prestación del servicio. **(Anexo N° 4)**⁵
- f) Promesa de consorcio con firmas legalizadas, de ser el caso, en la que se consigne los integrantes, el representante común, el domicilio común y las obligaciones a las que se compromete cada uno de los integrantes del consorcio así como el porcentaje equivalente a dichas obligaciones. **(Anexo N° 5)**
- g) El precio de la oferta en Soles. Adjuntar obligatoriamente el **Anexo N° 6**.

El precio total de la oferta y los subtotales que lo componen son expresados con dos (2) decimales. Los precios unitarios pueden ser expresados con más de dos (2) decimales.

Importante

- *El órgano encargado de las contrataciones o el comité de selección, según corresponda, verifica la presentación de los documentos requeridos. De no cumplir con lo requerido, la oferta se considera no admitida.*
- *En caso de requerir estructura de costos o análisis de precios, esta se presenta para el perfeccionamiento del contrato.*

2.2.1.2. Documentos para acreditar los requisitos de calificación

Incorporar en la oferta los documentos que acreditan los “**Requisitos de Calificación**” que se detallan en el numeral 3.2 del Capítulo III de la presente sección de las bases.

2.2.2. Documentación de presentación facultativa:

- a) En el caso de microempresas y pequeñas empresas integradas por personas con discapacidad, o en el caso de consorcios conformados en su totalidad por estas empresas, deben presentar la constancia o certificado con el cual acredite su inscripción en el Registro de Empresas Promocionales para Personas con Discapacidad⁶.
- b) Solicitud de bonificación por tener la condición de micro y pequeña empresa. **(Anexo N° 11)**
- c) Los postores que apliquen el beneficio de la exoneración del IGV previsto en la Ley N° 27037, Ley de Promoción de la Inversión en la Amazonía, deben presentar la Declaración Jurada de cumplimiento de condiciones para la aplicación de la exoneración del IGV **(Anexo N° 7)**.

Advertencia

El órgano encargado de las contrataciones o el comité de selección, según corresponda, no podrá exigir al postor la presentación de documentos que no hayan sido indicados en los acápites “Documentos para la admisión de la oferta”, “Requisitos de calificación” y “Factores de evaluación”.

⁵ En caso de considerar como factor de evaluación la mejora del plazo de prestación del servicio, el plazo ofertado en dicho anexo servirá también para acreditar este factor.

⁶ Dicho documento se tendrá en consideración en caso de empate, conforme a lo previsto en el artículo 91 del Reglamento.

2.3. REQUISITOS PARA PERFECCIONAR EL CONTRATO

El postor ganador de la buena pro debe presentar los siguientes documentos para perfeccionar el contrato:

- a) Garantía de fiel cumplimiento del contrato (de corresponder).
- b) Garantía de fiel cumplimiento por prestaciones accesorias, de ser el caso.
- c) Contrato de consorcio con firmas legalizadas ante Notario de cada uno de los integrantes, de ser el caso.
- d) Código de cuenta interbancaria (CCI) o, en el caso de proveedores no domiciliados, el número de su cuenta bancaria y la entidad bancaria en el exterior.
- e) Copia de la vigencia del poder del representante legal de la empresa que acredite que cuenta con facultades para perfeccionar el contrato, cuando corresponda.
- f) Copia de DNI del postor en caso de persona natural, o de su representante legal en caso de persona jurídica.

Advertencia

De acuerdo con el artículo 4 del Decreto Legislativo N° 1246, las Entidades están prohibidas de exigir a los administrados o usuarios la información que puedan obtener directamente mediante la interoperabilidad a que se refieren los artículos 2 y 3 de dicho Decreto Legislativo. En esa medida, si la Entidad es usuaria de la Plataforma de Interoperabilidad del Estado – PIDE⁷ y siempre que el servicio web se encuentre activo en el Catálogo de Servicios de dicha plataforma, no corresponderá exigir los documentos previstos en los literales e) y f).

- g) Domicilio para efectos de la notificación durante la ejecución del contrato.
- h) Autorización de notificación de la decisión de la Entidad sobre la solicitud de ampliación de plazo mediante medios electrónicos de comunicación⁸. (Anexo N° 12).
- i) Detalle de los precios unitarios del precio ofertado⁹.
- j) Estructura de costos¹⁰.

Importante

- *En caso que el postor ganador de la buena pro sea un consorcio, las garantías que presente este para el perfeccionamiento del contrato, así como durante la ejecución contractual, de ser el caso, además de cumplir con las condiciones establecidas en el artículo 33 de la Ley y en el artículo 148 del Reglamento, deben consignar expresamente el nombre completo o la denominación o razón social de los integrantes del consorcio, en calidad de garantizados, de lo contrario no podrán ser aceptadas por las Entidades. No se cumple el requisito antes indicado si se consigna únicamente la denominación del consorcio, conforme lo dispuesto en la Directiva Participación de Proveedores en Consorcio en las Contrataciones del Estado”.*
- *En los contratos periódicos de prestación de servicios en general que celebren las Entidades con las micro y pequeñas empresas, estas últimas pueden otorgar como garantía de fiel cumplimiento el diez por ciento (10%) del monto del contrato, porcentaje que es retenido por la Entidad durante la primera mitad del número total de pagos a realizarse, de forma prorrateada en cada pago, con cargo a ser devuelto a la finalización del mismo, conforme lo establece el numeral 149.4 del artículo 149 y el numeral 151.2 del artículo 151 del Reglamento. Para dicho efecto los postores deben encontrarse registrados en el REMYPE, consignando en la Declaración Jurada de Datos del Postor (Anexo N° 1) o en la solicitud de retención de la garantía durante el perfeccionamiento del contrato, que tienen la condición de MYPE, lo cual será verificado por la Entidad en el link <http://www2.trabajo.gob.pe/servicios-en-linea-2-2> opción consulta de empresas acreditadas en el REMYPE.*

⁷ Para mayor información de las Entidades usuarias y del Catálogo de Servicios de la Plataforma de Interoperabilidad del Estado – PIDE ingresar al siguiente enlace <https://www.gobiernodigital.gob.pe/interoperabilidad/>

⁸ En tanto se implemente la funcionalidad en el SEACE, de conformidad con la Primera Disposición Complementaria Transitoria del Decreto Supremo N° 234-2022-EF.

⁹ Incluir solo en caso de la contratación bajo el sistema a suma alzada.

¹⁰ Incluir solo cuando resulte necesario para la ejecución contractual, identificar los costos de cada uno de los rubros que comprenden la oferta.

- *En los contratos cuyos montos sean iguales o menores a doscientos mil Soles (S/ 200,000.00), no corresponde presentar garantía de fiel cumplimiento de contrato ni garantía de fiel cumplimiento por prestaciones accesorias. Dicha excepción también aplica a los contratos derivados de procedimientos de selección por relación de ítems, cuando el monto del ítem adjudicado o la sumatoria de los montos de los ítems adjudicados no supere el monto señalado anteriormente, conforme a lo dispuesto en el literal a) del artículo 152 del Reglamento.*

Importante

- *Corresponde a la Entidad verificar que las garantías presentadas por el postor ganador de la buena pro cumplan con los requisitos y condiciones necesarios para su aceptación y eventual ejecución, sin perjuicio de la determinación de las responsabilidades funcionales que correspondan.*
- *De conformidad con el Reglamento Consular del Perú aprobado mediante Decreto Supremo N° 076-2005-RE para que los documentos públicos y privados extendidos en el exterior tengan validez en el Perú, deben estar legalizados por los funcionarios consulares peruanos y refrendados por el Ministerio de Relaciones Exteriores del Perú, salvo que se trate de documentos públicos emitidos en países que formen parte del Convenio de la Apostilla, en cuyo caso bastará con que estos cuenten con la Apostilla de la Haya¹¹.*
- *La Entidad no puede exigir documentación o información adicional a la consignada en el presente numeral para el perfeccionamiento del contrato.*

2.4. PERFECCIONAMIENTO DEL CONTRATO

El contrato se perfecciona con la suscripción del documento que lo contiene. Para dicho efecto el postor ganador de la buena pro, dentro del plazo previsto en el artículo 141 del Reglamento, debe presentar la documentación requerida en Jr. Arica N° 205 – Juanjuí – Mariscal Cáceres - San Martín, en el horario de 07:30 a 15:30 horas.

2.5. FORMA DE PAGO

La Entidad realizará el pago de la contraprestación pactada a favor del contratista en dos pagos parciales. El primer pago se realizará luego de otorgada la conformidad del servicio correspondiente al avance del 50%, y el segundo pago, al culminar la prestación del servicio.

Para efectos del pago de las contraprestaciones ejecutadas por el contratista, la Entidad debe contar con la siguiente documentación:

- Informe del funcionario responsable de la OFICINA DE INFRAESTRUCTURA DE LA UNIDAD EJECUTORA 402 HUALLAGA CENTRAL emitiendo su conformidad, quien deberá verificar, la calidad, cantidad y cumplimiento de las condiciones contractuales, debiendo realizar las pruebas que fueran necesarias. Emitiendo la conformidad de la prestación efectuada.
- Comprobante de pago.
- Informe técnico del proveedor detallando las partidas ejecutadas.
- Código de la cuenta interbancaria (CCI)

Dicha documentación se debe presentar en el Área de Logística de la Oficina de Gestión de Servicios de Salud Huallaga Central, sito en Jr. Arica N° 205 – Juanjuí – Mariscal Cáceres - San Martín, en el horario de 07:30 a 15:30 horas.

¹¹ Según lo previsto en la Opinión N° 009-2016/DTN.

CAPÍTULO III REQUERIMIENTO

Importante

De conformidad con el numeral 29.8 del artículo 29 del Reglamento, el área usuaria es responsable de la adecuada formulación del requerimiento, debiendo asegurar la calidad técnica y reducir la necesidad de su reformulación por errores o deficiencias técnicas que repercutan en el proceso de contratación.

3.1. TERMINOS DE REFERENCIA



DIRECCIÓN REGIONAL DE SALUD SAN MARTÍN

001

OFICINA DE GESTIÓN DE SERVICIOS DE SALUD – HUALLAGA CENTRAL

"AÑO DEL BICENTENARIO DE LA CONSOLIDACIÓN DE NUESTRA INDEPENDENCIA, Y DE LA CONMEMORACIÓN DE LAS HEROICAS BATALLAS DE JUNIN Y AYACUCHO"

**"SERVICIO DE MANTENIMIENTO CORRECTIVO Y ACONDICIONAMIENTO DE
AMBIENTES EN EL PUESTO DE SALUD I-1 NUEVO TARAPOTO, UNGETS
BELLAVISTA – REGIÓN SAN MARTÍN"**



JULIO 2024



Responsable de Infraestructura OGESS-HC

Ing. Larry Segundo Lao Saavedra

RECIBIDO
SECRETARÍA REGIONAL DE SALUD
MESA ING. LARRY SEGUNDO LAO SAAVEDRA
RESPONSABLE DE INFRAESTRUCTURA
CIP-2024

PLAZO DE EJECUCIÓN : 75 DÍAS CALENDARIOS

UE 402 /OGESS HC – AREA DE INFRAESTRUCTURA
TERMINOS DE REFERENCIA P.S NUEVO TARAPOTO



DIRECCIÓN REGIONAL DE SALUD SAN MARTÍN

002

OFICINA DE GESTIÓN DE SERVICIOS DE SALUD – HUALLAGA CENTRAL

"AÑO DEL BICENTENARIO DE LA CONSOLIDACIÓN DE NUESTRA INDEPENDENCIA Y DE LA CONMEMORACIÓN DE LAS HEROICAS BATALLAS DE JAUJA Y AYACUCHO"

ÍNDICE

CARÁTULA	1
TÉRMINOS DE REFERENCIA	3
1. Dependencia que requiere la contratación	4
2. Denominación de la contratación	4
3. Finalidad Pública	4
4. Antecedentes	4
5. Objetivo de la contratación	5
5.1 Objetivo General	5
5.2 Objetivos Específicos	5
6. Alcances y Descripción del servicio	5
6.1 Actividades a Ejecutar	10
6.2 Plan de trabajo	12
6.3 Recursos Provistos por el proveedor	12
6.4 Recursos y facilidades que proveerá la Entidad	12
6.5 Reglamento técnico, Normas Metrológicas y/o Sanitarias	12
6.6 Normas Técnicas	13
6.7 Impacto Ambiental	13
6.8 Seguros	13
6.9 Prestaciones accesorias a la prestación principal	14
6.10 Requerimientos del proveedor y de su personal	14
6.11 Lugar y plazo de prestación del servicio	16
6.12 Resultados esperados	17
6.13 Otras obligaciones del proveedor	18
6.14 Confidencialidad	19
6.15 Adelantos	19
6.16 Subcontratación	19
6.17 Propiedad intelectual	19
6.18 Medidas de control durante la ejecución contractual	19
6.19 Declaratoria de viabilidad	22
6.20 Normativa específica	22
6.21 Sistema de contratación	22
7. Anexos	28
CONTENIDO DE LOS ANEXOS DE LOS T.D. R	28
Anexo N° 01: Memoria Descriptiva	30
Anexo N° 02: Especificaciones Técnicas	34
Anexo N° 03: Metrados	117
Anexo N° 04: Presupuesto	141
Anexo N° 05: Análisis de Precios Unitarios	146
Anexo N° 06: Listado de Insumos	181
Anexo N° 07: Flete	186
Anexo N° 08: Cronograma de Ejecución	189
Anexo N° 09: Panel Fotográfico	191
Anexo N° 10: Planos	195



Mtro. Ing. LARRY SEGURA LEO SAGUENRA
 RESPONSABLE DE INFRAESTRUCTURA
 CIP: 256291

UE 402 /OGESS HC – AREA DE INFRAESTRUCTURA
TÉRMINOS DE REFERENCIA P.S NUEVO TARAPOTO



DIRECCIÓN REGIONAL DE SALUD SAN MARTÍN

003

OFICINA DE GESTIÓN DE SERVICIOS DE SALUD – HUALLAGA CENTRAL

"AÑO DEL BICENTENARIO DE LA CONSOLIDACIÓN DE NUESTRA INDEPENDENCIA, Y DE LA CONMEMORACIÓN DE LAS HEROICAS BATALLAS DE AJAW Y ATACUCHO"

TÉRMINOS DE REFERENCIA

**"SERVICIO DE MANTENIMIENTO
CORRECTIVO Y ACONDICIONAMIENTO DE
AMBIENTES EN EL PUESTO DE SALUD I-1
NUEVO TARAPOTO, UNGETS BELLAVISTA
– REGIÓN SAN MARTÍN"**



JULIO 2024

DIRECCIÓN REGIONAL DE SALUD SAN MARTÍN
HUALLAGA CENTRAL
Mtro. Ing. Lizardo Segundo Lazo Saavedra
RESPONSABLE DE INFRAESTRUCTURA
CUP 258291

UE 402 /OGESS HC – AREA DE INFRAESTRUCTURA
TERMINOS DE REFERENCIA P.S NUEVO TARAPOTO



DIRECCIÓN REGIONAL DE SALUD SAN MARTÍN

004

OFICINA DE GESTIÓN DE SERVICIOS DE SALUD – HUALLAGA CENTRAL

100º ANIVERSARIO DE LA CONSOLIDACIÓN DE NUESTRA INDEPENDENCIA Y DE LA CONMEMORACIÓN DE LAS HEROICAS BATALLAS DE JAHU Y ATACUCHO

**"SERVICIO DE MANTENIMIENTO CORRECTIVO Y ACONDICIONAMIENTO DE
AMBIENTES EN EL PUESTO DE SALUD I-1 NUEVO TARAPOTO, UNGETS
BELLAVISTA – REGIÓN SAN MARTÍN"**

TÉRMINOS DE REFERENCIA

1. DEPENDENCIA QUE REQUIERE LA CONTRATACIÓN

La Entidad contratante y supervisora es la UNIDAD EJECUTORA 402 HUALLAGA CENTRAL: Órgano que pertenece a la DIRECCIÓN REGIONAL DE SALUD-DIRESA.

2. DENOMINACIÓN DE LA CONTRATACIÓN

"SERVICIO DE MANTENIMIENTO CORRECTIVO Y ACONDICIONAMIENTO DE AMBIENTES EN EL PUESTO DE SALUD I-1 NUEVO TARAPOTO, UNGETS BELLAVISTA – REGIÓN SAN MARTÍN"

3. FINALIDAD PÚBLICA

Conservar en buenas condiciones los ambientes del Establecimiento de Salud con la finalidad de prolongar su tiempo de vida útil, asegurando su correcto funcionamiento, mejorar el grado de seguridad del ambiente y reunir las condiciones óptimas para brindar el servicio en beneficio de su público objetivo.

4. ANTECEDENTES

Desde hace varios años que el Establecimiento de Salud Nuevo Tarapoto, viene presentando problemas en infraestructura, instalaciones eléctricas e instalaciones sanitarias, debido al deterioro por su antigüedad y por falta de mantenimiento preventivo y correctivo lo cual se ha evidenciado en la inspección realizada que consta en las imágenes del panel fotográfico que se adjunta al presente.

Por lo que es prioritaria la ejecución de acciones de mantenimiento correctivo, que incluyen las actividades de mantenimiento en las diferentes áreas del Establecimiento de Salud, tales como tópico/emergencia, consultorio obstétrico, consultorio médico, sala de observación, sala de espera, servicios higiénicos, etc.



OFICINA DE GESTIÓN DE SERVICIOS DE SALUD
SAN MARTÍN
Mtro. Ing. LARRY SEGUNDO LAO JAZMINA
RESPONSABLE DE INFRAESTRUCTURA
CIP: 246291

UE 402 /OGESS HC – AREA DE INFRAESTRUCTURA
TERMINOS DE REFERENCIA P.S NUEVO TARAPOTO



DIRECCIÓN REGIONAL DE SALUD SAN MARTÍN

005

OFICINA DE GESTIÓN DE SERVICIOS DE SALUD – HUALLAGA CENTRAL

"AÑO DEL BICENTENARIO DE LA CONSOLIDACIÓN DE NUESTRA INDEPENDENCIA Y DE LA CONMEMORACIÓN DE LAS HEROICAS BATALLAS DE JAHU Y ATACUCHO"

5. OBJETIVOS DE LA CONTRATACIÓN

Contratar los servicios de una persona natural y/o jurídica especializada que se encargue de ejecutar el **"SERVICIO DE MANTENIMIENTO CORRECTIVO Y ACONDICIONAMIENTO DE AMBIENTES EN EL PUESTO DE SALUD I-1 NUEVO TARAPOTO, UNGETS BELLAVISTA – REGIÓN SAN MARTÍN"**

5.1 Objetivo General

- Reducir los riesgos que afecten la salud y la salud ocupacional en los diferentes ambientes del Puesto de Salud Nuevo Tarapoto.

5.2 Objetivos Específicos

- Reducir la vulnerabilidad de las Edificaciones del Puesto de Salud en cuanto a los riesgos de falla de las instalaciones físicas.
- Mejorar el estado de conservación, las condiciones de funcionalidad, operación y seguridad de la infraestructura física.
- Mejorar y conservar los elementos arquitectónicos de los ambientes del Puesto de Salud.

6. ALCANCES Y DESCRIPCIÓN DEL SERVICIO

El Contratista deberá realizar el mantenimiento correctivo de la Infraestructura física del **"SERVICIO DE MANTENIMIENTO CORRECTIVO Y ACONDICIONAMIENTO DE AMBIENTES EN EL PUESTO DE SALUD I-1 NUEVO TARAPOTO, UNGETS BELLAVISTA – REGIÓN SAN MARTÍN"**. La cual comprende la ejecución de los siguientes metrados:



Mtro. Ing. Luis Segundo Lao Jaavedra
RESPONSABLE DE INFRAESTRUCTURA
DHP-248201

UE 402 /OGESS HC – AREA DE INFRAESTRUCTURA
TERMINOS DE REFERENCIA P.S NUEVO TARAPOTO



DIRECCIÓN REGIONAL DE SALUD SAN MARTÍN

006

OFICINA DE GESTIÓN DE SERVICIOS DE SALUD – HUALLAGA CENTRAL

AÑO DEL BICENTENARIO DE LA CONSOLIDACIÓN DE NUESTRA INDEPENDENCIA Y DE LA CONMEMORACIÓN DE LAS HEROICAS BATALLAS DE JAHU Y ATACUCHO

ITEM	DESCRIPCIÓN	UND.	METRADO
01	OBRAS PROVISIONALES		
01.01	OBRAS PRELIMINARES		
01.01.01	FLETE TERRESTRE	glb	1.00
01.02	SEGURIDAD Y SALUD		
01.02.01	EQUIPOS DE PROTECCIÓN INDIVIDUAL	und.	1.00
01.02.02	EQUIPOS DE PROTECCIÓN COLECTIVA	und.	1.00
01.03	TRABAJOS PRELIMINARES		
01.03.01	DESMONTAJE		
01.03.01.01	DESMONTAJE DE TECHO DE COBERTURA LIVIANA	m2	259.27
01.03.01.02	DESMONTAJE DE ESTRUCTURAS DE MADERA DE TECHO	m2	259.27
01.03.01.03	DESMONTAJE DE CIELORRASOS	m2	259.27
01.03.01.04	DESMONTAJE DE TABIQUERÍA DE TRIPLAY	m2	344.31
01.03.01.05	DESMONTAJE DE PUERTAS	und.	10.00
01.03.01.06	DESMONTAJE DE VENTANAS	und.	4.00
01.03.02	DEMOLICIONES		
01.03.02.01	DEMOLICIÓN DE PISOS DE CONCRETO	m3	3.62
01.03.03	REMOCIONES		
01.03.03.01	ACARREO DE MATERIAL EXCEDENTE PROVENIENTE DE DEMOLICIÓN DPROM=30 M	m3	69.37
01.03.03.02	ELIMINACIÓN DE MATERIAL EXCEDENTE DPROM=5 KM	m3	69.37
02	MANTENIMIENTO Y/O MEJORAMIENTO DE ELEMENTOS ESTRUCTURALES		
02.01	TRABAJOS PRELIMINARES		
02.01.01	LIMPIEZA MANUAL DEL TERRENO	m2	261.42
02.01.02	TRAZO, NIVELES Y REPLANTEO PRELIMINAR	m2	261.42
02.02	MOVIMIENTO DE TIERRAS		
02.02.01	EXCAVACIÓN MANUAL DE ZANJAS PARA DADOS	m3	5.69
02.02.02	REFINE, NIVELACIÓN Y COMPACTACIÓN CON PISON MANUAL	m2	139.76
02.02.03	RELLENO COMPACTADO CON MATERIAL PROPIO	m3	1.09
02.02.04	RELLENO COMPACTADO CON AFIRMADO	m3	12.36
02.02.05	ELIMINACIÓN DE MATERIAL EXCEDENTE DPROM=5 KM	m3	6.01
02.03	OBRAS DE CONCRETO SIMPLE		
02.03.01	ACONDICIONAMIENTO DE CONCRETO F'C=100 KG/CM2 PARA SOLADOS, E=0.10M	m2	8.21
02.03.02	ACONDICIONAMIENTO DE CONCRETO F'C=140 KG/CM2 PARA FALSO PISO, E=4"	m2	66.51
02.03.03	ACONDICIONAMIENTO DE CONCRETO F'C=175 KG/CM2 EN VEREDAS E=0.15M, ACABADO SEMIPULIDO	m3	11.74
02.03.04	ENCOFRADO Y DESENCOFRADO DE VEREDAS	m2	24.35
02.03.05	ACONDICIONAMIENTO DE CONCRETO F'C= 175 KG/CM2 PARA DADOS	m3	3.50
02.03.06	ACONDICIONAMIENTO DE CONCRETO F'C= 175 KG/CM2 PARA RAMPAS	m3	3.06
02.03.07	ENCOFRADO Y DESENCOFRADO PARA RAMPAS	m2	5.30
02.04	OBRAS DE CONCRETO ARMADO		
02.04.01	ACONDICIONAMIENTO DE CONCRETO F'C=210 KG/CM2 PARA ZAPATAS DE TANQUE ELEVADO	m3	0.46
02.04.02	ACERO FY=4200 KG/CM2 PARA ZAPATAS DE TANQUE ELEVADO	kg	13.22
02.04.03	ACONDICIONAMIENTO DE CONCRETO F'C=210 KG/CM2 PARA COLUMNAS DE TANQUE ELEVADO	m3	0.31
02.04.04	ENCOFRADO Y DESENCOFRADO DE COLUMNAS DE TANQUE ELEVADO	m2	4.90
02.04.05	ACERO FY=4200 KG/CM2 PARA COLUMNAS DE TANQUE ELEVADO	kg	57.76
02.04.06	ACONDICIONAMIENTO DE CONCRETO F'C=210 KG/CM2 EN VIGAS DE TANQUE ELEVADO	m3	0.17
02.04.07	ENCOFRADO Y DESENCOFRADO EN VIGAS DE TANQUE ELEVADO	m2	2.06
02.04.08	ACERO FY=4200 KG/CM2 EN VIGAS DE TANQUE ELEVADO	kg	26.00
02.04.09	ACONDICIONAMIENTO DE CONCRETO F'C= 210 KG/CM2 EN LOSA MACIZA DE TANQUE ELEVADO	m3	0.34
02.04.10	ENCOFRADO Y DESENCOFRADO EN LOSA MACIZA DE TANQUE ELEVADO	m2	7.15
02.04.11	ACERO FY=4200 KG/CM2 EN LOSA MACIZA DE TANQUE ELEVADO	kg	12.70
02.04.12	ACONDICIONAMIENTO DE CONCRETO F'C= 175 KG/CM2 PARA MESA	m3	0.24
02.04.13	ENCOFRADO Y DESENCOFRADO EN MESA	m2	2.64
02.04.14	ACERO FY=4200 KG/CM2 EN MESA	kg	14.71
02.05	ESTRUCTURAS METÁLICAS		



UE 402 /OGESS HC – AREA DE INFRAESTRUCTURA
TERMINOS DE REFERENCIA P.5 NUEVO TARAPOTO

DIRECCIÓN REGIONAL DE SALUD SAN MARTÍN
OFICINA DE GESTIÓN DE SERVICIOS DE SALUD
Mtro. Ing. Larry Segundo Lao Saavedra
RESPONSABLE DE INFRAESTRUCTURA
CIP: 244291



DIRECCIÓN REGIONAL DE SALUD SAN MARTÍN

007

OFICINA DE GESTIÓN DE SERVICIOS DE SALUD – HUALLAGA CENTRAL

AÑO DEL BICENTENARIO DE LA CONSOLIDACIÓN DE NUESTRA INDEPENDENCIA Y DE LA CONMEMORACIÓN DE LAS HEROICAS BATALLAS DE JAHÚ Y ATACUCHO

02.05.01	COLUMNA METÁLICA (CM-1) (100X100X3MM)	m	96.60
02.05.02	TUERAL METÁLICO (TM-01) SEGUN DISEÑO	und	7.00
02.05.03	CORREA TUBO RECTANGULAR METÁLICO (40X60X2mm)	m	334.60
02.06	COBERTURAS		
02.06.01	COBERTURA DE ACERO ONDULADA GALVANIZADA PRE PINTADO ROJO E=0.23MM Ó SIMILAR	m2	305.44
02.06.02	COBERTURA ONDULADA TRASLÚCIDA	m2	21.10
02.06.03	CUMBRERA DE CALAMINA DE ACERO PRE PINTADO ROJO, E=0.23MM	m	23.90
03	MANTENIMIENTO Y MEJORAMIENTO DE ELEMENTOS NO ESTRUCTURALES (ARQUITECTURA)		
03.01	MUROS Y TABIQUES DE ALBANILERÍA		
03.01.01	MURO DE CANTO CLADRILLO MACIZO TIPO IV (9x13x24CM); MORTERO C:A=1:4	m2	1.92
03.01.02	TABIQUERÍA CON SISTEMA DRYWAL DOBLE CARA C/FIBROCEMENTO DE e=12mm	m2	146.15
03.01.03	TABIQUERÍA CON SISTEMA DRYWAL DOBLE CARA G/FIBROCEMENTO RESISTENTE A LA HUMEDAD DE e=12mm	m2	163.14
03.02	CIELORRASOS Y FALSO CIELORRASOS		
03.02.01	FALSO CIELORRASO CON EL SISTEMA DE CONSTRUCCIÓN EN SECO		
03.02.01.01	FALSO CIELORRASO CON PLANCHAS DE FIBROCEMENTO e=4mm INC. PERFILES DE ALUMINIO	m2	276.96
03.03	PISOS Y PAVIMENTOS		
03.03.01	CONTRAPISOS		
03.03.01.01	CONTRAPISO DE 40 MM.	m2	214.76
03.03.02	PISOS		
03.03.02.01	PISO DE CERÁMICO ANTIDESLIZANTE 45X45CM	m2	14.17
03.03.02.02	PISO DE PORCELANATO 60X60CM DE ALTO TRÁNSITO COLOR BLANCO HUMO	m2	192.19
03.03.03	PISO DE CONCRETO		
03.03.03.01	PISO TERMINADO DE CONCRETO E= 5CM, SEMIPULIDO Y BRUÑADO	m2	23.52
03.04	ZOCALOS Y CONTRAZOCALOS		
03.04.01	ZOCALOS		
03.04.01.01	ZOCALO DE CERÁMICO 45X45 CM	m2	35.55
03.04.01.02	ZOCALO DE PORCELANATO DE 60X60CM	m2	33.40
03.04.02	CONTRAZOCALOS		
03.04.02.01	CONTRAZOCALO DE PORCELANATO 60X60CM; H=0.10 m	m	148.40
03.05	CARPINTERÍA DE MADERA Y METÁLICA		
03.05.01	PUERTAS		
03.05.01.01	REPOSICIÓN DE PUERTA METÁLICA INC.CHAPA 3 GOLPES Y ACCESORIOS DE FIJACIÓN, (DOS HOJAS) P-1 (1.50x2.50m)	und.	2.00
03.05.01.02	REPOSICIÓN DE PUERTA DE MADERA CONTRAPLACADA INC.CHAPA TIPO PERILLA Y ACCESORIOS DE FIJACIÓN, SOBRELUZ CON MARCO DE MADE	und.	8.00
03.05.01.03	REPOSICIÓN DE PUERTA DE MADERA CONTRAPLACADA INC.CHAPA TIPO PERILLA Y ACCESORIOS DE FIJACIÓN, SOBRELUZ CON MARCO DE MADERA Y LAMINA DE MALLA MOSQUITERO P-3 (1.20x2.50m)	und.	1.00
03.05.01.04	REPOSICIÓN DE PUERTA VAIVEN DE MADERA CONTRAPLACADA CON ACCESORIOS DE FIJACION. P-4 (1.20x2.10m)	und.	1.00
03.05.01.05	REPOSICIÓN DE PUERTA DE POLICARBONATO INC.CHAPA TIPO PERILLA Y ACCESORIOS DE FIJACIÓN. P-5 (0.60x2.20m)	und.	1.00
03.05.01.06	REPOSICIÓN DE PUERTA DE POLICARBONATO INC.CHAPA TIPO PERILLA Y ACCESORIOS DE FIJACIÓN. P-6 (0.70x2.20m)	und.	4.00
03.05.02	VENTANAS		
03.05.02.01	REPOSICIÓN DE VENTANA CON MARCO DE MADERA Y LAMINA DE MALLA MOSQUITERO PROTECTOR METÁLICO CON FIERRO LISO DE 1/2" DIVISIÓN CADA 0.10 cm V-1 (1.50x1.50m)	und.	7.00
03.05.02.02	REPOSICIÓN DE VENTANA CON MARCO DE ALUMINIO Y VIDRIO CRUDO FUO TRANSPARENTE e=4mm SISTEMA TIPO NOVA V-2 (1.50x0.50m)	und.	4.00
03.05.02.03	REPOSICIÓN DE VENTANA CON MARCO DE ALUMINIO Y VIDRIO CRUDO FUO TRANSPARENTE e=4mm CON DESPENSA PARA MEDICAMENTOS V-3 (1.50x1.50m)	und.	1.00
03.05.02.04	REPOSICIÓN DE VENTANA CON MARCO DE ALUMINIO Y VIDRIO CRUDO FUO TRANSPARENTE e=4mm SISTEMA TIPO NOVA V-4 (1.50x0.50m)	und.	2.00



UE 402 /OGESS HC – AREA DE INFRAESTRUCTURA
TERMINOS DE REFERENCIA P.S NUEVO TARAPOTO

Ing. Lairy Segundo Lao Jaavedra
RESPONSABLE DE INFRAESTRUCTURA
CIP: 236291



DIRECCIÓN REGIONAL DE SALUD SAN MARTÍN

008

OFICINA DE GESTIÓN DE SERVICIOS DE SALUD – HUALLAGA CENTRAL

100 años del Bicentenario de la consolidación de nuestra independencia y de la conmemoración de las heroicas batallas de Junín y Ayacucho

03.05.02.05	REPOSICIÓN DE VENTANA CON MARCO DE MADERA Y LAMINA DE MALLA MOSQUITERO PROTECTOR METÁLICO CON FIERRO LISO DE 1/2" DIVISIÓN CADA 0.10 cm V-5 (0.80x0.50m)	und.	1.00
03.05.02.06	REPOSICIÓN DE VENTANA CON MARCO DE ALUMINIO Y VIDRIO CRUDO FIJO TRANSPARENTE e=4mm SISTEMA TIPO NOVA V-6 (0.70x0.50m)	und.	1.00
03.06	PINTURA		
03.06.01	CIELORRASOS, MUROS, CONTRAZOCALDOS Y OTROS		
03.06.01.01	PINTURA LATEX EN CIELORRASO INTERIOR Y EXTERIOR, 2 MANOS	m2	276.73
03.06.01.02	PINTURA LATEX ACABADO MATE EN MUROS INTERIORES Y EXTERIORES, 2 MANOS	m2	727.47
03.07	VARIOS, LIMPIEZA DE OBRA		
03.07.01	REPOSICIÓN DE LETRERO ROTULADO DE AMBIENTES	und.	16.00
03.07.02	REPOSICIÓN DE SEÑALÉTICA DE SEGURIDAD	und.	36.00
03.07.03	MANTENIMIENTO DE LETRERO LUMINOSO	und.	1.00
03.07.04	LIMPIEZA FINAL DE OBRA	m2	261.42
04	INSTALACIONES SANITARIAS		
04.01	SUMINISTRO DE APARATOS Y ACCESORIOS SANITARIOS		
04.01.01	REPOSICIÓN DE DUCHA INC. ACCESORIOS	und.	3.00
04.01.02	REPOSICIÓN LAVATORIO DE LOSA VITRIFICADA, COLOR BLANCO INC. ACCESORIOS	und.	11.00
04.01.03	REPOSICIÓN DE INODORO DE LOSA VITRIFICADA DE TANQUE BAJO INC. ACCESORIOS	und.	5.00
04.01.04	REPOSICIÓN DE LAVADERO DE ACERO INOXIDABLE 1 POZA INC. GRIFO TIPO CUELLO DE CISNE	und.	1.00
04.01.05	REPOSICIÓN DE DISPENSADOR DE PAPEL HIGIÉNICO	und.	5.00
04.02	SISTEMA DE AGUA FRÍA		
04.02.01	SALIDA DE AGUA FRÍA		
04.02.01.01	SALIDA DE AGUA FRÍA CON TUBERÍA PVC SAP DE 1/2"	pto	13.00
04.02.02	REDES DE DISTRIBUCIÓN		
04.02.02.01	TUBERÍA DE PVC SP 1/2" C-10	m	72.37
04.02.03	SUMINISTRO E INSTALACIÓN DE ACCESORIOS DE REDES		
04.02.03.01	CODO DE PVC DE 1/2" x 90°	und.	9.00
04.02.03.02	TEE DE PVC DE 1/2"	und.	12.00
04.03	SISTEMA DE DESAGUE Y VENTILACIÓN		
04.03.01	SALIDAS DE DESAGÜE Y VENTILACIÓN		
04.03.01.01	SALIDA DE PVC PARA DESAGÜE DE 2"	pto	13.00
04.03.01.02	SALIDA DE PVC PARA DESAGÜE DE 4"	pto.	3.00
04.03.01.03	SALIDA DE VENTILACIÓN DE 2"	pto.	3.00
04.03.02	REDES DE DESAGÜE Y VENTILACIÓN		
04.03.02.01	TUBERÍA PVC SAP PARA DESAGÜE DE 2"	m	16.73
04.03.02.02	TUBERÍA PVC SAP PARA DESAGÜE DE 4"	m	30.17
04.03.02.03	TUBERÍA PVC SAP PARA VENTILACIÓN DE 2"	m.	11.57
04.03.03	SUMINISTRO E INSTALACIÓN DE ACCESORIOS DE REDES		
04.03.03.01	YEE SIMPLE PVC CP Ø4X4"	und.	4.00
04.03.03.02	YEE SIMPLE PVC CP Ø2X2"	und.	1.00
04.03.03.03	YEE SIMPLE PVC CP Ø2X4"	und.	10.00
04.03.03.04	CODO PVC CP Ø2"X45"	und.	3.00
04.03.03.05	CODO PVC CP Ø4"X45"	und.	7.00
04.03.03.06	REDUCCIÓN EXENTRICA PVC CP Ø4X2"	und.	1.00
04.03.04	ADITAMIENTOS VARIOS		
04.03.04.01	REGISTRO ROSCADO DE BRONCE CROMADO 4"	und.	3.00
04.03.04.02	SUMIDERO DE BRONCE CROMADO Ø2"	und.	5.00
04.04	SISTEMA DE DRENAJE PLUVIAL		
04.04.01	TUBERÍA DE BAJADA Y DISTRIBUCIÓN		
04.04.01.01	CANAleta GALVANIZADA CUADRADA DE 6"X6" INC.SOPORTE	m	47.00
04.05	VARIOS		
04.05.01	REPOSICIÓN DE TANQUE DE AGUA DE 1100 LITROS INC.ACCESORIOS	und.	1.00
04.05.02	REPOSICIÓN DE TANQUE CISTERNA DE POLIETILENO DE 2,000LT. INC. ACCESORIOS	und.	1.00
04.05.03	REPOSICIÓN DE ELECTROBOMBA 0.5 HP INC. ACCESORIOS DE FIJACIÓN	und.	1.00
05	INSTALACIONES ELECTRICAS		



UE 402 /OGESS HC – AREA DE INFRAESTRUCTURA
TERMINOS DE REFERENCIA P.S NUEVO TARAPOTO

DIRECCIÓN REGIONAL DE SALUD SAN MARTÍN
OFICINA DE GESTIÓN DE SERVICIOS DE SALUD - HUALLAGA CENTRAL
M.D.S. ING. LARRY SEGUNDO LEO J. VILLALBA
RESPONSABLE DE INFRAESTRUCTURA
C.P. 254201



DIRECCIÓN REGIONAL DE SALUD SAN MARTÍN

009

OFICINA DE GESTIÓN DE SERVICIOS DE SALUD – HUALLAGA CENTRAL

"AÑO DEL BICENTENARIO DE LA CONSOLIDACIÓN DE NUESTRA INDEPENDENCIA Y DE LA CONMEMORACIÓN DE LAS HEROICAS BATALLAS DE JAHÍN Y ATACUCHO"

05.01	SALIDA PARA ALUMBRADO, TOMACORRIENTES, FUERZA Y SEÑALES DEBILES		
05.01.01	SALIDAS		
05.01.01.01	SALIDAS PARA ALUMBRADO		
05.01.01.01.01	SALIDA PARA ALUMBRADO EN TECHO	pto.	43.00
05.01.01.02	SALIDA PARA INTERRUPTORES		
05.01.01.02.01	SALIDA PARA INTERRUPTOR SIMPLE	pto.	16.00
05.01.01.02.02	SALIDA PARA INTERRUPTOR DOBLE	pto.	1.00
05.01.01.03	SALIDA PARA TOMACORRIENTES		
05.01.01.03.01	TOMACORRIENTE DOBLE UNIVERSAL	pto.	31.00
05.01.01.03.02	TOMACORRIENTE MIXTO (TIPO SCHUKO Y TRES EN LINEA) C/ LINEA A TIERRA	pto.	2.00
05.02	CANALIZACIONES, CONDUCTOS O TUBERIAS		
05.02.01	TUBERIAS		
05.02.01.01	TUBERIA DE PVC-P DE 20 mm	m	200.51
05.02.01.02	TUBERIA DE PVC-P DE 25 mm	m	117.96
05.02.02	ACCESORIOS		
05.02.02.01	CURVA PVC -P DE 20mm	und.	66.00
05.02.02.02	CURVA PVC -P DE 25 mm	und.	70.00
05.02.03	CONDUCTORES Y CABLES DE ENERGIA EN TUBERIA		
05.02.03.01	CABLE ELECTRICO NH00 2.5 mm	m	401.02
05.02.03.02	CABLE ELECTRICO NH00 4 mm	m	235.96
05.02.03.03	CABLE ELECTRICO 4 mm2 LSCH-80	m	16.67
05.02.03.04	CABLE DE COBRE DESNUDO 10mm2	m	8.50
05.02.04	ARTEFACTOS DE ALUMBRADO Y ACCESORIOS		
05.02.04.01	LUMINARIA DE ALUMBRADO		
05.02.04.01.01	REPOSICIÓN DE LUMINARIA REDONDA TIPO PANEL LED 36W (LUZ FRÍA)	und.	42.00
05.03	TABLERO GENERAL		
05.03.01	REPOSICIÓN DE TABLERO METÁLICO 36 POLOS	und.	1.00
05.03.02	REPOSICIÓN DE INTERRUPTOR TERMOMAGNETICO DE 2X63A	und.	1.00
05.03.03	REPOSICIÓN DE INTERRUPTOR TERMOMAGNETICO DE 2X25A	und.	3.00
05.03.04	REPOSICIÓN DE INTERRUPTOR TERMOMAGNETICO DE 2X20A	und.	4.00
05.03.05	REPOSICIÓN DE INTERRUPTOR DIFERENCIAL DE 2X25 30mA	und.	2.00
05.04	VARIOS		
05.04.01	SUMINISTRO E INSTALACIÓN DE POZO A TIERRA 5 OHM	und.	1.00
05.04.02	CAJA DE REGISTRO CON TAPA DE CONCRETO 40X40X7.5CM	und.	1.00



OFICINA DE GESTIÓN DE SERVICIOS DE SALUD SAN MARTÍN
HUALLAGA CENTRAL
REPOSICIÓN DE INFRAESTRUCTURA
CIP: 246291

UE 402 /OGESS HC – AREA DE INFRAESTRUCTURA
TERMINOS DE REFERENCIA P.S NUEVO TARAPOTO



DIRECCIÓN REGIONAL DE SALUD SAN MARTÍN

0010

OFICINA DE GESTIÓN DE SERVICIOS DE SALUD – HUALLAGA CENTRAL

100º ANIVERSARIO DE LA CONSOLIDACIÓN DE NUESTRA INDEPENDENCIA, Y DE LA CONMEMORACIÓN DE LAS HEROICAS BATALLAS DE JAHU Y ATACUCHO

6.1 ACTIVIDADES A EJECUTAR

El servicio materia del presente proceso es a **TODO COSTO**, para ellos el Contratista programará y ejecutará actividades básicas tales como:

- **Demoliciones y Desmontajes:** Esta actividad hace referencia al derribe parcial o total de elementos que forman parte de una edificación, es un trabajo que requiere el uso de herramientas manuales y/o maquinarias según sea el caso.
- **Mantenimiento Preventivo de Vanos:** Esta actividad se refiere a verificar el buen funcionamiento de las puertas y ventanas en su totalidad, considerando como factor importante el estado del material de los mismos, revisando si la carpintería presenta rayones, agrietamiento o abombamiento, para brindar un mantenimiento preventivo con barniz para su protección.
- **Cambio de Cerrajería en vanos:** Esta actividad señala que la cerrajería y herrajes se debe encontrar en estado óptimo, por lo que a través de esta actividad se refiere al cambio de los mismos en caso se determine que los mecanismos estén en fallas a su funcionamiento.
- **Mejoramiento de Elementos de carpintería de madera:** Esta actividad hace referencia al reemplazo (por presentar deformaciones) de los soportes y sujeción de elementos de carpintería de madera que sostienen la cubierta de calamina, que en todo caso si fijan a la estructura, siendo estos los tijerales y correas.
- **Mejoramiento de Coberturas:** Esta actividad hace mención a la reposición de cobertura liviana, en caso de oxido, corrosión o deterioro la cobertura deberá ser reemplazada por uno nuevo, puesto que puede ocasionar malestares en toda la infraestructura de la cubierta del Puesto de Salud.
- **Mejoramiento de falso cielo rasos:** Esta actividad refiere al mejoramiento de falso cielo rasos en la parte exterior del Puesto de Salud y tanto lo necesite en los ambientes interiores del mismo, buscando asegurar un adecuado confort térmico.
Se debe considerar reponer las estructuras del falso cielo raso si alguna se encuentra rajada o en mal estado. La instalación debe ser de



UE 402 /OGESS HC – AREA DE INFRAESTRUCTURA
TERMINOS DE REFERENCIA P.S NUEVO TARAPOTO

M.D. Ing. Latty Segundo Lio
RESPONSABLE DE INFRAESTRUCTURA
CIP: 254291



DIRECCIÓN REGIONAL DE SALUD SAN MARTÍN

0011

OFICINA DE GESTIÓN DE SERVICIOS DE SALUD – HUALLAGA CENTRAL

“AÑO DEL BICENTENARIO DE LA CONSOLIDACIÓN DE NUESTRA INDEPENDENCIA, Y DE LA CONMEMORACIÓN DE LAS HEROICAS BATALLAS DE JAHU Y ATACUCHO”

acuerdo a las especificaciones técnicas de cada material.

- **Acabados exteriores:** en Esta actividad incide en mejorar el aspecto de la fachada frontal y posterior del Puesto de Salud, considerando que la pintura existente se encuentra en mal estado y necesita un cambio según requiera el mismo.
- **Instalación de aparatos eléctricos y accesorios:** Esta actividad busca satisfacer la luminosidad en los diferentes ambientes internos del Puesto de Salud, así como es también en los exteriores del mismo; se considera que todo aparato y accesorio que se encuentre dañado, sin reparación y/o inexistiese se instale uno nuevo en perfectas condiciones.
- **Instalación de aparatos sanitarios y accesorios:** Esta actividad se refiere al cambio de los aparatos sanitarios como son inodoro y lavatorios que se encuentran en mal estado de funcionamiento, así mismo como son los accesorios de estos, para poder brindar un correcto funcionamiento de los servicios higiénicos del Puesto de Salud en mención.
- **Mejoramiento de Sistema de Canaletas y Montantes Pluviales:** Esta actividad hace mención que como primera instancia se debe verificar el estado de las canaletas y los montantes (en caso existieran), de contar con grietas o roturas que generen filtraciones a escala importante, para su posterior reposición o instalación nueva.

Los trabajos se realizarán de acuerdo con el expediente para servicio de mantenimiento según detalle descrito en el Anexo 1: Memoria Descriptiva; Anexo 2: Especificaciones Técnicas, Anexo 3: Metrados, Anexo 4: Presupuesto, Anexo 5: Análisis de Costo Unitarios, Anexo 6: Listado de Insumos, Anexo 7: Flete, Anexo 8: Cronograma de Ejecución, Anexo 9, Panel Fotográfico y Anexo 10: Planos.

La Propuesta del Proveedor deberá efectuarse a **TODO COSTO** por lo que asumirá los costos indirectos, directos, administrativos, fletes, transportes, recursos humanos, materiales, insumos, repuestos, seguros, plan de contingencia, pruebas y gastos que se requieren hasta la finalización de los trabajos, así como cualquier trabajo inherente que por naturaleza del servicio sea necesario. En tal sentido en contenido de los Anexos del 1 al 10 es referencial, por lo que el proveedor deberá presentar su oferta teniendo en cuenta esta condición. El Proveedor deberá efectuar



UE 402 /OGESS HC – AREA DE INFRAESTRUCTURA
TERMINOS DE REFERENCIA P.S NUEVO TARAPOTO

MEC. ING. CARLOS SEGUNDO LEO SANCHEZ
RESPONSABLE DE INFRAESTRUCTURA
C.I.P. 248291



DIRECCIÓN REGIONAL DE SALUD SAN MARTÍN

0012

OFICINA DE GESTIÓN DE SERVICIOS DE SALUD – HUALLAGA CENTRAL

AÑO DEL BICENTENARIO DE LA CONSOLIDACIÓN DE NUESTRA INDEPENDENCIA Y DE LA CONMEMORACIÓN DE LAS HEROICAS BATALLAS DE JAHÚ Y ATACUCHO

visitar técnicas a las instalaciones materia del presente servicio a fin de evaluar in situ y conocer cualquier actividad complementaria que deba realizar y sus costos incluidos en su oferta.

6.2 PLAN DE TRABAJO

No aplica

El Contratista para la ejecución del servicio deberá realizarlo teniendo en cuenta el cronograma de actividades, teniendo en consideración que no interfiera el servicio en días y horas de atención de la Entidad (Ver Formato del Anexo N°8)

El proveedor de acuerdo a los planos y documentos del servicio, programará su trabajo en forma tal que su avance sea sistemático y pueda lograrse su terminación en forma ordenada y armónica en el tiempo previsto.

6.3 RECURSOS PROVISTOS POR EL PROVEEDOR

El personal del Proveedor deberá contar con las herramientas y equipos adecuados para la ejecución del servicio.

Asimismo, el Proveedor deberá de cumplir con dotar al personal a su cargo la indumentaria, equipos de protección personal (EPP) de seguridad de acuerdo el tipo de actividad, los mismos que deberán utilizar obligatoriamente durante la ejecución del servicio.

6.4 RECURSOS Y FACILIDADES QUE PROVEERÁ LA ENTIDAD

6.4.1 Facilidad de acceso a las áreas a intervenir.

6.4.2 Desocupar los ambientes durante el periodo de ejecución del servicio, hasta la conformidad.

6.4.3 Contar con un ambiente de contingencia para reubicar los equipos que se retiren de los ambientes a intervenir.

6.4.4 Facilidades de ambiente para almacenaje de herramientas y materiales.

6.4.5 Facilidades de lugar para acopio de residuos o elementos desmontados.

6.5 REGLAMENTO TÉCNICO, NORMAS METROLÓGICAS Y/O SANITARIAS.

De ser el caso, los equipos de medición a emplear deberán contar con certificación de calidad, el personal profesional y técnico deberá cumplir con las normas del Ministerio de Trabajo para ejecutar los trabajos de mantenimiento y deberá cumplir con los procesos y protocolos técnicos y de seguridad para estos fines.



DIRECCIÓN REGIONAL DE SALUD SAN MARTÍN
OFICINA DE GESTIÓN DE SERVICIOS DE SALUD
Mtro. Ing. LARRY SEGUNDO LEO SAAVEDRA
RESPONSABLE DE INFRAESTRUCTURA
C.P. 146291



DIRECCIÓN REGIONAL DE SALUD SAN MARTÍN

0013

OFICINA DE GESTIÓN DE SERVICIOS DE SALUD – HUALLAGA CENTRAL

AÑO DEL BICENTENARIO DE LA CONSOLIDACIÓN DE NUESTRA INDEPENDENCIA Y DE LA CONMEMORACIÓN DE LAS HEROICAS BATALLAS DE JAUJA Y ATACUCHO

6.6 NORMAS TÉCNICAS

Deberá realizar el servicio de mantenimiento cumpliendo con la Normativa Vigente:

- Reglamento Nacional de Edificaciones
- NTS 113-MINSA/DGIEM
- Reglamento de la Ley N° 29783, Ley de Seguridad y Salud en el Trabajo.
- Otras Normas Vigentes.

6.7 IMPACTO AMBIENTAL

El Proveedor deberá utilizar todas las medidas de precaución para el manejo adecuado de aquellos materiales contaminantes que pudiesen afectar el área de trabajo con derrames o productos que afecten la asepsia hospitalaria, con la finalidad de no causar un impacto ambiental negativo.

El Proveedor deberá mantener las instalaciones del Establecimiento de Salud en **BUEN ESTADO** y se obliga a realizar la limpieza y disposición de residuos como producto del servicio realizado cumpliendo las normas ambientales.

El Proveedor deberá evitar contaminar el área de trabajo con material obtenido de reparaciones o resanes o eliminación de desmonte o similares; su transporte y almacenamiento debe estar acorde a la preservación ambiental. Asimismo, deberá dar el manejo apropiado de los residuos no contaminantes al relleno sanitario correspondiente, el cual deber ser certificado.

Asimismo, el Proveedor solo estará autorizado para almacenar los residuos sólidos indicados líneas arriba (en bolsas, sacos o similar), por un tiempo máximo de cuarenta y ocho (48) horas en el lugar indicado por los representantes del Establecimiento de Salud, debiendo coordinar anticipadamente su desplazamiento para definir el horario y procesos de control.



6.8 SEGUROS

El Proveedor proporcionará seguros a sus trabajadores que ejecutarán los servicios contratados y por daños a terceros (Seguro Complementario de Trabajo de Riesgo SCTR) en cumplimiento con la Ley N° 29783 y su Reglamento Aprobado mediante D.S. 005-2012-TR.

El Proveedor se hará responsable de cualquier accidente de su propio personal, de personal del establecimiento de salud, de público usuario o de cualquier daño a terceros que ocurriera como consecuencia de la

UE 402 /OGESS HC – AREA DE INFRAESTRUCTURA
TERMINOS DE REFERENCIA P.S NUEVO TARAPOTO

DIRECCIÓN REGIONAL DE SALUD SAN MARTÍN
OFICINA DE GESTIÓN DE SERVICIOS DE SALUD
RUBEN DEL CARMEN LLOSA PARRERA
RESPONSABLE DE INFRAESTRUCTURA
CIP: 296291



DIRECCIÓN REGIONAL DE SALUD SAN MARTÍN

0014

OFICINA DE GESTIÓN DE SERVICIOS DE SALUD – HUALLAGA CENTRAL

MANEJO DEL DECENTARIO DE LA CONSOLIDACIÓN DE NUESTRA INDEPENDENCIA Y DE LA CONVENCIÓN DE LAS HEROICAS BATALLAS DE JIMÍ Y PAMPACON

ejecución de los servicios de mantenimiento correctivo y/o preventivo contratados, debiendo asumir los costos de reparación de daños, sin perjuicio de que el Médico Jefe del Establecimiento de Salud y la Administración de la UNIDAD EJECUTORA 402 inicie las acciones judiciales y legales que correspondan.

6.9 PRESTACIONES ACCESORIAS A LA PRESTACIÓN PRINCIPAL

No aplica

6.10 REQUERIMIENTOS DEL PROVEEDOR Y DE SU PERSONAL

6.10.1 REQUISITOS

- ✓ Podrán participar como postores personas naturales y/o jurídicas, en forma individual o en consorcio, que se encuentran inscritos en el Registro Nacional de Proveedores (RNP).
- ✓ Debe contar con RUC Activo y Habido.
- ✓ El postor deberá contar con personal que garantice la correcta ejecución del servicio en todas sus etapas, por eso se solicita el personal descrito en el siguiente numeral.

6.10.2 PERSONAL CLAVE

CARGO	PROFESIÓN	EXPERIENCIA
Profesional Responsable del Servicio de Mantenimiento	Ingeniero Civil y/o Arquitecto: titulado, colegiado y habilitado	Experiencia mínima de doce (12) meses, haber sido residente y/o responsable y/o supervisor y/o inspector de servicios de mantenimiento y/o acondicionamiento y/o mejoramiento y/o reparación y/o construcción de edificaciones y/o mantenimiento preventivo y correctivo de elementos no estructurales en establecimientos de salud públicas Nivel II-1, II-E que se computa desde el título profesional.
Técnico Electricista ¹	Técnico en Electrotecnia Industrial y/o electricidad industrial: titulado.	Con experiencia mínima de doce (12) meses, brindando servicios como técnico electricista en servicios de mantenimiento preventivo y correctivo de elementos no estructurales y/o instalaciones sanitarias y/o instalaciones eléctricas en



¹ Se precisa de acuerdo al pliego de absolución de consultas N° 01 realizado por el participante TECNOLOGÍAS MÉDICAS Y LOGÍSTICA HOSPITALARIA S.A.C. (TMLH S.A.C) con RUC N° 20603339682.

UE 402 /OGESS HC – AREA DE INFRAESTRUCTURA
TERMINOS DE REFERENCIA P.S NUESTRO TARAPOTO

OFICINA DE GESTIÓN DE SERVICIOS DE SALUD
HUALLAGA CENTRAL
Módulo: Ing. Tarys Argandoña Lazo Sarmiento
del personal de apoyo administrativo
C.R. 300091



DIRECCIÓN REGIONAL DE SALUD SAN MARTÍN

0015

OFICINA DE GESTIÓN DE SERVICIOS DE SALUD – HUALLAGA CENTRAL

VENDEDOR: INVENTARIO DE LA CONSOLIDACIÓN DE NUESTRA INDEPENDENCIA Y DE LA CONMEMORACIÓN DE LAS HEROICAS BATALLAS DE JIMBY Y ANCOSES

		establecimientos de salud públicas Nivel II-1, II-E, que se computa desde el título profesional.
--	--	--

6.10.3 CAPACITACIÓN DEL PERSONAL CLAVE

CARGO	PROFESIÓN	CAPACITACIÓN
Profesional Responsable del Servicio de Mantenimiento	Ingeniero Civil y/o Arquitecto: Titulado, colegiado y habilitado.	Capacitaciones en: <ul style="list-style-type: none">• Construcción Civil, Mínimo 100 Horas Lectivas.• Residencia, Supervisión y Seguridad en Obras, mínimo 100 horas lectivas• Seguridad y salud en el trabajo, mínimo 100 horas lectivas
Técnico Electricista ²	Técnico en Electrotecnia Industrial y/o electricidad industrial, titulado.	Capacitaciones en: <ul style="list-style-type: none">• Prevención de riesgos eléctricos y uso eficiente de la energía, mínimo 80 horas lectivas.• Seguridad y salud en el trabajo, mínimo 80 horas lectivas.

6.10.4 OTRO PERSONAL

Todo el Personal Considerado en el Expediente de la Actividad.

6.10.5 EQUIPAMIENTO ESTRATÉGICO



DESCRIPCION	CANTIDAD
cuerpo de andamio.	01
compresora de 24 litros - 2hp.	01
mezcladora de 8 hp	01
Martillo demoledor 1550W	02
Amoladora de 9"	01

6.10.6 INFRAESTRUCTURA

No corresponde

6.10.7 CONDICIONES DE LOS CONSORCIOS

De acuerdo con el numeral 49.5 del artículo 49 del reglamento, el área usuaria puede incluir lo siguiente:

El número máximo de consorciados es de 02 Integrantes.

² Se precisa de acuerdo al pliego de absolución de consultas N° 01 realizado por el participante TECNOLOGÍAS MÉDICAS Y LOGÍSTICA HOSPITALARIA S.A.C. (TMLH S.A.C) con RUC N° 20603339682.



DIRECCIÓN REGIONAL DE SALUD SAN MARTÍN

0016

OFICINA DE GESTIÓN DE SERVICIOS DE SALUD – HUALLAGA CENTRAL

AÑO DEL BICENTENARIO DE LA CONSOLIDACIÓN DE NUESTRA INDEPENDENCIA Y DE LA CONMEMORACIÓN DE LAS HEROICAS BATALLAS DE JAUIN Y ATACUCHO

El porcentaje mínimo de participación del consorciado con menor participación es de 10%.

El porcentaje mínimo de participación en la ejecución del contrato, para el integrante del consorcio que acredite mayor experiencia, es de 90%.

6.10.8 EXPERIENCIA DEL POSTOR EN LA ESPECIALIDAD

El postor debe acreditar un monto facturado acumulado equivalente a **S/ 876,900.00 (Ochocientos setenta y seis mil novecientos con 00/100 Soles)**, por la contratación de servicios iguales o similares al objeto de la convocatoria, durante los ocho (8) años anteriores a la fecha de la presentación de ofertas que se computarán desde la fecha de la conformidad o emisión del comprobante de pago, según corresponda.

Se consideran servicios similares a los siguientes servicios de mantenimiento de infraestructura y/o mantenimiento preventivo y/o correctivo de elementos estructurales y/o mantenimiento preventivo y/o correctivo de elementos no estructurales en establecimientos de salud públicas Nivel II-1 o Nivel II-E.



6.11 LUGAR Y PLAZO DE PRESTACIÓN DE SERVICIO

6.11.1 LUGAR

Fachada Principal del Puesto de Salud Nuevo Tarapoto



DIRECCIÓN REGIONAL DE SALUD SAN MARTÍN
OFICINA DE GESTIÓN DE SERVICIOS DE SALUD
Mtro. Ing. Lairy Segundo Lao Sagavedra
RESPONSABLE DE INFRAESTRUCTURA
CUP 146291

UE 402 /OGESS HC – AREA DE INFRAESTRUCTURA
TERMINOS DE REFERENCIA P.S NUEVO TARAPOTO



DIRECCIÓN REGIONAL DE SALUD SAN MARTÍN

0017

OFICINA DE GESTIÓN DE SERVICIOS DE SALUD – HUALLAGA CENTRAL

"AÑO DEL BICENTENARIO DE LA CONSOLIDACIÓN DE NUESTRA INDEPENDENCIA Y DE LA CONMEMORACIÓN DE LAS HEROICAS BATALLAS DE AJAW Y AYACUCHO"

Imagen de Ubicación Nuevo Tarapoto



Fuente: Elaboración propia



REGIÓN	PROVINCIA	DISTRITO
San Martín	Bellavista	Nuevo Tarapoto

6.11.2 PLAZO

Los servicios materia de la presente convocatoria se prestarán en el plazo de **Sesenta y cinco (75) días calendario**, contados a partir del día siguiente de Suscrito el Contrato y de la suscripción de Acta de inicio de Trabajos.

6.12 RESULTADOS ESPERADOS

El proveedor deberá entregar el servicio ejecutado y los ambientes en correcto funcionamiento y en óptimas condiciones, así mismo deberá presentar un informe técnico del servicio ejecutado debidamente firmado por el responsable técnico del servicio **(Ingeniero Civil o Arquitecto colegiado Habilitado)**, **cuvo plazo máximo de presentación será de 03 días después de concluido el servicio, el contenido mínimo será:**

- Antecedentes (número de orden de servicio, descripción de la situación inicial del servicio, adjuntar panel fotográfico antes del servicio)
- Descripción de los trabajos ejecutados (panel fotográfico durante la ejecución).

OFICINA DE GESTIÓN DE SERVICIOS DE SALUD HUALLAGA CENTRAL
MIRIAM LUISA SANCHEZ LAGO
COORDINADORA DE INFRAESTRUCTURA
CIP 256291

UE 402 /OGESS HC – AREA DE INFRAESTRUCTURA
TERMINOS DE REFERENCIA P.S NUEVO TARAPOTO



DIRECCIÓN REGIONAL DE SALUD SAN MARTÍN

0018

OFICINA DE GESTIÓN DE SERVICIOS DE SALUD – HUALLAGA CENTRAL

AÑO DEL BICENTENARIO DE LA CONSOLIDACIÓN DE NUESTRA INDEPENDENCIA Y DE LA CONMEMORACIÓN DE LAS HEROICAS BATALLAS DE JAHÚ Y ATACUCHO

- Conclusiones (logro alcanzado después de ejecutar el servicio), adjuntar panel fotográfico de la situación final.
- Recomendaciones (respecto al tipo de servicio realizado).

El Proveedor realizará las pruebas necesarias en lo que corresponda, para demostrar las condiciones óptimas del objeto del presente servicio, las cuales serán verificados por la supervisión.

6.13 OTRAS OBLIGACIONES DEL PROVEEDOR

La propuesta del Proveedor deberá efectuarse a todo costo para lo cual asumirá los gastos que se requieren hasta la finalización de los trabajos y pruebas respectivas, así como contemplar cualquier trabajo inherente que por naturaleza del servicio sea necesario por lo que el proveedor se compromete a presentar su oferta teniendo en cuenta esta condición.

El Proveedor deberá ejecutar hasta la culminación todos los trabajos inherentes a la naturaleza del servicio aun cuando no estén expresamente descritos en los Anexos 1 al 10.

El Proveedor podrá efectuar visitas técnicas a las instalaciones materia del presente servicio a fin de evaluar in situ y conocer cualquier actividad complementaria que deba realizar y sus costos sean incluidos en su oferta.

El Proveedor deberá mantener comunicación y coordinación con la UNIDAD EJECUTORA 402 HUALLAGA CENTRAL y con la Supervisión.

El Proveedor deberá colocar señales preventivas y de advertencia de peligro cuando estén realizando el mantenimiento y cuando estén ausentes del lugar de trabajado y tomará todas las medidas preventivas que sean necesarias para evitar accidentes de público, usuarios, personal médico y asistencial del establecimiento de salud, bajo responsabilidad civil y penal.

El Proveedor deberá dejar limpias y libre de contaminante las áreas intervenidas.

El Proveedor deberá limpiar los vidrios, pisos y toda superficie manchados por efectos del servicio a contratar, debiendo para esto prever el cuidado de equipos, pisos, ventanas, etc., contar para ellos con los implementos necesarios para protegerlos (fundamentalmente protectores plásticos, mantas u otros afines).

Al inicio del servicio y hasta la culminación de éste, el Proveedor deberá acreditar ante la UNIDAD EJECUTORA (UNGETS) 402 HUALLAGA CENTRAL y ante el establecimiento de salud su personal con una relación que contenga nombres y apellidos, nacionalidad, DNI y profesión/u oficio,



UE 402 /OGESS HC – AREA DE INFRAESTRUCTURA
TERMINOS DE REFERENCIA P.S NUEVO TARAPOTO

DIRECCIÓN REGIONAL DE SALUD SAN MARTÍN
UNIDAD EJECUTORA 402 HUALLAGA CENTRAL
Mtro. Ing. Luis Segundo Lao Sazvedra
RESPONSABLE DE INFRAESTRUCTURA
CIP 286291



DIRECCIÓN REGIONAL DE SALUD SAN MARTÍN

0019

OFICINA DE GESTIÓN DE SERVICIOS DE SALUD – HUALLAGA CENTRAL

AÑO DEL BICENTENARIO DE LA CONSOLIDACIÓN DE NUESTRA INDEPENDENCIA Y DE LA CONMEMORACIÓN DE LAS HEROICAS BATALLAS DE JAUJA Y AYACUCHO

número de celular, para las coordinaciones del establecimiento de salud con el profesional responsable del servicio de mantenimiento. Asimismo, deberá informar oportunamente a la supervisión sobre los cambios de personal.

El Proveedor es responsable de solicitar permisos correspondientes en los casos que requiera realizar trabajos ocupando espacios públicos o de propiedad de terceros.

El Proveedor garantizará la prestación del servicio efectuado por un tiempo mínimo de **Un (01) año**.

6.14 CONFIDENCIALIDAD

El Proveedor se compromete a mantener confidencialidad y reserva absoluta de la información a la que tenga acceso y que se encuentre relacionada con la prestación quedando prohibido de revelar a terceros la información que le sea proporcionada.

Esta obligación comprende la información que se entrega, como también la que se genera durante la realización de las actividades y la información producida una vez que se haya concluido el servicio. Dicha información puede consistir en planos, dibujos, fotografías, informes, recomendaciones, cálculos, documentos y otros proporcionados.



6.15 ADELANTOS

La Entidad no otorgará Adelantos

6.16 SUBCONTRATACIÓN

No aplica, a excepción del flete terrestre.

6.17 PROPIEDAD INTELECTUAL

No aplica

6.18 MEDIDAD DE CONTROL DURANTE LA EJECUCIÓN CONTRACTUAL

6.18.1 ÁREA QUE COORDINARÁ CON EL PROVEEDOR.

El proveedor coordinará en la UNGETS, para la verificación de la ejecución de metas físicas y recepción respectivamente.

6.18.2 CONFORMIDAD DEL SERVICIO

DIRECCIÓN REGIONAL DE SALUD SAN MARTÍN
OFICINA DE GESTIÓN DE SERVICIOS DE SALUD
Mtro. Ing. Larry Segundo Lao Saavedra
RESPONSABLE DE INFRAESTRUCTURA
CIP: 436291



DIRECCIÓN REGIONAL DE SALUD SAN MARTÍN

0020

OFICINA DE GESTIÓN DE SERVICIOS DE SALUD – HUALLAGA CENTRAL

AÑO DEL BICENTENARIO DE LA CONSOLIDACIÓN DE NUESTRA INDEPENDENCIA Y DE LA CONMEMORACIÓN DE LAS HEROICAS BATALLAS DE JAHU Y ATACUCHO

La conformidad de la prestación del servicio se regula por lo dispuesto en el artículo 168 del Reglamento de la Ley de Contrataciones del Estado. La conformidad será otorgada OFICINA DE INFRAESTRUCTURA DE LA UNIDAD EJECUTORA 402 HUALLAGA CENTRAL, en el plazo máximo de SIETE (7) DÍAS CALENDARIOS de producida la recepción.

La conformidad de la prestación será emitida por la OFICINA DE INFRAESTRUCTURA DE LA UNIDAD EJECUTORA 402 HUALLAGA CENTRAL como área usuaria responsable por los servicios contratados, para lo cual suscribirá el Acta de Conformidad correspondiente, con el visto bueno del representante del establecimiento de salud.

Son requisitos mínimos para la recepción del servicio:

- Cumplimiento de los Términos de Referencia y Anexos.
- Informe Técnico del servicio ejecutado debidamente firmado por personal clave, profesional responsable del servicio de mantenimiento (Ingeniero Civil o Arquitecto Colegiado y Habilitado).
- Acta de devolución según formato Anexo N°8, siempre y cuando corresponda.
- Protocolos de pruebas de corresponder.



De existir observaciones, LA ENTIDAD las comunica al CONTRATISTA, indicando claramente el sentido de estas, otorgándole un plazo para subsanar no menor de dos (2) ni mayor de ocho (8) días. Dependiendo de la complejidad o sofisticación de las subsanaciones a realizar el plazo para subsanar no puede ser menor de cinco (5) ni mayor de quince (15) días. Si pese al plazo otorgado, EL CONTRATISTA no cumpliera a cabalidad con la subsanación, LA ENTIDAD puede otorgar al CONTRATISTA periodos adicionales para las correcciones pertinentes. En este supuesto corresponde aplicar la penalidad por mora desde el vencimiento del plazo para subsanar.

Este procedimiento no resulta aplicable cuando los servicios manifiestamente no cumplan con las características y condiciones ofrecidas, en cuyo caso LA ENTIDAD no otorga la conformidad, debiendo considerarse como no ejecutada la prestación, aplicándose la penalidad que corresponda por cada día de atraso.

6.18.3 RESPONSABILIDAD POR VICIOS OCULTOS

La conformidad del servicio por parte de LA ENTIDAD no enerva su derecho a reclamar posteriormente por defectos o vicios ocultos, conforme a lo dispuesto por los artículos 40 de la Ley de Contrataciones del Estado y 173 de su Reglamento. El plazo máximo de responsabilidad del contratista es de uno (1) año, contado a partir de la conformidad otorgada por la Entidad.

Mtro. Ing. Luis Segundo Lao Saavedra
RESPONSABLE DE INFRAESTRUCTURA
U.E. 402



DIRECCIÓN REGIONAL DE SALUD SAN MARTÍN

0021

OFICINA DE GESTIÓN DE SERVICIOS DE SALUD – HUALLAGA CENTRAL

100º ANIVERSARIO DE LA CONSOLIDACIÓN DE NUESTRA INDEPENDENCIA Y DE LA CONMEMORACIÓN DE LAS HEROICAS BATALLAS DE JAUJA Y ATACUCHO

6.18.4 FORMA DE PAGO

La Entidad realizará el pago de la contraprestación pactada a favor del contratista en DOS PAGOS del monto total del contrato, EL PRIMER PAGO SE REALIZARÁ LUEGO DE LA CONFORMIDAD DEL SERVICIO CORRESPONDIENTE AL 50% DEL AVANCE Y EL SEGUNDO PAGO, AL CULMINAR LA PRESTACIÓN DEL SERVICIO.

Para efectos del pago de las contraprestaciones ejecutadas por el contratista, la Entidad debe contar con la siguiente documentación:

- Informe del funcionario responsable de la OFICINA DE INFRAESTRUCTURA DE LA UNIDAD EJECUTORA 402 HUALLAGA CENTRAL emitiendo su conformidad, quien deberá verificar, la calidad, cantidad y cumplimiento de las condiciones contractuales, debiendo realizar las pruebas que fueran necesarias. Emitiendo la conformidad de la prestación efectuada.
- Comprobante de pago.
- Informe técnico del proveedor detallando las partidas ejecutadas.

Dicha documentación se debe presentar en la OFICINA DE INFRAESTRUCTURA DE LA UNIDAD EJECUTORA 402 HUALLAGA CENTRAL de la Entidad, sito en Jr. Arica N° 205 – Juanjuí – Mariscal Cáceres - San Martín.



6.18.5 FORMULA DE REAJUSTE

No corresponde

6.18.6 PENALIDAD POR MORA Y OTRAS PENALIDADES APLICABLES

De acuerdo con lo establecido en el artículo 162° del Reglamento de la Ley de Contrataciones del Estado, en caso de retraso injustificado del proveedor de las prestaciones objeto del servicio, la Entidad le aplica automáticamente una penalidad por mora por cada día de atraso. La penalidad se aplica automáticamente y se calcula de acuerdo con la siguiente fórmula:

$$\text{Penalidad Diaria} = \frac{0.10 \times \text{Monto vigente}}{F \times \text{plazo vigente en días}}$$

Donde:

F = 0.25 para plazos mayores a sesenta (60) días o;

F = 0.40 para plazos menores o iguales a sesenta (60) días.

Para efectos del cálculo de la penalidad diaria se considera el monto del contrato vigente.

DIRECCIÓN REGIONAL DE SALUD SAN MARTÍN
OFICINA DE GESTIÓN DE SERVICIOS DE SALUD
Mtro. Ing. Lairy Segundo Lao Saavedra
RESPONSABLE DE INFRAESTRUCTURA
C.P. 254201



DIRECCIÓN REGIONAL DE SALUD SAN MARTÍN

0022

OFICINA DE GESTIÓN DE SERVICIOS DE SALUD – HUALLAGA CENTRAL

AÑO DEL BICENTENARIO DE LA CONSOLIDACIÓN DE NUESTRA INDEPENDENCIA Y DE LA CONMEMORACIÓN DE LAS HEROICAS BATALLAS DE AJAW Y ATACUCHO

Se considera justificado el retraso, cuando el proveedor acredite, de modo objetivamente sustentado, que el mayor tiempo transcurrido no le resulta imputable. Esta calificación del retraso, como justificado no da lugar al pago de gastos generales de ningún tipo.

Otras Penalidades			
N°	Supuestos de aplicación de penalidad.	Forma de cálculo.	Procedimiento.
1	La inasistencia injustificada del profesional responsable del servicio de mantenimiento según cronograma de ejecución. Se contabiliza 1% por cada día en que se presente el incumplimiento y será acumulativo.	01% UIT por cada día de ausencia del personal en obra.	Según informe del área usuaria

Estas penalidades se deducen de los pagos a cuenta o del pago final, según corresponda; o si fuera necesario, se cobra del monto resultante de la ejecución de la garantía de fiel cumplimiento.

Estos dos (2) tipos de penalidades pueden alcanzar cada una un monto máximo equivalente al diez por ciento (10%) del monto del contrato vigente, o de ser el caso, del ítem que debió ejecutarse.

Cuando se llegue a cubrir el monto máximo de la penalidad por mora o el monto máximo para otras penalidades, de ser el caso, LA ENTIDAD puede resolver el contrato por incumplimiento.



6.19 DECLARATORIA DE VIABILIDAD

No corresponde

6.20 NORMATIVA ESPECÍFICA

No aplica

6.21 SISTEMA DE CONTRATACIÓN

La presente contratación se rige por el sistema a **SUMA ALZADA**.

REQUISITOS DE CALIFICACIÓN

B	CAPACIDAD TÉCNICA Y PROFESIONAL
B.1	EQUIPAMIENTO ESTRATÉGICO
	Requisitos:

UE 402 /OGESS HC – AREA DE INFRAESTRUCTURA
TERMINOS DE REFERENCIA P.S NUEVO TARAPOTO

DIRECCIÓN REGIONAL DE SALUD SAN MARTÍN
OFICINA DE GESTIÓN DE SERVICIOS DE SALUD
NUEVO TARAPOTO
RESPONSABLE DE INFRAESTRUCTURA
CIP 256291



DIRECCIÓN REGIONAL DE SALUD SAN MARTÍN

0023

OFICINA DE GESTIÓN DE SERVICIOS DE SALUD – HUALLAGA CENTRAL

"HACER DEL BIENCOMUN DE LA CONSOLIDACIÓN DE NUESTRA INDEPENDENCIA, Y DE LA CONVIVENCIA DE LAS HEROSAS BATALLAS DE JIMBY Y ANCOCHO"

DESCRIPCIÓN	CANTIDAD	
cuerpo de andamio.	01	
compresora de 24 litros - 2hp.	01	
mazcladora de 8 pie	01	
Martillo demoledor 1550W	02	
Amoladora de 9"	01	

Acreditación:
Copia de documentos que sustentan la propiedad, la posesión, el compromiso de compra venta o alquiler u otro documento que acredite la disponibilidad del equipamiento estratégico requerido.

Importante
En el caso que el postor sea un consorcio los documentos de acreditación de este requisito pueden estar a nombre del consorcio o de uno de sus integrantes.

B.3 CALIFICACIONES DEL PERSONAL CLAVE

B.3.1 FORMACIÓN ACADÉMICA

Requisitos:

CARGO	PROFESIÓN
01 profesional responsable del servicio de mantenimiento	Ingeniero Civil y/o Arquitecto: titulado, colegiado y habilitado
01 Técnico Electricista ³	Técnico en Electrotecnia Industrial y/o electricidad Industrial: titulado

Acreditación:
El TÍTULO PROFESIONAL será verificado por el órgano encargado de las contrataciones o comité de selección, según corresponda, en el Registro Nacional de Grados Académicos y Títulos Profesionales en el portal web de la Superintendencia Nacional de Educación Superior Universitaria - SUNEDU a través del siguiente link: <https://verifica.sunedu.gob.pe/> o en el Registro Nacional de Certificados, Grados y Títulos a cargo del Ministerio de Educación a través del siguiente link : <http://www.titulosinstitutos.pe/>, según corresponda.

Importante para la Entidad
El postor debe señalar los nombres y apellidos, DNI y profesión del personal clave, así como el nombre de la universidad o institución educativa que expidió el grado o título profesional requerido.
Incluir o eliminar, según corresponda. Sólo deberá incluirse esta nota cuando la formación académica sea el único requisito referido a las calificaciones del personal clave que se haya previsto. Ello a fin que la Entidad pueda verificar los grados o títulos requeridos en los portales web respectivos.
En caso el TÍTULO PROFESIONAL no se encuentre inscrito en el referido registro, el postor debe presentar la copia del diploma respectivo a fin de acreditar la formación académica requerida.

B.3.2 CAPACITACIÓN



SECRETARÍA REGIONAL DE SALUD
DIRECCIÓN REGIONAL DE SALUD
Mód. Ing. Tally original (uso Secretaría Regional de Salud)
No reproducible y no válido si no se usa
F. 001, 200001

³ Se precisa de acuerdo al pliego de absolución de consultas N° 01 realizado por el participante TECNOLOGÍAS MÉDICAS Y LOGÍSTICA HOSPITALARIA S.A.C. (TMLH S.A.C) con RUC N° 20603339682.



DIRECCIÓN REGIONAL DE SALUD SAN MARTÍN

0024

OFICINA DE GESTIÓN DE SERVICIOS DE SALUD – HUALLAGA CENTRAL

"VICI DEL BIENESTAR, DE LA CONSOLIDACIÓN DE NUESTRA IDENTIDAD, Y DE LA COMEMORACIÓN DE LAS HEROICAS BATALLAS DE JIMÉNY Y PROYUNO"

Requisitos:

CARGO	CAPACITACION
01 profesional responsable del servicio de mantenimiento	Capacitaciones en: - Construcción Civil, Mínimo 100 Horas Lectivas. - Residencia, Supervisión y Seguridad en Obras, mínimo 100 horas lectivas - Seguridad y salud en el trabajo, mínimo 100 horas lectivas
01 Técnico Electricista ⁴	Capacitaciones en: - Prevención de riesgos eléctricos y uso eficiente de la energía, mínimo 80 horas lectivas. - Seguridad y salud en el trabajo, mínimo 80 horas lectivas. Nota: la acreditación de los cursos y certificados deberán estar emitidas por entidades autorizadas

Acreditación:

Se acreditará con copia simple de CERTIFICADOS, CONSTANCIAS O DIPLOMAS que de manera fehaciente demuestre la capacitación del personal propuesto.

Importante

Se podrá acreditar la capacitación mediante certificados de estudios de postgrado, considerando que cada crédito del curso que acredite la capacitación equivale a dieciséis horas lectivas, según la normativa de la materia.



Mtro. Ing. LARRY ARGANDOÑA SANCHEZ
 RESPONSABLE DE INFRAESTRUCTURA
 D.R. (2024)

B.4 EXPERIENCIA DEL PERSONAL CLAVE

⁴ Se precisa de acuerdo al pliego de abstención de consultas N° 01 realizado por el participante TECNOLOGÍAS MÉDICAS Y LOGÍSTICA HOSPITALARIA S.A.C. (TMLH S.A.C.) con RUC N° 20603336682.



DIRECCIÓN REGIONAL DE SALUD SAN MARTÍN

0025

OFICINA DE GESTIÓN DE SERVICIOS DE SALUD – HUALLAGA CENTRAL

MANEJO INTEGRADO DE LA CONDUCCIÓN DE NUESTRA INSTITUCIÓN, SEGÚN CONVENCIÓN DE LAS ENTIDADES INCLUIDAS EN EL ANEXO

Requisitos:

CARGO	EXPERIENCIA
01 profesional responsable del servicio de mantenimiento	Experiencia mínima de doce (12) meses, haber sido residente y/o responsable y/o supervisor y/o inspector de servicios de mantenimiento y/o acondicionamiento y/o mejoramiento y/o reparación y/o construcción de edificaciones y/o mantenimiento preventivo y correctivo de elementos no estructurales en establecimientos de salud públicas Nivel II-1, II-E que se computa desde el título profesional.
01 Técnico Electricista ¹	Con experiencia mínima de doce (12) meses, brindando servicios como técnico electricista en servicios de mantenimiento preventivo y correctivo de elementos no estructurales y/o instalaciones sanitarias y/o instalaciones eléctricas en establecimientos de salud públicas Nivel II-1, II-E, que se computa desde el título profesional.

De presentarse experiencia ejecutada paralelamente (traslape), para el cómputo del tiempo de dicha experiencia sólo se considerará una vez el periodo traslapado.

Acreditación:

La experiencia del personal clave se acreditará con cualquiera de los siguientes documentos: (i) copia simple de contratos y su respectiva conformidad o (ii) constancias o (iii) certificados o (iv) cualquier otra documentación que, de manera fehaciente demuestre la experiencia del personal propuesto.

Importante

- Los documentos que acreditan la experiencia deben incluir los nombres y apellidos del personal clave, el cargo desempeñado, el plazo de la prestación indicando el día, mes y año de inicio y culminación, el nombre de la Entidad u organización que emite el documento, la fecha de emisión y nombres y apellidos de quien suscribe el documento.
- En caso los documentos para acreditar la experiencia establezcan el plazo de la experiencia adquirida por el personal clave en meses sin especificar los días se debe considerar el mes completo.
- Se considerará aquella experiencia que no tenga una antigüedad mayor a veinticinco (25) años anteriores a la fecha de la presentación de ofertas.
- Al calificar la experiencia del personal, se debe valorar de manera integral los documentos presentados por el postor para acreditar dicha experiencia. En tal sentido, aun cuando en los documentos presentados la denominación del cargo o puesto no coincida literalmente con aquella prevista en las bases, se deberá validar la experiencia si las actividades que realizó el personal corresponden con la función propia del cargo o puesto requerido en las bases.

¹ Se precisa de acuerdo al pliego de abstención de consultas N° 01 realizado por el participante TECNOLOGÍAS MÉDICAS Y LOGÍSTICA HOSPITALARIA S.A.C. (TLMH S.A.C) con RUC N° 20603306682.



DIRECCIÓN REGIONAL DE SALUD SAN MARTÍN

0026

OFICINA DE GESTIÓN DE SERVICIOS DE SALUD – HUALLAGA CENTRAL

AÑO DEL BICENTENARIO DE LA CONSOLIDACIÓN DE NUESTRA INDEPENDENCIA Y DE LA CONMEMORACIÓN DE LAS HEROICAS BATALLAS DE JAHÚ Y AYACUCHO

C	EXPERIENCIA DEL POSTOR EN LA ESPECIALIDAD
	<p>Requisitos:</p> <p>El postor debe acreditar un monto facturado acumulado equivalente a S/ 876,900.00 (Ochocientos setenta y seis mil novecientos con 00/100 Soles), por la contratación de servicios iguales o similares al objeto de la convocatoria, durante los ocho (8) años anteriores a la fecha de la presentación de ofertas que se computarán desde la fecha de la conformidad o emisión del comprobante de pago, según corresponda.</p> <p>Se consideran servicios similares a los siguientes servicios de mantenimiento de infraestructura y/o mantenimiento preventivo y/o correctivo de elementos estructurales y/o mantenimiento preventivo y/o correctivo de elementos no estructurales en establecimientos de salud públicas Nivel II-1 o Nivel II-E.</p> <p>Acreditación:</p> <p>La experiencia del postor en la especialidad se acreditará con copia simple de (i) contratos u órdenes de servicios, y su respectiva conformidad o constancia de prestación; o (ii) comprobantes de pago cuya cancelación se acredite documental y fehacientemente, con voucher de depósito, nota de abono, reporte de estado de cuenta, cualquier otro documento emitido por Entidad del sistema financiero que acredite el abono o mediante cancelación en el mismo comprobante de pago¹, correspondientes a un máximo de veinte (20) contrataciones.</p> <p>En caso los postores presenten varios comprobantes de pago para acreditar una sola contratación, se debe acreditar que corresponden a dicha contratación; de lo contrario, se asumirá que los comprobantes acreditan contrataciones independientes, en cuyo caso solo se considerará, para la evaluación, las veinte (20) primeras contrataciones indicadas en el Anexo N° 8 referido a la Experiencia del Postor en la Especialidad</p> <p>En el caso de servicios de ejecución periódica o continuada, solo se considera como experiencia la parte del contrato que haya sido ejecutada durante los ocho (8) años anteriores a la fecha de presentación de ofertas, debiendo adjuntarse copia de las conformidades correspondientes a tal parte o los respectivos comprobantes de pago cancelados.</p> <p>En los casos que se acredite experiencia adquirida en consorcio, debe presentarse la promesa de consorcio o el contrato de consorcio del cual se desprenda fehacientemente el porcentaje de las obligaciones que se asumió en el contrato presentado; de lo contrario, no se computará la experiencia proveniente de dicho contrato.</p> <p>Asimismo, cuando se presenten contratos derivados de procesos de selección convocados antes del 20.09.2012, la calificación se ceñirá al método descrito en la Directiva "Participación de Proveedores en Consorcio en las Contrataciones del Estado", debiendo presumirse que el porcentaje de las obligaciones equivale al porcentaje de participación de la promesa de consorcio o del contrato de consorcio. En caso que en dichos documentos no se consigne el porcentaje de participación se presumirá que las obligaciones se ejecutaron en partes iguales.</p>



¹ Cabe precisar que, de acuerdo con la **Resolución N° 0065-2018-TCE-S1 del Tribunal de Contrataciones del Estado**:

"... el solo sello de cancelado en el comprobante, cuando ha sido colocado por el propio postor, no puede ser considerado como una acreditación que produzca fehaciencia en relación a que se encuentra cancelado. Admitir ello equivaldría a considerar como válida la sola declaración del postor afirmando que el comprobante de pago ha sido cancelado"

(...)

"Situación diferente se suscita ante el sello colocado por el cliente del postor [sea utilizando el término "cancelado" o "pagado"] supuesto en el cual sí se contaría con la declaración de un tercero que brinde certeza, ante la cual debiera reconocerse la validez de la experiencia".

Dr. Ing. José Antonio Sánchez
RESPONSABLE DE INFRAESTRUCTURA
G.P. 244291

UE 402 /OGESS HC – AREA DE INFRAESTRUCTURA
TERMINOS DE REFERENCIA P.S NUEVO TARAPOTO



DIRECCIÓN REGIONAL DE SALUD SAN MARTÍN

0027

OFICINA DE GESTIÓN DE SERVICIOS DE SALUD – HUALLAGA CENTRAL

"AÑO DEL BICENTENARIO DE LA CONSOLIDACIÓN DE NUESTRA INDEPENDENCIA Y DE LA CONMEMORACIÓN DE LAS HEROICAS BATALLAS DE JAHÚ Y ATACUCHO"



Si el titular de la experiencia no es el postor, consignar si dicha experiencia corresponde a la matriz en caso que el postor sea sucursal, o fue transmitida por reorganización societaria, debiendo acompañar la documentación sustentatoria correspondiente.

Si el postor acredita experiencia de otra persona jurídica como consecuencia de una reorganización societaria, debe presentar adicionalmente el Anexo N° 9.

Cuando en los contratos, órdenes de servicios o comprobantes de pago el monto facturado se encuentre expresado en moneda extranjera, debe indicarse el tipo de cambio venta publicado por la Superintendencia de Banca, Seguros y AFP correspondiente a la fecha de suscripción del contrato, de emisión de la orden de servicios o de cancelación del comprobante de pago, según corresponda.

Sin perjuicio de lo anterior, los postores deben llenar y presentar el Anexo N° 8 referido a la Experiencia del Postor en la Especialidad

Importante

- *Al calificar la experiencia del postor, se debe valorar de manera integral los documentos presentados por el postor para acreditar dicha experiencia. En tal sentido, aun cuando en los documentos presentados la denominación del objeto contractual no coincida literalmente con el previsto en las bases, se deberá validar la experiencia si las actividades que ejecutó el postor corresponden a la experiencia requerida.*
- *En el caso de consorcios, solo se considera la experiencia de aquellos integrantes que se hayan comprometido, según la promesa de consorcio, a ejecutar el objeto materia de la convocatoria, conforme a la Directiva "Participación de Proveedores en Consorcio en las Contrataciones del Estado".*

DIRECCIÓN REGIONAL DE SALUD SAN MARTÍN
SECRETARÍA REGIONAL DE SALUD
Mtro. Ing. Lally Segundo Lao Sazavedra
RESPONSABLE DE INFRAESTRUCTURA
CUP: 000001



DIRECCIÓN REGIONAL DE SALUD SAN MARTÍN

0028

OFICINA DE GESTIÓN DE SERVICIOS DE SALUD – HUALLAGA CENTRAL

“AÑO DEL BICENTENARIO DE LA CONSOLIDACIÓN DE NUESTRA INDEPENDENCIA, Y DE LA CONMEMORACIÓN DE LAS HEROICAS BATALLAS DE JAHU Y ATACUCHO”

7. ANEXOS

Anexo 1	:	Memoria Descriptiva
Anexo 2	:	Especificaciones Técnicas
Anexo 3	:	Metrados
Anexo 4	:	Presupuesto
Anexo 5	:	Análisis de Precios Unitarios (APU)
Anexo 6	:	Listado de Insumos
Anexo 7	:	Flete
Anexo 8	:	Cronograma de Ejecución
Anexo 9	:	Panel Fotográfico
Anexo 10	:	Planos

Documentos de Apoyo

Anexo 11: Acta de Inicio/Acta Término/Acta de Inspección y/o Observación*

Anexo 12: Formato de acta de devolución de accesorios y/o materiales reemplazados. * De ser requerido.

CONTENIDO DE MEMORIA DESCRIPTIVA



• ANEXO N° 01:

MEMORIA DESCRIPTIVA

1. Antecedentes
2. Objeto
3. Datos del Establecimiento de Salud
 - Ubicación
 - Accesibilidad
 - Servicios Públicos Básicos
 - Estado Actual
4. De la Intervención
5. Tiempo de Ejecución
6. Costo Total del Proyecto
7. Modalidad de Ejecución

• ANEXO N° 02:

Especificaciones Técnicas

• ANEXO N° 03:

Metrados

• ANEXO N° 04:

Presupuesto Del Servicio De Mantenimiento

• ANEXO N° 05:

Análisis De Precios Unitarios (APU)

• ANEXO N° 06:

DIRECCIÓN REGIONAL DE SALUD SAN MARTÍN
OFICINA DE GESTIÓN DE SERVICIOS DE SALUD
Mtro. Ing. Larry Segundo Lao Saavedra
RESPONSABLE DE INFRAESTRUCTURA
COP: 246251

UE 402 /OGESS HC – AREA DE INFRAESTRUCTURA
TERMINOS DE REFERENCIA P.S NUEVO TARAPOTO



DIRECCIÓN REGIONAL DE SALUD SAN MARTÍN

0029

OFICINA DE GESTION DE SERVICIOS DE SALUD – HUALLAGA CENTRAL

AÑO DEL BICENTENARIO DE LA CONSOLIDACIÓN DE NUESTRA INDEPENDENCIA Y DE LA CONMEMORACIÓN DE LAS HEROICAS BATALLAS DE JAHU Y ATACUCHO

Lista De Insumos

- **ANEXO N° 07:**
Flete
- **ANEXO N° 08:**
Cronograma De Ejecución - GANTT
- **ANEXO N° 09:**
Planos



DIRECCIÓN REGIONAL DE SALUD SAN MARTÍN
OFICINA DE GESTION DE SERVICIOS DE SALUD
Mtro. Ing. Larry Segundo Lao Saavedra
RESPONSABLE DE INFRAESTRUCTURA
CUP 26291

UE 402 /OGESS HC – AREA DE INFRAESTRUCTURA
TERMINOS DE REFERENCIA P.S NUEVO TARAPOTO



DIRECCIÓN REGIONAL DE SALUD SAN MARTÍN

0030

OFICINA DE GESTIÓN DE SERVICIOS DE SALUD – HUALLAGA CENTRAL

AÑO DEL BICENTENARIO DE LA CONSOLIDACIÓN DE NUESTRA INDEPENDENCIA Y DE LA CONMEMORACIÓN DE LAS HEROICAS BATALLAS DE AJAYU Y ATACUCHO

ANEXO N° 01

MEMORIA DESCRIPTIVA



DIRECCIÓN REGIONAL DE SALUD SAN MARTÍN
OFICINA DE GESTIÓN DE SERVICIOS DE SALUD
Mtro. ING. CARRY JOSEFINO LEO SAGUERRA
RESPONSABLE DE INFRAESTRUCTURA
CIP: 756291

UE 402 /OGESS HC – AREA DE INFRAESTRUCTURA
TERMINOS DE REFERENCIA P.S NUEVO TARAPOTO



DIRECCIÓN REGIONAL DE SALUD SAN MARTÍN

0031

OFICINA DE GESTIÓN DE SERVICIOS DE SALUD – HUALLAGA CENTRAL

100º DEL BICENTENARIO DE LA CONSOLIDACIÓN DE NUESTRA INDEPENDENCIA Y DE LA CONMEMORACIÓN DE LAS HEROICAS BATALLAS DE JAHU Y ATACUCHO

**"SERVICIO DE MANTENIMIENTO CORRECTIVO Y ACONDICIONAMIENTO DE
AMBIENTES EN EL PUESTO DE SALUD I-1 NUEVO TARAPOTO, UNGETS
BELLAVISTA – REGIÓN SAN MARTÍN"**

ANEXO N° 01: MEMORIA DESCRIPTIVA

1. ANTECEDENTES

Desde hace varios años que el Puesto de Salud Nuevo Tarapoto, viene presentados problemas de elementos no estructurales, instalaciones eléctricas e instalaciones sanitarias, debido al deterioro por su antigüedad y por falta de mantenimiento preventivo y correctivo lo cual se ha evidenciado en la inspección realizada que consta en las imágenes del panel fotográfico que se adjunta al presente.

Por lo que es prioritaria la ejecución de acciones de mantenimiento correctivo, que incluyen las actividades de mantenimiento correctivo de elementos no estructurales, instalaciones eléctricas y sanitarias.

La necesidad de mejorar las condiciones de los ambientes del Puesto de Salud Nuevo Tarapoto ha sido reportada y requerida por el jefe de área.

Por esta razón se realiza la respectiva atención y se procede con la elaboración de los respectivos "Estudios Técnicos" para la intervención del referido mantenimiento en partidas y actividades que mejoren la infraestructura y contribuyan a optimizar los servicios de Salud en provecho de los usuarios.



2. OBJETIVO

El objetivo del presente estudio es mantener en óptimas condiciones de seguridad y funcionalidad la infraestructura física de los ambientes en el Puesto de Salud Nuevo Tarapoto, identificando acciones de mantenimiento lo cual permitirá la reducción de brechas de infraestructura y mejoramiento en la calidad de atención a los beneficiarios del programa.

3. DATOS DEL ESTABLECIMIENTO DE SALUD

• Ubicación:

DIRECCIÓN REGIONAL DE SALUD SAN MARTÍN
OFICINA DE GESTIÓN DE SERVICIOS DE SALUD
Mtro. Ing. Lairy Segundo Lao Saavedra
RESPONSABLE DE INFRAESTRUCTURA
G.P. 14621



DIRECCIÓN REGIONAL DE SALUD SAN MARTÍN

0032

OFICINA DE GESTIÓN DE SERVICIOS DE SALUD – HUALLAGA CENTRAL

"AÑO DEL BICENTENARIO DE LA CONSOLIDACIÓN DE NUESTRA INDEPENDENCIA Y DE LA CONMEMORACIÓN DE LAS HEROICAS BATALLAS DE AJAJO Y AYACUCHO"

Imagen de Ubicación Nuevo Tarapoto



Fuente: Elaboración propia 2024

Datos Generales:

Nombre : Puesto de Salud Nuevo Tarapoto
Categoría : I-1
Distrito : Nuevo Tarapoto
Provincia : Bellavista
Región : San Martín



Accesibilidad

El establecimiento de salud se encuentra ubicado en su totalidad en áreas rurales consolidadas cuentan con accesibilidad territorial, vinculadas a caminos y trochas carrozables que se constituyen en vías de integración metropolitana.

Servicios Públicos Básicos

El establecimiento de salud donde se realizará la intervención cuenta con los servicios básicos tales como: energía eléctrica y agua.

Estado Actual

En la actualidad el Puesto de Salud de la localidad de Nuevo Tarapoto, no cuenta con los ambientes adecuados para el desempeño de las unidades productivas de servicios: salud comunitaria y ambiental y consulta externa, lo cual origina la exposición de la población y

Mtro. Ing. Lally Segundo Lao Saavedra
RESPONSABLE DE INFRAESTRUCTURA
DIRECCIÓN REGIONAL DE SALUD SAN MARTÍN



DIRECCIÓN REGIONAL DE SALUD SAN MARTÍN

0033

OFICINA DE GESTIÓN DE SERVICIOS DE SALUD – HUALLAGA CENTRAL

100º ANIVERSARIO DE LA CONSOLIDACIÓN DE NUESTRA INDEPENDENCIA Y DE LA CONMEMORACIÓN DE LAS HEROICAS BATALLAS DE JAHU Y ATACUCHO

trabajadores a riesgos y daños, alejándolos de entornos y estilos de vida saludables.

4. DE LA INTERVENCIÓN

Tipo de Intervención Previsto en el Establecimiento de Salud:

- A) Acciones de mantenimiento – Trabajos Provisionales y Servicios Preliminares.
- B) Acciones de Mantenimiento – Especialidad de Arquitectura
- C) Acciones de Mantenimiento – Instalaciones Eléctricas
- D) Acciones de Mantenimiento – Instalaciones Sanitarias

5. TIEMPO DE EJECUCIÓN

"SERVICIO DE MANTENIMIENTO CORRECTIVO Y ACONDICIONAMIENTO DE AMBIENTES EN EL PUESTO DE SALUD I-1 NUEVO TARAPOTO, UNGETS BELLAVISTA – REGIÓN SAN MARTÍN" se ejecutará en un plazo máximo de SETENTA Y CINCO (75) DÍAS CALENDARIOS.

6. COSTO TOTAL DEL PROYECTO



Costo Directo	S/
GASTOS GENERALES (12%)	S/
UTILIDAD (8%)	S/
TOTAL, PRESUPUESTO	S/

El presupuesto asciende a S/ son: **NUEVOS SOLES**, incluido los impuestos respectivos con precios vigentes al mes de **JULIO 2024**, que se encuentra detallado en el presupuesto referencial del presente Estudio.

7. MODALIDAD DE EJECUCIÓN

El presente Proyecto se ejecutará bajo la modalidad de Contrata (A suma alzada) a cargo de la UE 402 – OGESS HC.

Mtro. Ing. Lally Segundo Lao Jaavedra
RESPONSABLE DE INFRAESTRUCTURA
CIP: 246291

UE 402 /OGESS HC – AREA DE INFRAESTRUCTURA
TERMINOS DE REFERENCIA P.S NUEVO TARAPOTO



DIRECCIÓN REGIONAL DE SALUD SAN MARTÍN

0034

OFICINA DE GESTIÓN DE SERVICIOS DE SALUD – HUALLAGA CENTRAL

"AÑO DEL BICENTENARIO DE LA CONSOLIDACIÓN DE NUESTRA INDEPENDENCIA Y DE LA CONMEMORACIÓN DE LAS HEROICAS BATALLAS DE JAUJA Y AYACUCHO"

ANEXO N° 02

ESPECIFICACIONES TÉCNICAS



Mtro. Ing. Lally Segundo Lao Saavedra
RESPONSABLE DE INFRAESTRUCTURA
E.P. 758/201

UE 402 /OGESS HC – AREA DE INFRAESTRUCTURA
TERMINOS DE REFERENCIA P.S NUEVO TARAPOTO



DIRECCIÓN REGIONAL DE SALUD SAN MARTÍN

0035

OFICINA DE GESTIÓN DE SERVICIOS DE SALUD – HUALLAGA CENTRAL

"AÑO DEL BICENTENARIO DE LA CONSOLIDACIÓN DE NUESTRA INDEPENDENCIA Y DE LA CONMEMORACIÓN DE LAS HEROICAS BATALLAS DE JAHÚ Y ATACUCHO"

**"SERVICIO DE MANTENIMIENTO CORRECTIVO Y ACONDICIONAMIENTO DE
AMBIENTES EN EL PUESTO DE SALUD I-1 NUEVO TARAPOTO, UNGETS BELLAVISTA –
REGIÓN SAN MARTÍN"**

ANEXO N° 02: ESPECIFICACIONES TÉCNICAS

01. OBRAS PROVISIONALES

01.01 OBRAS PRELIMINARES

01.01.01 FLETE TERRESTRE

DESCRIPCIÓN DE LA PARTIDA

Esta partida consiste en el traslado de los materiales desde donde se adquieren hasta el lugar donde se ejecuta la obra, el transporte se realizará de acuerdo al cumplimiento de las normas de tránsito y seguridad establecida por las autoridades competentes.

MÉTODO DE MEDICIÓN

El trabajo se tomará como global (GLB) de acuerdo a los metrados y presupuesto de proyecto.

01.02 SEGURIDAD Y SALUD

01.02.01 EQUIPOS DE PROTECCIÓN INDIVIDUAL



ELABORACIÓN, IMPLEMENTACIÓN Y ADMINISTRACIÓN DEL PLAN DE SEGURIDAD Y SALUD EN EL TRABAJO

En concordancia con la Norma G.050 Seguridad durante la Construcción del Reglamento Nacional de Edificaciones (RNE), la cual establece la obligatoriedad de contar con el Plan de Seguridad y Salud en el Trabajo (PSST) como requisito indispensable para la adjudicación de contratos, todo proyecto de edificación debe incluirse en el Expediente Técnico de Obra la partida correspondiente a Seguridad y Salud en la que se estimará el costo de implementación de los mecanismos técnicos y administrativos contenidos en dicho plan.

Siguiendo con lo indicado, esta partida comprende las actividades y recursos que correspondan al desarrollo, implementación y administración del Plan de Seguridad y Salud en el Trabajo (PSST), debiéndose de considerar sin llegar a limitarse: el personal destinado a desarrollar, implementar y administrar el plan de seguridad y salud en el trabajo, así como los equipos y facilidades necesarias para desempeñar de manera efectiva sus labores.

Mtro. Ing. Luis Segundo Lazo Saavedra
RESPONSABLE DE INFRAESTRUCTURA
E.P. 248/201

UE 402 /OGESS HC – AREA DE INFRAESTRUCTURA
TERMINOS DE REFERENCIA P.S NUEVO TARAPOTO



DIRECCIÓN REGIONAL DE SALUD SAN MARTÍN

0036

OFICINA DE GESTIÓN DE SERVICIOS DE SALUD – HUALLAGA CENTRAL

AÑO DEL BICENTENARIO DE LA CONSOLIDACIÓN DE NUESTRA INDEPENDENCIA Y DE LA CONMEMORACIÓN DE LAS HEROICAS BATALLAS DE JAHU Y ATACUCHO

01.02.02 EQUIPOS DE PROTECCIÓN COLECTIVA

Comprenden los equipos de protección colectiva que deben ser instalados para proteger a los trabajadores y público en general de los peligros existentes en las diferentes áreas de trabajo.

Entre los equipos a considerar, sin llegar a ser una limitación: barandas rígidas en bordes de losa y acordonamientos para limitación de áreas de riesgo, tapas para aberturas en losas de piso, sistema de líneas de vida horizontales y verticales y puntos de anclaje, sistemas de mallas antiácida, sistema de entibados, sistema de extracción de aire, sistemas de bloqueo (tarjeta y candado), interruptores diferenciales para tableros eléctricos provisionales, alarmas audibles y luces estroboscópicas en maquinaria pesada y otros.

01.03 TRABAJOS PRELIMINARES

01.03.01 DESMONTAJE

01.03.1.1 DESMONTAJE DE TECHO DE COBERTURA LIVIANA

DESCRIPCIÓN



Se considera en esta, el desmontaje de cobertura liviana existente. Todo producto derivado del desmontaje que sea recuperable, será llevado y depositado en el lugar que las autoridades del establecimiento educativo lo indiquen y el resto será desalojado, trasladado y descargado en el relleno sanitario más cercano.

MEDICIÓN

Se medirán en Metros Cuadrado (M2) a desmontar, se tendrá en cuenta el grado de dificultades, las necesidades de equipo, herramientas, y personal para el desarrollo de este tipo de obras.

01.03.1.2 DESMONTAJE DE ESTRUCTURAS DE MADERA DE TECHO

DESCRIPCIÓN

Se considera, en esta el desmontaje de estructuras de madera de techo. Todo producto derivado del desmontaje que sea recuperable, será llevado y depositado en el lugar que las autoridades del establecimiento educativo lo indiquen y el resto será desalojado, trasladado y descargado en el relleno sanitario más cercano.

DIRECCIÓN REGIONAL DE SALUD SAN MARTÍN
OFICINA DE GESTIÓN DE SERVICIOS DE SALUD
Mtro. ING. LARRY SEGUNDO LEO SAGVEDRA
RESPONSABLE DE INFRAESTRUCTURA
C.P. 146291

UE 402 /OGESS HC – AREA DE INFRAESTRUCTURA
TERMINOS DE REFERENCIA P.S NUEVO TARAPOTO



DIRECCIÓN REGIONAL DE SALUD SAN MARTÍN

0037

OFICINA DE GESTIÓN DE SERVICIOS DE SALUD – HUALLAGA CENTRAL

“AÑO DEL BICENTENARIO DE LA CONSOLIDACIÓN DE NUESTRA INDEPENDENCIA, Y DE LA CONMEMORACIÓN DE LAS HEROICAS BATALLAS DE JAHU Y ATACUCHO”

MEDICIÓN

Se medirán en Metros Cuadrado (M2) a desmontar, se tendrá en cuenta el grado de dificultades, las necesidades de equipo, herramientas, y personal para el desarrollo de este tipo de obras.

01.03.1.3 DESMONTAJE DE CIELORRASOS

DESCRIPCIÓN

Se considera, en esta el desmontaje de cielorrasos. Todo producto derivado del desmontaje que sea recuperable, será llevado y depositado en el lugar que las autoridades del establecimiento de Salud lo indiquen y el resto será desalojado, trasladado y descargado en el relleno sanitario más cercano.

MEDICIÓN

Se medirán en Metros Cuadrado (M2) a desmontar, se tendrá en cuenta el grado de dificultades, las necesidades de equipo, herramientas, y personal para el desarrollo de este tipo de obras.

01.03.1.4 DESMONTAJE DE TABIQUERÍA DE TRIPLAY

DESCRIPCIÓN

Se considera, en esta el desmontaje de muro de madera. Todo producto derivado del desmontaje que sea recuperable, será llevado y depositado en el lugar que las autoridades del establecimiento de Salud lo indiquen y el resto será desalojado, trasladado y descargado en el relleno sanitario más cercano.

MEDICIÓN

Se medirán en Metros Cuadrado (M2) a desmontar, se tendrá en cuenta el grado de dificultades, las necesidades de equipo, herramientas, y personal para el desarrollo de este tipo de obras.

01.03.1.5 DESMONTAJE DE PUERTAS

DESCRIPCIÓN

Se considera en esta el desmontaje puertas, se tendrá el cuidado de no dañar las piezas de madera, en caso de que los elementos desmontados fueren a reutilizarse o no, se deberán proteger y resguardar en un lugar seguro de la

Mtro. Ing. Lally Segundo Lao Saavedra
RESPONSABLE DE INFRAESTRUCTURA
CUP 194291



DIRECCIÓN REGIONAL DE SALUD SAN MARTÍN

0038

OFICINA DE GESTIÓN DE SERVICIOS DE SALUD – HUALLAGA CENTRAL

AÑO DEL BICENTENARIO DE LA CONSOLIDACIÓN DE NUESTRA INDEPENDENCIA Y DE LA CONMEMORACIÓN DE LAS HEROICAS BATALLAS DE JAHÚ Y ATACUCHO

bodega y se deberá efectuar con personal calificado y con las herramientas y equipos adecuados, manteniendo el cuidado de no dañar las piezas y accesorios. Todos estos elementos formarán parte del inventario y el resto será desalojado, trasladado y descargado en el relleno sanitario más cercano.

EQUIPO

Destornillador.

Martillo.

MEDICIÓN

La unidad de medida de pago será por unidad (UND) de puerta desmontada con su marco, recibidos a satisfacción por la interventoría.

01.03.1.6 DESMONTAJE DE VENTANAS

DESCRIPCIÓN

Este ítem se refiere a los trabajos necesarios para desmontar y retirar las ventanas de las zonas sometidas a adecuación, previamente indicadas en los planos arquitectónicos, en las especificaciones particulares o definidas por la interventoría.

EQUIPO

Destornillador.

Martillo.

MEDICIÓN

La unidad de medida de pago será por unidad (UND) de ventana desmontada, recibidos a satisfacción por la interventoría.



01.03.02 DEMOLICIONES

01.03.2.1 DESMOLICIÓN DE PISOS DE CONCRETO

DESCRIPCIÓN

En esta partida corresponde a la demolición de estructuras existentes, la cual incluye muros, columnas, vigas, losa de concreto armado, piso, veredas y pasadizos de concreto, cunetas de concreto, mesas de concreto y demolición de pozo anillado de agua.

El contratista realizará los trabajos de demolición con herramientas manuales (combas, cinceles barretas) y equipos livianos o pesados (martillo neumático, retroexcavadora, etc.). Deberá tomar todas las preocupaciones necesarias

Mtro. Ing. Lairy Segundo Lao Saavedra
RESPONSABLE DE INFRAESTRUCTURA
CIP: 244091

UE 402 /OGESS HC – AREA DE INFRAESTRUCTURA
TERMINOS DE REFERENCIA P.S NUEVO TARAPOTO



DIRECCIÓN REGIONAL DE SALUD SAN MARTÍN

0039

OFICINA DE GESTIÓN DE SERVICIOS DE SALUD – HUALLAGA CENTRAL

AÑO DEL BICENTENARIO DE LA CONSOLIDACIÓN DE NUESTRA INDEPENDENCIA Y DE LA CONMEMORACIÓN DE LAS HEROICAS BATALLAS DE JAUJA Y ATACUCHO

para evitar derrumbes o desplomes que causen daños a su personal o a terceras personas. Asimismo, debe evitarse la producción excesiva de polvo, para lo cual deberá mantener húmedo el material de demolición.

MEDICIÓN

La Unidad de medida será por Metro Cubico (M3).

01.03.03 REMOCIONES

01.03.3.1 ACARREO DE MATERIAL EXCEDENTE PROVENIENTE DE DEMOLICIÓN DPROM=30M

DESCRIPCIÓN

Esta partida corresponde al traslado del material procedente de las demoliciones al punto de acopio designado para su posterior eliminación. El acarreo de material deberá ser periódico, no permitiendo que se acumule y permanezca en obra más de un mes, salvo el material que se usará en rellenos.

La supervisión verificará que durante el traslado del material a eliminar se use las rutas establecidas para la ejecución de estos trabajos, tomando las seguridades apropiadas a fin de no interferir con otras actividades y se deposite cuidadosamente, sin ocasionar el levantamiento excesivo de polvo.

MEDICIÓN

La Unidad de medida será por Metro Cúbico (M3).

01.03.3.2 ELIMINACIÓN DE MATERIAL EXCEDENTE DPROM=5KM



DESCRIPCIÓN

Después de haber ejecutado la partida de desmontaje, remoción y demoliciones de estructuras existentes, el material extraído, el cual no va a ser utilizado, debe ser eliminado, al igual que durante el desarrollo de los trabajos de mantenimiento; no se permitirá que se acumulen los sobrantes de basura, o cualquier tipo de deshecho, por más de 48 horas.

Estos desechos serán acumulados en rumas alejadas del área de trabajo, en sitios accesibles para su despeje y eliminación con los vehículos adecuados, previniendo en el carguío el polvo excesivo, para lo cual se dispondrá de un sistema de regado conveniente. Este trabajo deberá ejecutarse bajo la supervisión del Ingeniero o Profesional a cargo del Servicio.

Mtro. Ing. Lairy Segundo Lao Sasavedra
RESPONSABLE DE INFRAESTRUCTURA

UE 402 /OGESS HC – AREA DE INFRAESTRUCTURA
TERMINOS DE REFERENCIA P.S NUEVO TARAPOTO



DIRECCIÓN REGIONAL DE SALUD SAN MARTÍN

0040

OFICINA DE GESTIÓN DE SERVICIOS DE SALUD – HUALLAGA CENTRAL

100º ANIVERSARIO DE LA CONSOLIDACIÓN DE NUESTRA INDEPENDENCIA, Y DE LA CONMEMORACIÓN DE LAS HEROICAS BATALLAS DE JAHU Y ATACUCHO

MEDICIÓN

La Unidad de medida será por Metro Cúbico (M3).

02. MANTENIMIENTO Y/O MEJORAMIENTO DE ELEMENTOS ESTRUCTURALES

02.01 TRABAJOS PRELIMINARES

02.01.01 LIMPIEZA MANUAL DEL TERRENO

DESCRIPCIÓN

Se refiere a la remoción y retiro de toda maleza, árboles, desperdicios y otros materiales que se encuentre en el área de trabajo y que deban ejecutarse manualmente.

Disponer del área de construcción, libre de todo elemento que pueda interferir en la ejecución normal de la obra a realizar.

Las áreas que deben ser limpiadas, bajo esta partida, serán aquellas que específicamente fueran estacadas en el terreno.

CALIDAD DE LOS MATERIALES

Todos los materiales a usarse serán de reconocida calidad, debiendo cumplir con todos los requerimientos indicados en las presentes Especificaciones Técnicas. Se deberá respetar todas las indicaciones en cuanto a la forma de emplearse, almacenamiento y protección de los mismos.

MODO DE EJECUCIÓN DE LA PARTIDA

Una vez definida el área que se va a intervenir, se iniciará a cortar, desenraizar y retirar los árboles, arbustos, hierbas y cualquier otra vegetación que se encuentre en la zona delimitada del proyecto. Si las condiciones del terreno y de la vegetación existente lo permiten, se realizará un primer retiro de los materiales que sean susceptibles de utilización en el proceso de construcción de la obra. Para evitar una acumulación de material retirado, se efectuará un acarreo simultáneo hasta el sitio donde se vaya a desalojar. El terreno quedará totalmente limpio y en condiciones de proseguir con la siguiente etapa de la construcción que será el replanteo y nivelación. Los árboles y áreas que se conserven en su estado original y los árboles trasplantados, deberán mantenerse adecuadamente, hasta la finalización de las obras.

SISTEMA DE CONTROL DE CALIDAD

El contratista deberá tomar todas las disposiciones necesarias para facilitar el control por parte del Supervisor. Éste, a su vez, efectuará todas las medidas que estime convenientes, sin perjuicio del avance de los trabajos.



Supervisor
Mtro. Ing. Luis Segundo Lao Saavedra
RESPONSABLE DE INFRAESTRUCTURA

UE 402 / OGESS HC – AREA DE INFRAESTRUCTURA
TERMINOS DE REFERENCIA P.S NUEVO TARAPOTO



DIRECCIÓN REGIONAL DE SALUD SAN MARTÍN

0041

OFICINA DE GESTIÓN DE SERVICIOS DE SALUD – HUALLAGA CENTRAL

AÑO DEL BICENTENARIO DE LA CONSOLIDACIÓN DE NUESTRA INDEPENDENCIA Y DE LA CONMEMORACIÓN DE LAS HEROICAS BATALLAS DE JAUJA Y AYACUCHO

Si alguna característica de los materiales y trabajos objeto del control no está de acuerdo con lo especificado o si, a juicio del Supervisor puede poner en peligro seres vivos o propiedades, éste ordenará la modificación de las operaciones correspondientes o su interrupción, hasta que el contratista adopte las medidas correctivas necesarias.

CONTROLES TÉCNICOS

Revisión de los planos de construcción y reconocimiento del terreno en el que se proyecta la edificación.

Determinar las precauciones y cuidados para no causar daños y perjuicios a propiedades ajenas, que se encuentren contiguas a la zona de trabajo.

Selección de los árboles que se conservarán y de los trabajos requeridos para su cuidado, hasta la terminación de las obras. Se retirarán únicamente los que impidan la ejecución de las obras. Se trasplantarán los que, a juicio de la supervisión, impidan la ejecución de los trabajos, pero deben conservarse. Definir los límites del área que va ser limpiada, ya sea por descripción en planos o por indicación de la Supervisión.

CONTROLES DE EJECUCIÓN

Comprobación de la ejecución correcta de los trabajos.

El material o elementos retirados y que puedan ser utilizados en el proceso de construcción, previa indicación de la supervisión, serán ubicados en un sitio determinado de la obra.



Acarreo permanente del material retirado, hacia el sitio para su desalojo.

Verificación de los trabajos para el mantenimiento de los árboles que se conservan.

CONTROLES GEOMÉTRICOS Y DE TERMINADO

Verificación que las dimensiones ejecutadas en la partida correspondan a lo establecido en la planilla de metrados y a su vez estén en concordancia con los planos.

MEDICIÓN

El trabajo ejecutado se medirá en metros cuadrados (m²) del área limpiada y aprobado por el Ingeniero supervisor de acuerdo a lo especificado según planos, para esto, se medirá los metros cuadrados de limpieza necesaria para el terreno.

02.01.02 TRAZO, NIVELES Y REPLANTEO PRELIMINAR

DESCRIPCIÓN

Se entenderá por replanteo el proceso de trazado y marcado de puntos importantes, trasladando los datos de los planos al terreno y marcarlos

OFICINA DE GESTIÓN DE SERVICIOS DE SALUD HUALLAGA CENTRAL
Mtro. Ing. LARRY SEGUNDO LEO JAZVEDRA
RESPONSABLE DE INFRAESTRUCTURA
GUP 256201



DIRECCIÓN REGIONAL DE SALUD SAN MARTÍN

0042

OFICINA DE GESTIÓN DE SERVICIOS DE SALUD – HUALLAGA CENTRAL

100º ANIVERSARIO DE LA CONSOLIDACIÓN DE NUESTRA INDEPENDENCIA Y DE LA CONMEMORACIÓN DE LAS HEROICAS BATALLAS DE JAHU Y ATACUCHO

adecuadamente, teniendo como referencia de nivelación los BM. Que figuran en los planos del proyecto.

Se realizará en el terreno el replanteo de todas las obras de movimientos de tierras, estructura y albañilería señaladas en los planos, así como su nivelación, los que deberán realizarse con aparatos de precisión como la estación total. Se colocará los hitos de ejes, los mismos que no serán removidos durante el proceso de construcción, y serán comprobados por la supervisión.

CALIDAD DE LOS MATERIALES

Todos los materiales a usarse serán de reconocida calidad, debiendo cumplir con todos los requerimientos indicados en las presentes Especificaciones Técnicas. Se deberá respetar todas las indicaciones en cuanto a la forma de emplearse, almacenamiento y protección de los mismos.

Se utilizarán los siguientes materiales, las cantidades están especificadas en cada uno de los análisis de costos unitarios:

Clavos para madera con cabeza de 3".

Cal Hidratada

Cordel.

Esmalte sintético

Madera.



MODO DE EJECUCIÓN DE LA PARTIDA

Luego de verificada la exactitud de los datos del levantamiento topográfico y solucionada cualquier divergencia, se inicia con la ubicación de un punto de referencia externo a la construcción. A la vez se replanteará plataformas y otros elementos pavimentados que puedan definir y delimitar la construcción. Al ubicar los ejes se colocarán estacas las mismas que se ubicarán de manera que no sean afectadas con el movimiento de tierras. Por medio de puntos referenciales exteriores se hará una continua comprobación de replanteo y niveles.

SISTEMA DE CONTROL DE CALIDAD

El contratista deberá tomar todas las disposiciones necesarias para facilitar el control por parte del Supervisor. Éste, a su vez, efectuará todas las medidas que estime convenientes, sin perjuicio del avance de los trabajos.

Si alguna característica de los materiales y trabajos objeto del control no está de acuerdo con lo especificado o si, a juicio del Supervisor puede poner en peligro seres vivos o propiedades, éste ordenará la modificación de las operaciones correspondientes o su interrupción, hasta que el contratista adopte las medidas correctivas necesarias.

Supervisor
Ing. Luis Segundo Lao Jazmin
RESPONSABLE DE INFRAESTRUCTURA
CIP: 282201

UE 402 /OGESS HC – AREA DE INFRAESTRUCTURA
TERMINOS DE REFERENCIA P.S NUEVO TARAPOTO



DIRECCIÓN REGIONAL DE SALUD SAN MARTÍN

0043

OFICINA DE GESTIÓN DE SERVICIOS DE SALUD – HUALLAGA CENTRAL

AÑO DEL BICENTENARIO DE LA CONSOLIDACIÓN DE NUESTRA INDEPENDENCIA Y DE LA CONMEMORACIÓN DE LAS HEROICAS BATALLAS DE JAUJA Y ATACUCHO

CONTROLES TÉCNICOS

Previo a la ejecución del rubro, se comprobará la limpieza total del terreno, con retiro de escombros, malezas y cualquier otro elemento que interfiera el desarrollo de la partida.

Inicialmente se verificará la exactitud del levantamiento topográfico existente: la forma, linderos, superficie, ángulos y niveles del terreno en el que se implantará el proyecto, determinando la existencia de diferencias que pudiesen afectar el replanteo y nivelación del proyecto; en el caso de existir diferencias significativas, que afecten el trazado del proyecto, se recurrirá a la supervisión para la solución de los problemas detectados.

Previo al inicio del replanteo y nivelación, se determinará con la supervisión, el método o forma en que se ejecutarán los trabajos y se realizarán planos de taller, de requerirse los mismos, para un mejor control de los trabajos a ejecutar.

La localización se hará en base al levantamiento topográfico del terreno, y los planos arquitectónicos y estructurales.

Se recomienda el uso de monumentos de concreto y estacas de madera resistente a la intemperie.

CONTROLES DE EJECUCIÓN

La localización y replanteo de ejes, niveles, centros de columnas y alineamiento de la construcción debe ser aprobada por la supervisión y verificada periódicamente.



Los puntos de referencia de la obra se fijarán con exactitud y deberán marcarse mediante puentes formados por estacas y crucetas, monumentos de concreto, en forma estable y clara.

CONTROLES GEOMÉTRICOS Y DE TERMINADO

Es necesario mantener referencias permanentes a partir de una estación de referencia externa (hito de concreto), para que no se altere con la ejecución de la obra, se mantenga accesible y visible para realizar chequeos periódicos.

Se realizará la verificación total del replanteo, mediante el método de triangulación, verificando la total exactitud y concordancia con las medidas determinadas en los planos.

Se repetirá el replanteo y nivelación, tantas veces como sea necesario, hasta lograr su concordancia total con los planos.

MEDICIÓN

El trabajo ejecutado se medirá en metros cuadrados (m²) del área trazada y replanteado, de acuerdo a lo especificado en la posición original de los planos.

RESPONSABLE DE LA OBRA
Mtro. ING. LUISY SOLEDAD LEO SANCHEZ
RESPONSABLE DE INFRAESTRUCTURA
CUP: 556201



DIRECCIÓN REGIONAL DE SALUD SAN MARTÍN

0044

OFICINA DE GESTIÓN DE SERVICIOS DE SALUD – HUALLAGA CENTRAL

100º DEL BICENTENARIO DE LA CONSOLIDACIÓN DE NUESTRA INDEPENDENCIA, Y DE LA CONMEMORACIÓN DE LAS HEROICAS BATALLAS DE AJAW Y ATACUCHO

02.02 MOVIMIENTO DE TIERRAS

02.02.01 EXCAVACIÓN MANUAL DE ZANJAS PARA DADOS

DESCRIPCIÓN

Se entenderá por excavación de zanjas para zapatas, el excavar y quitar la tierra u otros materiales según las indicaciones de planos arquitectónicos o estructurales y de detalle, sin el uso de maquinaria, y para volúmenes de menor cuantía, que no se puedan ejecutar por medios mecánicos.

CALIDAD DE LOS MATERIALES

Todos los materiales a usarse serán de reconocida calidad, debiendo cumplir con todos los requerimientos indicados en las presentes Especificaciones Técnicas. Se deberá respetar todas las indicaciones en cuanto a la forma de emplearse, almacenamiento y protección de los mismos.

MODO DE EJECUCIÓN DE LA PARTIDA

Las excavaciones de zanjas para zapatas, serán del tamaño exacto al diseño de estas estructuras, se quitarán los moldes laterales cuando la compactación del terreno lo permita y no exista riesgo y peligro de derrumbes o de filtraciones de agua.

Antes del procedimiento de vaciado, se deberá aprobar la excavación; asimismo no se permitirá ubicar sobre material de relleno sin una consolidación adecuada, de acuerdo a la maquinaria o implementos.



El fondo de toda excavación para cimentación debe quedar limpio y parejo, se deberá retirar el material suelto, si se excede en la profundidad de la excavación, no se permitirá el relleno con material suelto, lo deberá hacer con una mezcla de concreto simple C: H = 1:12 como mínimo o en su defecto con material seleccionado.

Si la resistencia fuera menor a la contemplada con el cálculo y la napa freática y sus posibles variaciones caigan dentro de la profundidad de las excavaciones, el residente notificará de inmediato y por escrito al supervisor, quien resolverá lo conveniente.

En el caso de que al momento de excavar se encuentre la napa a poca profundidad, previa verificación del supervisor se debe considerar la solución adecuada y conveniente sin atentar con la obra, de acuerdo a lo indicado en los planos y/o presupuesto.

SISTEMA DE CONTROL DE CALIDAD

El contratista deberá tomar todas las disposiciones necesarias para facilitar el control por parte del Supervisor. Éste, a su vez, efectuará todas las medidas que estime convenientes, sin perjuicio del avance de los trabajos.

REVISADO POR: 
RESIDENTE DE OBRAS
RESPONSABLE DE INFRAESTRUCTURA
E.O.P. 25/01/2024

UE 402 /OGESS HC – AREA DE INFRAESTRUCTURA
TERMINOS DE REFERENCIA P.S NUEVO TARAPOTO



DIRECCIÓN REGIONAL DE SALUD SAN MARTÍN

0045

OFICINA DE GESTIÓN DE SERVICIOS DE SALUD – HUALLAGA CENTRAL

AÑO DEL BICENTENARIO DE LA CONSOLIDACIÓN DE NUESTRA INDEPENDENCIA Y DE LA CONMEMORACIÓN DE LAS HEROICAS BATALLAS DE JAHU Y ATACUCHO

Si alguna característica de los materiales y trabajos objeto del control no está de acuerdo con lo especificado o si, a juicio del Supervisor puede poner en peligro seres vivos o propiedades, éste ordenará la modificación de las operaciones correspondientes o su interrupción, hasta que el contratista adopte las medidas correctivas necesarias.

CONTROLES TÉCNICOS

Determinación y trazado de las excavaciones que deben efectuar manualmente, de acuerdo a los datos del proyecto, fijando y trazando cotas, niveles y pendientes.

El trabajo final de excavación se realizará con la menor anticipación posible, con el fin de evitar que el terreno se debilite o altere por la intemperie.

Ninguna excavación se podrá efectuar en presencia de agua, cualquiera que sea su procedencia.

Apuntalamiento y protección de construcciones existentes, para evitar rajaduras o desmoronamientos.

Colocación de barreras, señales y si es necesario luces, en los bordes de las excavaciones, si éstas lo ameritan.

CONTROLES DE EJECUCIÓN



Quando se encuentren imprevistos o inconvenientes, se los debe superar en forma conjunta con la supervisión y de requerirlo con el consultor de los estudios de suelos.

A criterio de la supervisión y/o constructor, cuando se llegue a nivel de fundación y se encuentre un terreno diferente al determinado en el estudio de suelos, se verificarán las resistencias efectivas y se solicitarán las soluciones, para elementos estructurales, al calculista y al consultor de los estudios de suelos.

Cualquier excavación en exceso, será a cuenta del constructor y deberá igualmente realizar el respectivo relleno, conforme las indicaciones del consultor del estudio de suelos y la supervisión.

Las excavaciones adicionales a las determinadas en planos, realizadas para protección y seguridad y su posterior relleno, serán de cuenta del constructor, salvo que los adicionales se realicen por orden del supervisor.

CONTROLES GEOMÉTRICOS Y DE TERMINADO

Se verificarán las tolerancias permitidas.

Prueba de resistencia efectiva del suelo a nivel de fundaciones estructurales y comparación de los resultados obtenidos con los de diseño, si lo amerita.

Mantenimiento de las excavaciones, impidiendo el ingreso de agua.

Mtro. Ing. LARRY SEGUNDO LAO SAAVEDRA
RESPONSABLE DE INFRAESTRUCTURA
DIP. 256/201



DIRECCIÓN REGIONAL DE SALUD SAN MARTÍN

0046

OFICINA DE GESTIÓN DE SERVICIOS DE SALUD – HUALLAGA CENTRAL

AÑO DEL BICENTENARIO DE LA CONSOLIDACIÓN DE NUESTRA INDEPENDENCIA Y DE LA CONMEMORACIÓN DE LAS HEROICAS BATALLAS DE JAHÚ Y ATACUCHO

Previo a la colocación de mampostería, hormigón, estructura o instalaciones no debe existir agua en la excavación, y así se mantendrá hasta que hayan fraguado morteros y hormigones.

Aprobación de la supervisión de las excavaciones ejecutadas y visto bueno para continuar con la obra.

MEDICIÓN

El trabajo ejecutado se medirá en metro cúbico (m³) del material excavado y aprobados por el Inspector, medido de acuerdo a la posición original de los planos; multiplicando el ancho de la zanja por la altura promedio luego multiplicando esta sección transversal así, obtenida por la longitud de la zanja, en los elementos que se crucen se medirá una sola vez.

02.02.02 REFINE, NIVELACIÓN Y COMPACTACIÓN CON PISON MANUAL

DESCRIPCIÓN

Comprende la ejecución de los trabajos de refine de nivelación final o interior y la compactación de las áreas de terreno que soportan piso, encerradas entre los elementos de fundación. Los cortes o rellenos serán de poca altura y el apisonado o compactación, manual o con máquina.

CALIDAD DE LOS MATERIALES

Todos los materiales a usarse serán de reconocida calidad, debiendo cumplir con todos los requerimientos indicados en las presentes Especificaciones Técnicas. Se deberá respetar todas las indicaciones en cuanto a la forma de emplearse, almacenamiento y protección de los mismos.

MODO DE EJECUCIÓN DE LA PARTIDA

Para proceder a colocar una capa de 25 cm. de material de relleno con material de préstamo 90% afirmado + 10% ligante (material propio), en fondo de cimentación, deberán estar refinadas y niveladas.

El refine consiste en el perfilamiento tanto de las paredes como del fondo, teniendo especial cuidado que no quede protuberancias rocosas o material contaminado que puedan afectar la buena ejecución de las cimentaciones.

La nivelación se efectuará en el fondo de zanja mejorando la superficie de apoyo del cimiento mediante una densificación del suelo por pisonos manuales, humedad y rastrillos.

Luego de concluida la etapa de excavación las superficies del fondo y paredes quedan más o menos planas, pero no lo suficientemente limpio y compacto para recibir el relleno con material de préstamo o la mezcla fluida del concreto, debiéndose retirar el material suelto y todo lo que pueda significar contaminación de la mezcla.



DIRECCIÓN REGIONAL DE SALUD SAN MARTÍN
OFICINA DE GESTIÓN DE SERVICIOS DE SALUD
Mtro. Ing. Lairy Segundo Lao Saviestra
RESPONSABLE DE INFRAESTRUCTURA

UE 402 /OGESS HC – AREA DE INFRAESTRUCTURA
TERMINOS DE REFERENCIA P.S NUEVO TARAPOTO



DIRECCIÓN REGIONAL DE SALUD SAN MARTÍN

0047

OFICINA DE GESTIÓN DE SERVICIOS DE SALUD – HUALLAGA CENTRAL

AÑO DEL BICENTENARIO DE LA CONSOLIDACIÓN DE NUESTRA INDEPENDENCIA Y DE LA CONMEMORACIÓN DE LAS HEROICAS BATALLAS DE JAHU Y ATACUCHO

El retiro será efectuado con herramientas manuales, bajo un proceso de "raspado" y compactación con pisón.

Si en las paredes se observan alguna zona suelta puede procederse a pañetear con una mezcla pobre concreto y arena.

La supervisión controlará los aspectos mencionados en el ítem anterior y tomará las medidas necesarias en caso de haber inconvenientes.

El producto final corresponde a la conformación de una caja en el suelo que tenga las superficies planas y estables.

SISTEMA DE CONTROL DE CALIDAD

El contratista deberá tomar todas las disposiciones necesarias para facilitar el control por parte del Supervisor. Éste, a su vez, efectuará todas las medidas que estime convenientes, sin perjuicio del avance de los trabajos.

Si alguna característica de los materiales y trabajos objeto del control no está de acuerdo con lo especificado o si, a juicio del Supervisor puede poner en peligro seres vivos o propiedades, éste ordenará la modificación de las operaciones correspondientes o su interrupción, hasta que el contratista adopte las medidas correctivas necesarias.

CONTROLES TÉCNICOS

Aprobación de las excavaciones previas.



Determinación y trazado de las excavaciones y refine y compactación complementarios a efectuarse con el pisón manual.

Los trabajos se realizarán con la menor anticipación, para evitar los cambios de características del terreno, en los sitios de posteriores cimentaciones.

CONTROLES DE EJECUCIÓN

Verificación del área ejecutada con este rubro.

Verificación de niveles, cotas, pendientes y escuadrado.

Acarreo continuo y desalojo del material que se retira.

Disposición de rampas que permitan un fácil acceso al sitio de la remoción, si es necesario.

CONTROLES GEOMÉTRICOS Y DE TERMINADO

Verificación que las dimensiones ejecutadas en la partida correspondan a lo establecido en la descripción de la misma.

DIRECCIÓN REGIONAL DE SALUD SAN MARTÍN
OFICINA DE GESTIÓN DE SERVICIOS DE SALUD
Mtro. Ing. Luis Segundo Lazo Saavedra
RESPONSABLE DE INFRAESTRUCTURA
C.P. 146291

UE 402 /OGESS HC – AREA DE INFRAESTRUCTURA
TERMINOS DE REFERENCIA P.S NUEVO TARAPOTO



DIRECCIÓN REGIONAL DE SALUD SAN MARTÍN

0048

OFICINA DE GESTIÓN DE SERVICIOS DE SALUD – HUALLAGA CENTRAL

AÑO DEL BICENTENARIO DE LA CONSOLIDACIÓN DE NUESTRA INDEPENDENCIA, Y DE LA CONMEMORACIÓN DE LAS HEROICAS BATALLAS DE JAHU Y ATACUCHO

MEDICIÓN

El método de medición será en metros cuadrados (m²) trabajados realizados, aprobados por el Supervisor.

02.02.03 RELLENO COMPACTADO CON MATERIAL PROPIO

DESCRIPCIÓN:

Comprende el suministro de mano de obra, materiales procedentes de corte y excavaciones y equipo; y la ejecución de las operaciones necesarias para realizar el relleno con material de préstamo, incluyendo colocación y compactación de las capas del relleno sobre una superficie previamente preparada.

El cálculo del precio para esta partida se realizará en la partida de flete terrestre.

CALIDAD DE LOS MATERIALES

Todos los materiales a usarse serán de reconocida calidad, debiendo cumplir con todos los requerimientos indicados en las presentes Especificaciones Técnicas. Se deberá respetar todas las indicaciones en cuanto a la forma de emplearse, almacenamiento y protección de los mismos.

El material de préstamo a utilizar para ejecutar los trabajos de relleno, deberá tener las siguientes características:

- | | | |
|-----------------------|---|----------------|
| ✓ Tamaño Máximo | = | 3.00 Pulg. |
| ✓ % Pasa malla N° 200 | = | < 35% en peso. |
| ✓ Limite líquido | = | < 40% |

Antes de iniciar los trabajos se tomarán 4 muestras del material de préstamo y de cada fracción de ellas se determinarán: La granulometría, El límite líquido y El contenido de Material Orgánico. Estos ensayos se repetirán posteriormente cuantas veces crea conveniente el Ingeniero Supervisor de Obra.

MODO DE EJECUCIÓN DE LA PARTIDA

Una vez concluidos los trabajos y solo después de transcurridas 48 horas del vaciado se solicitará aprobación del Supervisor para el relleno correspondiente, con material de la excavación o de préstamo.

El material de relleno deberá colocarse en capas no mayores a 20 cm. Con un contenido óptimo de humedad, procediéndose al compactado mecánico, según sea autorizado en cada tramo a diferentes profundidades.



OFICINA DE GESTIÓN DE SERVICIOS DE SALUD HUALLAGA CENTRAL
Mtro. Ing. Lally Segundo Lao Saviestra
RESPONSABLE DE INFRAESTRUCTURA
CIP 254201

UE 402 /OGESS HC – AREA DE INFRAESTRUCTURA
TERMINOS DE REFERENCIA P.S NUEVO TARAPOTO



DIRECCIÓN REGIONAL DE SALUD SAN MARTÍN

0049

OFICINA DE GESTIÓN DE SERVICIOS DE SALUD – HUALLAGA CENTRAL

100º ANIVERSARIO DE LA CONSOLIDACIÓN DE NUESTRA INDEPENDENCIA Y DE LA CONMEMORACIÓN DE LAS HEROICAS BATALLAS DE JAHU Y AYACUCHO

SISTEMA DE CONTROL DE CALIDAD

El contratista deberá tomar todas las disposiciones necesarias para facilitar el control por parte del Supervisor. Éste, a su vez, efectuará todas las medidas que estime convenientes, sin perjuicio del avance de los trabajos.

Si alguna característica de los materiales y trabajos objeto del control no está de acuerdo con lo especificado o si, a juicio del Supervisor puede poner en peligro seres vivos o propiedades, éste ordenará la modificación de las operaciones correspondientes o su interrupción, hasta que el contratista adopte las medidas correctivas necesarias.

a. CONTROLES TÉCNICOS

- ❖ Elaboración y/o verificación del estudio de suelos, con las indicaciones y especificaciones del relleno a efectuarse y/o las determinadas por la supervisión.
- ❖ El material será exento de grumos o terrones.
- ❖ Las excavaciones tendrán las paredes rugosas, para mejorar la adherencia del relleno.
- ❖ Verificación del buen estado del equipo a utilizar.
- ❖ Definición de los sitios, niveles y pendientes finales del relleno.
- ❖ Todos los trabajos previos como cimentaciones, instalaciones y otros que vayan a ser cubiertos con el relleno, serán concluidos.
- ❖ Los elementos de concreto tendrán la resistencia adecuada, cuando soporten cargas provenientes del relleno.
- ❖ Determinación de las medidas de seguridad para el personal, obras y vecindad.
- ❖ Todo relleno se efectuará en terrenos firmes, que no contengan agua, materia orgánica, basura y otros desperdicios.

b. CONTROLES DE EJECUCIÓN

- ❖ Trazado de niveles y cotas que determine el proyecto, hasta donde llegará el relleno.



Mtro. Ing. Luis Segundo Lao Saavedra
RESPONSABLE DE INFRAESTRUCTURA

UE 402 /OGESS HC – AREA DE INFRAESTRUCTURA
TERMINOS DE REFERENCIA P.S NUEVO TARAPOTO



DIRECCIÓN REGIONAL DE SALUD SAN MARTÍN

0050

OFICINA DE GESTIÓN DE SERVICIOS DE SALUD – HUALLAGA CENTRAL

AÑO DEL BICENTENARIO DE LA CONSOLIDACIÓN DE NUESTRA INDEPENDENCIA Y DE LA CONMEMORACIÓN DE LAS HEROICAS BATALLAS DE JAHÚ Y ATACUCHO

- ❖ Compactación de cada capa de material, desde los bordes hacia el centro del relleno.
- ❖ Marca de los niveles correspondientes a cada capa, por medio de estacas, para rellenos masivos.
- ❖ Verificación del cumplimiento de la humedad óptima y de la compactación mínima requerida, antes de continuar con las siguientes capas de relleno.

C. CONTROLES GEOMÉTRICOS Y DE TERMINADO

- ❖ Verificación que las dimensiones ejecutadas en la partida correspondan a lo establecido en los metrados de la misma.
- ❖ Evitar circular con equipo pesado o acumular materiales en las zonas de relleno.
- ❖ Verificación del nivel exigido en el proyecto.

MEDICIÓN

Los rellenos compactados serán medidos en metros cúbicos (m³) para tal efecto se procederá a determinar los volúmenes compactados de acuerdo a los planos y aprobado por el Ingeniero supervisor, empleando el método promedio de áreas extremas entre estaciones, a las que requieran según la configuración del terreno, a partir de las secciones transversales del terreno obtenidos antes de iniciar el trabajo.

02.02.04 RELLENO COMPACTADO CON AFIRMADO

DESCRIPCIÓN

Consiste en la colocación y compactación de material granular para formar la capa intermedia de los pisos, ubicada entre la superficie de corte y el fondo de los mismos.

CALIDAD DE LOS MATERIALES

Los materiales que se usarán en la base serán selectos, provistos de suficiente cantidad de vacíos que garanticen su resistencia, estabilidad y capacidad de drenaje.



DIRECCIÓN REGIONAL DE SALUD SAN MARTÍN
OFICINA DE GESTIÓN DE SERVICIOS DE SALUD - HC
Mtro. Ing. LARRY SEGUNDO LAO SAAVEDRA
RESPONSABLE DE INFRAESTRUCTURA
C.P. 256291

UE 402 /OGESS HC – AREA DE INFRAESTRUCTURA
TERMINOS DE REFERENCIA P.S NUEVO TARAPOTO



DIRECCIÓN REGIONAL DE SALUD SAN MARTÍN

0051

OFICINA DE GESTIÓN DE SERVICIOS DE SALUD – HUALLAGA CENTRAL

AÑO DEL BICENTENARIO DE LA CONSOLIDACIÓN DE NUESTRA INDEPENDENCIA, Y DE LA CONMEMORACIÓN DE LAS HEROICAS BATALLAS DE JAHU Y ATACUCHO

El material para la capa de base estará libre de materia vegetal y terrones de tierra; debe contener una cantidad de finos que garanticen su trabajabilidad y den estabilidad a la superficie.

MODO DE EJECUCIÓN DE LA PARTIDA

Consiste en la colocación y compactación de material granular para formar la capa intermedia de los pisos, ubicada entre la superficie de corte y el fondo de los mismos. El espesor será de 0.15m.

La base granular es un elemento básicamente estructural que cumple con las siguientes funciones:

- ✓ Ser resistente y distribuir adecuadamente las presiones solicitantes.
- ✓ Servir de dren para eliminar rápidamente el agua proveniente de la superficie e interrumpir la ascensión capilar del agua que proviene de niveles inferiores.
- ✓ Absorber las deformaciones del suelo debidas a cambios volumétricos.



Podrán provenir de depósitos naturales, de una combinación de arena zarandeada y arcilla

El material de base será colocado y extendido sobre la sub-rasante aprobada, o capa de sub-base si la hubiera, en volumen apropiado para que una vez compactado alcance el espesor indicado en los planos. El extendido se efectuará a mano. En caso de necesitarse combinar dos o más materiales, se procederá primero a un mezclado seco de ellos, en cantidades debidamente proporcionadas.

Una vez que el material ha sido extendido, se procederá a su riego y batido utilizando repetidamente, y en ese orden, contenedores pequeños de agua procurando siempre un riego uniforme y herramientas livianas apropiadas para el batido. La operación será continua hasta lograr una mezcla homogénea de humedad uniforme lo más cercana posible a la óptima, tal como queda definida por el ensayo de Compactación Proctor Modificado obtenido en laboratorio para

Mtro. Ing. Lairy Segundo Lao Saavedra
C.O.P. 28321

UE 402 /OGESS HC – AREA DE INFRAESTRUCTURA
TERMINOS DE REFERENCIA P.S NUEVO TARAPOTO



DIRECCIÓN REGIONAL DE SALUD SAN MARTÍN

0052

OFICINA DE GESTIÓN DE SERVICIOS DE SALUD – HUALLAGA CENTRAL

AÑO DEL BICENTENARIO DE LA CONSOLIDACIÓN DE NUESTRA INDEPENDENCIA, Y DE LA CONMEMORACIÓN DE LAS HEROICAS BATALLAS DE JAHU Y ATACUCHO

una muestra representativa del material de base. Inmediatamente después se procederá al extendido y explanación del material homogéneo, hasta conformar la superficie que una vez compactado alcance el espesor y geometría de los perfiles del proyecto.

La compactación se efectuará preferiblemente con plancha vibratoria. La Supervisión podrá autorizar la compactación mediante el empleo de otros tipos de equipos que el arriba especificado, siempre que se determine que el empleo de dichos equipos alternativos producirá densidades de no menos del 95%. El permiso del Residente para usar el equipo de compactación alternativo deberá otorgarse por escrito y se ha de determinar las condiciones por las cuales el equipo deberá ser utilizado.

Para verificar la calidad del material se utilizarán las siguientes normas de control:



- a) Granulometría (AASHTO T88, ASTM D1422).
- b) Límites de Consistencia (AASHTO T89, T90; ASTM D1422, D1424)
- c) Clasificación por el sistema AASHTO
- d) Ensayo C.B.R.
- e) Proctor Modificado (AASHTO T180; método D).

La frecuencia de estos ensayos será determinada por la Supervisión y serán obligatorios cuando se evidencie un cambio en el tipo de suelo del material base. Para verificar la compactación se utilizará la norma de densidad de campo (ASTM D1556).

El porcentaje de compactación no será menor al 95% de la máxima densidad seca del Proctor Modificado (AASHTO T180).

SISTEMA DE CONTROL DE CALIDAD

El contratista deberá tomar todas las disposiciones necesarias para facilitar el control por parte del Supervisor. Éste, a su vez, efectuará todas las medidas que estime convenientes, sin perjuicio del avance de los trabajos.

Mtro. Ing. Lairy Segundo Lao Jazvedra
RESPONSABLE DE INFRAESTRUCTURA
D.P. 285101

UE 402 /OGESS HC – AREA DE INFRAESTRUCTURA
TERMINOS DE REFERENCIA P.S NUEVO TARAPOTO



DIRECCIÓN REGIONAL DE SALUD SAN MARTÍN

0053

OFICINA DE GESTIÓN DE SERVICIOS DE SALUD – HUALLAGA CENTRAL

AÑO DEL BICENTENARIO DE LA CONSOLIDACIÓN DE NUESTRA INDEPENDENCIA Y DE LA CONMEMORACIÓN DE LAS HEROICAS BATALLAS DE JAHU Y ATACUCHO

Si alguna característica de los materiales y trabajos objeto del control no está de acuerdo con lo especificado o si, a juicio del Supervisor puede poner en peligro seres vivos o propiedades, éste ordenará la modificación de las operaciones correspondientes o su interrupción, hasta que el contratista adopte las medidas correctivas necesarias.



a. CONTROLES TÉCNICOS

- ❖ Aprobación del tipo de material a colocar.
- ❖ Determinación y trazado de la compactación a efectuarse con plancha vibratoria.
- ❖ Los trabajos se realizarán con la menor anticipación, para evitar los cambios de características del terreno, en los sitios de posteriores cimentaciones.

b. CONTROLES DE EJECUCIÓN

- ❖ Verificación del área ejecutada con este rubro.
- ❖ Verificación de niveles, cotas, pendientes y escuadrado.
- ❖ Verificación de la compactación y de la máxima densidad seca del Proctor Modificado.

c. CONTROLES GEOMÉTRICOS Y DE TERMINADO

- ❖ Verificación que las dimensiones ejecutadas en la partida correspondan a lo establecido en la descripción de la misma.

MEDICIÓN

El método de medición será en metros cúbicos (m3) trabajados realmente ejecutados, aprobados por el Supervisor.

Mtro. Ing. Larry Segundo Lao Saviestra
RESPONSABLE DE INFRAESTRUCTURA
C.I.P. 244201

02.02.05 ELIMINACIÓN DE MATERIAL EXCEDENTE DPROM=5 KM

DESCRIPCIÓN

Comprende la eliminación del material acumulado después de haber ejecutado las partidas de excavaciones, nivelación y rellenos de la obra.



DIRECCIÓN REGIONAL DE SALUD SAN MARTÍN

0054

OFICINA DE GESTIÓN DE SERVICIOS DE SALUD – HUALLAGA CENTRAL

AÑO DEL BICENTENARIO DE LA CONSOLIDACIÓN DE NUESTRA INDEPENDENCIA Y DE LA CONMEMORACIÓN DE LAS HEROICAS BATALLAS DE JAUJA Y AYACUCHO

MODO DE EJECUCIÓN

Se recogerá el material acumulado con un cargador sobre llantas y se colocará en un volquete de 15 m³, luego será transportado a un botadero lo más cerca posible.

MÉTODO DE MEDICIÓN

El trabajo ejecutado se medirá en metro cúbico; para ello se medirá el volumen transportado a base de volquetes afectado por el coeficiente de esponjamiento 25%, obteniendo el material eliminado.

02.03 OBRAS DE CONCRETO SIMPLE

02.03.01 ACONDICIONAMIENTO DE CONCRETO F'C=100 KG/CM² PARA SOLADOS, E=0.10M

DESCRIPCIÓN

El solado es un estrato de concreto simple ubicado debajo de las zapatas y vigas de cimentación, su finalidad es rellenar los excesos de excavaciones presentando una superficie horizontal.

Llevará solado las zapatas y vigas de cimentación corrida de un espesor de 4" con proporción C.A.P. A=1:3.3:4.8:32.7 cuya relación está en pies cúbicos por saco y el agua en litros por pies cúbicos por saco.



Para la preparación del concreto solo podrá emplearse agua potable o agua limpia de buena calidad, libre de materia orgánica y otras impurezas que puede dañar a la calidad del concreto. Se humedecerán las zanjas antes de llenar el concreto.

MÉTODO DE EJECUCIÓN

Se eliminará todo el material orgánico o sustancia extraña que se encuentra en la zanja, luego se colocará una capa simple en espesor de 4" con una proporción C.A.P. A=1.00:3.30:4.80:32.70 cuya relación está en pies cúbicos por saco y el agua en litros por pies cúbicos por saco.

Una vez que se haya vaciado el concreto, se desplaza un listón de madera sobre los ya colocados, obteniendo una superficie plana, horizontal, compacta y de niveles precisos; así como una superficie áspera en las zonas que no son de intersección de ejes.

MEDICIÓN

El método de medición será por metros cuadrados (M²) de solado vaciado, según las dimensiones indicadas en los planos, es decir largo por ancho.

Mtro. Ing. LARRY SOBRINO LEO SANCHEZ
RESPONSABLE DE INFRAESTRUCTURA
G.P. 298201

UE 402 /OGESS HC – AREA DE INFRAESTRUCTURA
TERMINOS DE REFERENCIA P.S NUEVO TARAPOTO



DIRECCIÓN REGIONAL DE SALUD SAN MARTÍN

0055

OFICINA DE GESTIÓN DE SERVICIOS DE SALUD – HUALLAGA CENTRAL

100º ANIVERSARIO DE LA CONSOLIDACIÓN DE NUESTRA INDEPENDENCIA Y DE LA CONMEMORACIÓN DE LAS HEROICAS BATALLAS DE JAHUA Y ATACUCHO

02.03.02 ACONDICIONAMIENTO DE CONCRETO F'C=175 KG/CM2 PARA FALSO PISO, E=4"

DESCRIPCIÓN DE LA PARTIDA

Concreto en veredas acabado semipulido, siendo sus dimensiones lo especificados en los planos, serán de concreto $f'c=175$ kg/cm², debiendo respetarse las proporciones de los materiales y otras indicaciones.

SISTEMA DE CONTROL DE CALIDAD

El contratista deberá tomar todas las disposiciones necesarias para facilitar el control por parte del Supervisor. Éste, a su vez, efectuará todas las medidas que estime convenientes, sin perjuicio del avance de los trabajos.

Si alguna característica de los materiales y trabajos objeto del control no está de acuerdo con lo especificado o si, a juicio del Supervisor puede poner en peligro seres vivos o propiedades, éste ordenará la modificación de las operaciones correspondientes o su interrupción, hasta que el contratista adopte las medidas correctivas necesarias.

a. CONTROLES TÉCNICOS

- ❖ Revisión del diseño del concreto y los planos del proyecto.
- ❖ Terminado de los elementos en que se apoyan las estructuras.
- ❖ Verificar que los encofrados se encuentran listos y húmedos para recibir el concreto.
- ❖ Verificar que la disposición del acero de refuerzo, separadores, chicotes, instalaciones embebidas y otros estén aprobados por la supervisión.
- ❖ Ubicación y sustentación de andamios, si la estructura lo amerita.
- ❖ Tipo, dosificación, instrucciones y recomendaciones si se utilizaran aditivos.
- ❖ La supervisión indicará que se puede iniciar con el vaciado.

b. CONTROLES DE EJECUCIÓN

- ❖ Verificación de plomos, nivelaciones, desplome o cualquier deformación en los encofrados.
- ❖ Verificación de la posición del acero de refuerzo.



Mtro. Ing. Luis Segundo Lao Saavedra
RESPONSABLE DE INFRAESTRUCTURA
C.R.P. 248201

UE 402 /OGESS HC – AREA DE INFRAESTRUCTURA
TERMINOS DE REFERENCIA P.S NUEVO TARAPOTO



DIRECCIÓN REGIONAL DE SALUD SAN MARTÍN

0056

OFICINA DE GESTIÓN DE SERVICIOS DE SALUD – HUALLAGA CENTRAL

AÑO DEL BICENTENARIO DE LA CONSOLIDACIÓN DE NUESTRA INDEPENDENCIA Y DE LA CONMEMORACIÓN DE LAS HEROICAS BATALLAS DE JAHU Y ATACUCHO

- ❖ Verificación de las aberturas o bocas en el encofrado, por los que se realiza el vaciado del concreto.
- ❖ Una vez iniciado el vaciado del concreto, este será continuo.
- ❖ Verificar y regular el ritmo de colocación del concreto, cuidando que el mismo no sea mayor al estimado en el diseño.
- ❖ Incrementar el vibrado en el extremo superior, evitando la formación de burbujas y retracción del concreto.



C. CONTROLES GEOMÉTRICOS Y DE TERMINADO

- ❖ Verificación que las dimensiones ejecutadas en la partida correspondan a lo establecido en la descripción de la misma.
- ❖ Verificación que las superficies a la vista serán lisas y limpias de cualquier rebaba o desperdicio.
- ❖ Comprobación de niveles, plomos y alturas con los planos del proyecto.

MEDICIÓN

El volumen total de concreto de para sobrecimiento será la suma de los volúmenes individuales. El volumen de cada sobrecimiento será igual al producto de su sección transversal por la longitud.

02.03.03 ACONDICIONAMIENTO DE CONCRETO F'C=175 KG/CM2 EN VEREDAS E=0.15M, ACABADO SEMIPULIDO

Se menciona en el ítem 02.03.02 dentro de las especificaciones técnicas

02.03.04 ENCOFRADO Y DESENCOFRADO DE VEREDAS

DESCRIPCIÓN

Los encofrados y desencofrados para dado tendrán por función confinar el concreto plástico con el fin de obtener el elemento estructural con el perfil, nivel, alineamiento y dimensiones de los planos.

El encofrado podrá sacarse a los 2 días de haberse llenado el sobrecimiento. Luego del fraguado inicial, se curará éste por medio de constantes baños de agua durante 3 días como mínimo.

La cara superior del sobrecimiento deberá ser lo más nivelada posible, lo cual garantizará el regular acomodo de los ladrillos del muro.

DIRECCIÓN REGIONAL DE SALUD SAN MARTÍN
HUALLAGA CENTRAL
Mtro. Ing. Eddy Sotomayor Lazo Sotomayor
RESPONSABLE DE INFRAESTRUCTURA
CIP 256291

UE 402 /OGESS HC – AREA DE INFRAESTRUCTURA
TERMINOS DE REFERENCIA P.S NUEVO TARAPOTO



DIRECCIÓN REGIONAL DE SALUD SAN MARTÍN

0057

OFICINA DE GESTIÓN DE SERVICIOS DE SALUD – HUALLAGA CENTRAL

“AÑO DEL BICENTENARIO DE LA CONSOLIDACIÓN DE NUESTRA INDEPENDENCIA, Y DE LA CONMEMORACIÓN DE LAS HEROICAS BATALLAS DE JAHÚ Y ATACUCHO”

MEDICIÓN

El cómputo total de encofrado y desencofrado será la suma de las áreas por encofrar de los sobrecimientos armados. El área de encofrado de cada sobrecimiento se obtendrá multiplicando el perímetro de contacto efectivo con el concreto por la altura del sobrecimiento armado.

02.03.05 ACONDICIONAMIENTO DE CONCRETO F'C=175 KG/CM2 PARA DADOS

Se menciona en el ítem 02.03.04 dentro de las especificaciones técnicas.

02.03.06 ACONDICIONAMIENTO DE CONCRETO F'C=175 KG/CM2 PARA RAMPAS

Se menciona en el ítem 02.03.02 dentro de las especificaciones técnicas.



02.03.07 ENCOFRADO Y DESENCOFRADO DE VEREDAS

Se menciona en el ítem 02.03.04 dentro de las especificaciones técnicas.

02.04 OBRAS DE CONCRETO ARMADO

02.04.01 ACONDICIONAMIENTO DE CONCRETO F'C=175 KG/CM2 PARA ZAPATAS DE TANQUE ELEVADO

Se menciona en el ítem 02.03.04 dentro de las especificaciones técnicas.

02.04.02 ACERO FY=4200 KG/CM2 PARA COLUMNAS DE TANQUE ELEVADO

DESCRIPCIÓN

Los encofrados de sobrecimientos tendrán por función confinar el concreto plástico con el fin de obtener el elemento estructural con el perfil, nivel, alineamiento y dimensiones de los planos.

SISTEMA DE CONTROL DE CALIDAD

El contratista deberá tomar todas las disposiciones necesarias para facilitar el control por parte del Supervisor. Éste, a su vez, efectuará todas las medidas que estime convenientes, sin perjuicio del avance de los trabajos.

Si alguna característica de los materiales y trabajos objeto del control no está de acuerdo con lo especificado o si, a juicio del Supervisor puede poner en peligro seres vivos o propiedades, éste ordenará la modificación de las operaciones correspondientes o su interrupción, hasta que el contratista adopte las medidas correctivas necesarias.

DIRECCIÓN REGIONAL DE SALUD SAN MARTÍN
SUPERVISOR GENERAL DE OBRAS DE INFRAESTRUCTURA
Mtro. Ing. Luis Segundo Lao Saavedra
RESPONSABLE DE INFRAESTRUCTURA

UE 402 /OGESS HC – AREA DE INFRAESTRUCTURA
TERMINOS DE REFERENCIA P.S NUEVO TARAPOTO



DIRECCIÓN REGIONAL DE SALUD SAN MARTÍN

0058

OFICINA DE GESTIÓN DE SERVICIOS DE SALUD – HUALLAGA CENTRAL

100º ANIVERSARIO DE LA CONSOLIDACIÓN DE NUESTRA INDEPENDENCIA Y DE LA CONMEMORACIÓN DE LAS HEROICAS BATALLAS DE JAHU Y ATACUCHO

A. CONTROLES TÉCNICOS

- Verificación previa de la existencia en cantidad y calidad de tableros, tirantes, puntales, andamios y otros a utilizar.
- Verificación de las marcas (B.M.) establecidas previamente para los ejes de replanteo. Para edificios en altura, se verificarán en la losa de cada piso, mediante estación total.
- Se revisarán y verificarán los diseños preestablecidos.
- La madera y tableros utilizados para encofrados, será rechazada cuando presenten alabeo o deformaciones que perjudiquen la forma final del elemento a fundir.
- Replanteo y trazado de los ejes y dimensiones de las estructuras.
- Revisión de planos y ubicación de todas las instalaciones y conductos que se incorporarán con la ejecución de los encofrados.



B. CONTROLES DE EJECUCIÓN

- Verificación aberturas y otros medios para los encofrados de altura considerable, de tal manera que permita el vertido y vibrado del concreto.
- Verificación de niveles, cotas, plomos, arriostramiento y apuntalamiento del encofrado.
- Instalación de una plomada a un sitio fijo, para verificación de verticalidad durante el proceso de vaciado.
- Si se consideró el uso de aditivos para el desencofrado, verificar que éstos estén exentos de sustancias perjudiciales para el concreto y acero y se aplicará previa la colocación de los encofrados en el sitio y el acero de refuerzo.
- La supervisión podrá modificar el sistema en general si a su juicio no reúnen las condiciones de seguridad y eficiencia exigidas.
- Limpieza general de los encofrados y de la base de sustentación de las estructuras, previa al proceso de vaciado.

C. CONTROLES GEOMÉTRICOS Y DE TERMINADO

DIRECCIÓN REGIONAL DE SALUD SAN MARTÍN
OFICINA DE GESTIÓN DE SERVICIOS DE SALUD
Mtro. Ing. Lally Segundo Lazo Saavedra
RESPONSABLE DE INFRAESTRUCTURA
CUP 246291

UE 402 /OGESS HC – AREA DE INFRAESTRUCTURA
TERMINOS DE REFERENCIA P.S NUEVO TARAPOTO



DIRECCIÓN REGIONAL DE SALUD SAN MARTÍN

0059

OFICINA DE GESTIÓN DE SERVICIOS DE SALUD – HUALLAGA CENTRAL

AÑO DEL BICENTENARIO DE LA CONSOLIDACIÓN DE NUESTRA INDEPENDENCIA Y DE LA CONMEMORACIÓN DE LAS HEROICAS BATALLAS DE JAUJA Y AYACUCHO

- Verificación que las dimensiones ejecutadas en la partida correspondan a lo establecido en la descripción de la misma.
- Desencofrado de laterales, mínimo a los tres días del vaciado del concreto.
- Todos los encofrados serán almacenados en lugares secos y ventilados, previo su limpieza luego de haberlos utilizado.
- Es conveniente hacer una revisión de los encofrados que se han utilizado, ya que pueden requerir de una reparación inmediata, evitando su deterioro.
- Los encofrados se reutilizarán hasta un máximo de cuatro ocasiones para los de tableros de madera, y en todo caso tendrán la verificación y aprobación de la supervisión previa a su nuevo uso.

MEDICIÓN

El cómputo total de encofrado (y desencofrado) será la suma de las áreas por encofrar de los sobrecimientos armados. El área de encofrado de cada sobrecimiento se obtendrá multiplicando el perímetro de contacto efectivo con el concreto por la altura del sobrecimiento armado.

02.04.03 ACONDICIONAMIENTO DE CONCRETO F'C=210 KG/CM2 PARA COLUMNAS DE TANQUE ELEVADO



DESCRIPCIÓN

Es el concreto de resistencia $F'c=210 \text{ Kg/cm}^2$, que se lo utiliza para la conformación de losa maciza, que soportan considerables cargas concentradas y que requiere el uso de encofrados y acero de refuerzo para su fundición.

El objetivo es la construcción de columnas de concreto, especificados en planos estructurales y demás documentos del proyecto. Incluye el proceso de fabricación, vertido y curado del hormigón.

SISTEMA DE CONTROL DE CALIDAD

El contratista deberá tomar todas las disposiciones necesarias para facilitar el control por parte del Supervisor. Éste, a su vez, efectuará todas las medidas que estime convenientes, sin perjuicio del avance de los trabajos.

Si alguna característica de los materiales y trabajos objeto del control no está de acuerdo con lo especificado o si, a juicio del Supervisor puede poner en peligro

DIRECCIÓN REGIONAL DE SALUD SAN MARTÍN
OFICINA DE GESTIÓN DE SERVICIOS DE SALUD
Mtro. Ing. LARRY SEGUNDO LAO SAAVEDRA
RESPONSABLE DE INFRAESTRUCTURA
CUP. 248291



DIRECCIÓN REGIONAL DE SALUD SAN MARTÍN

0060

OFICINA DE GESTIÓN DE SERVICIOS DE SALUD – HUALLAGA CENTRAL

AÑO DEL BICENTENARIO DE LA CONSOLIDACIÓN DE NUESTRA INDEPENDENCIA, Y DE LA CONMEMORACIÓN DE LAS HEROICAS BATALLAS DE JAHU Y ATACUCHO

seres vivos o propiedades, éste ordenará la modificación de las operaciones correspondientes o su interrupción, hasta que el contratista adopte las medidas correctivas necesarias.

a. CONTROLES TÉCNICOS

- Revisión del diseño del concreto y los planos del proyecto.
- Terminado de los elementos en que se apoyan las estructuras.
- Verificar que los encofrados se encuentran listos y húmedos para recibir el concreto.
- Verificar que la disposición del acero de refuerzo, separadores, chicotes, instalaciones embebidas y otros estén aprobados por la supervisión.
- Ubicación y sustentación de andamios, si la estructura lo amerita.
- Tipo, dosificación, instrucciones y recomendaciones si se utilizaran aditivos.
- La supervisión indicará que se puede iniciar con el vaciado.



b. CONTROLES DE EJECUCIÓN

- Verificación de plomos, nivelaciones, desplome o cualquier deformación en los encofrados.
- Verificación de la posición del acero de refuerzo.
- Verificación de las aberturas o bocas en el encofrado, por los que se realiza el vaciado del concreto.
- Una vez iniciado el vaciado del concreto, este será continuo.
- Verificar y regular el ritmo de colocación del concreto, cuidando que el mismo no sea mayor al estimado en el diseño.

DIRECCIÓN REGIONAL DE SALUD SAN MARTÍN
OFICINA DE GESTIÓN DE SERVICIOS DE SALUD
Mtro. Ing. Lally Segundo Lao Salceda
RESPONSABLE DE INFRAESTRUCTURA
CIP: 284291

UE 402 /OGESS HC – AREA DE INFRAESTRUCTURA
TERMINOS DE REFERENCIA P.S NUEVO TARAPOTO



DIRECCIÓN REGIONAL DE SALUD SAN MARTÍN

0061

OFICINA DE GESTIÓN DE SERVICIOS DE SALUD – HUALLAGA CENTRAL

100º ANIVERSARIO DE LA CONSOLIDACIÓN DE NUESTRA INDEPENDENCIA Y DE LA CONMEMORACIÓN DE LAS HEROICAS BATALLAS DE JAHÚN Y ATACUCHO

- Incrementar el vibrado en el extremo superior, evitando la formación de burbujas y retracción del concreto.

c. CONTROLES GEOMÉTRICOS Y DE TERMINADO

- Verificación que las dimensiones ejecutadas en la partida correspondan a lo establecido en la descripción de la misma.
- Verificación que las superficies a la vista serán lisas y limpias de cualquier rebaba o desperdicio.
- Comprobación de niveles, plomos y alturas con los planos del proyecto.

MEDICIÓN

El cómputo será la suma de los volúmenes de todas las columnas y el volumen de cada una será igual al producto de la sección transversal por la altura.

Cuando las columnas van endentadas con los muros (columnas de amarres) se considerará el volumen adicional de concreto que penetra en los muros.



02.04.04 ENCOFRADO Y DESENCOFRADO DE COLUMNAS DE TANQUE ELEVADO

Se menciona en el ítem 02.03.04 dentro de las especificaciones técnicas.

02.04.05 ACERO FY=4200 KG/CM2 EN VIGAS DE TANQUE ELEVADO

DESCRIPCIÓN

Esta partida comprende las barras corrugadas y lisas de acero f'y = 4200 grado 60, empleados en la estructura de losa maciza, en función a los planos de estructuras del proyecto.

MÉTODO DE CONSTRUCCIÓN

Las barras se doblarán y se cortarán en frío, de acuerdo a las dimensiones y forma indicadas en los planos, deben respetarse lo establecido en el capítulo correspondiente a las Especificaciones Generales y se colocarán en los lugares indicados y dentro de las tolerancias máximas, deberá estar libre de toda sustancia no metálica capaz de afectar y reducir su capacidad de adherencia del concreto.

a. CONTROLES TÉCNICOS

RECIBIÓ
Mtro. Ing. Luis Segundo Lazo Saavedra
RESPONSABLE DE INFRAESTRUCTURA
C.I.P. 256291

UE 402 /OGESS HC – AREA DE INFRAESTRUCTURA
TERMINOS DE REFERENCIA P.S NUEVO TARAPOTO



DIRECCIÓN REGIONAL DE SALUD SAN MARTÍN

0062

OFICINA DE GESTIÓN DE SERVICIOS DE SALUD – HUALLAGA CENTRAL

100º ANIVERSARIO DE LA CONSOLIDACIÓN DE NUESTRA INDEPENDENCIA, Y DE LA CONMEMORACIÓN DE LAS HEROICAS BATALLAS DE JAHU Y ATACUCHO

- Revisión de los planos de construcción y de detalles para prever la cantidad exacta de material a utilizarse.
- Limpieza del terreno en el cual se va a ubicar el área de habilitación del acero.
- Definición y colocación de los separadores del acero de refuerzo y el encofrado.
- Verificación de la ubicación, armado y terminado del acero de refuerzo.

b. CONTROLES DE EJECUCIÓN

- Verificación de la correcta colocación del acero habilitado.
- Mantenimiento y limpieza de las instalaciones.
- Realizar las cunetas y zanjas necesarias, para la recolección de aguas lluvias, con la finalidad de impedir su ingreso o deterioro de las instalaciones provisionales.



c. CONTROLES GEOMÉTRICOS Y DE TERMINADO

- Verificación que la cantidad de acero habilitada corresponda a la especificada en los metrados.

MEDICIÓN

El cómputo del peso de la armadura incluirá las longitudes de las barras que van empotradas en otros elementos (zapatas, vigas, etc.)

02.04.06 ACONDICIONAMIENTO DE CONCRETO F'C=210 KG/CM2 EN VIGAS DE TANQUE ELEVADO

Se menciona en el ítem 02.04.03 dentro de las especificaciones técnicas.

02.04.07 ENCOFRADO Y DESENCOFRADO EN VIGAS DE TANQUE ELEVADO

Se menciona en el ítem 02.03.04 dentro de las especificaciones técnicas.

02.04.08 ACERO FY=4200 KG/CM2 EN VIGAS DE TANQUE ELEVADO

Se menciona en el ítem 02.04.05 dentro de las especificaciones técnicas.

02.04.09 ACONDICIONAMIENTO DE CONCRETO F'C=210 KG/CM2 EN LOSA MACISA DE TANQUE ELEVADO

DIRECCIÓN REGIONAL DE SALUD SAN MARTÍN
OFICINA DE GESTIÓN DE SERVICIOS DE SALUD
ÁREA DE INFRAESTRUCTURA
RUBEN ANTONIO LAO ZAVIEDRA
RESPONSABLE DE INFRAESTRUCTURA
CIP: 244291

UE 402 /OGESS HC – AREA DE INFRAESTRUCTURA
TERMINOS DE REFERENCIA P.S NUEVO TARAPOTO



DIRECCIÓN REGIONAL DE SALUD SAN MARTÍN

0063

OFICINA DE GESTIÓN DE SERVICIOS DE SALUD – HUALLAGA CENTRAL

AÑO DEL BICENTENARIO DE LA CONSOLIDACIÓN DE NUESTRA INDEPENDENCIA Y DE LA CONMEMORACIÓN DE LAS HEROICAS BATALLAS DE JAUJA Y AYACUCHO

Se menciona en el ítem **02.04.03** dentro de las especificaciones técnicas.

02.04.010 ENCOFRADO Y DESENCOFRADO EN LOSA MACISA DE TANQUE ELEVADO

Se menciona en el ítem **02.03.04** dentro de las especificaciones técnicas.

02.04.011 ACERO FY=4200 KG/CM2 EN LOSA MACIZA DE TANQUE ELEVADO

Se menciona en el ítem **02.04.05** dentro de las especificaciones técnicas.

02.04.012 ACONDICIONAMIENTO DE CONCRETO F'C=175 KG/CM2 PARA MESA

Se menciona en el ítem **02.04.03** dentro de las especificaciones técnicas.

02.04.013 ENCOFRADO Y DESENCOFRADO EN MESA

Se menciona en el ítem **02.03.04** dentro de las especificaciones técnicas.

02.04.014 ACERO FY=4200 KG/CM2 EN MESA

Se menciona en el ítem **02.04.05** dentro de las especificaciones técnicas.



02.05 ESTRUCTURAS METÁLICAS

02.05.01 COLUMNA METÁLICA (CM-1) (100X100X3MM)

DESCRIPCIÓN

Las columnas de acero son elementos estructurales constructivos que se realizan en la fábrica, aunque ocasionalmente en el terreno pueden realizarse sobre ellas modificaciones de cualquier clase, son aceros de carbono, calidad estructural conforme a la norma ASTM - A36.

MATERIALES

Esta partida incluye todos los materiales, equipo, herramientas y mano de obra para conformar la columnada metálica de 150x150x2mm

MÉTODO DE MEDICIÓN

La unidad de medida para esta partida será por metro lineal (ML), el cómputo será por el total de las cerchas metálicas construida.

02.05.02 TIJERAL METÁLICO (TM-1) SEGÚN DISEÑO

DESCRIPCIÓN

Son los perfiles metálicos que forman parte de la estructura de la edificación, sus dimensiones son (Tubo rectangular Lac 50x75x2.5mm y Tubo rectangular Lac

OFICINA DE GESTIÓN DE SERVICIOS DE SALUD
HUALLAGA CENTRAL
Mtro. Ing. Gary Segundo Lao Saavedra
RESPONSABLE DE INFRAESTRUCTURA
CIP: 256291



DIRECCIÓN REGIONAL DE SALUD SAN MARTÍN

0064

OFICINA DE GESTIÓN DE SERVICIOS DE SALUD – HUALLAGA CENTRAL

AÑO DEL BICENTENARIO DE LA CONSOLIDACIÓN DE NUESTRA INDEPENDENCIA Y DE LA CONMEMORACIÓN DE LAS HEROICAS BATALLAS DE JAHU Y ATACUCHO

50x50x2.5mm), que soportaran a las correas o viguetas y a la cobertura del techo, ver en planos.

MATERIALES

Esta partida incluye todos los materiales, equipo, herramientas y mano de obra para conformar el tijeral metálico estructural completo en las longitudes necesarias.

EJECUCIÓN DE LA PARTIDA

Para la construcción de los tijerales se tendrá en cuenta lo descrito en los ítems 02.01.03.

SISTEMA DE CONTROL DE CALIDAD

El contratista deberá tomar todas las disposiciones necesarias para facilitar el control por parte del Supervisor. Éste, a su vez, efectuará todas las medidas que estime convenientes, sin perjuicio del avance de los trabajos.



Si alguna característica de los materiales y trabajos objeto del control no está de acuerdo con lo especificado o si, a juicio del Supervisor puede poner en peligro seres vivos o propiedades, éste ordenará la modificación de las operaciones correspondientes o su interrupción, hasta que el contratista adopte las medidas correctivas necesarias.

MEDICIÓN

La unidad de medida de pago será por unidad (UND) de tijeral o cercha, según le indica los planos y aprobados por el Inspector.

02.05.03 CORREA TUBO RECTANGULAR METALICO (40X60X2mm)

Se menciona en el ítem 02.05.03 dentro de las especificaciones técnicas.

02.06 COBERTURAS

02.06.01 COBERTURA DE ACERO ONDULADA GALVANIZADA PRE PINTADO ROJO E=0.23MM

DESCRIPCIÓN

Esta partida describe los elementos proyectados para la función de protección de la edificación en el plano horizontal y que van a estar directamente expuestos a la intemperie. Las edificaciones por ser tipo sierra con techo a dos aguas llevarán cobertura liviana de láminas de acero ondulada galvanizado y láminas de material translúcido de alta resistencia fijada a tijerales metálicos.

DIRECCIÓN REGIONAL DE SALUD SAN MARTÍN
OFICINA DE GESTIÓN DE SERVICIOS DE SALUD – HUALLAGA CENTRAL

Mtro. Ing. Larry Segundo Lao Saavedra
RESPONSABLE DE INFRAESTRUCTURA
COP. 248001



DIRECCIÓN REGIONAL DE SALUD SAN MARTÍN

0065

OFICINA DE GESTIÓN DE SERVICIOS DE SALUD – HUALLAGA CENTRAL

AÑO DEL BICENTENARIO DE LA CONSOLIDACIÓN DE NUESTRA INDEPENDENCIA Y DE LA CONMEMORACIÓN DE LAS HEROICAS BATALLAS DE JAHU Y ATACUCHO

MEDICIÓN

La Unidad de medida será por metro cuadrado (m2)

02.06.02 COBERTURA ONDULADA TRASLÚCIDA

DESCRIPCIÓN

Esta partida describe los elementos proyectados para la función de protección de la edificación en el plano horizontal y que van a estar directamente expuestos a la intemperie. Las edificaciones por ser tipo sierra con techo a dos aguas llevarán cobertura liviana de láminas onduladas de material translúcido de alta resistencia fijada a tijerales metálicos.

MEDICIÓN

La Unidad de medida será por metro cuadrado (m2)

02.06.03 CUMBRERA DE CALAMINA DE ACERO PRE PINTADO ROJO, E=0.23MM

Se menciona en el Item 02.06.01 dentro de las especificaciones técnicas.



03. MANTENIMIENTO Y MEJORAMIENTO DE ELEMENTOS NO ESTRUCTURALES (ARQUITECTURA)

03.01 MUROS Y TABIQUES DE ALBAÑILERÍA

03.01.01 MURO DE CANTO C/LADRILLO MACIZO TIPO IV (9x13x24CM); MORTERO C: A=1:4

DESCRIPCIÓN

Albañilería es el proceso constructivo determinado por el uso de ladrillo, los que por sus dimensiones modulares permiten la ejecución de muros portantes, de acompañamiento o tabiquería, teniendo muros en aparejos de cabeza, saga y canto.

La resistencia a la comprensión de la albañilería está en relación directa de su calidad estructural, nivel de su resistencia a la intemperie o cualquier causa de deterioro.

A la perfección geométrica del ladrillo.

A la adhesividad del mortero.

A la calidad de mano de obra.

El Mortero

El mortero cumple en la albañilería las funciones:

Mtro. Ing. Luis Segura Lao Saevidra
RESPONSABLE DE INFRAESTRUCTURA
CIP: 246291



DIRECCIÓN REGIONAL DE SALUD SAN MARTÍN

0066

OFICINA DE GESTIÓN DE SERVICIOS DE SALUD – HUALLAGA CENTRAL

AÑO DEL BICENTENARIO DE LA CONSOLIDACIÓN DE NUESTRA INDEPENDENCIA Y DE LA CONMEMORACIÓN DE LAS HEROICAS BATALLAS DE JAHU Y ATACUCHO

Separar las unidades de albañilería de manera de absorber sus irregularidades.
conjunto de piezas sueltas.

El espesor de las juntas depende de:

- La perfección de las unidades.
- Trabajabilidad del mortero
- Calidad de la mano de obra.

A pesar de que el mortero y el concreto se elaboran con los mismos ingredientes, las propiedades necesarias en cada caso son diferentes. Mientras que para el concreto la propiedad fundamental es la resistencia, para el mortero tiene que ser la adhesividad con la unidad de albañilería.

Para ser adhesivo, el mortero tiene que ser trabajable, retenido y fluido.

El Mortero debe prepararse con cemento, arena y la máxima cantidad posible de agua sin que la mezcla segregue. El agua proveerá trabajabilidad, la arena receptividad y fluidez y el cemento resistencia.

La trabajabilidad del mortero debe conservarse durante el proceso de asentado. Por esta razón, toda mezcla que haya perdido trabajabilidad deberá reemplazarse. Dependiendo de condiciones regionales de humedad y temperatura, el retemplado puede hacerse hasta 1 1/2 y 2 horas después de mezclado el mortero.

Se debe usar solamente cemento tipo I.

La arena deberá ser limpia libre de materia orgánica y con la siguiente granulometría:



Malla ASTM N	% que pasa
4	100
8	95 – 100
100	25 (máximo)
200	10 (máximo)

El agua será fresca, limpia y bebible. No se usará agua de acequia u otras que contengan materia orgánica. En los planos y/o especificaciones deberá encontrarse especificada las proporciones del mortero.

Mtro. Ing. Larry Segundo Lao Saavedra
RESPONSABLE DE INFRAESTRUCTURA
CIP: 254291

UE 402 /OGESS HC – AREA DE INFRAESTRUCTURA
TERMINOS DE REFERENCIA P.S NUEVO TARAPOTO



DIRECCIÓN REGIONAL DE SALUD SAN MARTÍN

0067

OFICINA DE GESTIÓN DE SERVICIOS DE SALUD – HUALLAGA CENTRAL

AÑO DEL BICENTENARIO DE LA CONSOLIDACIÓN DE NUESTRA INDEPENDENCIA Y DE LA CONMEMORACIÓN DE LAS HEROICAS BATALLAS DE JAHÚ Y ATACUCHO

03.01.02 TABIQUERÍA CON SISTEMA DRYWALL DOBLE CARA C/ FIBROCEMENTO DE e=12mm

DESCRIPCIÓN

Muro con sistema de construcción drywall e=12cm cuya superficie independiente especialmente construida, para disimular y/o ocultar instalaciones sanitarias, eléctricas, mecánicas, acústicas, así como tijerales metálicos propios de la estructura.

Se trata de superficies descolgadas que deben soportar solamente su peso que por efecto arquitectónico se colocarán en los ambientes que se indican en los planos. El falso cielorraso de será hermético y con juntas invisibles.

MATERIALES

- Clavos para fijación a pólvora 1"
- Tornillo autorizante metal / metal punta broca 10 x 12 mm
- Tornillo autorizante gyplac / superboard p. fina 6 x 41 mm
- Fulminante marrón cal. 22
- Pasta para junta de planchas de yeso Hamilton (4.5 gln)
- Cinta para junta papel 52 mm x 152 m
- Falso cielorraso con placa de roca de yeso gyplac exsound c10n8 e=4mm
- Parante 89 mm x 38 mm x 0.45 mm x 3.00 m
- Riel 90 mm x 25 mm x 0.45 mm x 3.00 m



Método de Ejecución

Antes de instalar los perfiles, se determinará la altura en la que se instalará el cielo raso, debiéndose previamente nivelar en todo el perímetro del ambiente. Se fijarán los ángulos perimetrales a la pared con una separación entre cada uno de los fijadores de 61 cm. Estos elementos se fijarán con disparos. Al colocar los rieles principales, se harán con una separación de 1.00 m., una de otra, sujetándolas con los parantes previamente instalados.

Los rieles deberán ser nivelados previamente a la colocación de los paneles.

Los paneles se atornillarán a los rieles y luego se encintarán y empastarán las juntas.

Hermetizado:

Se ha previsto hermetizar el falso cielorraso de todos los ambientes donde estos existan, a fin de evitar que las partículas de polvo se filtren a través del aire, con la finalidad de lograr una asepsia total en todos los ambientes. Para este fin se colocará una cinta de papel celulósico fibrado de alta resistencia a la tensión de 50 mm de ancho, premarcada al centro de la junta, serán selladas con masilla, quedando una terminación similar a los cielos rasos tarrajeados. Para el caso de mantenimiento de instalaciones se deberá desmontar una plancha entera y luego

Mtro. Ing. Lally Segundo Lao Saavedra
RESPONSABLE DE INFRAESTRUCTURA
DIP. 166291



DIRECCIÓN REGIONAL DE SALUD SAN MARTÍN

0068

OFICINA DE GESTIÓN DE SERVICIOS DE SALUD – HUALLAGA CENTRAL

AÑO DEL BICENTENARIO DE LA CONSOLIDACIÓN DE NUESTRA INDEPENDENCIA Y DE LA CONMEMORACIÓN DE LAS HEROICAS BATALLAS DE JAHU Y ATACUCHO

de haber realizados los trabajos de mantenimiento se colocará la plancha sellando nuevamente las juntas, de acuerdo al procedimiento indicado anteriormente y dando el acabado final de tal manera que no se evidencie el desmontaje realizado.

Antes de la colocación del falso cielorraso el contratista deberá haber efectuado la pre instalación de las lámparas quirúrgicas, Brazos articulados, verificando que los flanges o soportes estén correctamente instalados y de acuerdo con las dimensiones establecidas en los planos. Igualmente deberá verificar que las redes de gases medicinales e instalaciones de data y eléctricas estén ubicadas correctamente. El lado exterior será recubierto con pintura esmalte mate y sellado con laca de poliuretano DD. Las luminarias serán incorporadas al ras y herméticas, la distribución de la intensidad de la luz será simétrica o anti simétrica de acuerdo a lo indicado en los planos y especificaciones técnicas de la especialidad de instalaciones eléctricas.

MEDICIÓN

La unidad de medición es por metro cuadrado (m²), se medirá el área neta ejecutada comprendida entre las caras laterales de las paredes o vigas que la limitan.



03.01.03 TABIQUERÍA CON SISTEMA DRYWALL DOBLE CARA C/ FIBROCEMENTO RESISTENTE A LA HUMEDAD DE e=12mm

Se menciona en el ítem 03.01.01 dentro de las especificaciones técnicas.

03.02 CIELORRASOS Y FALSO CIELORRASOS

03.02.01 FALSO CIELORRASO CON EL SISTEMA DE CONSTRUCCIÓN EN SECO

03.02.1.1 FALSO CIELORRASO CON PLANCHAS DE FIBROCEMENTO E=4mm INC. PERFILES DE ALUMINIO

DESCRIPCIÓN

El falso cielorraso con placa de yeso e=3/8 "cuya superficie independiente especialmente construida, para disimular y/o ocultar instalaciones sanitarias, eléctricas, mecánicas, acústicas, así como tijerales metálicos propios de la estructura.

Se trata de superficies descolgados que deben soportar solamente su peso que por efecto arquitectónico se colocarán en los ambientes que se indican en los planos. El falso cielorraso de será hermético y con juntas invisibles.

MATERIALES

- Clavos para fijación a pólvora 1"
- Tornillo autoroscante metal / metal punta broca 10 x 12 mm
- Tornillo autoroscante gyplac / superboard p. fina 6 x 41 mm

REVISOR: ING. LUISY SOBRINHO LEO SÁLVENDY
RESPONSABLE DE INFRAESTRUCTURA
E.O.P. 345291

UE 402 /OGESS HC – AREA DE INFRAESTRUCTURA
TERMINOS DE REFERENCIA P.S NUEVO TARAPOTO



DIRECCIÓN REGIONAL DE SALUD SAN MARTÍN

0069

OFICINA DE GESTIÓN DE SERVICIOS DE SALUD – HUALLAGA CENTRAL

“AÑO DEL BICENTENARIO DE LA CONSOLIDACIÓN DE NUESTRA INDEPENDENCIA Y DE LA CONMEMORACIÓN DE LAS HEROICAS BATALLAS DE JAHU Y ATACUCHO”

- Fulminante marron cal. 22
- Pasta para junta de planchas de yeso hamilton (4.5 gln)
- Cinta para junta papel 52 mm x 152 m
- Falso cielorraso con placa de roca de yeso gyplac exsound c10n8 e=4mm
- Parante 89 mm x 38 mm x 0.45 mm x 3.00 m
- Riel 90 mm x 25 mm x 0.45 mm x 3.00 m

MÉTODO DE EJECUCIÓN

Antes de instalar los perfiles, se determinará la altura en la que se instalará el cielo raso, debiéndose previamente nivelar en todo el perímetro del ambiente. Se fijarán los ángulos perimetrales a la pared con una separación entre cada uno de los fijadores de 61 cm. Estos elementos se fijarán con disparos. Al colocar los rieles principales, se harán con una separación de 1.00 m., una de otra, sujetándolas con los parantes previamente instalados.

Los rieles deberán ser nivelados previamente a la colocación de los paneles.

Los paneles se atornillarán a los rieles y luego se encintarán y empastarán las juntas.

Hermetizado:



Se ha previsto hermetizar el falso cielorraso de todos los ambientes donde estos existan, a fin de evitar que las partículas de polvo se filtren a través del aire, con la finalidad de lograr una asepsia total en todos los ambientes. Para este fin se colocará una cinta de papel celulósico fibrado de alta resistencia a la tensión de 50 mm de ancho, remarcada al centro de la junta, serán selladas con masilla, quedando una terminación similar a los cielos rasos tarrajeados. Para el caso de mantenimiento de instalaciones se deberá desmontar una plancha entera y luego de haber realizados los trabajos de mantenimiento se colocará la plancha sellando nuevamente las juntas, de acuerdo al procedimiento indicado anteriormente y dando el acabado final de tal manera que no se evidencie el desmontaje realizado.

Antes de la colocación del falso cielorraso el contratista deberá haber efectuado la pre instalación de las lámparas quirúrgicas, Brazos articulados, verificando que los flanges o soportes estén correctamente instalados y de acuerdo con las dimensiones establecidas en los planos. Igualmente deberá verificar que las redes de gases medicinales e instalaciones de data y eléctricas estén ubicadas correctamente. El lado exterior será recubierto con pintura esmalte mate y sellado con laca de poliuretano DD. Las luminarias serán incorporadas al ras y herméticas, la distribución de la intensidad de la luz será simétrica o anti simétrica de acuerdo a lo indicado en los planos y especificaciones técnicas de la especialidad de instalaciones eléctricas.

REVISADO POR:
Mtro. Ing. Luis Segundo Lao Saavedra
RESPONSABLE DE INFRAESTRUCTURA
CUP 246201

UE 402 /OGESS HC – AREA DE INFRAESTRUCTURA
TERMINOS DE REFERENCIA P.S NUEVO TARAPOTO



DIRECCIÓN REGIONAL DE SALUD SAN MARTÍN

0070

OFICINA DE GESTIÓN DE SERVICIOS DE SALUD – HUALLAGA CENTRAL

“AÑO DEL BICENTENARIO DE LA CONSOLIDACIÓN DE NUESTRA INDEPENDENCIA, Y DE LA CONMEMORACIÓN DE LAS HEROICAS BATALLAS DE AJAW Y ATACUCHO”

MEDICIÓN

La unidad de medición es por metro cuadrado (m²), se medirá el área neta ejecutada comprendida entre las caras laterales de las paredes o vigas que la limitan.

03.03 PISOS Y PAVIMENTOS

03.03.01 CONTRAPISOS

03.03.1.1 CONTRAPISO DE 40MM.

DESCRIPCIÓN

El contrapiso, es un mortero que se coloca antes del piso final y sirve de apoyo y base para alcanzar el nivel requerido, proporcionando la superficie regular y plana que se necesita especialmente para pisos pegados u otros.

Materiales

- Arena gruesa
- Cemento Portland Tipo I (42.5 kg)
- Agua
- Regla de madera
- Herramientas manuales
- Mezcladora de concreto trompo 8 hp, 9 p3



MÉTODO DE EJECUCIÓN

Este sub piso se colocará sobre la superficie perfectamente limpia y humedecida del falso piso o de la losa del concreto. La nivelación debe ser precisa, para lo cual será indispensable colocar reglas adecuadas, a fin de asegurar un acabado plano por medio de cintas debidamente alineadas y controladas respecto al nivel general de los pisos. El término será rugoso, a fin de obtener una buena adherencia con la segunda capa, la cual se colocará inmediatamente después de la primera y será igualmente seca. El acabado de esta última capa será frotachado fina, ejecutado con paleta de madera y con nivelación precisa.

El espesor del contrapiso se establece en un promedio de 40mm. Se preparará con una base de 3.0 cm. de cemento y arena en proporción 1:5 y una capa última de acabado de 1 cm. en proporción 1:2. La ejecución debe efectuarse después de terminados los cielorrasos y tarrajeos, debiendo quedar perfectamente planos, con la superficie adecuada para posteriormente proceder a la colocación de los pisos definitivos.

Metro. Ing. Luis Segundo Lazo Saavedra
RESPONSABLE DE INFRAESTRUCTURA
E.P. 248291

UE 402 /OGESS HC – AREA DE INFRAESTRUCTURA
TERMINOS DE REFERENCIA P.5 NUEVO TARAPOTO



DIRECCIÓN REGIONAL DE SALUD SAN MARTÍN

0071

OFICINA DE GESTIÓN DE SERVICIOS DE SALUD – HUALLAGA CENTRAL

AÑO DEL BICENTENARIO DE LA CONSOLIDACIÓN DE NUESTRA INDEPENDENCIA Y DE LA CONMEMORACIÓN DE LAS HEROICAS BATALLAS DE JAHU Y ATACUCHO

UNIDAD DE MEDIDA

La unidad de medición es por Metro cuadrado (m²).

Método de Medición

El área del contrapiso será la misma que la del piso al que sirve de base. Para ambientes cerrados se medirá el área comprendida entre los paramentos de los muros sin revestir y se añadirán las áreas correspondientes a umbrales de vanos para puertas y vanos libres. Para ambientes libres se medirá el contrapiso que corresponda a la superficie a la vista del piso respectivo. En todos los casos no se descontarán las áreas de columnas, huecos, rejillas, etc., inferiores a 0.25 m².

03.03.02 PISOS

03.03.2.1 PISO DE CERAMICO ANTIDESLIZANTE 45X45CM

DESCRIPCIÓN

En los planos de arquitectura y cuadro de acabados se muestran los ambientes que llevan estos pisos, que serán de alto tránsito, antideslizante.

MATERIALES

Cerámico 45 x 45 cm, PEI IV, tipo estructurado mate, para todas las UPSS (Productoras y actividades)



- Pegamento en polvo para cerámico
- Agua
- Regla de madera
- Herramientas manuales

MÉTODO DE EJECUCIÓN

Previamente a la colocación, se hará un emplastillado, tratando en lo posible de evitar cartabones; se comenzará el emplastillado de preferencia por la esquina del ambiente más cercano a la puerta.

Colocación de Cerámicos

Para colocar los porcelanatos sobre el falso piso o losa de concreto, se hará uso de una cama de asiento, lo cual no debe abarcar una superficie mayor que la que la se pueda trabajar antes que el mortero haya empezado a fraguar. Mezcla para la cama de asiento, usar un mortero de cemento y arena en proporción 1:4/Pegamento. El mortero debe ser seco y obedecerá a las normas establecidas. Los porcelanatos se colocarán mojados al pegamento en polvo diluido. Por medio de cordeles se controlará el alineamiento de las juntas de los porcelanatos y se conseguirá la compartición de los distintos ambientes del número entero o fraccionario de porcelanatos. Se ejecutarán niveles de piso terminado, con listones de madera bien perfilados y sujetos al falso piso con mortero de yeso. Con estos niveles se controlará constantemente la colocación

Mtro. Ing. Lairy Segundo Lao Saavedra
RESPONSABLE DE INFRAESTRUCTURA
CIP: 256201



DIRECCIÓN REGIONAL DE SALUD SAN MARTÍN

0072

OFICINA DE GESTIÓN DE SERVICIOS DE SALUD – HUALLAGA CENTRAL

AÑO DEL BICENTENARIO DE LA CONSOLIDACIÓN DE NUESTRA INDEPENDENCIA Y DE LA CONMEMORACIÓN DE LAS HEROICAS BATALLAS DE JAHÚ Y ATACUCHO

de losetas. En general, todos los trabajos con losetas, serán hechos en forma tal que llenen debidamente todos los espacios, a fin de que donde sea posible, no haya losetas menores a la mitad de su dimensión total. Todas las intersecciones y vueltas en los trabajos de losetas serán formadas perfectamente y las losetas que se corten, lo serán nítidamente.

Donde haya una rejilla de desagüe o sumidero en los pisos, las superficies acabadas tendrán un declive hacia el botadero o como se indique en los planos. Las superficies serán terminadas con nitidez, perfectamente planas, con las juntas bien alineadas, sin resaltes, ni defectos. Se pondrá especialmente interés en lograr el nivel exacto del piso terminado.

Colocación de Cerámicos

Sobre el mortero firme y fresco de la cama de asiento, serán colocadas presionándolas hasta que ocupen su nivel definitivo. Los Porcelanatos se colocarán mojados. Por medio de cordeles se controlará el alineamiento de las juntas de los porcelanatos y se compatibilizará su continuidad entre los distintos ambientes del número entero o fraccionario de losetas. Se ejecutarán niveles de piso terminado, con listones de madera bien perfilados y sujetos al falso piso con mortero de yeso. Con estos niveles se controlará constantemente la colocación de porcelanatos. En general todos los trabajos con porcelanatos, serán hechos en forma tal, que llenen debidamente todos los espacios, a fin de que donde sea posible, no haya Porcelanatos menores a la mitad de su dimensión total. Todas las intersecciones y vueltas en los trabajos de Porcelanatos serán formadas perfectamente y los Porcelanatos que se corten, lo serán nítidamente. Donde haya una rejilla de desagüe o sumidero en los pisos, las superficies acabadas tendrán un declive hacia el botadero o como se indique en los planos. Las superficies serán terminadas con nitidez, perfectamente planas, con las juntas bien alineadas, sin resaltes, ni defectos. Se pondrá especialmente interés en lograr el nivel exacto del piso terminado.



Fraguado de los Cerámicos

Pasta de cemento puro con polvo de color del Porcelanato y agua se hará previamente un primer fraguado con cemento corriente sin colorante que ocupará los 2/3 del mosaico. La junta se rellenará vertiendo la mezcla sobre el mosaico y haciéndola penetrar por medio de un barrido con escoba. Llenados así los 2/3 de la junta con una mezcla corriente y fluida, se irá a un segundo fraguado o Refraguado con la pasta coloreada. El Refraguado se aplicará según el mismo sistema de barrido, hasta llenar completamente las juntas. Se tomarán precauciones para no pisar los porcelanatos recientemente asentados y para ejecutar el fraguado se dispondrá de una tabla a manera de puente sobre las losetas asentadas, para andar sobre ellas, en el momento del fraguado. El fraguado deberá realizarse después de las 6 horas y antes de las 48 horas de asentadas las losetas. El espesor de las juntas será mínimo. Las losetas se

DIRECCIÓN REGIONAL DE SALUD SAN MARTÍN
Servicio de Asesoría y Gestión de Obras de Infraestructura
Mtro. Ing. Lailly Segundo Lao Saavedra
RESPONSABLE DE INFRAESTRUCTURA
CIP 196201



DIRECCIÓN REGIONAL DE SALUD SAN MARTÍN

0073

OFICINA DE GESTIÓN DE SERVICIOS DE SALUD – HUALLAGA CENTRAL

100 años del Bicentenario de la consolidación de nuestra independencia y de la conmemoración de las heroicas batallas de Junín y Ayacucho

colocarán tan juntas como se pueda, mientras que ello no afecte a su alineamiento 1 a 1.5 mm.

MEDICIÓN

Unidad de Medida: Metro cuadrado (m²).

03.03.2.2 PISO DE PORCELANATO 60X60CM DE ALTO TRÁNSITO COLOR BLANCO HUMO

DESCRIPCIÓN

En los planos de arquitectura y cuadro de acabados se muestran los ambientes que llevan estos pisos, que serán de alto tránsito, antideslizante.

MATERIALES

Porcelanato 60 x 60 cm, PEI IV, tipo estructurado mate, para todas las UPSS (Productoras y actividades)

Porcelanato 60 x60 cm. PEI III, para UPS complementarias: Administración, casa materna, residencia médica Gestión de la información.

- Pegamento en polvo para porcelanato
- Agua
- Regla de madera
- Herramientas manuales

MÉTODO DE EJECUCIÓN

Previamente a la colocación, se hará un emplantillado, tratando en lo posible de evitar cartabones; se comenzará el emplantillado de preferencia por la esquina del ambiente más cercano a la puerta.



Colocación de Porcelanatos

Para colocar los porcelanatos sobre el falso piso o losa de concreto, se hará uso de una cama de asiento, lo cual no debe abarcar una superficie mayor que la que la se pueda trabajar antes que el mortero haya empezado a fraguar. Mezcla para la cama de asiento, usar un mortero de cemento y arena en proporción 1:4/Pegamento. El mortero debe ser seco y obedecerá a las normas establecidas. Los porcelanatos se colocarán mojados al pegamento en polvo diluido. Por medio de cordeles se controlará el alineamiento de las juntas de los porcelanatos y se conseguirá la compartición de los distintos ambientes del número entero o fraccionario de porcelanatos. Se ejecutarán niveles de piso terminado, con listones de madera bien perfilados y sujetos al falso piso con mortero de yeso. Con estos niveles se controlará constantemente la colocación de losetas. En general, todos los trabajos con losetas, serán hechos en forma tal que llenen debidamente todos los espacios, a fin de que donde sea posible, no haya losetas menores a la mitad de su dimensión total. Todas las intersecciones

RECEPCIÓN
Mtro. Ing. Luis Segundo Lao Saavedra
RECUPERABLE DE INFORMACIÓN
C.I.P. 236201



DIRECCIÓN REGIONAL DE SALUD SAN MARTÍN

0074

OFICINA DE GESTIÓN DE SERVICIOS DE SALUD – HUALLAGA CENTRAL

AÑO DEL BICENTENARIO DE LA CONSOLIDACIÓN DE NUESTRA INDEPENDENCIA, Y DE LA CONMEMORACIÓN DE LAS HEROICAS BATALLAS DE JAHU Y ATACUCHO

y vueltas en los trabajos de losetas serán formadas perfectamente y las losetas que se corten, lo serán nítidamente.

Donde haya una rejilla de desagüe o sumidero en los pisos, las superficies acabadas tendrán un declive hacia el botadero o como se indique en los planos. Las superficies serán terminadas con nitidez, perfectamente planas, con las juntas bien alineadas, sin resaltes, ni defectos. Se pondrá especialmente interés en lograr el nivel exacto del piso terminado.

Colocación de Porcelanatos

Sobre el mortero firme y fresco de la cama de asiento, serán colocadas presionándolas hasta que ocupen su nivel definitivo. Los Porcelanatos se colocarán mojados. Por medio de cordeles se controlará el alineamiento de las juntas de los porcelanatos y se compatibilizará su continuidad entre los distintos ambientes del número entero o fraccionario de losetas. Se ejecutarán niveles de piso terminado, con listones de madera bien perfilados y sujetos al falso piso con mortero de yeso. Con estos niveles se controlará constantemente la colocación de porcelanatos. En general todos los trabajos con porcelanatos, serán hechos en forma tal, que llenen debidamente todos los espacios, a fin de que donde sea posible, no haya Porcelanatos menores a la mitad de su dimensión total. Todas las intersecciones y vueltas en los trabajos de Porcelanatos serán formadas perfectamente y los Porcelanatos que se corten, lo serán nítidamente. Donde haya una rejilla de desagüe o sumidero en los pisos, las superficies acabadas tendrán un declive hacia el botadero o como se indique en los planos. Las superficies serán terminadas con nitidez, perfectamente planas, con las juntas bien alineadas, sin resaltes, ni defectos. Se pondrá especialmente interés en lograr el nivel exacto del piso terminado.



Fraguado de los Porcelanatos

Pasta de cemento puro con polvo de color del Porcelanato y agua se hará previamente un primer fraguado con cemento corriente sin colorante que ocupará los 2/3 del mosaico. La junta se rellenará vertiendo la mezcla sobre el mosaico y haciéndola penetrar por medio de un barrido con escoba. Llenados así los 2/3 de la junta con una mezcla corriente y fluida, se irá a un segundo fraguado o Refraguado con la pasta coloreada. El Refraguado se aplicará según el mismo sistema de barrido, hasta llenar completamente las juntas. Se tomarán precauciones para no pisar los porcelanatos recientemente asentados y para ejecutar el fraguado se dispondrá de una tabla a manera de puente sobre las losetas asentadas, para andar sobre ellas, en el momento del fraguado. El fraguado deberá realizarse después de las 6 horas y antes de las 48 horas de asentadas las losetas. El espesor de las juntas será mínimo. Las losetas se colocarán tan juntas como se pueda, mientras que ello no afecte a su alineamiento 1 a 1.5 mm.

REGIÓN DE SAN MARTÍN
DIRECCIÓN REGIONAL DE SALUD
M.D. ING. LUISY DOMÍNGUEZ LÓPEZ
RESPONSABLE DE INFRAESTRUCTURA
C.P. 456291

UE 402 /OGESS HC – AREA DE INFRAESTRUCTURA
TERMINOS DE REFERENCIA P.S NUEVO TARAPOTO



DIRECCIÓN REGIONAL DE SALUD SAN MARTÍN

0075

OFICINA DE GESTIÓN DE SERVICIOS DE SALUD – HUALLAGA CENTRAL

“AÑO DEL BICENTENARIO DE LA CONSOLIDACIÓN DE NUESTRA INDEPENDENCIA Y DE LA CONMEMORACIÓN DE LAS HEROICAS BATALLAS DE JAHU Y ATACUCHO”

MEDICIÓN

Unidad de Medida: Metro cuadrado (m²).

03.04 ZOCALOS Y CONTRAZOCALOS

03.04.01 ZOCALOS

03.04.1.1 ZOCALO DE CERÁMICO DE 45X45CM

DESCRIPCIÓN

Los zócalos son revestimientos que se ejecutan en la parte baja del parlamento de altura variable según las indicaciones del plano de detalles. Los zócalos de cerámico se ejecutarán en los ambientes indicados en los planos y/o cuadro de acabados. Las cerámicas vitrificadas serán de color entero de primera calidad. Las dimensiones serán las convencionales de 45x45 cm para zócalos. La resistencia mínima que tendrán los cerámicos será de PEI 4.

MATERIALES

- Cerámico 45x45 cm
- Fragua (bolsa de 5 kg)
- Crucetas de plástico de 3 mm (bolsa de 200 u.)
- Pegamento en polvo (bolsa de 25 kg)
- Agua
- Regla de madera
- Herramientas manuales



DIRECCIÓN REGIONAL DE SALUD SAN MARTÍN
OFICINA DE GESTIÓN DE SERVICIOS DE SALUD - H.C.
Mtro. Ing. Lashy Segundo Lao Saavedra
RESPONSABLE DE INFRAESTRUCTURA
C.P. 256291

MÉTODO DE EJECUCIÓN

La colocación de las cerámicas se ejecutará sobre el muro previamente tratado con el tarrajeo primario rayado con mezcla 1:5 el que debe permanecer húmedo. Se ejecutará una nivelación a fin de que la altura sea perfecta y constante, la base para el asentado se hará empleando cintas para lograr una superficie plana y vertical. Se colocarán las cerámicas con la capa de mezcla en su parte posterior previamente remojadas, a fin de que no se formen cangrejas interiores las losetas se colocarán en forma de damero y con las juntas de las hiladas verticales y horizontales coincidentes y separadas en 3 mm, como máximo coincidentes con los pisos de cerámico.

El material para su aplicación es mezcla cemento arena en proporción 1:1, la fragua se ejecutará preferentemente con porcelana. La unión del zócalo con el muro tendrá una bruña perfectamente definida, la unión del zócalo con el piso será en ángulo recto en los ambientes donde indique el cuadro de acabados. Para el fraguado de la cerámica se utilizará porcelana la que se humedecerá y se hará penetrar en la separación de estas por compresión de tal forma que llene



DIRECCIÓN REGIONAL DE SALUD SAN MARTÍN

0076

OFICINA DE GESTIÓN DE SERVICIOS DE SALUD – HUALLAGA CENTRAL

AÑO DEL BICENTENARIO DE LA CONSOLIDACIÓN DE NUESTRA INDEPENDENCIA Y DE LA CONMEMORACIÓN DE LAS HEROICAS BATALLAS DE JAHU Y ATACUCHO

completamente las juntas posteriormente se pasará un trapo seco para limpiar la cerámica, así como también para igualar el material de fragua (porcelana), de ser absolutamente necesario el uso de partes de cerámica (cartabones) estos serán cortados a máquina debiendo de presentar corte nítido sin despostilladuras, quiñaduras, etc.

MÉTODO DE MEDICIÓN

Unidad de medida: Metro cuadrado (m²).

Se medirá por de piso, obtenidos según lo indican los planos y aprobados por el Ingeniero Supervisor. Para ambientes cerrados se medirá el área comprendida entre los muros sin revestir.

03.04.1.2 ZOCALO DE PORCELANATO DE 60X60CM COLOR BLANCO HUMO H=1.80m

DESCRIPCIÓN

Los zócalos son revestimientos que se ejecutan en la parte baja del parlamento de altura variable según las indicaciones del plano de detalles. Los zócalos de cerámico se ejecutarán en los ambientes indicados en los planos y/o cuadro de acabados. El porcelanato vitrificadas serán de color entero de primera calidad. Las dimensiones serán las convencionales de 60x60 cm para zócalos. La resistencia mínima que tendrán los cerámicos será de PEI 4.



MATERIALES

- Porcelanato 60x60 cm
- Fragua (bolsa de 5 kg)
- Crucetas de plástico de 3 mm (bolsa de 200 u.)
- Pegamento en polvo (bolsa de 25 kg)
- Agua
- Regla de madera
- Herramientas manuales

Método de Ejecución

La colocación de las cerámicas se ejecutará sobre el muro previamente tratado con el tarrajeo primario rayado con mezcla 1:5 el que debe permanecer húmedo. Se ejecutará una nivelación a fin de que la altura sea perfecta y constante, la base para el asentado se hará empleando cintas para lograr una superficie plana y vertical. Se colocará porcelanato con la capa de mezcla en su parte posterior previamente remojadas, a fin de que no se formen cangrejas interiores las losetas se colocarán en forma de damero y con las juntas de las hiladas verticales y horizontales coincidentes y separadas en 3 mm, como máximo coincidentes con los pisos de cerámico.

GOBIERNO REGIONAL DE SAN MARTÍN
DIRECCIÓN REGIONAL DE SALUD
OFICINA DE GESTIÓN DE SERVICIOS DE SALUD
Mtro. Ing. LARRY SEGUNDO LAO SAGVEDRA
RESPONSABLE DE INFRAESTRUCTURA
C.I.P. 254201



DIRECCIÓN REGIONAL DE SALUD SAN MARTÍN

0077

OFICINA DE GESTIÓN DE SERVICIOS DE SALUD – HUALLAGA CENTRAL

AÑO DEL BICENTENARIO DE LA CONSOLIDACIÓN DE NUESTRA INDEPENDENCIA Y DE LA CONMEMORACIÓN DE LAS HEROICAS BATALLAS DE JAHU Y ATACUCHO

El material para su aplicación es mezcla cemento arena en proporción 1:1, la fragua se ejecutará preferentemente con porcelana. La unión del zócalo con el muro tendrá una bruña perfectamente definida, la unión del zócalo con el piso será en ángulo recto en los ambientes donde indique el cuadro de acabados. Para el fraguado del porcelanato se utilizará porcelana la que se humedecerá y se hará penetrar en la separación de estas por compresión de tal forma que llene completamente las juntas posteriormente se pasará un trapo seco para limpiar la cerámica, así como también para igualar el material de fragua (porcelana), de ser absolutamente necesario el uso de partes de cerámica (cartabones) estos serán cortados a máquina debiendo de presentar corte nítido sin despostilladuras, quiñaduras, etc.

MEDICIÓN

Unidad de medida: Metro cuadrado (m²).

Se medirá por de piso, obtenidos según lo indican los planos y aprobados por el Ingeniero Supervisor. Para ambientes cerrados se medirá el área comprendida entre los muros sin revestir.

03.04.02 CONTRAZOCALOS

03.04.2.1 CONTRAZOCALO DE PORCELANATO DE 60X60CM COLOR BLANCO HUMO H=0.10m

Se menciona en el ítem 03.04.01.01 dentro de las especificaciones técnicas.

03.05 CARPINTERIA DE MADERA Y METÁLICA

03.05.01 PUERTAS

03.05.1.1 (P-1) REPOSICIÓN DE PUERTA METÁLICA INC.CHAPA 3 GOLPES Y ACCESORIOS DE FIJACIÓN (DOS HOJAS) P-1 (1.50 X 2.50m)



DESCRIPCIÓN

En todos los trabajos de instalación de puertas tendrá el cuidado de no dañar las piezas de madera, en caso de que los elementos desmontados fueren a reutilizarse o no, se deberán proteger y resguardar en un lugar seguro de la bodega y se deberá efectuar con personal calificado y con las herramientas y equipos adecuados, manteniendo el cuidado de no dañar las piezas y accesorios. Todos estos elementos formarán parte del inventario.

MÉTODO DE CONSTRUCCIÓN

La reparación incluye:

- ✓ Cerradura chapa tipo 3 golpes
- ✓ Marco de puerta metálico
- ✓ Bisagra Capuchina acero de 4x4
- ✓ Puerta dos hojas

Mtro. Ing. Lally Segundo Llo Saavedra
RESPONSABLE DE INFRAESTRUCTURA
CIP: 256201



DIRECCIÓN REGIONAL DE SALUD SAN MARTÍN

0078

OFICINA DE GESTIÓN DE SERVICIOS DE SALUD – HUALLAGA CENTRAL

AÑO DEL BICENTENARIO DE LA CONSOLIDACIÓN DE NUESTRA INDEPENDENCIA Y DE LA CONMEMORACIÓN DE LAS HEROICAS BATALLAS DE JAHU Y ATACUCHO

MÉTODO DE MEDICIÓN

El método de medición será por Unidad (und) de cada tipo de puerta, según indica los planos.

03.05.1.2 (P-2) REPOSICIÓN DE PUERTA DE MADERA CONTRAPLACADA INC.CHAPA TIPO PERILLA Y ACCESORIOS DE FIJACIÓN, SOBRELUZ CON MARCO DE MADERA Y LAMINA DE MALLA MOSQUITERO P-2 (1.00x2.50m)

DESCRIPCIÓN

En todos los trabajos de instalación de puertas tendrá el cuidado de no dañar las piezas de madera, en caso de que los elementos desmontados fueren a reutilizarse o no, se deberán proteger y resguardar en un lugar seguro de la bodega y se deberá efectuar con personal calificado y con las herramientas y equipos adecuados, manteniendo el cuidado de no dañar las piezas y accesorios, Todos estos elementos formarán parte del inventario.

MÉTODO DE CONSTRUCCIÓN



La reparación incluye:

- ✓ Cerradura chapa tipo perilla
- ✓ Marco de madera
- ✓ Bisagra Capuchina acero de 4x4

MÉTODO DE MEDICIÓN

El método de medición será por Unidad (und) de cada tipo de puerta, según indica los planos.

03.05.1.3 (P-3) REPOSICIÓN DE PUERTA DE MADERA CONTRAPLACADA INC.CHAPA TIPO PERILLA Y ACCESORIOS DE FIJACIÓN, SOBRELUZ CON MARCO DE MADERA Y LAMINA DE MALLA MOSQUITERO P-3 (1.20x2.50m)

DESCRIPCIÓN

En todos los trabajos de instalación de puertas tendrá el cuidado de no dañar las piezas de madera, en caso de que los elementos desmontados fueren a reutilizarse o no, se deberán proteger y resguardar en un lugar seguro de la bodega y se deberá efectuar con personal calificado y con las herramientas y equipos adecuados, manteniendo el cuidado de no dañar las piezas y accesorios, Todos estos elementos formarán parte del inventario.

MÉTODO DE CONSTRUCCIÓN

La reparación incluye:

Mtro. Ing. Lairy Segundo Lao Saavedra
RESPONSABLE DE INFRAESTRUCTURA
CIP: 294201

UE 402 /OGESS HC – AREA DE INFRAESTRUCTURA
TERMINOS DE REFERENCIA P.5 NUEVO TARAPOTO



DIRECCIÓN REGIONAL DE SALUD SAN MARTÍN

0079

OFICINA DE GESTIÓN DE SERVICIOS DE SALUD – HUALLAGA CENTRAL

AÑO DEL BICENTENARIO DE LA CONSOLIDACIÓN DE NUESTRA INDEPENDENCIA Y DE LA CONMEMORACIÓN DE LAS HEROICAS BATALLAS DE JAHÚ Y ATACUCHO

- ✓ Nivelación de puerta
- ✓ Lijado, pintado y barnizado
- ✓ Chapa tipo perilla

MÉTODO DE MEDICIÓN

El método de medición será por Unidad (und) de cada tipo de puerta, según indica los planos.

03.05.1.4 (P-4) REPOSICIÓN DE PUERTA VAIVEN DE MADERA CONTRAPLACADA CON ACCESORIOS DE FIJACIÓN P-4 (1.20 X 2.10m)

DESCRIPCIÓN

En todos los trabajos de instalación de puertas tendrá el cuidado de no dañar las piezas de madera, en caso de que los elementos desmontados fueren a reutilizarse o no, se deberán proteger y resguardar en un lugar seguro de la bodega y se deberá efectuar con personal calificado y con las herramientas y equipos adecuados, manteniendo el cuidado de no dañar las piezas y accesorios, Todos estos elementos formarán parte del inventario.

MÉTODO DE CONSTRUCCIÓN



La reparación incluye:

- ✓ Puertas contra placada
- ✓ Lijado, pintado y barnizado

MÉTODO DE MEDICIÓN

El método de medición será por Unidad (und) de cada tipo de puerta, según indica los planos.

03.05.1.5 (P-5) REPOSICIÓN DE PUERTAS DE POLICARBONATO INC.CHAPA TIPO PERILLA Y ACCESORIOS DE FIJACIÓN (0.80 X 2.20m)

DESCRIPCIÓN

En todos los trabajos de instalación de puertas tendrá el cuidado de no dañar las piezas de madera, en caso de que los elementos desmontados fueren a reutilizarse o no, se deberán proteger y resguardar en un lugar seguro de la bodega y se deberá efectuar con personal calificado y con las herramientas y equipos adecuados, manteniendo el cuidado de no dañar las piezas y accesorios, Todos estos elementos formarán parte del inventario.

MÉTODO DE CONSTRUCCIÓN

La reparación incluye:

- ✓ Puertas de policarbonato

Mtro. Ing. Lairy Segundo Lao Saavedra
RESPONSABLE DE INFRAESTRUCTURA
C.I.P. 346291



DIRECCIÓN REGIONAL DE SALUD SAN MARTÍN

0080

OFICINA DE GESTIÓN DE SERVICIOS DE SALUD – HUALLAGA CENTRAL

AÑO DEL BICENTENARIO DE LA CONSOLIDACIÓN DE NUESTRA INDEPENDENCIA Y DE LA CONMEMORACIÓN DE LAS HEROICAS BATALLAS DE JAHÚ Y ATACUCHO

- ✓ Marco de aluminio
- ✓ Chapa tipo perilla

MÉTODO DE MEDICIÓN

El método de medición será por Unidad (und) de cada tipo de puerta, según indica los planos.

03.05.1.6 (P-6) REPOSICIÓN DE PUERTAS DE POLICARBONATO INC. CHAPA TIPO PERILLA Y ACCESORIOS DE FIJACIÓN P-6 (0.70 X 2.20m)

DESCRIPCIÓN

En todos los trabajos de instalación de puertas tendrá el cuidado de no dañar las piezas de madera, en caso de que los elementos desmontados fueren a reutilizarse o no, se deberán proteger y resguardar en un lugar seguro de la bodega y se deberá efectuar con personal calificado y con las herramientas y equipos adecuados, manteniendo el cuidado de no dañar las piezas y accesorios. Todos estos elementos formarán parte del inventario.

MÉTODO DE CONSTRUCCIÓN

La reparación incluye:



- ✓ Puertas de policarbonato
- ✓ Marco de aluminio
- ✓ Chapa tipo perilla

Mtro. Ing. Lally Segundo Lao Saavedra
RESPONSABLE DE INFRAESTRUCTURA
C.I.P. 238201

MÉTODO DE MEDICIÓN

El método de medición será por Unidad (und) de cada tipo de puerta, según indica los planos.

03.05.02 VENTANAS

03.05.2.1 REPOSICIÓN DE VENTANA CON MARCO DE MADERA Y LAMINA DE MALLA MOSQUITERO, PROTECTOR METÁLICO CON FIERRO LISO DE 1/2" DIVISIÓN CADA 0.10cm V-1(1.50x1.50m)

DESCRIPCIÓN

Este rubro comprende los trabajos que se ejecutan con elementos metálicos que no tengan función estructural resistente; bajo el contexto de carpintería metálica están comprendidas las puertas, ventanas, rejas y estructuras similares que se ejecutan con perfiles especiales, barras, planchas, platinas, etc. Deberá tenerse especial cuidado en proteger la carpintería durante el traslado, almacenamiento, y colocación en obra, de golpes que deformen su estructura, raspaduras, etc.

Los elementos que acusen algún defecto deberán ser cambiados. Cuando no se indique específicamente el diseño de algún elemento, el Contratista



DIRECCIÓN REGIONAL DE SALUD SAN MARTÍN

0081

OFICINA DE GESTIÓN DE SERVICIOS DE SALUD – HUALLAGA CENTRAL

100º ANIVERSARIO DE LA CONSOLIDACIÓN DE NUESTRA INDEPENDENCIA Y DE LA CONMEMORACIÓN DE LAS HEROICAS BATALLAS DE JAHU Y AYACUCHO

presentará los planos detallados de su ejecución, así como la muestra de los perfiles y acabados para la aprobación del Ingeniero Inspector.

La carpintería metálica incluye la cerrajería necesaria para el buen funcionamiento, seguridad y acabado; debiendo el Contratista recabar la correspondiente aprobación del Ingeniero Inspector.

MATERIAL

Los elementos a utilizarse serán perfiles, barras, tubos, platinas y planchas cuyas dimensiones están especificadas en los planos respectivos. Las barras, perfiles, tubos y planchas serán rectos, lisos, sin dobladuras, abolladuras ni oxidaciones, de formas geométricas bien definidas. La ejecución de la carpintería debe ser prolija, evitando las juntas con defectos de corte entre otros.

Se verificará el estado de cada ventana existente antes del mantenimiento, a modo que permitan un mantenimiento sin dificultades en coincidencia con la correcta colocación de las ventanas.

MÉTODO DE MEDICIÓN

El método de medición será por Unidad (und) de cada tipo de ventana, según indica los planos.

03.05.2.2 REPOSICIÓN DE VENTANA CON MARCO DE ALUMINIO Y VIDRIO CRUDO FIJO TRANSPARENTE e=4mm SISTEMA TIPO NOVA V-2 (1.50x0.50m)

Se menciona en el ítem **03.05.02.01** dentro de las especificaciones técnicas.



03.05.2.3 REPOSICIÓN DE VENTANA CON MARCO DE ALUMINIO Y VIDRIO CRUDO FIJO TRANSPARENTE e=4mm CON DESPENSA PARA MEDICAMENTOS V-3 (1.50x1.50m)

Se menciona en el ítem **03.05.02.01** dentro de las especificaciones técnicas.

03.05.2.4 REPOSICIÓN DE VENTANA CON MARCO DE ALUMINIO Y VIDRIO CRUDO FIJO TRANSPARENTE e=4mm SISTEMA TIPO NOVA V-2 (1.50x0.50m)

Se menciona en el ítem **03.05.02.01** dentro de las especificaciones técnicas.

03.05.2.5 REPOSICIÓN DE VENTANA CON MARCO DE MADERA Y LAMINA DE MALLA MOSQUITERO PROTECTOR METÁLICO CON FIERRO LISO DE 1/2" DIVISIÓN CADA 0.10cm V-5 (0.80x0.50m)

Se menciona en el ítem **03.05.02.01** dentro de las especificaciones técnicas.

03.05.2.6 REPOSICIÓN DE VENTANA CON MARCO DE ALUMINIO Y VIDRIO CRUDO FIJO TRANSPARENTE e=4mm SISTEMA TIPO NOVA V-6 (0.70x0.50m)

San Martín, 10 de mayo de 2024.
Mtro. Ing. Larry Segundo Lao Saavedra
RESPONSABLE DE INFRAESTRUCTURA

UE 402 / OGESS HC – ÁREA DE INFRAESTRUCTURA
TERMINOS DE REFERENCIA P.S NUEVO TARAPOTO



DIRECCIÓN REGIONAL DE SALUD SAN MARTÍN

0082

OFICINA DE GESTIÓN DE SERVICIOS DE SALUD – HUALLAGA CENTRAL

AÑO DEL BICENTENARIO DE LA CONSOLIDACIÓN DE NUESTRA INDEPENDENCIA Y DE LA CONMEMORACIÓN DE LAS HEROICAS BATALLAS DE JAHU Y ATACUCHO

Se menciona en el ítem **03.05.02.01** dentro de las especificaciones técnicas.

03.06 PINTURA

03.06.01 CIELORRASOS, MUROS, CONTRAZOCALOS Y OTROS

03.06.1.1 PINTURA LATEX EN CIELORRASO INTERIOR Y EXTERIOR ,2 MANOS

DESCRIPCIÓN

Comprende esta partida, el acabado de la pintura Oleo Mate sobre los muros y el cielorraso nuevo. Se aplicará una mano de imprimante y dos manos con pinturas basadas en Oleo tipo Mate.

El resultado satisfactorio de un trabajo de pintura siempre dependerá de la limpieza de la superficie en cuestión, y las condiciones generales bajo las cuales se apliquen las mismas.

Se recomienda el empleo de las siguientes marcas y tipos, sin embargo, se pueden emplear otras marcas con la misma calidad:

- Sherwin Williams "Excello Mate"
- Vencedor "Vencelatex o similares"

Materiales

- Thinner estándar
- Lijas para madera/metal
- Andamio metálico
- Imprimante
- Pinturas oleo mate
- Herramientas manuales

MÉTODO DE EJECUCIÓN



La suciedad y materias extrañas deben removerse prolijamente. Deberá sacudirse la tierra y/o polvo antes de iniciar las faenas de pintura. Las posibles manchas de grasas o aceites deben eliminarse cuidadosamente removiéndolas con aguarrás mineral, teniendo especial cuidado que las mismas no se desparramen durante el proceso de limpieza.

En caso de existir moho u hongos deben removerse usando una solución de fosfatos trisénico o cualquier detergente apropiado, luego enjuagarse la superficie con agua limpia y dejarse secar antes de pintar.

Todas las superficies deben estar libres de suciedad, exceso de mortero de barro o cualquier sustancia de aceite. Previamente todas las roturas, rajaduras, niveles, quinchaduras, defectos, etc. serán resanados o rehechos con el mismo material en igual o mayor grado de enriquecimiento.

DIRECCIÓN REGIONAL DE SALUD SAN MARTÍN
UNIDAD EJECUTORA P.S. NUEVO TARAPOTO
Mtro. Ing. Larry Segundo Lao Saavedra
RESPONSABLE DE INFRAESTRUCTURA

UE 402 /OGESS HC – AREA DE INFRAESTRUCTURA
TERMINOS DE REFERENCIA P.S NUEVO TARAPOTO



DIRECCIÓN REGIONAL DE SALUD SAN MARTÍN

0083

OFICINA DE GESTIÓN DE SERVICIOS DE SALUD – HUALLAGA CENTRAL

100º ANIVERSARIO DE LA CONSOLIDACIÓN DE NUESTRA INDEPENDENCIA, Y DE LA CONMEMORACIÓN DE LAS HEROICAS BATALLAS DE JAHU Y ATACUCHO

Muestra de colores

La selección será hecha oportunamente por el Consultor en coordinación con el Contratista y las muestras deberán presentarse por el ejecutor, al pie del sitio que va a pintarse y a la luz del propio ambiente en una superficie de 0.50 x 0.50mts., tantas veces como sea necesario hasta lograr conformidad.

MATERIALES

La pintura a utilizar será de látex en exteriores e interiores, de primera calidad en el mercado de marcas de reconocido prestigio nacional o internacional todos los materiales deberán ser llevados a la obra en sus respectivos envases originales.

Los materiales que necesiten ser mezclados, lo serán en la misma obra.

Aquellos que se adquieran listos para ser usados, deberán emplearse sin alteraciones y de conformidad con las instrucciones de los fabricantes.

No se permitirá el empleo de imprimaciones mezcladas por el subcontratista de pinturas, a fin de evitar falta, de adhesión de las diversas capas entre sí.

Método de Ejecución

En muros

Antes de comenzar la pintura será necesario efectuar resanes y lijado de todas las superficies, las cuales llevarán una base de imprimantes de calidad, debiendo ser éste de marca conocida.

Se aplicarán dos manos de pintura. Sobre la primera mano de muros y cielo rasos, se harán los resanes y masillados necesarios antes de la segunda mano definitiva.

No se aceptarán, sino otra mano de pintura del paño completo.

Todas las superficies a las que se debe aplicar pintura deben estar secas y deberán dejarse tiempos suficientes entre las manos o capas sucesivas de pintura, a fin de permitir que ésta seque convenientemente.

Ningún pintado exterior deberá efectuarse durante horas de lluvia, por menuda que ésta fuera.

Las superficies que no puedan ser terminadas satisfactoriamente con el número de manos de pintura especificadas, deberán llevar manos adicionales según requieran para producir un resultado satisfactorio sin costo adicional alguno para el propietario.

Imprimante

Es una pasta basada en Oleo Mate a ser utilizado como imprimante.



DIRECCIÓN REGIONAL DE SALUD SAN MARTÍN
OFICINA DE GESTIÓN DE SERVICIOS DE SALUD
HUALLAGA CENTRAL
Mtro. Ing. Luján Segundo Lazo Sazavedra
RESPONSABLE DE INFRAESTRUCTURA
CIP 746291

UE 402 /OGESS HC – AREA DE INFRAESTRUCTURA
TERMINOS DE REFERENCIA P.S NUEVO TARAPOTO



DIRECCIÓN REGIONAL DE SALUD SAN MARTÍN

0084

OFICINA DE GESTIÓN DE SERVICIOS DE SALUD – HUALLAGA CENTRAL

AÑO DEL BICENTENARIO DE LA CONSOLIDACIÓN DE NUESTRA INDEPENDENCIA Y DE LA CONMEMORACIÓN DE LAS HEROICAS BATALLAS DE JAHÚ Y ATACUCHO

Deberá ser un producto consistente al que se le pueda agregar agua para darle una viscosidad adecuada para aplicarla fácilmente.

En caso necesario, el Contratista podrá proponer y utilizar otro tipo de imprimante, siempre y cuando cuente con la aprobación del Inspector.

Al secarse deberá dejar una capa dura, lisa y resistente a la humedad, permitiendo la reparación de cualquier grieta, rajadura, porosidad y asperezas. Será aplicada con brocha.

Pintura a base de Oleo Mate

Son pinturas tipo supermate, o similares, compuestas de ciertas dispersiones en agua de resinas insolubles- que forman una película continua al evaporarse el agua.

La pintura entre otras características, debe ser resistente a los álcalis del cemento, resistente a la luz y a las inclemencias del tiempo. Se aplicará en los ambientes indicados en los planos respectivos, una mano de imprimación o base tipo walifix o similar y dos (2) manos de pintura como mínimo.

Debe soportar el lavado con agua y jabón sin sufrir alteraciones en su acabado.



Pintura en interiores

Paredes. - Se aplicará una mano de imprimante para muros y dos manos con pintura Oleo Mate.

Pintura en exteriores

En todas las superficies exteriores por pintar se aplicará una mano de imprimante y dos manos de pintura formulada especialmente para resistir intemperies. Se aplicará pintura Oleo Mate lavable.

Color

La combinación de colores será hecha por el Propietario en coordinación con La Supervisión y las muestras se realizarán en los lugares mismos donde se va a pintar, en forma tal que se pueden ver con la luz natural del ambiente.

La pintura a usarse será extraída de sus envases originales y se empleará sin adulteración alguna, procediendo en todo momento de acuerdo a las especificaciones proporcionadas por los fabricantes. La pintura se aplicará en capas sucesivas a medida que se vayan secando las anteriores.

Se dará un mínimo de dos (02) manos. Se rechazará la pintura que no cumpla las características y calidad establecidas.

DUCTO EN CARPINTERIA DE MADERA

Se aplicará en los marcos de todas las puertas de madera, previamente al acabado con la pintura duco (Laca Piroxilina) se efectuará los trabajos de lijado

OFICINA DE GESTIÓN DE SERVICIOS DE SALUD HUALLAGA CENTRAL
Mtro. Ing. LARRY SEGUNDO LEO SAGVEDRA
RESPONSABLE DE INFRAESTRUCTURA
C.I.P. 146291



DIRECCIÓN REGIONAL DE SALUD SAN MARTÍN

0085

OFICINA DE GESTIÓN DE SERVICIOS DE SALUD – HUALLAGA CENTRAL

AÑO DEL BICENTENARIO DE LA CONSOLIDACIÓN DE NUESTRA INDEPENDENCIA Y DE LA CONMEMORACIÓN DE LAS HEROICAS BATALLAS DE JAHÚ Y ATACUCHO

y masillados, luego se aplicará una base blanca hasta eliminar los poros de la madera de tal manera que presenten un acabado liso y resistente, posteriormente se aplicará la pintura al duco con equipo de pintar.

BARNIZ EN CARPINTERIA DE MADERA

Se aplicará en muebles en elementos de madera indicados en planos.

Deberá estar formulado basado en resina alquímica de alta calidad. Ofrecerá máxima resistencia a la intemperie. Dejará una capa brillante, dura, impermeable y flexible.

Color: Transparente, que no modifique el color natural de la madera.

Aceptación: Se rechazará el barniz que no cumpla las características y calidad establecidas.

Preparación de las Superficies: Las piezas de carpintería deberán de haber sido hechas con madera cepillada, lijada que presente una superficie tersa, lisa sin asperezas y libre de toda imperfección.

Procedimiento de ejecución: Se masillarán cuidadosamente las imperfecciones de la madera, las uniones y encuentros y se liján con lija de grano decreciente a fino, de acuerdo con la aspereza que presente la madera.

El barniz a emplear deberá llegar a la obra en sus envases originales, cerrados y se empleará de acuerdo con las especificaciones de su fabricante. El barniz se aplicará en dos manos como mínimo la segunda después de que haya secado la primera.

Protección de otros trabajos

Los trabajos terminados como tarrajeos, pisos, zócalos, contra zócalos, vidrios, etc., deberán ser debidamente protegidos durante el proceso de pintado.

MEDICIÓN

El método de medición será metro cuadrado (M2) de pintura, obtenido según indica los planos y aprobados por el ingeniero Supervisor.

03.06.1.2 PINTURA LATEX ACABADO MATE EN MUROS INTERIORES Y EXTERIORES ,2 MANOS

Se menciona en el ítem 03.06.01.01 dentro de las especificaciones técnicas.

03.07 VARIOS, LIMPIEZA DE OBRA

03.07.01 REPOSICIÓN DE LETRERO ROTULADO DE AMBIENTES

DESCRIPCIÓN

Reposición de letrero rotulado de ambientes existente en los ambientes interiores del Establecimiento de salud.

DIRECCIÓN REGIONAL DE SALUD SAN MARTÍN
OFICINA DE GESTIÓN DE SERVICIOS DE SALUD
Mtro. Ing. Luis Segundo Lao Salceda
CIP 244291

UE 402 /OGESS HC – AREA DE INFRAESTRUCTURA
TERMINOS DE REFERENCIA P.S NUEVO TARAPOTO



DIRECCIÓN REGIONAL DE SALUD SAN MARTÍN

0086

OFICINA DE GESTIÓN DE SERVICIOS DE SALUD – HUALLAGA CENTRAL

AÑO DEL BICENTENARIO DE LA CONSOLIDACIÓN DE NUESTRA INDEPENDENCIA Y DE LA CONMEMORACIÓN DE LAS HEROICAS BATALLAS DE JAHÚ Y ATACUCHO

MEDICIÓN

La Unidad de medida será por unidad (Und)

03.07.02 REPOSICIÓN DE SEÑALÉTICA DE SEGURIDAD

DESCRIPCIÓN

Reposición de señalética de seguridad de ambientes existente en los ambientes interiores del Establecimiento de salud.

MEDICIÓN

La Unidad de medida será por unidad (Und)

03.07.03 MANTENIMIENTO DE LETRERO LUMINOSO

DESCRIPCIÓN

Mantenimiento de letrero luminoso existente en la fachada del Establecimiento de salud.

MEDICIÓN

La Unidad de medida será por unidad (Und)

03.07.04 LIMPIEZA FINAL DE OBRA

DESCRIPCIÓN

Esta partida comprende la limpieza final, inmediatamente después de terminada la obra, dejándola libre de restos de materiales de construcción y otros.

Modo de ejecución de la partida

Esta partida se llevará a cabo finalizado toda la construcción se procederá a la limpieza completa de toda el área construida.

Sistema de control de calidad

El contratista deberá tomar todas las disposiciones necesarias para facilitar el control por parte del Supervisor. Éste, a su vez, efectuará todas las medidas que estime convenientes, sin perjuicio del avance de los trabajos.

CONTROLES TÉCNICOS

Verificar si el área construida queda en total limpieza después de su terminó.

Revisión de los planos de construcción para verificar la disposición en cuanto a su colocación.

CONTROLES DE EJECUCIÓN

Verificar el buen estado de cada material que se haya utilizado.

Verificación de filtraciones o humedad en las instalaciones provisionales



Mtro. Ing. Larry Segundo Lao Saavedra
RESPONSABLE DE INFRAESTRUCTURA
CIP: 244201

UE 402 /OGESS HC – AREA DE INFRAESTRUCTURA
TERMINOS DE REFERENCIA P.S NUEVO TARAPOTO



DIRECCIÓN REGIONAL DE SALUD SAN MARTÍN

0087

OFICINA DE GESTIÓN DE SERVICIOS DE SALUD – HUALLAGA CENTRAL

AÑO DEL BICENTENARIO DE LA CONSOLIDACIÓN DE NUESTRA INDEPENDENCIA, Y DE LA CONMEMORACIÓN DE LAS HEROICAS BATALLAS DE AJAW Y ATACUCHO

c. CONTROLES GEOMÉTRICOS Y DE TERMINADO

Verificación que las dimensiones ejecutadas en la partida correspondan a lo establecido en la descripción de la misma.

Método de medición

La unidad de medida para el pago será por metro cuadrado (m2)

04. INSTALACIONES SANITARIAS

04.01 SUMINISTRO DE APARATOS Y ACCESORIOS SANITARIOS

04.01.01 REPOSICIÓN DE DUCHA INC.ACCESORIOS

MÉTODO DE EJECUCIÓN

Se colocará llave de bronce niquelado cromado de $\varnothing 1/2"$, en lugares especificados en los, debiendo cumplir con los requerimientos normativos.

MEDICIÓN

La unidad de medida de la presente labor es por unidad (und) de llave instalada.

04.01.02 REPOSICIÓN LAVATORIO DE LOSA VITRIFICADA, COLOR BLANCO INC. ACCESORIOS

DESCRIPCIÓN

Lavatorio de Losa vitrificada, con perforación central para montaje de grifería.

Color blanco; Clase "A". Tiene una poza rectangular con depresiones para jabón, reborde contra salpicaduras, similar al modelo Rapid Jet. Tiene conexión para agua fría

Grifería: Grifo con acabado cromado, manija y pico convencional.

Desagüe: De bronce cromado, tipo abierto con colador y chicote de 1 1/4". Trampa "P" de 1 1/4" Y para embonar, desarmable con rosca y escudo a la pared.

Tubos de abasto de 3/8"x1/2" y llave angular de 1/2" para ser accionada con desarmador. Niple de 1/2"x3" con escudo a la pared.

MEDICIÓN

Se medirá por unidad (und) suministrada e instalada, obteniendo según lo indica los planos y aprobados por el Inspector.



DIRECCIÓN REGIONAL DE SALUD SAN MARTÍN
SECRETARÍA GENERAL DE ADMINISTRACIÓN
Mtro. Ing. Larry Segundo Lao Saavedra
RESPONSABLE DE INFRAESTRUCTURA
C.I.P. 268201



DIRECCIÓN REGIONAL DE SALUD SAN MARTÍN

0088

OFICINA DE GESTIÓN DE SERVICIOS DE SALUD – HUALLAGA CENTRAL

“AÑO DEL BICENTENARIO DE LA CONSOLIDACIÓN DE NUESTRA INDEPENDENCIA Y DE LA CONMEMORACIÓN DE LAS HEROICAS BATALLAS DE JAHÚ Y ATACUCHO”

04.01.03 REPOSICIÓN DE INODORO DE LOSA VITRIFICADA DE TANQUE BAJO INC. ACCESORIOS

DESCRIPCIÓN

Esta partida se refiere al suministro e instalaciones del aparato sanitario Inodoro tanque bajo / alto (Rapid Jet) o similar, que serán de color blanco, con sus accesorios completos; en todas las salidas de desagüe de 4" según lo indica los planos respectivos.

Su montaje es fijado al piso terminado sobre anillo de cera con dos pernos de anclaje y capuchones tapa perno.



Esta partida considera:

- Inodoro de tanque de bajo, similar en calidad al modelo “Sifón Jet”. Sanitario de Alta Eficiencia (SAE), consumo de agua: 4.8 litros o 1.28 galones por funcionamiento.
- Color: Blanco.
- Operación: Descarga por acción de palanca del estanque, de acción sifónica y descarga silenciosa con trampa incorporada.
- Accesorios: Asiento de frente abierto y tapa de plástico pesado. Accesorios interiores de bronce con llave angular y sistema de descarga ABS.
- Conexiones: Tubo de abasto de acero inoxidable para inodoro.
- Clasificación: Todos los aparatos serán de primera calidad (Clase A), debiendo cumplir los requisitos establecidos para ellos en la NTP 239.200:2018.



CALIDAD DE LOS MATERIALES

Todos los materiales a usarse serán de reconocida calidad, debiendo cumplir con todos los requerimientos indicados en las presentes Especificaciones Técnicas. Se deberá respetar todas las indicaciones en cuanto a la forma de emplearse, almacenamiento y protección de los mismos.

METODO DE CONSTRUCCIÓN

Se ejecutará según lo indicado en el presente proyecto, en función a las especificaciones y detalles de los planos respectivos y la aprobación del ingeniero Inspector.

SISTEMA DE CONTROL DE CALIDAD

El contratista deberá tomar todas las disposiciones necesarias para facilitar el control por parte del Supervisor. Éste, a su vez, efectuará todas las medidas que estime convenientes, sin perjuicio del avance de los trabajos.

Si alguna característica de los materiales y trabajos objeto del control no está de acuerdo con lo especificado o si, a juicio del Supervisor puede poner en peligro seres vivos o propiedades, éste ordenará la modificación de las operaciones

REVISADO POR:
Mtro. Ing. Lally Segundo Lao Saavedra
RESPONSABLE DE INFRAESTRUCTURA
CIP: 244291



DIRECCIÓN REGIONAL DE SALUD SAN MARTÍN

0089

OFICINA DE GESTIÓN DE SERVICIOS DE SALUD – HUALLAGA CENTRAL

AÑO DEL BICENTENARIO DE LA CONSOLIDACIÓN DE NUESTRA INDEPENDENCIA Y DE LA CONMEMORACIÓN DE LAS HEROICAS BATALLAS DE JAHU Y ATACUCHO

correspondientes o su interrupción, hasta que el contratista adopte las medidas correctivas necesarias.

a. CONTROLES TÉCNICOS

- ✓ Verificar que los accesorios se encuentren en buen estado y cumpla con las especificaciones técnicas.

b. CONTROLES DE EJECUCIÓN

- ✓ Verificar la correcta colocación de los accesorios.

c. CONTROLES GEOMÉTRICOS Y DE TERMINADO

- ✓ Verificación que las dimensiones ejecutadas en la partida correspondan a lo establecido en la descripción de la misma.

METODO DE MEDICIÓN

Se medirá por Pieza (pza) suministrada e instalada, obteniendo según lo indica los planos y aprobados por el Inspector.

04.01.04 REPOSICIÓN DE LAVADERO DE ACERO INOXIDABLE 1 POZA INC. GRIFO TIPO CUELLO DE CISNE

DESCRIPCION:



Lavadero de acero inoxidable sin escurridor de una poza de 18" x 20", para ser instalado en mueble, provisto con un juego de grifería para agua fría y caliente, de consumo reducido de agua, de posición para en el mueble, chorro control giratorio tipo cuello de ganso de 9" de largo con aereador, con manija, para ser accionada con la mano, todo de bronce cromado, con tubo de abasto de plástico, con llave angular de cierre, desagüe abierto con colador, trampa "p" con registro, niple de la trampa al desagüe y de la trampa a la pared, con canopla, todo de bronce cromado.

Color : Acero

Clase : Nacional o similar

Forma : De una poza.

Dimensiones Poza : ancho 18", largo 20", la profundidad de la poza será mínimo de 20 cm.

OPERACIÓN : Control de codo muñeca

CONEXIONES : Para agua fría y caliente

GRIFERIA : Mezcladora de bronce cromado, 1/4" de vuelta mecanismo interno de cierre cerámico, entrada de 1/2" compuesta de grifo central cuello de ganso con aireador. Tubo de abasto de aluminio trenzado con llave angular de 1/2" con niple cromado de 1/2"x3" de largo, canoplas o escudo a la pared.

GOBIERNO REGIONAL DE SAN MARTÍN
DIRECCIÓN REGIONAL DE SALUD
OFICINA DE GESTIÓN DE SERVICIOS DE SALUD
Mtro. Ing. Lairy Segundo Lao Saavedra
RESPONSABLE DE INFRAESTRUCTURA
CUP: 344201



DIRECCIÓN REGIONAL DE SALUD SAN MARTÍN

0090

OFICINA DE GESTIÓN DE SERVICIOS DE SALUD – HUALLAGA CENTRAL

AÑO DEL BICENTENARIO DE LA CONSOLIDACIÓN DE NUESTRA INDEPENDENCIA Y DE LA CONMEMORACIÓN DE LAS HEROICAS BATALLAS DE JAHÚ Y ATACUCHO

DESAGUE : Orificio de 3½" de canastilla removible, desagüe de bronce cromado, tipo abierto con colador y chicote de 1½"x6". Trampa "P" de bronce cromado de 1½", tipo desarmable con rosca y escudo a la pared.

MONTAJE : Modelo para empotrar en mueble, con empaquetadura de jebe en todo su contorno y pernos de fijación. Las dimensiones indicadas pueden diferir ligeramente según el proveedor, resguardando la calidad de las características técnicas de los materiales, los cuales podrán ser mejorados

MÉTODO DE EJECUCIÓN

Este aparato sanitario se instalará de acuerdo a la distribución de Arquitectura, con los elementos de fijación correspondiente, los bordes del aparato se fijarán con masilla. Una vez que se instale el lavatorio se deberá realizar las pruebas de goteo

MÉTODO DE MEDICIÓN

La Unidad de medición es por unidad de cada conjunto completo e instalado (und.)



04.01.05 REPOSICIÓN DE DISPENSADOR DE PAPEL HIGIÉNICO

DESCRIPCIÓN

Comprende los trabajos de suministro e instalación de dispensador de papel higiénico, será de PVC de 27.5cm (Ancho), 30.0cm (Alto) y 12cm de profundidad

MÉTODO DE MEDICIÓN

La Unidad de medición es por unidad de cada conjunto completo e instalado (und.)

04.02 SISTEMA DE AGUA FRÍA

04.02.01 SALIDAS DE AGUA FRÍA

04.02.1.1 SALIDA DE AGUA FRÍA CON TUBERÍA PVC SAP DE 1/2"

DESCRIPCIÓN

Esta partida comprende el suministro e instalación de tuberías y accesorios de unión roscada de PVC-SAP 1/2", 3/4" y 1" 1/2", todos los cuales debidamente interconectados, sirven para abastecer de agua fría a un aparato sanitario dentro del límite establecido por los muros que conforman el ambiente.

Las tuberías serán de Policloruro de Vinilo no Plastificado y se ajustará a normas técnicas peruanas actuales (NTP. 399.166).

CALIDAD DE LOS MATERIALES

Todos los materiales a usarse serán de reconocida calidad, debiendo cumplir con todos los requerimientos indicados en las presentes Especificaciones

DIRECCIÓN REGIONAL DE SALUD SAN MARTÍN
OFICINA DE GESTIÓN DE SERVICIOS DE SALUD
Mtro. Ing. LARRY SEGUNDO LEO SAAVEDRA
RESPONSABLE DE INFRAESTRUCTURA
C.P. 160201



DIRECCIÓN REGIONAL DE SALUD SAN MARTÍN

0091

OFICINA DE GESTION DE SERVICIOS DE SALUD – HUALLAGA CENTRAL

AÑO DEL BICENTENARIO DE LA CONSOLIDACIÓN DE NUESTRA INDEPENDENCIA Y DE LA CONMEMORACIÓN DE LAS HEROICAS BATALLAS DE JAHU Y ATACUCHO

Técnicas. Se deberá respetar todas las indicaciones en cuanto a la forma de emplearse, almacenamiento y protección de los mismos.

Siendo los materiales utilizados en esta partida:

- Tubería NTP 399.166 de 3/4" PVC-SAP
- Tubería NTP 399.166 de 1/2" PVC-SAP
- Tubería NTP 399.166 de 1" PVC-SAP
- Tubería NTP 399.166 de 1 1/2" PVC-SAP

04.02.02 REDES DE DISTRIBUCIÓN

04.02.2.1 TUBERÍA DE PVC SP 1/2" C-10

DESCRIPCIÓN



Esta partida comprende el suministro e instalación de tuberías y accesorios de unión roscada de PVC-SAP 1/2", 3/4" y 1" 1/2", todos los cuales debidamente interconectados, sirven para abastecer de agua fría a un aparato sanitario dentro del límite establecido por los muros que conforman el ambiente.

Las tuberías serán de Policloruro de Vinilo no Plastificado y se ajustará a normas técnicas peruanas actuales (NTP. 399.166).

CALIDAD DE LOS MATERIALES

Todos los materiales a usarse serán de reconocida calidad, debiendo cumplir con todos los requerimientos indicados en las presentes Especificaciones Técnicas. Se deberá respetar todas las indicaciones en cuanto a la forma de emplearse, almacenamiento y protección de los mismos.

Siendo los materiales utilizados en esta partida:

Tubería NTP 399.166 de 3/4" PVC-SAP

Tubería NTP 399.166 de 1/2" PVC-SAP

Tubería NTP 399.166 de 1" PVC-SAP

Tubería NTP 399.166 de 1 1/2" PVC-SAP

Reducción PVC-SAP de 1 1/2" a 1"

Reducción PVC-SAP de 1" a 3/4"

Reducción PVC-SAP de 1" a 1/2"

Reducción PVC-SAP de 3/4" a 1/2"

Codo PVC-SAP de 1 1/2"x90°

2 2488 1 00 2 25

Mtro. Ing. Lairy Segundo Lao Saavedra
RESPONSABLE DE INFRAESTRUCTURA
CIP: 256291



DIRECCIÓN REGIONAL DE SALUD SAN MARTÍN

0092

OFICINA DE GESTIÓN DE SERVICIOS DE SALUD – HUALLAGA CENTRAL

"AÑO DEL BICENTENARIO DE LA CONSOLIDACIÓN DE NUESTRA INDEPENDENCIA Y DE LA CONMEMORACIÓN DE LAS HEROICAS BATALLAS DE JAHU Y ATACUCHO"

Codo PVC-SAP de 1"x90°
Codo PVC-SAP de 3/4"x90°
Codo PVC-SAP de 1/2"x90°
Codo f°g° de 1/2"
Tee PVC-SAP de 1 1/2"
Tee PVC-SAP de 1"
Tee PVC-SAP de 3/4"
Cinta teflon

MODO DE EJECUCIÓN DE LA PARTIDA

Las tuberías irán empotradas en muros y losas. En el primer caso la tubería deberá instalarse dentro de una canaleta practicada en el muro en bruto, cuya profundidad deberá ser solo la estrictamente necesaria para que el tubo quede cubierto por el acabado. En el segundo caso las tuberías se colocarán antes del vaciado de falsos pisos o losas de concreto.

En ambos casos las tuberías irán pintadas con una mano de pintura anticorrosiva.

Los cambios de dirección se harán necesariamente con codos y los cambios de diámetro con reducciones. Las tuberías que atraviesan juntas deberán estar provistas en los lugares de paso de conexiones flexibles o uniones de expansión.

A medida que se instalen los puntos se colocaran tapones roscados, hasta que se instalen los aparatos en forma definitiva.



SISTEMA DE CONTROL

Se deberá tener cuidado con la ubicación definitiva de aparatos de tuberías y accesorios para que no tengan interferencias con las estructuras u otras instalaciones.

Prueba Hidráulica. Será aplicable a todas las tuberías de agua potable. Se realizan antes de empotrar o enterar las tuberías y podrá efectuarse en forma parcial o a medida que avance el trabajo.

La prueba se realizará con bomba de mano y manómetro de control, debiendo las tuberías soportar una presión de 150Lbs. /pulg.2 sin que en un lapso de 60 minutos se note descenso de presión en el manómetro, en caso contrario, se localizará el punto de filtración y se corregirá, para luego efectuar la prueba nuevamente.

Desinfección. Después de probar la red general esta se lavará interiormente con agua limpia y se descargará totalmente.

Mtro. Ing. Lairy Segundo Lao Saavedra
RESPONSABLE DE INFRAESTRUCTURA

UE 402 /OGESS HC – AREA DE INFRAESTRUCTURA
TERMINOS DE REFERENCIA P.S NUEVO TARAPOTO



DIRECCIÓN REGIONAL DE SALUD SAN MARTÍN

0093

OFICINA DE GESTIÓN DE SERVICIOS DE SALUD – HUALLAGA CENTRAL

AÑO DEL BICENTENARIO DE LA CONSOLIDACIÓN DE NUESTRA INDEPENDENCIA, Y DE LA CONMEMORACIÓN DE LAS HEROICAS BATALLAS DE JAHU Y ATACUCHO

El sistema se desinfectará usando cloro o una mezcla de soluciones de hipoclorito de calcio. Las tuberías se llenarán lentamente con agua, aplicándose agente desinfectante a 50 partes por millo de cloro activo. Después de por lo menos 24 horas de haber llenado y mantenido las tuberías con una presión de 50 Lbs. /pulg., se comprobará en los extremos de la red el contenido de cloro residual.

Si el cloro residual acusa menos de 5 partes por millón se evacuará el agua de las tuberías y se repetirá la operación de desinfección.

Cuando el cloro residual esté presente en una proporción mínima de 5 partes por millón la desinfección se dará por satisfecha y se lavara las tuberías con agua potable hasta que no queden trazos del agente químico usado.

MÉTODO DE MEDICIÓN

Para el pago respectivo se medirá la cantidad de número de puntos (Ptos) de aguas ejecutadas contándose con la aprobación del Ingeniero Supervisor.

04.02.03 SUMINISTRO E INSTALACIÓN DE ACCESORIOS DE REDES

04.02.3.1 CODO DE PVC DE 1/2" x 90°

DESCRIPCIÓN

Esta partida comprende el suministro e instalación de accesorios de redes para ser instalados durante la colocación de las válvulas esféricas de cada uno de los ambientes, para una presión de trabajo de 150 Lbs/pulg2., la unión se efectuará con soldadura de estaño al 95% y plata al 5%. Sobre el cual se colocará el tubo de abasto de los aparatos sanitarios que corresponde.

MÉTODO DE EJECUCIÓN



Se colocarán entre las tuberías de cobre para efectuar los empalmes y derivaciones correspondientes El Contratista contratará la mano de obra calificada y de experiencia para efectuar este trabajo.

MÉTODO DE MEDICIÓN

La Unidad de medida, será por unidad (und.), que será medida al verificarse la correcta colocación y funcionamiento.

04.02.3.2 TEE DE PVC DE 1/2"

DESCRIPCIÓN

La red de agua de PVC, estará provista de los accesorios de yeas PVC-CP 2" y 4" que se muestra en los planos respectivos.

MÉTODO DE EJECUCIÓN

Cada accesorio, reducción, según sean las medidas requeridas, se instalan en donde se indican en los planos, durante el proceso del tendido de las tuberías.

REVISADO POR: [Firma]
Mtro. Ing. LARRY SEGUNDO LEO SAAVEDRA
RESPONSABLE DE INFRAESTRUCTURA
C.O.P. 258.001



DIRECCIÓN REGIONAL DE SALUD SAN MARTÍN

0094

OFICINA DE GESTIÓN DE SERVICIOS DE SALUD – HUALLAGA CENTRAL

AÑO DEL BICENTENARIO DE LA CONSOLIDACIÓN DE NUESTRA INDEPENDENCIA Y DE LA CONMEMORACIÓN DE LAS HEROICAS BATALLAS DE JAUJA Y AYACUCHO

Estos accesorios tienen la finalidad de conectar tuberías de diámetros diferentes o iguales, permitiendo mantener el sistema con el flujo adecuado, según la ubicación de los servicios.

MÉTODO DE MEDICIÓN

La Unidad de medición es por unidad (und) instalada que incluye pegamento, luego de colocada y probada.

04.03 SISTEMA DE DESAGÜE Y VENTILACIÓN

04.03.01 SALIDAS DE DESAGÜE Y VENTILACIÓN

04.03.1.1 SALIDA DE PVC PARA DESAGÜE DE 2"

DESCRIPCIÓN

Comprenden el suministro y colocación de tuberías y accesorios de PVC CP clase pesada de las dimensiones especificadas en los planos; conforme a la NTP 399.003 y con el visto bueno del Supervisor.

Las tuberías serán de Policloruro de Vinilo no Plastificado (PVC) y se ajustará a normas técnicas peruanas actuales (NTP 399.003). Examinar los tubos y sus accesorios, separando los que puedan tener algún deterioro.

Al momento de empezar a colocar, para evitar deterioros posteriores, asegúrese que el interior del tubo y accesorios esté libre de tierra, piedras, útiles de trabajo, ropa o cualquier otro objeto extraño. Los enchufes estarán limpios, con la finalidad de obtener una junta hermética.

CALIDAD DE LOS MATERIALES

Todos los materiales a usarse serán de reconocida calidad, debiendo cumplir con todos los requerimientos indicados en las presentes Especificaciones Técnicas. Se deberá respetar todas las indicaciones en cuanto a la forma de emplearse, almacenamiento y protección de los mismos.

Siendo los materiales utilizados en esta partida:



Para salida de PVC para desagüe de 2"

Red de derivación PVC CP para desagüe de 2"

Codo PVC CP de 2"x90° p/desagüe

Codo PVC SAP de 2"x45° p/desagüe

Yee simple PVC CP de 2"x2".

Tee sanitaria simple CO de 2"x2"

Registro roscado de bronce de 2"

Para salida de PVC para desagüe de 4"

OFICINA DE GESTIÓN DE SERVICIOS DE SALUD
HUALLAGA CENTRAL
Mtro. Ing. Lally Segundo Llo Saevedra
RESPONSABLE DE INFRAESTRUCTURA
D.P. 20201



DIRECCIÓN REGIONAL DE SALUD SAN MARTÍN

0095

OFICINA DE GESTIÓN DE SERVICIOS DE SALUD – HUALLAGA CENTRAL

AÑO DEL BICENTENARIO DE LA CONSOLIDACIÓN DE NUESTRA INDEPENDENCIA Y DE LA CONMEMORACIÓN DE LAS HEROICAS BATALLAS DE AJAW Y ATACUCHO

Red de derivación pvc sap para desagüe de 4".

Codo PVC CP 4"x45 p/desagüe.

Codo PVC CP de 4"x90 p/desagüe

Yee simple PVC CP 4"x4"

Yee doble PVC CP 4"

Yee simple de PVC CP 4"x2"

Reducción de PVC CP 4"a 2"

Reducción de PVC CP 4"a 3"

Codo de 4x2" p/ventilación

Tee sanitaria simple de PVC CP de 4"x90°

registro roscado de bronce 4"

Para salida de PVC para desagüe de 3"

Red de derivación PVC CP para desagüe de 3"

Yee de pvc cp 3"x2"

Sumidero de bronce 3"

Trampa PVC CP de 3" p/desagüe

MODO DE EJECUCIÓN DE LA PARTIDA

Los materiales que se empleen en la construcción de la obra serán nuevos, de primera calidad y de conformidad con las especificaciones técnicas.

En general, todos los materiales estarán sujetos a la aprobación del supervisor.

Para lograr un empalme adecuado se recomienda utilizar teflón en el caso de tubos roscados y una delgada capa de pegamento en el caso de tubos de espiga campanada de acuerdo a las indicaciones del fabricante.



APLICANDO EL PEGAMENTO

Lubrique por parejo la mitad de la longitud de la espiga de tal forma que penas penetre en la boca de la unión campana.

Asegúrese que las tuberías estén perfectamente alineadas en ambos planos. Esto es importantísimo (Por ejemplo: no trate de introducir la espiga en ángulo).

Mtro. Ing. Lally Segundo Lio Saavedra
RESPONSABLE DE INFRAESTRUCTURA
D.P. 16291

UE 402 /OGESS HC – AREA DE INFRAESTRUCTURA
TERMINOS DE REFERENCIA P.S NUEVO TARAPOTO



DIRECCIÓN REGIONAL DE SALUD SAN MARTÍN

0096

OFICINA DE GESTIÓN DE SERVICIOS DE SALUD – HUALLAGA CENTRAL

AÑO DEL BICENTENARIO DE LA CONSOLIDACIÓN DE NUESTRA INDEPENDENCIA, Y DE LA CONMEMORACIÓN DE LAS HEROICAS BATALLAS DE JAHU Y ATACUCHO

MATERIALES

Las tuberías serán de Policloruro de Vinilo no Plastificado (PVC). (N.T.P 399.003).

Para los desagües y drenajes de las diversas unidades estructurales se usará tubería de plástico de media presión. La tubería de PVC se ajustará a las normas peruanas actuales.

EXAMEN DE LA TUBERÍA

Examinar minuciosamente los tubos y sus accesorios mientras se encuentren en la superficie, separando los que puedan presentar algún deterioro.

TUBERÍA SANA Y LIMPIA

Antes de colocar el tubo definitivamente, asegurarse que el interior esté exento de tierra, piedras útiles de trabajo, ropa o cualquier otro objeto extraño. Asegurarse también que los enchufes estén limpios, con el fin de obtener una junta hermética.

EXAMEN Y LIMPIEZA DE LOS ACCESORIOS

Antes de proceder al montaje de la unión, se examinará las partes de dichas uniones a fin de cerciorarse de su buen estado. En general, se asegurará la limpieza perfecta del tubo.



ALINEAMIENTO EN EL MONTAJE

Durante el montaje de la tubería deben nivelarse y alinearse los dos extremos de los tubos que se van a unir, quitando la tierra, si fuera necesario, de las partes salientes de la zanja, hasta que resulten perfectamente alineados todos los elementos de la tubería tanto horizontal como en la manutención de ola rasante uniforme.

Para colocar la tubería en esta posición, debe descartarse en absoluto el empleo de cuñas, piedras o maderas ya sea en la tubería en sí o para asegurarse sus accesorios. En la instalación de curvas de gran diámetro, cada curva debe seguir el alineamiento curvo de la instalación.

SISTEMA DE CONTROL DE CALIDAD

El contratista deberá tomar todas las disposiciones necesarias para facilitar el control por parte del Supervisor. Éste, a su vez, efectuará todas las medidas que estime convenientes, sin perjuicio del avance de los trabajos.

Si alguna característica de los materiales y trabajos objeto del control no está de acuerdo con lo especificado o si, a juicio del Supervisor puede poner en peligro seres vivos o propiedades, éste ordenará la modificación de las operaciones correspondientes o su interrupción, hasta que el contratista adopte las medidas correctivas necesarias.

DIRECCIÓN REGIONAL DE SALUD SAN MARTÍN
OFICINA DE GESTIÓN DE SERVICIOS DE SALUD
RUBÉN DEL CARMEN LÓPEZ SANCHEZ
RESPONSABLE DE INFRAESTRUCTURA
CIP: 296291

UE 402 /OGESS HC – AREA DE INFRAESTRUCTURA
TERMINOS DE REFERENCIA P.S NUEVO TARAPOTO



DIRECCIÓN REGIONAL DE SALUD SAN MARTÍN

0097

OFICINA DE GESTIÓN DE SERVICIOS DE SALUD – HUALLAGA CENTRAL

AÑO DEL BICENTENARIO DE LA CONSOLIDACIÓN DE NUESTRA INDEPENDENCIA Y DE LA CONMEMORACIÓN DE LAS HEROICAS BATALLAS DE JAHU Y AYACUCHO

CONTROLES TÉCNICOS

Precaución para evitar cualquier daño a la tubería durante su transporte y su entrega hasta el lugar de la obra.

Extremo cuidado al cargar y descargar las tuberías y sus accesorios.

Reemplazar la tubería si durante el proceso de transporte y/o manipuleo ha sufrido daño.

El almacenamiento de la tubería se hará sobre un piso nivelado con un bloqueo apropiado para evitar que la tubería ruede, como por ejemplo colocando cuñas o estacas.

Almacenar las empaquetaduras de las uniones de la tubería en un lugar fresco y protegidas de la luz solar, calor, aceite o grasa.

CONTROLES DE EJECUCIÓN

Durante la instalación, las tuberías deberán permanecer limpias en su interior, en todo momento debe evitarse el ingreso de elementos extraños o tierra.

Para la correcta colocación de las tuberías, se utilizarán procedimientos y herramientas adecuadas.

CONTROLES GEOMÉTRICOS Y DE TERMINADO

Verificación que las dimensiones ejecutadas en la partida correspondan a lo establecido en la descripción de la misma.



MÉTODO DE MEDICIÓN

Las salidas de PVC se medirán por Punto (pto) instalado, obteniendo según lo indica los planos y aprobados por el Inspector.

04.03.1.2 SALIDA DE PVC PARA DESAGÜE DE 4"

Se menciona en el ítem 04.03.01.02 dentro de las especificaciones técnicas.

04.03.1.3 SALIDA DE VENTILACIÓN DE 2"

Se menciona en el ítem 04.03.01.02 dentro de las especificaciones técnicas.

04.03.02 REDES DE DESAGÜE Y VENTILACIÓN

04.03.2.1 TUBERÍA PVC SAP PARA DESAGÜE DE 2"

DESCRIPCIÓN

Comprenden el suministro y colocación de tuberías Y accesorios de PVC SAP de las dimensiones especificadas en los planos; conforme a la NTP 399.003 y con el visto bueno del Supervisor.

REGIÓN REGIONAL DE SALUD SAN MARTÍN
OFICINA DE GESTIÓN DE SERVICIOS DE SALUD
Mtro. ING. LUISY SOBRINO LEO SANCHEZ
RESPONSABLE DE INFRAESTRUCTURA
CIP: 259291



DIRECCIÓN REGIONAL DE SALUD SAN MARTÍN

0098

OFICINA DE GESTIÓN DE SERVICIOS DE SALUD – HUALLAGA CENTRAL

100º ANIVERSARIO DE LA CONSOLIDACIÓN DE NUESTRA INDEPENDENCIA, Y DE LA CONMEMORACIÓN DE LAS HEROICAS BATALLAS DE AJAW Y AYACUCHO

Las tuberías serán de Policloruro de Vinilo no Plastificado (PVC-U) y se ajustará a normas técnicas peruanas actuales (NTP 399.003). Examinar los tubos y sus accesorios, separando los que puedan tener algún deterioro.

Al momento de empezar a colocar, para evitar deterioros posteriores, asegúrese que el interior del tubo esté libre de tierra, piedras, útiles de trabajo, ropa o cualquier otro objeto extraño. Los enchufes estarán limpios, con la finalidad de obtener una junta hermética.

CALIDAD DE LOS MATERIALES

Todos los materiales a usarse serán de reconocida calidad, debiendo cumplir con todos los requerimientos indicados en las presentes Especificaciones Técnicas. Se deberá respetar todas las indicaciones en cuanto a la forma de emplearse, almacenamiento y protección de los mismos.

MODO DE EJECUCIÓN DE LA PARTIDA

Los materiales que se empleen en la construcción de la obra serán nuevos, de primera calidad y de conformidad con las especificaciones técnicas. En general, todos los materiales estarán sujetos a la aprobación del supervisor. Para lograr un empalme adecuado se recomienda utilizar teflón en el caso de tubos roscados y una delgada capa de pegamento en el caso de tubos de espiga campanada de acuerdo a las indicaciones del fabricante.

APLICANDO EL PEGAMENTO

Lubrique por parejo la mitad de la longitud de la espiga de tal forma que penas penetre en la boca de la unión campana. Asegúrese que las tuberías estén perfectamente alineadas en ambos planos. Esto es importantísimo (Por ejemplo: no trate de introducir la espiga en ángulo).



INSERTANDO LA ESPIGA EN LA CAMPANA

Empuje la espiga hasta la marca de entrada con un movimiento rápido, siendo de gran ayuda el impulso que se gana entre la boca de entrada hasta el final. Utilice una barra apoyándola sobre taco de madera colocando en el centro del centro del tubo.

PRECAUCIÓN

Si la tubería no entra en la unión sin una fuerza excesiva, saque la espiga, y repita los pasos anteriores. Debe prestarse particular atención a la alineación de la tubería.

MATERIALES

Las tuberías serán de Policloruro de Vinilo no Plastificado (PVC). (N.T.P 399.003).

Mtro. Ing. Luis Segundo Lao Saavedra
RESPONSABLE DE INFRAESTRUCTURA
CIP 24801

UE 402 /OGESS HC – AREA DE INFRAESTRUCTURA
TERMINOS DE REFERENCIA P.S NUEVO TARAPOTO



DIRECCIÓN REGIONAL DE SALUD SAN MARTÍN

0099

OFICINA DE GESTIÓN DE SERVICIOS DE SALUD – HUALLAGA CENTRAL

100º ANIVERSARIO DE LA CONSOLIDACIÓN DE NUESTRA INDEPENDENCIA Y DE LA CONMEMORACIÓN DE LAS HEROICAS BATALLAS DE JAUJA Y AYACUCHO

Para los desagües y drenajes de las diversas unidades estructurales se usará tubería de plástico de media presión. La tubería de PVC se ajustará a las normas peruanas actuales.

EXAMEN DE LA TUBERÍA

Examinar minuciosamente los tubos y sus accesorios mientras se encuentren en la superficie, separando los que puedan presentar algún deterioro.

BAJADA DE LA TUBERÍA A LA ZANJA

Bajar cuidadosamente la tubería a la zanja, valiéndose según su peso ya sea de una cuerda en cada extremidad manejada cada una por un hombre, o de un caballete o trípode provisto de polea.

TUBERÍA SANA Y LIMPIA

Antes de colocar el tubo definitivamente, asegurarse que el interior esté exento de tierra, piedras útiles de trabajo, ropa o cualquier otro objeto extraño. Asegurarse también que los enchufes estén limpios, con el fin de obtener una junta hermética.

EXAMEN Y LIMPIEZA DE LOS ACCESORIOS

Antes de proceder al montaje de la unión, se examinará las partes de dichas uniones a fin de cerciorarse de su buen estado. En general, se asegurará la limpieza perfecta del tubo.

ALINEAMIENTO EN EL MONTAJE



Durante el montaje de la tubería deben nivelarse y alinearse los dos extremos de los tubos que se van a unir, quitando la tierra, si fuera necesario, de las partes salientes de la zanja, hasta que resulten perfectamente alineados todos los elementos de la tubería tanto horizontal como en la manutención de ola rasante uniforme.

Para colocar la tubería en esta posición, debe descartarse en absoluto el empleo de cuñas, piedras o maderas ya sea en la tubería en sí o para asegurarse sus accesorios. En la instalación de curvas de gran diámetro, cada curva debe seguir el alineamiento curvo de la instalación.

SISTEMA DE CONTROL DE CALIDAD

El contratista deberá tomar todas las disposiciones necesarias para facilitar el control por parte del Supervisor. Éste, a su vez, efectuará todas las medidas que estime convenientes, sin perjuicio del avance de los trabajos.

Si alguna característica de los materiales y trabajos objeto del control no está de acuerdo con lo especificado o si, a juicio del Supervisor puede poner en peligro seres vivos o propiedades, éste ordenará la modificación de las operaciones

Mtro. Ing. Lally Segundo Lao Saavedra
RESPONSABLE DE LA INFRAESTRUCTURA
C.I.P. 258291



DIRECCIÓN REGIONAL DE SALUD SAN MARTÍN

00100

OFICINA DE GESTIÓN DE SERVICIOS DE SALUD – HUALLAGA CENTRAL

AÑO DEL BICENTENARIO DE LA CONSOLIDACIÓN DE NUESTRA INDEPENDENCIA, Y DE LA CONMEMORACIÓN DE LAS HEROICAS BATALLAS DE JAHU Y ATACUCHO

correspondientes o su interrupción, hasta que el contratista adopte las medidas correctivas necesarias.

CONTROLES TÉCNICOS

Precaución para evitar cualquier daño a la tubería durante su transporte y su entrega hasta el lugar de la obra.

Extremo cuidado al cargar y descargar las tuberías y sus accesorios.

Reemplazar la tubería si durante el proceso de transporte y/o manipuleo ha sufrido daño.

El almacenamiento de la tubería se hará sobre un piso nivelado con un bloqueo apropiado para evitar que la tubería ruede, como por ejemplo colocando cuñas o estacas.

Almacenar las empaquetaduras de las uniones de la tubería en un lugar fresco y protegidas de la luz solar, calor, aceite o grasa.

CONTROLES DE EJECUCIÓN

Durante la instalación, las tuberías deberán permanecer limpias en su interior, en todo momento debe evitarse el ingreso de elementos extraños o tierra.

Para la correcta colocación de las tuberías, se utilizarán procedimientos y herramientas adecuadas.

CONTROLES GEOMÉTRICOS Y DE TERMINADO

Verificación que las dimensiones ejecutadas en la partida correspondan a lo establecido en la descripción de la misma.

MÉTODO DE MEDICIÓN

Las salidas de PVC se medirán por Punto (pto) instalado, obteniendo según lo indica los planos y aprobados por el Inspector.



04.03.2.2 TUBERÍA PVC SAP PARA DESAGÜE DE 4"

Se menciona en el ítem 04.03.02.02 dentro de las especificaciones técnicas.

04.03.2.3 TUBERÍA PVC SAP PARA VENTILACIÓN DE 2"

Se menciona en el ítem 04.03.02.02 dentro de las especificaciones técnicas.

04.03.03 SUMINISTRO E INSTALACIÓN DE ACCESORIOS DE REDES

04.03.3.1 YEE SIMPLE PVC CP Ø4X4"

DESCRIPCIÓN

La red de desagüe de PVC, estará provista de los accesorios de yees PVC-CP 2" y 4" que se muestra en los planos respectivos.

Mtro. Ing. Lairy Segundo Lao Saavedra
RESPONSABLE DE INFRAESTRUCTURA
C.D. 244291



DIRECCIÓN REGIONAL DE SALUD SAN MARTÍN

00101

OFICINA DE GESTIÓN DE SERVICIOS DE SALUD – HUALLAGA CENTRAL

AÑO DEL BICENTENARIO DE LA CONSOLIDACIÓN DE NUESTRA INDEPENDENCIA Y DE LA CONMEMORACIÓN DE LAS HEROICAS BATALLAS DE JAHU Y ATACUCHO

MÉTODO DE EJECUCIÓN

Cada accesorio, reducción, según sean las medidas requeridas, se instalan en donde se indican en los planos, durante el proceso del tendido de las tuberías. Estos accesorios tienen la finalidad de conectar tuberías de diámetros diferentes o iguales, permitiendo mantener el sistema con el flujo adecuado, según la ubicación de los servicios.

MÉTODO DE MEDICIÓN

La Unidad de medición es por unidad (und) instalada que incluye pegamento, luego de colocada y probada.

04.03.3.2 YEE SIMPLE PVC CP Ø2X2"

Se menciona en el ítem 04.03.03.01 dentro de las especificaciones técnicas.

04.03.3.3 YEE SIMPLE PVC CP Ø2X4"

Se menciona en el ítem 04.03.03.01 dentro de las especificaciones técnicas.

04.03.3.4 CODO PVC CP Ø2"X45"

DESCRIPCIÓN

Consiste en la instalación de codos PVC-CP para las redes de desagüe y PVC CP, clase pesada para las redes de desagüe de 2"x90°, 4"x90°, 2"x45°, 4"x45°, estará provista de los accesorios de codos que se muestra en los planos respectivos.

MÉTODO DE EJECUCIÓN

Cada accesorio, reducción, según sean las medidas requeridas, se instalan en donde se indican en los planos, durante el proceso del tendido de las tuberías. Estos accesorios tienen la finalidad de conectar tuberías de diámetros diferentes, permitiendo mantener el sistema con el flujo adecuado, según la ubicación de los servicios.

MÉTODO DE MEDICIÓN

La Unidad de medición es por unidad (und) instalada que incluye pegamento, luego de colocada y probada.

04.03.3.5 CODO PVC CP Ø4"X45"

Se menciona en el ítem 04.03.03.04 dentro de las especificaciones técnicas.

04.03.3.6 REDUCCION EXENTRICA PVC CP Ø4X2"

Se menciona en el ítem 04.03.03.04 dentro de las especificaciones técnicas.

04.03.04 ADITAMIENTOS VARIOS



DIRECCIÓN REGIONAL DE SALUD SAN MARTÍN
OFICINA DE GESTIÓN DE SERVICIOS DE SALUD - HUALLAGA CENTRAL
Mtro. Ing. LARRY SEGUNDO LAO SAAVEDRA
RESPONSABLE DE INFRAESTRUCTURA
CIP 756291



DIRECCIÓN REGIONAL DE SALUD SAN MARTÍN

00102

OFICINA DE GESTIÓN DE SERVICIOS DE SALUD – HUALLAGA CENTRAL

AÑO DEL BICENTENARIO DE LA CONSOLIDACIÓN DE NUESTRA INDEPENDENCIA Y DE LA CONMEMORACIÓN DE LAS HEROICAS BATALLAS DE JAHU Y ATACUCHO

04.03.4.1 REGISTRO ROSCADO DE BRONCE CROMADO DE 4"

DESCRIPCIÓN

Consiste en la instalación de Registro Roscado de bronce cromado, que serán instaladas como indican los planos.

MÉTODO DE EJECUCIÓN

Cada accesorio de Registro Roscado, según sean las medidas requeridas, se instalan en donde se indican en los planos, durante el proceso de ejecución.

MÉTODO DE MEDICIÓN

La Unidad de medición es por unidad (und) instalada que incluye la instalación y probada.

04.03.4.2 SUMINISTRO DE BRONCE CROMADO Ø2"

Se menciona en el ítem 04.03.04.01 dentro de las especificaciones técnicas.

04.03.05 SISTEMA DE DRENAJE PLUVIAL

04.03.5.1 TUBERÍA DE BAJADA Y DISTRIBUCIÓN

04.03.5.1.1 CANALETA GALVANIZADA CUADRADA DE 6"X8" INC.SOPORTE

DESCRIPCIÓN

Las canaletas de recolección de lluvia serán de plancha de zinc de 6", semi circulares; forman parte de la arquitectura.

CALIDAD DE LOS MATERIALES

Todos los materiales a usarse serán de reconocida calidad, debiendo cumplir con todos los requerimientos indicados en las presentes Especificaciones Técnicas. Se deberá respetar todas las indicaciones en cuanto a la forma de emplearse, almacenamiento y protección de los mismos.

Dentro de los materiales utilizados en esta partida tenemos:

Soporte de platina de 1"x3/16" colocados @ 1.20m.

Canaleta de plancha galvanizada de 6", E=1/32".

tornillo de fijación de 11/2 con tarugo de 0.05 x ϕ 0.15"

MÉTODO DE CONSTRUCCIÓN

De acuerdo a lo especificado en planos y/o por fabricante.

SISTEMA DE CONTROL DE CALIDAD

El contratista deberá tomar todas las disposiciones necesarias para facilitar el control por parte del Supervisor. Éste, a su vez, efectuará todas las medidas que estime convenientes, sin perjuicio del avance de los trabajos.



RECIBIDO EN LA OFICINA DE GESTIÓN DE SERVICIOS DE SALUD HUALLAGA CENTRAL
Mtro. Ing. Lally Segundo Llo Saavedra
RESPONSABLE DE INFRAESTRUCTURA
E.I.N° 246201



DIRECCIÓN REGIONAL DE SALUD SAN MARTÍN

00103

OFICINA DE GESTIÓN DE SERVICIOS DE SALUD – HUALLAGA CENTRAL

“AÑO DEL BICENTENARIO DE LA CONSOLIDACIÓN DE NUESTRA INDEPENDENCIA Y DE LA CONMEMORACIÓN DE LAS HEROICAS BATALLAS DE JAHÚN Y ATACUCHO”

Si alguna característica de los materiales y trabajos objeto del control no está de acuerdo con lo especificado o si, a juicio del Supervisor puede poner en peligro seres vivos o propiedades, éste ordenará la modificación de las operaciones correspondientes o su interrupción, hasta que el contratista adopte las medidas correctivas necesarias.

CONTROLES TÉCNICOS

Verificar que las canaletas de planchas Galvanizada cumplan con lo establecido en los planos.

Verificar que se encuentren en un buen estado, en tal caso que no fuera así el supervisor estará en las condiciones de reclamar o pedir cambio de dicha plancha.

CONTROLES DE EJECUCIÓN

Verificar la correcta colocación tal como se indica o se muestran en los planos respectivos.

CONTROLES GEOMÉTRICOS Y DE TERMINADO

Verificación que las dimensiones ejecutadas en la partida correspondan a lo establecido en la descripción de la misma.

MÉTODO DE MEDICIÓN

El método de medición será en metro lineal (m), aprobado por el Supervisor.

04.04 VARIOS

04.04.01 REPOSICIÓN DE TANQUE DE AGUA DE 1100 LITROS INC.ACESORIOS



DESCRIPCIÓN

Estos accesorios de tee F°G° de 1 1/2", y 2 1/2"x 90° de diámetro se instalará para la unión de tubería de impulso del sistema de bombeo. La instalación de estos accesorios debe hacerse durante el vaciado de la losa de fondo, o al momento de la instalación de las bombas preparando cuidadosamente la superficie exterior para que haya buena adherencia del concreto y evitar posteriores filtraciones de agua. Las especificaciones se ajustarán a las normas NTP. 2341.00.

CALIDAD DE LOS MATERIALES

Todos los materiales a usarse serán de reconocida calidad, debiendo cumplir con todos los requerimientos indicados en las presentes Especificaciones Técnicas. Se deberá respetar todas las indicaciones en cuanto a la forma de emplearse, almacenamiento y protección de los mismos.

Mtro. Ing. Lairy Segundo Lao Saavedra
RESPONSABLE DE INFRAESTRUCTURA
CIP: 256201



DIRECCIÓN REGIONAL DE SALUD SAN MARTÍN

00104

OFICINA DE GESTIÓN DE SERVICIOS DE SALUD – HUALLAGA CENTRAL

100º ANIVERSARIO DE LA CONSOLIDACIÓN DE NUESTRA INDEPENDENCIA Y DE LA CONMEMORACIÓN DE LAS HEROICAS BATALLAS DE JAHU Y ATACUCHO

MODO DE EJECUCIÓN DE LA PARTIDA

Los accesorios con la Red de Impulsión y Alimentación permitirán regular el paso del agua.

SISTEMA DE CONTROL DE CALIDAD

El contratista deberá tomar todas las disposiciones necesarias para facilitar el control por parte del Supervisor. Éste, a su vez, efectuará todas las medidas que estime convenientes, sin perjuicio del avance de los trabajos.

Si alguna característica de los materiales y trabajos objeto del control no está de acuerdo con lo especificado o si, a juicio del Supervisor puede poner en peligro seres vivos o propiedades, éste ordenará la modificación de las operaciones correspondientes o su interrupción, hasta que el contratista adopte las medidas correctivas necesarias.

CONTROLES TÉCNICOS

El supervisor tendrá que verificar las cantidades de los accesorios que entrará.

El supervisor tendrá que verificar que el accesorio esté en un buen estado.

La verificación de los accesorios indique los planos.

CONTROLES DE EJECUCIÓN

Verificación en el momento de la colocación de los accesorios.

Mantenimiento y limpieza en el momento de la instalación.



CONTROLES GEOMÉTRICOS Y DE TERMINADO

Verificación que las dimensiones ejecutadas en la partida correspondan a lo establecido en la descripción de la misma.

MÉTODO DE MEDICIÓN

Se medirá por unidad (und), instalada obtenidos según lo indica los planos y aprobados por el Inspector.

04.04.02 REPOSICIÓN DE TANQUE CISTERNA DE POLIETILENO DE 2000 LITROS INC.ACESORIOS

Se menciona en el ítem 04.04.01 dentro de las especificaciones técnicas.

04.04.03 REPOSICIÓN DE ELECTROBOMBA 0.5 HP INC.ACESORIOS DE FIJACIÓN

DESCRIPCIÓN

Comprende el suministro e instalación de electrobomba de 1HP inc. Accesorios en los ambientes del Puesto de Salud.

MÉTODO DE MEDICIÓN

REGISTRADO
Mtro. Ing. Larry Segundo Lao Saavedra
RESPONSABLE DE INFRAESTRUCTURA
P. S. NUEVO TARAPOTO

UE 402 / OGESS HC – ÁREA DE INFRAESTRUCTURA
TERMINOS DE REFERENCIA P.S NUEVO TARAPOTO



DIRECCIÓN REGIONAL DE SALUD SAN MARTÍN

00105

OFICINA DE GESTIÓN DE SERVICIOS DE SALUD – HUALLAGA CENTRAL

100 años del Bicentenario de la consolidación de nuestra independencia, y de la conmemoración de las heroicas batallas de Aján y Atacocha

Se medirá por unidad (und), instalada obtenidos según lo indica los planos y aprobados por el Inspector.

05. INSTALACIONES ELÉCTRICAS

05.01 SALIDA PARA ALUMBRADO, TOMACORRIENTES, FUERZA Y SEÑALES DEBILES

05.01.01 SALIDAS

05.01.1.1 SALIDAS PARA ALUMBRADO

05.01.1.1.1 SALIDA PARA ALUMBRADO EN TECHO

DESCRIPCIÓN

Se refiere al suministro e instalación de la salida de alumbrado en el techo con tubería F°G° (Conduit), su ubicación se encuentra indicada en los planos.

MATERIALES

Cable LSOH-80 de 4mm².

Pegamento para tubería Conduit.

Cinta aislante.

Tubería F°G° (Conduit), Elect 20mmØ, 3mm.

Curva F° G° (Conduit), P/Inst. Elect de 20mmØ.

Conector F° G° (Conduit) (Elect) 20mm.



MÉTODO DE EJECUCIÓN

El contratista suministrará e instalará los materiales para las salidas de alumbrado en techo, su ubicación y distancia entre salidas de alumbrado, será de acuerdo a lo indicado en los planos.

Las canalizaciones que van empotradas en loza, en el cielo raso o pared serán con tubería PVC-P y las canalizaciones que van adosadas, colgadas y/o en tabiquería seca serán del tipo de tubería de F°G° (Conduit).

El trabajo se ejecutará utilizando materiales de calidad, mano de obra calificada, las herramientas y los equipos adecuados.

MÉTODO DE MEDICIÓN

Unidad de Medida: Pto.

Norma de Medición: Se realizará de acuerdo a la cantidad de puntos.

05.01.1.2 SALIDAS PARA INTERRUPTORES

05.01.1.2.1 SALIDA PARA INTERRUPTOR SIMPLE

OFICINA DE GESTIÓN DE SERVICIOS DE SALUD HUALLAGA CENTRAL
Mtro. Ing. Luis Segundo Lazo Saavedra
RESPONSABLE DE INFRAESTRUCTURA
CIP 2140291

UE 402 /OGESS HC – AREA DE INFRAESTRUCTURA
TERMINOS DE REFERENCIA P.S NUEVO TARAPOTO



DIRECCIÓN REGIONAL DE SALUD SAN MARTÍN

00106

OFICINA DE GESTIÓN DE SERVICIOS DE SALUD – HUALLAGA CENTRAL

100º ANIVERSARIO DE LA CONSOLIDACIÓN DE NUESTRA INDEPENDENCIA Y DE LA CONMEMORACIÓN DE LAS HEROICAS BATALLAS DE JAHU Y AYACUCHO

DESCRIPCIÓN

Se refiere al suministro e instalación de la salida del interruptor simple que será instalado en las paredes cuya altura será 1.20 de altura de nivel de piso terminado proyectándose hasta el falso cielo raso, su ubicación se encuentra indicada en los planos.

MATERIALES

Cable LSOH - 80 de 4mm².

Placa de aluminio anodizado de 1 hueco.

Dado interruptor 15A - 220V.

Pegamento para tubería PVC – SAP.

Cinta Aislante

Tubería PVC - SAP (Elec) 20mmØ, 3mm.

Curva PVC - SAP P/Inst. Elect de 20mmØ.

Conector PVC - SAP (Elect) 20mm.

MÉTODO DE EJECUCIÓN

El contratista suministrará e instalará los materiales para los interruptores simples, la ubicación de salidas será de acuerdo a lo indicado en los planos.

Las canalizaciones que van empotradas en losa o pared serán con tubería PVC-P y las canalizaciones que van adosadas, colgadas y/o en tabiquería seca serán del tipo PVC.

El trabajo se ejecutará utilizando materiales de calidad, mano de obra calificada, las herramientas y los equipos adecuados.

MÉTODO DE MEDICIÓN

Unidad de Medida: Pto.

Norma de Medición: Se realizará de acuerdo a la cantidad de puntos.

05.01.1.2.2 SALIDA PARA INTERRUPTOR DOBLE

Se menciona en el ítem 05.01.01.02.01 dentro de las especificaciones técnicas.

05.01.1.3 SALIDAS PARA TOMACORRIENTES

05.01.1.3.1 TOMACORRIENTES DOBLE UNIVERSAL

Se menciona en el ítem 05.01.01.02.01 dentro de las especificaciones técnicas.

05.01.1.3.2 TOMACORRIENTE MIXTO (TIPO SCHUKO Y TRES EN LINEA) C/ LINEA A TIERRA



Mtro. Ing. Lally Segundo Lao Saavedra
RESPONSABLE DE INFRAESTRUCTURA
C.I. 246201



DIRECCIÓN REGIONAL DE SALUD SAN MARTÍN

00107

OFICINA DE GESTIÓN DE SERVICIOS DE SALUD – HUALLAGA CENTRAL

100º ANIVERSARIO DE LA CONSOLIDACIÓN DE NUESTRA INDEPENDENCIA Y DE LA CONMEMORACIÓN DE LAS HEROICAS BATALLAS DE JAHN Y AYACUCHO

Se menciona en el ítem **05.01.01.02.01** dentro de las especificaciones técnicas.

05.02 CANALIZACIONES, CONDUCTORES O TUBERIAS

05.02.01 TUBERIAS

05.02.1.1 TUBERIA DE PVC-P DE 20 mm Φ

DESCRIPCIÓN

Comprende el suministro e instalación de tuberías PVC – SAP de 20 y 25, de sección circular, de paredes lisas, con una longitud de 3 metros con campana en un extremo según el diámetro nominal. En la partida se incluye curvas y elementos de fijación, pegado y acoplado a cajas y accesorios.

DESCRIPCIÓN TÉCNICA

El tubo será de plástico rígido, fabricados a base de la resina termoplástica policloruro de vinilo (PVC) no plastificado, rígido resistente a la humedad y a los ambientes químicos, retardantes de la llama, resistentes al impacto, al aplastamiento y a las deformaciones provocadas por el calor en las condiciones normales de servicio y, además resistentes a las bajas temperaturas, fabricadas de acuerdo a la norma NTP - 399.006.

UNIDAD DE MEDIDA

La unidad de medida de la cinta señalizadora será por Metro Lineal. (ml) Norma de medición Se medirá la longitud de la tubería instalada.

05.02.1.2 TUBERIA DE PVC-P DE 25 mm Φ

DESCRIPCIÓN

Comprende el suministro e instalación de tuberías PVC - SAP de 35 y 51 mm, de sección circular, de paredes lisas, con una longitud de 3 metros con campana en un extremo según el diámetro nominal. En la partida se incluye curvas y elementos de fijación, pegado y acoplado a cajas y accesorios.

DESCRIPCIÓN TÉCNICA

El tubo será de plástico rígido, fabricados a base de la resina termoplástica policloruro de vinilo (PVC - SAP) no plastificado, rígido resistente a la humedad y a los ambientes químicos, retardantes de la llama, resistentes al impacto, al aplastamiento y a las deformaciones provocadas por el calor en las condiciones normales de servicio y, además resistentes a las bajas temperaturas, fabricadas de acuerdo a la norma NTP - 399.006.

UNIDAD DE MEDIDA

La unidad de medida de la cinta señalizadora será por Metro Lineal. (ml) Norma de medición Se medirá la longitud de la tubería instalada.



DIRECCIÓN REGIONAL DE SALUD SAN MARTÍN
OFICINA DE GESTIÓN DE SERVICIOS DE SALUD
Mtro. Ing. Lasy Segundo Lao Saavedra
RESPONSABLE DE INFRAESTRUCTURA
C.P. 256201



DIRECCIÓN REGIONAL DE SALUD SAN MARTÍN

00108

OFICINA DE GESTIÓN DE SERVICIOS DE SALUD – HUALLAGA CENTRAL

AÑO DEL BICENTENARIO DE LA CONSOLIDACIÓN DE NUESTRA INDEPENDENCIA Y DE LA CONMEMORACIÓN DE LAS HEROICAS BATALLAS DE JAUJA Y AYACUCHO

05.02.02 ACCESORIOS

05.02.2.1 CURVA PVC - P DE 20mm

DESCRIPCIÓN

Se refiere al suministro e instalación de las curvas de PVC-P, que será instalado junto a los conductos de los tomacorrientes, luz de emergencia que servirá como cambio de dirección para llegar al punto como se indica en el detalle de los planos.

MATERIALES

Curva de PVC – SAP de 25 mm.

MÉTODO DE EJECUCIÓN

El contratista suministrará e instalará las curvas de PVC - SAP, la ubicación de este accesorio será de acuerdo a lo indicado en los planos. El trabajo se ejecutará utilizando materiales de calidad, mano de obra calificada, las herramientas y los equipos adecuados.

MÉTODO DE MEDICIÓN

Unidad de Medida: Unid.

Norma de Medición: Se realizará de acuerdo a la cantidad de unidades.



05.02.2.2 CURVA PVC - P DE 25mm

Se menciona en el ítem **05.02.02.01** dentro de las especificaciones técnicas.

05.02.03 CONDUCTORES Y CABLES DE ENERGÍA EN TUBERÍA

05.02.3.1 CABLE ELECTRICO NH80 2.5 mm (PARA ALUMBRADO)

DESCRIPCIÓN

La descripción de la partida se refiere a la longitud del circuito, teniendo en cuenta que en cada circuito van 2 líneas: una neutra y la otra viva, considerando desperdicio del 5%.

NORMAS

El suministro deberá cumplir con la edición vigente, en la fecha de la contratación, de las siguientes Normas:

- Código Nacional de Electricidad.
- International Electrotechnical Commissions (IEC).
- Instituto de Investigación Tecnológica Industrial y de Normas Técnicas (ITINTEC).
- American Society for Testing and Materials (ASTM).
- Verband Deutcher Elektrochniker (VDE).

DIRECCIÓN REGIONAL DE SALUD SAN MARTÍN
SECRETARÍA GENERAL DE ADMINISTRACIÓN
Mtro. Ing. Esly Segundo Lao Saavedra
RESPONSABLE DE INFRAESTRUCTURA
C.I.P. 168201

UE 402 /OGESS HC – AREA DE INFRAESTRUCTURA
TERMINOS DE REFERENCIA P.S NUEVO TARAPOTO



DIRECCIÓN REGIONAL DE SALUD SAN MARTÍN

00109

OFICINA DE GESTIÓN DE SERVICIOS DE SALUD – HUALLAGA CENTRAL

AÑO DEL BICENTENARIO DE LA CONSOLIDACIÓN DE NUESTRA INDEPENDENCIA, Y DE LA CONMEMORACIÓN DE LAS HEROICAS BATALLAS DE JAHU Y AYACUCHO

PROCESO DE INSTALACIÓN

En general los sistemas de alambrado deberán satisfacer los siguientes requisitos básicos:

- ✓ Antes de iniciar el alambrado se procederá a secar y limpiar las tuberías o canalizaciones. Para facilitar el paso de los conductores, solo se podrá emplear talco en polvo o estearina, quedando prohibido el uso de grasas o aceites.
- ✓ Los conductores serán continuos de buzón a buzón o de caja a caja, no permitiéndose empalmes que queden dentro de las tuberías.
- ✓ Todas las conexiones de los conductores de líneas de alimentación a los Tableros, se harán con grapas o con terminales de cobre, debidamente protegidos y aislados con cinta aislante de jebe tipo auto-vulcanizado de buenacalidad en espesor igual al espesor del aislante propio del conductor y terminado con cinta aislante de plástica vinílica de buena calidad para la protección de la primera.
- ✓ Todos los empalmes de los conductores alimentadores o de distribución se ejecutarán en las respectivos buzones o cajas y será eléctrica y mecánicamente seguros, debiendo utilizarse empalmes especiales para los casos de cable NYY y del tipo AMP para los otros tipos de conductores debidamente protegidos y aislados con cinta aislante de jebe tipo auto vulcanizado de buena calidad en espesor igual al espesor del aislante propio del tipo de conductor y terminado con cinta aislante plástica vinílica de buenacalidad para la protección de la primera.



CONECTORES Y TERMINALES

Los Conectores y terminales serán fabricados con cobre electrolítico de excelente conductividad eléctrica y de fácil instalación mediante el uso de un allave de boca o un desarmador, sin necesidad de requerir herramientas especiales.

✓ Conectores

Para conectar conductores de calibre 10 mm² y mayores, se podrá usar conector similar al tipo Split- Bolt (tipo mordaza).

✓ Terminales

Los terminales serán de las siguientes capacidades:

AMPERIOS CONDUCTORES (mm ²)		
Máximo	Normal	Minima
35	6	4
70	16	10
125	50	25
225	120	70
400	300	150

Mtro. Ing. Lally Segundo Lao Saavedra
 RESPONSABLE DE INFRAESTRUCTURA
 01/08/2024

✓ Cinta aislante de jebe tipo autovulcanizado

UE 402 /OGESS HC – AREA DE INFRAESTRUCTURA
TERMINOS DE REFERENCIA P.S NUEVO TARAPOTO



DIRECCIÓN REGIONAL DE SALUD SAN MARTÍN

00110

OFICINA DE GESTIÓN DE SERVICIOS DE SALUD – HUALLAGA CENTRAL

“AÑO DEL BICENTENARIO DE LA CONSOLIDACIÓN DE NUESTRA INDEPENDENCIA Y DE LA CONMEMORACIÓN DE LAS HEROICAS BATALLAS DE JAHU Y ATACUCHO”

- Fabricada de caucho sintético de excelentes propiedades dieléctricas y mecánicas.
- Resistentes a la humedad, a la corrosión por contacto con el cobre, y a la abrasión, de las siguientes características:
- Ancho: 20 mm Longitud del Rollo: 10 m
- Espesor mínimo: 0.5 mm Temperatura de operación: 80° C Rigidez dieléctrica: 13.8 KV/mm.

MÉTODO DE MEDICIÓN

La unidad de medida de esta partida será en **metro lineal (m)**

05.02.3.2 CABLE ELECTRICO NH80 4 mm (PARA TOMACORRIENTES)

DESCRIPCIÓN

La descripción de la partida se refiere a la longitud del circuito, teniendo en cuenta que en cada circuito van 2 líneas: una neutra y la otra viva, considerando desperdicio del 5%.

NORMAS

El suministro deberá cumplir con la edición vigente, en la fecha de la contratación, de las siguientes Normas:

- Código Nacional de Electricidad.
- International Electrotechnical Commissions (IEC).
- Instituto de Investigación Tecnológica Industrial y de Normas Técnicas (ITINTEC).
- American Society for Testing and Materials (ASTM).
- Verband Deutscher Elektrotechniker (VDE).

Mtro. Ing. Lally Segundo Lao Saavedra
RESPONSABLE DE INFRAESTRUCTURA
C.I.P. 256201



PROCESO DE INSTALACIÓN

En general los sistemas de alambrado deberán satisfacer los siguientes requisitos básicos:

- ✓ Antes de iniciar el alambrado se procederá a secar y limpiar las tuberías o canalizaciones. Para facilitar el paso de los conductores, solo se podrá emplear talco en polvo o estearina, quedando prohibido el uso de grasas o aceites.
- ✓ Los conductores serán continuos de buzón a buzón o de caja a caja, no permitiéndose empalmes que queden dentro de las tuberías.
- ✓ Todas las conexiones de los conductores de líneas de alimentación a los Tableros, se harán con grapas o con terminales de cobre, debidamente protegidos y aislados con cinta aislante de jebe tipo auto-vulcanizado de buena calidad en espesor igual al espesor del aislante propio del conductor y terminado con cinta aislante de plástica vinílica de buena calidad para la protección de la primera.
- ✓ Todos los empalmes de los conductores alimentadores o de distribución se ejecutarán en las respectivos buzones o cajas y será



DIRECCIÓN REGIONAL DE SALUD SAN MARTÍN

00111

OFICINA DE GESTIÓN DE SERVICIOS DE SALUD – HUALLAGA CENTRAL

100º DEL BICENTENARIO DE LA CONSOLIDACIÓN DE NUESTRA INDEPENDENCIA Y DE LA CONMEMORACIÓN DE LAS HEROICAS BATALLAS DE AJAW Y AYACUCHO

eléctrica y mecánicamente seguros, debiendo utilizarse empalmes especiales para los casos de cable NYY y del tipo AMP para los otros tipos de conductores debidamente protegidos y aislados con cinta aislante de jebe tipo auto vulcanizado de buena calidad en espesor igual al espesor del aislante propiodel tipo de conductor y terminado con cinta aislante plástica vinílica de buenacalidad para la protección de la primera.

CONECTORES Y TERMINALES

Los Conectores y terminales serán fabricados con cobre electrolítico de excelente conductividad eléctrica y de fácil instalación mediante el uso de unallave de boca o un desarmador, sin necesidad de requerir herramientas especiales.

✓ Conectores

Para conectar conductores de calibre 10 mm² y mayores, se podrá usar conector similar al tipo Split- Bolt (tipo mordaza).

✓ Terminales

Los terminales serán de las siguientes capacidades:



AMPERIOS CONDUCTORES (mm ²)		
Máximo	Normal	Minima
35	6	4
70	16	10
125	50	25
225	120	70
400	300	150

OFICINA DE GESTIÓN DE SERVICIOS DE SALUD HUALLAGA CENTRAL
Mtro. Ing. LARRY SEGUNDO LEO SAAVEDRA
RESPONSABLE DE INFRAESTRUCTURA
D.P. 250201

✓ Cinta aislante de jebe tipo autovulcanizado

-Fabricada de caucho sintético de excelentes propiedades dieléctricas y mecánicas.

-Resistentes a la humedad, a la corrosión por contacto con el cobre, y a la abrasión, de las siguientes características:

-Ancho: 20 mm Longitud del Rollo: 10 m

-Espesor mínimo: 0.5 mm Temperatura de operación: 80° C Rigidez dieléctrica: 13.8 KV/mm.

MÉTODO DE MEDICIÓN

La unidad de medida de esta partida será en **metro lineal (m)**

05.02.3.3

CABLE ELECTRICO 4 mm² LSOH-80

DESCRIPCIÓN

La descripción de la partida se refiere a la longitud del circuito, teniendo en cuenta que en cada circuito van 2 líneas: una neutra y la otra viva, considerando desperdicio del 5%.



DIRECCIÓN REGIONAL DE SALUD SAN MARTÍN

00112

OFICINA DE GESTIÓN DE SERVICIOS DE SALUD – HUALLAGA CENTRAL

100º ANIVERSARIO DE LA CONSOLIDACIÓN DE NUESTRA INDEPENDENCIA Y DE LA CONMEMORACIÓN DE LAS HEROICAS BATALLAS DE JAHU Y ATACUCHO

NORMAS

El suministro deberá cumplir con la edición vigente, en la fecha de la contratación, de las siguientes Normas:

- Código Nacional de Electricidad.
- International Electrotechnical Commissions (IEC).
- Instituto de Investigación Tecnológica Industrial y de Normas Técnicas (ITINTEC).
- American Society for Testing and Materials (ASTM).
- Verband Deutscher Elektrotechniker (VDE).

PROCESO DE INSTALACIÓN

En general los sistemas de alambrado deberán satisfacer los siguientes requisitos básicos:

- ✓ Antes de iniciar el alambrado se procederá a secar y limpiar las tuberías o canalizaciones. Para facilitar el paso de los conductores, solo se podrá emplear talco en polvo o estearina, quedando prohibido el uso de grasas o aceites.
- ✓ Los conductores serán continuos de buzón a buzón o de caja a caja, no permitiéndose empalmes que queden dentro de las tuberías.
- ✓ Todas las conexiones de los conductores de líneas de alimentación a los Tableros, se harán con grapas o con terminales de cobre, debidamente protegidos y aislados con cinta aislante de jebe tipo auto-vulcanizado de buenacalidad en espesor igual al espesor del aislante propio del conductor y terminado con cinta aislante de plástica vinílica de buena calidad para la protección de la primera.
- ✓ Todos los empalmes de los conductores alimentadores o de distribución se ejecutarán en las respectivos buzones o cajas y será eléctrica y mecánicamente seguros, debiendo utilizarse empalmes especiales para los casos de cable NYY y del tipo AMP para los otros tipos de conductores debidamente protegidos y aislados con cinta aislante de jebe tipo auto vulcanizado de buena calidad en espesor igual al espesor del aislante propio del tipo de conductor y terminado con cinta aislante plástica vinílica de buenacalidad para la protección de la primera.



CONECTORES Y TERMINALES

Los Conectores y terminales serán fabricados con cobre electrolítico de excelente conductividad eléctrica y de fácil instalación mediante el uso de unallave de boca o un desarmador, sin necesidad de requerir herramientas especiales.

✓ Conectores

Para conectar conductores de calibre 10 mm² y mayores, se podrá usar conector similar al tipo Split- Bolt (tipo mordaza).

✓ Terminales

DIRECCIÓN REGIONAL DE SALUD SAN MARTÍN
OFICINA DE GESTIÓN DE SERVICIOS DE SALUD – HUALLAGA CENTRAL
Mtro. Ing. Luis Segundo Lao Saavedra
RESPONSABLE DE INFRAESTRUCTURA
CIP 18001

UE 402 /OGESS HC – AREA DE INFRAESTRUCTURA
TERMINOS DE REFERENCIA P.S NUEVO TARAPOTO



DIRECCIÓN REGIONAL DE SALUD SAN MARTÍN

00113

OFICINA DE GESTIÓN DE SERVICIOS DE SALUD – HUALLAGA CENTRAL

AÑO DEL BICENTENARIO DE LA CONSOLIDACIÓN DE NUESTRA INDEPENDENCIA Y DE LA CONMEMORACIÓN DE LAS HEROICAS BATALLAS DE AJAW Y ATACUCHO

Los terminales serán de las siguientes capacidades:

AMPERIOS CONDUCTORES (mm2)		
Máximo	Normal	Minima
35	6	4
70	16	10
125	50	25
225	120	70
400	300	150

✓ Cinta aislante de jebe tipo autovulcanizado

-Fabricada de caucho sintético de excelentes propiedades dieléctricas y mecánicas.

-Resistentes a la humedad, a la corrosión por contacto con el cobre, y a la abrasión, de las siguientes características:

-Ancho: 20 mm Longitud del Rollo: 10 m

-Espesor mínimo: 0.5 mm Temperatura de operación: 80° C Rigidez dieléctrica: 13.8 KV/mm.



MÉTODO DE MEDICIÓN

La unidad de medida de esta partida será en **metro lineal (m)**

05.02.3.4

CABLE DE COBRE DESNUDO 10mm2

DESCRIPCION:

Cable Desnudo (para sistema puesta a tierra) De cobre temple suave de conformación cableado concéntrico, calibre para la Puesta a tierra 35 mm2 Conectores Terminales.

- ✓ Fabricados de cobre electrolítico de excelente conductividad eléctrica.
- ✓ De fácil instalación, usando una llave de boca o un desarmador y no herramientas especiales.
- ✓ Serán del tipo presión.

Conectores

Para conectar conductores de calibre 10 mm2 y mayores. Similar al tipo split-bolt (tipo mordaza).

Terminales

De las siguientes capacidades:

AMPERIOS	CONDUCTORES	
	MAXIMO	MINIMO
35	6	2.5
70	16	10
125	50	25

OFICINA DE GESTIÓN DE SERVICIOS DE SALUD
SAN MARTÍN
Mtro. Ing. Larry Segundo Lao Saavedra
RESPONSABLE DE INFRAESTRUCTURA
CIP: 244201



DIRECCIÓN REGIONAL DE SALUD SAN MARTÍN

00114

OFICINA DE GESTIÓN DE SERVICIOS DE SALUD – HUALLAGA CENTRAL

AÑO DEL BICENTENARIO DE LA CONSOLIDACIÓN DE NUESTRA INDEPENDENCIA Y DE LA CONMEMORACIÓN DE LAS HEROICAS BATALLAS DE AJAW Y ATACUCHO

225	120	70
400	300	150

UNIDAD DE MEDIDA:

La unidad de medida estará dada por metro lineal (M)

05.02.04 ARTEFACTOS DE ALUMBRADO Y ACCESORIOS

05.02.4.1 LUMINARIA DE ALUMBRADO

05.02.4.1.1 REPOSICIÓN DE LUMINARIA REDONDA TIPO PANEL LED 36W (LUZ FRÍA)

DESCRIPCIÓN

Esta partida se refiere al suministro y colocación del PANEL LED 36W, que servirán para la iluminación de determinados ambientes.

MÉTODO DE MEDICIÓN

Los aparatos se medirán por Unidad (Und) instalada, obtenidos según lo que indica los planos.



05.03 TABLERO GENERAL

05.03.01 REPOSICIÓN DE TABLERO METÁLICO 36 POLOS

DESCRIPCIÓN

Se refiere al suministro e instalación de los Tableros eléctricos de distribución, Tableros de fuerza, los cuales serán instalados en forma adosado, su ubicación se encuentra indicada en los planos.

MATERIALES

Tableros

Interruptores termo magnéticos del tipo atornillable del tipo riel DIN

Interruptores diferenciales del tipo riel DIN

Interruptor horario

Botoneras de arranque y parada, etc.

Ver Diagrama Unifilares

MÉTODO DE EJECUCIÓN

El contratista suministrará e instalará todos los materiales utilizados en esta partida de acuerdo a los diagramas unifilares de cada tablero y a las Especificaciones Técnicas, la ubicación de los tableros será de acuerdo a lo indicado en los planos.

OFICINA DE GESTIÓN DE SERVICIOS DE SALUD HUALLAGA CENTRAL
Mtro. Ing. Larry Segundo Lao Saavedra
RESPONSABLE DE INFRAESTRUCTURA
CIP: 256291



DIRECCIÓN REGIONAL DE SALUD SAN MARTÍN

00115

OFICINA DE GESTIÓN DE SERVICIOS DE SALUD – HUALLAGA CENTRAL

AÑO DEL BICENTENARIO DE LA CONSOLIDACIÓN DE NUESTRA INDEPENDENCIA Y DE LA CONMEMORACIÓN DE LAS HEROICAS BATALLAS DE JAUJA Y AYACUCHO

El trabajo se ejecutará utilizando materiales de calidad, mano de obra calificada y las herramientas y los equipos adecuados.

Incluyendo todos los materiales, consumibles, montaje especializado y pruebas.

MÉTODO DE MEDICIÓN

Unidad de medida: unidad

Norma de Medición: Se realizará de acuerdo a la cantidad de unidades.

05.03.1.1 REPOSICIÓN DE INTERRUPTOR TERMOMAGNÉTICO DE 2X63A

Se menciona en el ítem **05.02.05.01** dentro de las especificaciones técnicas.

05.03.1.2 REPOSICIÓN DE INTERRUPTOR TERMOMAGNETICO DE 2X25A

Se menciona en el ítem **05.02.05.01** dentro de las especificaciones técnicas.

05.03.1.3 REPOSICIÓN DE INTERRUPTOR TERMOMAGNETICO DE 2X20A

Se menciona en el ítem **05.02.05.01** dentro de las especificaciones técnicas.

05.03.1.4 REPOSICIÓN DE INTERRUPTOR DIFERENCIAL DE 2X25 30mA

Se menciona en el ítem **05.02.05.01** dentro de las especificaciones técnicas.

05.04 VARIOS

05.04.01 SUMINISTRO E INSTALACIÓN DE POZO A TIERRA 5 OHM

DESCRIPCIÓN

El sistema de puesta a tierra, implica la excavación de un pozo, donde se instalará una varilla de cobre de 16mmØ y 2.40m de longitud, en su parte central, luego se rellenará con tierra de chacra mezclada con dosis de bentonita.

Se recomienda que, durante el relleno del pozo de Puesta a Tierra, se realice la tarea de compactación de la mezcla ligeramente húmeda cada 0,30 m, con el fin de evitar espacios de aire que perjudiquen la obtención de una constante lectura de resistencia de Pozo de Puesta a Tierra y finalmente en la parte superior de cada pozo de Puesta a Tierra se instalará una caja registro.

Al finalizar la construcción de los pozos de Puesta a Tierra, la Contratista y la Supervisión deberán realizar los protocolos de verificación de la resistencia de cada pozo de Puesta a Tierra.

Para el caso del sistema de baja tensión normal, la resistencia medida, deberá ser menor de 25 ohmios (baja tensión); para el caso del sistema de baja tensión



OFICINA DE GESTIÓN DE SERVICIOS DE SALUD SAN MARTÍN
SAN MARTÍN, JUNIO DEL 2024
Mtro. Ing. LARRY SEGUNDO LINO SAAVEDRA
RESPONSABLE DEL ÁREA DE INFRAESTRUCTURA
P.S. 150201



DIRECCIÓN REGIONAL DE SALUD SAN MARTÍN

00116

OFICINA DE GESTIÓN DE SERVICIOS DE SALUD – HUALLAGA CENTRAL

AÑO DEL BICENTENARIO DE LA CONSOLIDACIÓN DE NUESTRA INDEPENDENCIA Y DE LA CONMEMORACIÓN DE LAS HEROICAS BATALLAS DE JAHU Y ATACUCHO

estabilizada, la resistencia medida no deberá ser mayor a 5 ohmios (sistemas de cómputo, comunicaciones u otros).

MÉTODO DE MEDICIÓN

El método de medición será por unidad (Und.) según indican los planos.

05.04.02 CAJA DE REGISTRO CON TAPA DE CONCRETO 40X40X7.5CM

DESCRIPCIÓN

Después de realizar los trabajos de instalación de pozos puesta a tierra en la parte superior de cada pozo de Puesta a Tierra se instalará una caja registro de dimensiones 40x40x7.5cm.

MÉTODO DE MEDICIÓN

El método de medición será por unidad (Und.) según indican los planos.



REGIÓN DE SAN MARTÍN
DIRECCIÓN REGIONAL DE SALUD
OFICINA DE GESTIÓN DE SERVICIOS DE SALUD
Mtro. Ing. Luis Segundo Lao Saavedra
RESPONSABLE DE INFRAESTRUCTURA
CUP 258201

UE 402 /OGESS HC – AREA DE INFRAESTRUCTURA
TERMINOS DE REFERENCIA P.S NUEVO TARAPOTO



DIRECCIÓN REGIONAL DE SALUD SAN MARTÍN

00117

OFICINA DE GESTIÓN DE SERVICIOS DE SALUD – HUALLAGA CENTRAL

AÑO DEL BICENTENARIO DE LA CONSOLIDACIÓN DE NUESTRA INDEPENDENCIA Y DE LA CONMEMORACIÓN DE LAS HEROICAS BATALLAS DE JAHÚ Y ATACUCHO

ANEXO N° 03
HOJA RESUMEN
METRADO



DIRECCIÓN REGIONAL DE SALUD SAN MARTÍN
SALVADOR
Mtro. Ing. Luis Segundo Lao Saavedra
RESPONSABLE DE INFRAESTRUCTURA
C.P. 258291

UE 402 /OGESS HC – AREA DE INFRAESTRUCTURA
TERMINOS DE REFERENCIA P.S NUEVO TARAPOTO

00118

HOJA RESUMEN DE METRADOS

PROYECTO : "SERVICIO DE MANTENIMIENTO CORRECTIVO Y ACONDICIONAMIENTO DE AMBIENTES EN EL PUESTO DE SALUD I-1 NUEVO TARAPOTO, UNGETS BELLAVISTA, REGIÓN SAN MARTÍN"

INTERVENCIÓN : PUESTO DE SALUD I-1 NUEVO TARAPOTO

UBICACIÓN : NUEVO TARAPOTO - BELLAVISTA - SAN MARTÍN

FECHA : JULIO - 2024

ESPECIALIDAD : ESTRUCTURAS



P.S. I-1 NUEVO TARAPOTO			
ÍTEM	DESCRIPCIÓN	UND	TOTAL
1	OBRAS PROVISIONALES		
1.01	OBRAS PRELIMINARES		
01.01.01	FLETE TERRESTRE	gb	1.00
1.02	SEGURIDAD Y SALUD		
01.02.01	EQUIPOS DE PROTECCIÓN INDIVIDUAL	gb	1.00
01.02.02	EQUIPOS DE PROTECCIÓN COLECTIVA	gb	1.00
01.03	TRABAJOS PRELIMINARES		
01.03.01	DESMONTAJE		
01.03.01.01	DESMONTAJE DE TECHO DE COBERTURA LIVIANA	m2	259.27
01.03.01.02	DESMONTAJE DE ESTRUCTURAS DE MADERA DE TECHO	m2	259.27
01.03.01.03	DESMONTAJE DE CIELORRASOS	m2	259.27
01.03.01.04	DESMONTAJE DE TABIQUERIA DE TRIPLAY	m2	344.31
01.03.01.05	DESMONTAJE DE PUERTAS	und.	10.00
01.03.01.06	DESMONTAJE DE VENTANAS	und.	4.00
01.03.02	DEMOLICIÓN		
01.03.01.01	DEMOLICIÓN DE PISOS DE CONCRETO	m3	3.62
01.03.03	REMOCIONES		
01.03.03.01	ACARREO DE MATERIAL EXCEDENTE PROVENIENTE DE DEMOLICIÓN DPROM=30 M	m3	69.37
01.03.03.02	ELIMINACIÓN DE MATERIAL EXCEDENTE DPROM=5 KM	m3	69.37
02	MANTENIMIENTO Y/O MEJORAMIENTO DE ELEMENTOS ESTRUCTURALES		
02.01	TRABAJOS PRELIMINARES		
02.01.01	LIMPIEZA MANUAL DEL TERRENO	m2	261.42
02.01.02	TRAZO, NIVELES Y REPLANTEO PRELIMINAR	m2	261.42
02.02	MOVIMIENTO DE TIERRAS		
02.02.01	EXCAVACIÓN MANUAL DE ZANJAS PARA DADOS	m3	5.69
02.02.02	REFINE, NIVELACIÓN Y COMPACTACIÓN CON PISON MANUAL	m2	139.76
02.02.03	RELLENO COMPACTADO CON MATERIAL PROPIO	m3	1.09
02.02.04	RELLENO COMPACTADO CON AFIRMADO	m3	14.63
02.02.05	ELIMINACIÓN DE MATERIAL EXCEDENTE DPROM=5 KM	m3	6.01
02.03	OBRAS DE CONCRETO SIMPLE		
02.03.01	ACONDICIONAMIENTO DE CONCRETO F'C=100 KG/CM2 PARA SOLADOS, E=0.10M	m2	6.21
02.03.02	ACONDICIONAMIENTO DE CONCRETO F'C=140 KG/CM2 PARA FALSO PISO, E=4"	m2	66.51
02.03.03	ACONDICIONAMIENTO DE CONCRETO F'C=175 KG/CM2 EN VEREDAS E=0.15M, ACABADO SEI	m3	11.74
02.03.04	ENCOFRADO Y DESENCOFRADO EN VEREDAS	m2	24.36
02.03.05	ACONDICIONAMIENTO DE CONCRETO F'C=175 KG/CM2 PARA DADOS	m3	3.50
02.03.06	ACONDICIONAMIENTO DE CONCRETO F'C=175 KG/CM2 PARA RAMPAS	m3	3.40
02.03.07	ENCOFRADO Y DESENCOFRADO PARA RAMPAS	m2	7.25
02.04	OBRAS DE CONCRETO ARMADO		
02.04.01	ACONDICIONAMIENTO DE CONCRETO F'C=210 KG/CM2 PARA ZAPATAS DE TANQUE ELEVADO	m3	0.46
02.04.02	ACERO FY=4200 KG/CM2 PARA ZAPATAS DE TANQUE ELEVADO	kg	13.22
02.04.03	ACONDICIONAMIENTO DE CONCRETO F'C=210 KG/CM2 EN COLUMNAS DE TANQUE ELEVADO	m3	0.31



REGIÓN DE SAN MARTÍN
GOBIERNO REGIONAL
MUNICIPIO DE BELLAVISTA
RESPONSABLE DE ESTRUCTURAS
CIP. 256291

00119

HOJA RESUMEN DE METRADOS

PROYECTO : "SERVICIO DE MANTENIMIENTO CORRECTIVO Y ACONDICIONAMIENTO DE AMBIENTES EN EL PUESTO DE SALUD I-1 NUEVO TARAPOTO, UNGETS BELLAVISTA, REGIÓN SAN MARTÍN"

INTERVENCIÓN : PUESTO DE SALUD I-1 NUEVO TARAPOTO

UBICACIÓN : NUEVO TARAPOTO - BELLAVISTA - SAN MARTÍN

FECHA : JULIO - 2024

ESPECIALIDAD : ESTRUCTURAS



P.S. I-1 NUEVO TARAPOTO			
ÍTEM	DESCRIPCIÓN	UND	TOTAL
02.04.04	ENCOFRADO Y DESENCOFRADO EN COLUMNAS DE TANQUE ELEVADO	m2	4.90
02.04.05	ACERO FY=4200 KG/CM2 EN COLUMNAS DE TANQUE ELEVADO	kg	57.76
02.04.06	ACONDICIONAMIENTO DE CONCRETO F'C=210 KG/CM2 EN VIGAS DE TANQUE ELEVADO	m3	0.17
02.04.07	ENCOFRADO Y DESENCOFRADO EN VIGAS DE TANQUE ELEVADO	m2	2.06
02.04.08	ACERO FY=4200 KG/CM2 EN VIGAS DE TANQUE ELEVADO	kg	28.00
02.04.09	ACONDICIONAMIENTO DE CONCRETO F'C=210 KG/CM2 EN LOSA MACIZA DE TANQUE ELEVADO	m3	0.34
02.04.10	ENCOFRADO Y DESENCOFRADO EN LOSA MACIZA DE TANQUE ELEVADO	m2	7.15
02.04.11	ACERO FY=4200 KG/CM2 EN LOSA MACIZA DE TANQUE ELEVADO	kg	12.70
02.04.12	ACONDICIONAMIENTO DE CONCRETO F'C=175 KG/CM2 PARA MESA	m3	0.24
02.04.13	ENCOFRADO Y DESENCOFRADO EN MESA	m2	2.84
02.04.14	ACERO FY=4200 KG/CM2 EN MESA	kg	14.71
02.05	ESTRUCTURAS METÁLICAS		
02.05.01	COLUMNA METÁLICA (CM-1) (100X100X3MM)	m	96.60
02.05.02	TUERAL METÁLICO (TM-01) SEGÚN DISEÑO	und	7.00
02.05.03	CORREA TUBO RECTANGULAR METÁLICO (40X60X2mm)	m	334.60
02.06	COBERTURAS		
02.06.01	COBERTURA DE ACERO ONDULADA GALVANIZADA PRE PINTADO ROJO E=0.23MM O SIMILAR	m2	305.44
02.06.02	TIMPANO DE CALAMINA TRASLUCIDA	m2	21.10
02.06.03	CUMBRERA DE CALAMINA DE ACERO PRE PINTADO ROJO, E=0.23MM	m	23.90



OFICINA DE GESTIÓN DE SERVICIOS DE SALUD HUALLAGA CENTRAL
SANTO DOMINGO DE LOS ANDES, 10 DE JULIO DE 2024
Mtro. Ing. Lailly Segundo Lao Saavedra
RESPONSABLE DE INFRAESTRUCTURA
C.U.P. 246201

00120

HOJA DETALLADO DE METRADOS

PROYECTO "SERVICIO DE MANTENIMIENTO CORRECTIVO Y ACONDICIONAMIENTO DE AMBIENTES EN EL PUESTO DE SALUD I-1 NUEVO TARAPOTO, UNGETS BELLAVISTA, REGIÓN SAN MARTÍN"

INTERVENCIÓN : PUESTO DE SALUD I-1 NUEVO TARAPOTO
UBICACIÓN : NUEVO TARAPOTO - BELLAVISTA - SAN MARTÍN
FECHA : JULIO - 2024
ESPECIALIDAD : ESTRUCTURAS



R.S. I-1 NUEVO TARAPOTO									
ITEM	DESCRIPCIÓN	N° DE VECES	CANT.	MEDIDAS			PARCIAL	TOTAL	UND.
				LARGO	ANCHO	ALTO			
1	OBRAS PRELIMINARES								
1.01	OBRAS PRELIMINARES								
01.01.01	FLETE TERRESTRE							1.00	glt
1.02	SEGURIDAD Y SALUD								
01.02.01	EQUIPOS DE PROTECCIÓN INDIVIDUAL							1.00	glt
01.02.02	EQUIPOS DE PROTECCIÓN COLECTIVA							1.00	glt
01.03	TRABAJOS PRELIMINARES								
01.03.01	DESMONTAJE								
01.03.01.01	DESMONTAJE DE TECHO DE COBERTURA LAVANA							259.27	m²
	MODULO COMPLETO	1.00	1.00	AREA=	259.27		259.27		
01.03.01.02	DESMONTAJE DE ESTRUCTURAS DE MADERA DE TECHO							259.27	m²
	MODULO COMPLETO	1.00	1.00	AREA=	259.27		259.27		
01.03.01.03	DESMONTAJE DE CIELOSASOS							259.27	m²
	MODULO COMPLETO	1.00	1.00	AREA=	259.27		259.27		
01.03.01.04	DESMONTAJE DE TABQUERA DE TRILAY							344.31	m²
	EJE A-A	1.00	1.00	15.00		3.00	45.00		
	EJE B-B	1.00	1.00	15.00		3.00	45.00		
	EJE B-B	1.00	1.00	8.80		3.00	26.40		
	EJE C-C	1.00	1.00	15.00		3.00	45.00		
	EJE 1-1	1.00	1.00	10.13		3.00	30.39		
	EJE 1-1	1.00	1.00	4.47		3.00	13.41		
	EJE 2-2	1.00	1.00	8.93		3.00	26.79		
	EJE 3-3	1.00	1.00	8.93		4.00	35.72		
	EJE 4-4	1.00	1.00	8.93		5.00	44.85		
	EJE 5-5	1.00	1.00	10.13		8.00	80.78		
	resta de vacios								
	P-1	1.00	-1.00		1.00	2.58	-2.58		
	P-2	1.00	-1.00		1.10	2.58	-2.82		
	P-3	1.00	-8.00		0.90	2.58	-18.43		
	V-1	1.00	-1.00		1.20	1.50	-1.80		
	V-2	1.00	-1.00		1.00	1.50	-1.50		
	V-3	1.00	-1.00		1.00	1.50	-1.50		
	V-4	1.00	-1.00		0.45	0.50	-0.23		
01.03.01.05	DESMONTAJE DE PUERTAS							10.00	und.
	MODULO COMPLETO								
		1.00	10.00				10.00		
01.03.01.06	DESMONTAJE DE VENTANAS							4.00	und.
	MODULO COMPLETO								
		1.00	4.00				4.00		
01.03.02	DEMOLICIÓN								
01.03.01.01	DEMOLICIÓN DE PISOS DE CONCRETO							3.82	m²
	VEREDA EXTERIORES	1.00	1.00	AREA=	25.48	0.15	3.82		
01.03.02	DEMOLICIÓN								
01.03.03.01	ACAPREO DE MATERIAL EXCEDENTE PROVENIENTE DE DEMOLICIÓN D PROM=30 M							89.37	m³
	DESMONTAJE DE TECHO DE COBERTURA LAVANA	259.27	0.01	2.58	1.00		2.59		
	DESMONTAJE DE ESTRUCTURAS DE MADERA DE TECHO	259.27	0.10	25.93	1.00		25.93		
	DESMONTAJE DE CIELOSASOS	259.27	0.01	2.58	1.00		2.59		



Ing. LARRY SEGUNDO LAO SAAVEDRA
RESPONSABLE DE INFRAESTRUCTURA
C.P. 28021

00121

HOJA DETALLADO DE METRADOS

PROYECTO "SERVICIO DE MANTENIMIENTO CORRECTIVO Y ACONDICIONAMIENTO DE AMBIENTES EN EL PUESTO DE SALUD I-1 NUEVO TARAPOTO, UNGETS BELLAVISTA, REGIÓN SAN MARTÍN"

INTERVENCIÓN : PUESTO DE SALUD I-1 NUEVO TARAPOTO
UBICACIÓN : NUEVO TARAPOTO - BELLAVISTA - SAN MARTÍN
FECHA : JULIO - 2024
ESPECIALIDAD : ESTRUCTURAS



R.S. I-1 NUEVO TARAPOTO									
ITEM	DESCRIPCIÓN	N° DE VECES	CANT.	MEDIDAS			PARCIAL	TOTAL	UND
				LARGO	ANCHO	ALTO			
	DESAMONTAJE DE TABIQUERIA DE TRIPLAY	344.31	0.10	34.43	1.00		34.43		
	DEMOLICIÓN DE PISOS DE CONCRETO	3.52		3.52	1.00		3.52		
01.01.03.02	ELIMINACIÓN DE MATERIAL EXCEDENTE DPROM=5 KM							69.37	m ²
							TOTAL		
	ELIMINACIÓN MATERIAL EXCEDENTE	1.00	69.37				69.37		
02	MANTENIMIENTO Y MAJORAMIENTO DE ELEMENTOS ESTRUCTURALES								
02.01	TRABAJOS PRELIMINARES								
02.01.01	LIMPIEZA MANUAL DEL TERRENO							281.42	m ²
		1.00	1.00	ÁREA=	281.42		281.42		
02.01.02	TRAZO, NIVELES Y REPLANTEO PRELIMINAR							281.42	m ²
		1.00	1.00	ÁREA=	281.42		281.42		
02.02	MOVIMIENTO DE TIERRAS								
02.02.01	EXCAVACIÓN MANUAL DE ZANJAS PARA DADOS							5.89	m ³
		D-1	1.00	28.00	0.50	0.50	4.20		
		Z-1	1.00	1.00	1.10	1.40	1.40		
02.02.02	REFIRME, NIVELACIÓN Y COMPACTACIÓN CON PISÓN MANUAL							139.76	m ²
		Z-1	1.00	1.00	1.10	1.10	1.21		
		D-1	1.00	28.00	0.50	0.50	7.00		
	para veredas	1.00	1.00	ÁREA=	66.43		66.43		
	vereda parte posterior de ambulancia	1.00	1.00	ÁREA=	32.04		32.04		
	en interiores	1.00	1.00	ÁREA=	33.06		33.06		
02.02.03	RELLENO COMPACTADO CON MATERIAL PROPIO							1.09	m ³
		Z-1	1.00	1.00	1.10	0.90	1.09		
02.02.04	RELLENO COMPACTADO CON APRIMADO							94.63	m ³
	para veredas	1.00	1.00	55.06	1.00	0.10	5.51		
	para piso	1.00	1.00	11.05	0.20	0.10	0.85		
	RAMPA 1 (TOPICO DE EMERGENCIAS)	1.00	1.00	ÁREA=	8.81	0.10	0.88		
	RAMPA 2 (SALA DE ESPERA)	1.00	1.00	ÁREA=	2.52	0.10	0.26		
	RAMPA 3 (VEREDA MODULO)	1.00	1.00	ÁREA=	11.06	0.10	1.11		
02.02.05	ELIMINACIÓN DE MATERIAL EXCEDENTE DPROM=5 KM							6.01	m ³
	MATERIAL PROVENIENTE DE LAS EXCAVACIONES ~25% ESP	1.25	1.00	VOLUMEN=	4.81		6.01		



REGIONAL GOVERNMENT OF SAN MARTIN
DEPARTMENT OF INFRASTRUCTURE
Mtro. Ing. Larry Segundo Lao Saavedra
RESPONSABLE DE INFRAESTRUCTURA
CIP: 244201

00122

HOJA DETALLADO DE METRADOS

PROYECTO : "SERVICIO DE MANTENIMIENTO CORRECTIVO Y ACONDICIONAMIENTO DE AMBIENTES EN EL PUESTO DE SALUD I-1 NUEVO TARAPOTO, UNGETS BELLAVISTA, REGIÓN SAN MARTÍN"

INTERVENCIÓN : PUESTO DE SALUD I-1 NUEVO TARAPOTO
UBICACIÓN : NUEVO TARAPOTO - BELLAVISTA - SAN MARTÍN
FECHA : JULIO - 2024
ESPECIALIDAD : ESTRUCTURAS



P.S. I-1 NUEVO TARAPOTO									
ÍTEM	DESCRIPCIÓN	N° DE VECES	CANT.	METRADO			PARCIAL	TOTAL	UND.
				LARGO	ANCHO	ALTO			
	MANTENIMIENTO Y/O MEJORAMIENTO DE ELEMENTOS ESTRUCTURALES								
02.03	ORILLAS DE CONCRETO SIMPLE								
02.03.01	ACONDICIONAMIENTO DE CONCRETO F'C=100 KG/CM2 PARA SOLADOS, E=6.10M							8.21	m³
		D-1	1.00	25.00	0.50	0.50	7.00		
		Z-1	1.00	1.00	1.10	1.10	1.21		
02.03.02	ACONDICIONAMIENTO DE CONCRETO F'C=145 KG/CM2 PARA FALSO PISO, E=4"							68.51	m³
			1.00	1.00	11.00	6.20	68.51		
02.03.03	ACONDICIONAMIENTO DE CONCRETO F'C=175 KG/CM2 EN VEREDAS E=0.15M, ACABADO SEMIPULIDO							11.74	m³
		veredas	1.00	1.00	ÁREA=	55.00	0.15	8.25	
		ufas de veredas	1.00	1.00	ÁREA=	0.05	68.86	3.48	
02.03.04	ENCOFRADO Y DESENCOFRADO EN VEREDAS							24.38	m³
		veredas	1.00	1.00	68.86		0.35	24.38	
02.03.05	ACONDICIONAMIENTO DE CONCRETO F'C=175 KG/CM2 PARA DADOS							3.50	m³
		D-1	1.00	28.00	0.50	0.50	3.50		
02.03.06	ACONDICIONAMIENTO DE CONCRETO F'C=175 KG/CM2 PARA RAMPAS							3.40	m³
		RAMPA 1 (TÓRICO DE EMERGENCIAS)	1.00	1.00	ÁREA=	8.81	0.15	1.32	
		RAMPA 2 (SALA DE ESPERA)	1.00	1.00	ÁREA=	2.82	0.15	0.42	
		RAMPA 3 (VEREDA MODULO)	1.00	1.00	ÁREA=	11.00	0.15	1.65	
02.03.07	ENCOFRADO Y DESENCOFRADO PARA RAMPAS							7.25	m³
		RAMPA 1 (TÓRICO DE EMERGENCIAS)	1.00	1.00	14.74		0.20	2.95	
		RAMPA 2 (SALA DE ESPERA)	1.00	1.00	5.26		0.20	1.05	
		RAMPA 3 (VEREDA MODULO)	1.00	1.00	16.24		0.20	3.25	



GOBIERNO REGIONAL DE SAN MARTÍN
SECRETARÍA REGIONAL DE OBRAS PÚBLICAS Y VIVIENDA
Mtro. Ing. Larry Segundo Lao Saavedra
RESPONSABLE DE INFRAESTRUCTURA
C.P. 256291

00123

HOJA DETALLADO DE METRADOS

PROYECTO

"SERVICIO DE MANTENIMIENTO CORRECTIVO Y ACONDICIONAMIENTO DE AMBIENTES EN EL PUESTO DE SALUD I-1 NUEVO TARAPOTO, UNGETS
BELLAVISTA, REGIÓN SAN MARTÍN"

INTERVENCIÓN : PUESTO DE SALUD I-1 NUEVO TARAPOTO
UBICACIÓN : NUEVO TARAPOTO - BELLAVISTA - SAN MARTÍN
FECHA : JULIO - 2024
ESPECIALIDAD : ESTRUCTURAS



P.3.1-1 NUEVO TARAPOTO														
ÍTEM	ELEMENTO	CONCRETO							ENCOFRADO					
	DESCRIPCIÓN	N° DE VECES	CANT.	MEDIDAS			TOTAL m³	N° DE VECES	CANT.	MEDIDAS		TOTAL m²		
				LARGO	ANCHO	ALTO				LARGO	Alto			
	MANTENIMIENTO Y/O MEJORAMIENTO DE ELEMENTOS ESTRUCTURALES													
02.04	OBRAS DE CONCRETO ARMADO													
02.04.01	ACONDICIONAMIENTO DE CONCRETO F'C=210 KG/CM2 PARA ZAPATAS DE TANQUE ELEVADO						0.48	m³						
	Z-1	1.00	1.00	1.10	1.10	0.40	0.48							
02.04.03	ACONDICIONAMIENTO DE CONCRETO F'C=210 KG/CM2 EN COLUMNAS DE TANQUE ELEVADO						0.31	m³						
	C-1	1.00	1.00	0.25	0.25	4.90	0.31							
02.04.04	ENCOFRADO Y DESENCOFRADO EN COLUMNAS DE TANQUE ELEVADO													4.90
	C-1							1.00	PERMETRO	1.00	4.90	4.90		
02.04.06	ACONDICIONAMIENTO DE CONCRETO F'C=210 KG/CM2 EN VIGAS DE TANQUE ELEVADO						0.17	m³						
	VA-1	1.00	1.00	2.75	0.25	0.25	0.17							
02.04.07	ENCOFRADO Y DESENCOFRADO EN VIGAS DE TANQUE ELEVADO													2.06
	VA-1							1.00	1.00	2.75	0.75	2.06		
02.04.09	ACONDICIONAMIENTO DE CONCRETO F'C=210 KG/CM2 EN LOSA MACIZA DE TANQUE ELEVADO						0.34	m³						
	LOSA MACIZA	1.00	1.00	1.50	1.50	0.15	0.34							
02.04.10	ENCOFRADO Y DESENCOFRADO EN LOSA MACIZA DE TANQUE ELEVADO													7.15
	LOSA MACIZA							1.00	PERIMETRO	6.00	0.15	0.90		
								1.00	4.00	1.25	1.25	6.25		
02.04.12	ACONDICIONAMIENTO DE CONCRETO F'C=175 KG/CM2 PARA MESA						0.24	m³						
	MESA TOMA DE MUESTRAS	1.00	1.00	4.06	0.60	0.10	0.24							
02.04.13	ENCOFRADO Y DESENCOFRADO EN MESA													2.84



Ing. Luis Segundo Las Salceda
RESPONSABLE DE ESTRUCTURAS
CIP: 290291

00124

HOJA DETALLADO DE METRADOS

PROYECTO

"SERVICIO DE MANTENIMIENTO CORRECTIVO Y ACONDICIONAMIENTO DE AMBIENTES EN EL PUESTO DE SALUD I-1 NUEVO TARAPOTO, UNGETS
BELLAVISTA, REGIÓN SAN MARTÍN"

INTERVENCIÓN : PUESTO DE SALUD I-1 NUEVO TARAPOTO
UBICACIÓN : NUEVO TARAPOTO - BELLAVISTA - SAN MARTÍN
FECHA : JULIO - 2024
ESPECIALIDAD : ESTRUCTURAS



P.3. I-1 NUEVO TARAPOTO														
ÍTEM	ELEMENTO		CONCRETO						ENCOFRADO					
	DESCRIPCIÓN	N° DE VECES	CANT.	MEDIDAS			TOTAL m²	N° DE VECES	CANT.	MEDIDAS			TOTAL m²	
				LARGO	ANCHO	ALTO				LARGO	Alto			
	MESA TOMA DE MUESTRAS								1.00	1.00	4.06	0.60	2.44	
									1.00	1.00	4.06	0.10	0.41	
02.05	ESTRUCTURAS METÁLICAS													
02.05.01	COLUMNA METÁLICA (CM-1) (100X100X3MM)							96.60	m					
		C-1	1.00	28.00	3.45		96.60							
02.05.02	TUBERÍA METÁLICA (TM-01) SEGÚN DISEÑO							7.00	und					
			1.00	7.00										
	DESAGREGADO DE MATERIALES													
							%DESPER							
	BRIDA SUPERIOR - TUBO RECTANGULAR LAC 50MMX75MMX3MM	2	6.34	1.05	13.31			13.31	m					
	BRIDA INFERIOR - TUBO RECTANGULAR LAC 50MMX75MMX3MM	2	6.22	1.05	13.06			13.06	m					
	MONTANTE - TUBO RECTANGULAR LAC 40MMX60MMX2MM	2	2.91	1.05	6.11			6.11	m					
	DIAGONALES - TUBO RECTANGULAR LAC 40MMX60MMX2MM	2	4.60	1.05	9.66			9.66	m					
02.05.03	CORREA TUBO RECTANGULAR METÁLICO (40X60X2mm)							334.60	m					
			2.00	7.00	23.90			334.60						
02.05	COBERTURAS													
02.05.01	COBERTURA DE ACERO ONDULADA GALVANIZADA PRE PINTADO ROJO E=0.23MM Ó SIMILAR							305.44	m2					
	COBERTURA	1.00	1.00	23.90	12.78			305.44						
02.05.02	TIMPANO DE CALAMINA TRASLUCIDA							21.10	m2					



Ing. Luis Segundo Las Salceda
RESPONSABLE DE ESTRUCTURAS
CIP: 290291

00125

HOJA DETALLADO DE METRADOS

PROYECTO "SERVICIO DE MANTENIMIENTO CORRECTIVO Y ACONDICIONAMIENTO DE AMBIENTES EN EL PUESTO DE SALUD I-1 NUEVO TARAPOTO, UNGETS
BELLAVISTA, REGIÓN SAN MARTÍN"

INTERVENCIÓN : PUESTO DE SALUD I-1 NUEVO TARAPOTO
UBICACIÓN : NUEVO TARAPOTO - BELLAVISTA - SAN MARTÍN
FECHA : JULIO - 2024
ESPECIALIDAD : ESTRUCTURAS



P.S. I-1 NUEVO TARAPOTO												
ÍTEM	ELEMENTO	CONCRETO						ENCOFRADO				
	DESCRIPCIÓN	N° DE VECES	CANT.	MEDIDAS			TOTAL m³	N° DE VECES	CANT.	MEDIDAS		TOTAL m²
				LARGO	ANCHO	ALTO				LARGO	A(®)	
	TIMPANOS	2.00	1.00	AREA=	10.55		21.10					
02.05.03	CUBRERA DE CALAMINA DE ACERO PRE PINTADO ROJO, E=0.23MM						23.90	m				
		1.00	1.00	23.90			23.90					



REGIONAL GOVERNMENT OF SAN MARTIN
Huallaga Central
Mtro. Ing. Luis Segundo Lao Saevedra
REGIONAL GOVERNMENT OF SAN MARTIN
Huallaga Central

00126

HOJA DETALLADO DE METRADOS

PROYECTO: "SERVICIO DE MANTENIMIENTO CORRECTIVO Y ACONDICIONAMIENTO DE AMBIENTES EN EL PUESTO DE SALUD LT. NUEVO TAMPOTO, UNIDAD BELLAVISTA, REGIÓN SAN MARTÍN"

INTERVENCIÓN: PUESTO DE SALUD LT. NUEVO TAMPOTO

UBICACIÓN: NUEVO TAMPOTO, BELLAVISTA, SAN MARTÍN

FECHA: JULIO 2024

ESPECIALIDAD: ESTRUCTURAL



ITEM	DESCRIPCION	N°	P.S. LT. NUEVO TAMPOTO										TOTAL (M)
			N° DE VIGAS	CANT.	LONG. (M)	4	1/2"	3/4"	1"	1 1/2"	2"	TOTAL (M)	
	MANTENIMIENTO DE LA ESTRUCTURA DEL TAMPITO												
0001	ACERO P+ALAM. RECIPO PARA DIFUSIÓN DE TANGUE ELIMINADO												15.00
	ACERO HORIZONTAL	10	1.00	1.00	0.80	0.80				0.80		0.80	
	ACERO VERTICAL	10	1.00	1.00	0.80	0.80				0.80		0.80	
0002	ACERO P+ALAM. RECIPO EN COLUMNAS DE TANGUE ELIMINADO												87.76
	ACERO PRINCIPAL	10	1.00	0.50	0.80	0.80				0.80		0.80	
	ESTRIBOS	300	1.00	30.00	1.20	0.80				0.80		0.80	
0003	ACERO P+ALAM. RECIPO EN VIGA DE TANGUE ELIMINADO												26.00
	ACERO PRINCIPAL	10	0.50	0.50	1.70	0.80				1.80		1.80	
	ESTRIBOS	300	1.00	27.00	1.20	0.80				0.80		0.80	
0004	ACERO P+ALAM. RECIPO EN LOSA MACIZA DE TANGUE ELIMINADO												12.70
	LOSA MACIZA	300	0.50	0.50	1.42	0.80				0.80		0.80	
0005	ACERO P+ALAM. RECIPO EN VIGA												14.70
	ACERO PRINCIPAL	300	1.00	0.50	0.80	0.80				0.80		0.80	
	ESTRIBOS	300	1.00	20.00	0.80	0.80				0.80		0.80	



COORDINADOR DE SERVICIOS DE SALUD
SAN MARTÍN
Mtro. Ing. Lairy Segundo Lazo Saavedra
RESPONSABLE DE LA REALIZACIÓN
C.P. 236291

00127

HOJA RESUMEN DE METRADOS ARQUITECTURA

"SERVICIO DE MANTENIMIENTO CORRECTIVO Y ACONDICIONAMIENTO DE AMBIENTES EN
EL PUESTO DE SALUD I-1 NUEVO TARAPOTO, UNGETS BELLAVISTA,
REGIÓN SAN MARTÍN"

PROYECTO :
INTERVENCIÓN : PUESTO DE SALUD I-1 NUEVO TARAPOTO
UBICACIÓN : NUEVO TARAPOTO - BELLAVISTA - SAN MARTÍN
FECHA : JULIO - 2024
ESPECIALIDAD : ARQUITECTURA



P.S. I-1 NUEVO TARAPOTO

CÓDIGO DE PARTIDA	DESCRIPCIÓN DE LA PARTIDA	Total	UND.
03	MANTENIMIENTO Y MEJORAMIENTO DE ELEMENTOS NO ESTRUCTURALES (ARQUITECTURA)		
03.01	MUROS Y TABIQUES DE ALBANILERÍA		
03.01.01	MURO DE CANTO CILADRILLO MACIZO TIPO IV (8x13x24CM), MORTERO C/A=1:4	1.92	m2
03.01.02	TABQUERIA CON SISTEMA DRYWAL DOBLE CARA C/FIBROCEMENTO DE e=12mm	146.15	m2
03.01.03	TABQUERIA CON SISTEMA DRYWAL DOBLE CARA C/FIBROCEMENTO RESISTENTE A LA HUMEDAD DE e=12mm	183.14	m2
03.02	REVOQUES, ENLUCIDOS Y DERRAMES		
03.02.01	TARRAJEO EN INTERIORES		
03.02.01.01	TARRAJEO EN MUROS INTERIORES E=1.5 CM, C/A=1:4	3.20	m2
03.03	CIELORRASOS Y FALSO CIELORRASOS		
03.03.01	FALSO CIELORRASO CON EL SISTEMA DE CONSTRUCCIÓN EN SECO		
03.03.01.01	FALSO CIELORRASO CON PLANCHAS DE FIBROCEMENTO E=4mm INC. PERFILES DE ALUMINIO	276.98	m2
03.04	PISOS Y PAVIMENTOS		
03.04.01	CONTRAPISOS		
03.04.01.01	CONTRAPISO DE 40MM.	254.76	m2
03.04.02	PISOS		
03.04.02.01	PISO DE CERAMICO ANTIDESLIZANTE 45X45CM	14.17	m2
03.04.02.02	PISO DE PORCELANATO 60X60CM DE ALTO TRÁNSITO COLOR BLANCO HUMO	192.19	m2
03.04.03	PISO DE CONCRETO		
03.04.03.01	PISO TERMINADO DE CONCRETO E = 5 CM, SEMIPULIDO Y BRUNADO	23.52	m2
03.05	ZOCALOS Y CONTRAZOCALOS		
03.05.01	ZOCALOS		
03.05.01.01	ZOCALO DE CERAMICO DE 45X45CM	35.55	m2
03.05.01.02	ZOCALO DE PORCELANATO 60X60CM	33.40	m2
03.05.02	CONTRAZOCALOS		
03.05.02.01	CONTRAZOCALO DE PORCELANATO 60X60CM; H=0.10 m	148.40	m
03.06	CARPINTERÍA DE MADERA		
03.06.01	PUERTAS		
03.06.01.01	REPOSICIÓN DE PUERTA METALICA INC. CHAPA 3 GOLPES Y ACCESORIOS DE FIJACIÓN, (DOS HOJAS) P-1 (1.50x2.50m)	2.00	und.
03.06.01.02	REPOSICIÓN DE PUERTA DE MADERA CONTRAPLACADA INC. CHAPA TIPO PERILLA Y ACCESORIOS DE FIJACIÓN, SOBRELUZ CON MARCO DE MADERA Y LAMINA DE MALLA MOSQUITERO P-2 (1.50x2.50m)	8.00	und.
03.06.01.03	REPOSICIÓN DE PUERTA DE MADERA CONTRAPLACADA INC. CHAPA TIPO PERILLA Y ACCESORIOS DE FIJACIÓN, SOBRELUZ CON MARCO DE MADERA Y LAMINA DE MALLA MOSQUITERO P-3 (1.20x2.50m)	1.00	und.
03.06.01.04	REPOSICIÓN DE PUERTA VAIVEN DE MADERA CONTRAPLACADA CON ACCESORIOS DE FIJACIÓN, P-4 (1.20x2.10m)	1.00	und.
03.06.01.05	REPOSICIÓN DE PUERTA DE POLICARBONATO INC. CHAPA TIPO PERILLA Y ACCESORIOS DE FIJACIÓN, P-5 (0.80x2.20m)	1.00	und.
03.06.01.06	REPOSICIÓN DE PUERTA DE POLICARBONATO INC. CHAPA TIPO PERILLA Y ACCESORIOS DE FIJACIÓN, P-6 (0.70x2.20m)	4.00	und.
03.06.02	VENTANAS		
03.06.02.01	REPOSICIÓN DE VENTANA CON MARCO DE MADERA Y LAMINA DE MALLA MOSQUITERO PROTECTOR METÁLICO CON FIERRO LISO DE 1/2" DIVISIÓN CADA 0.10 cm V-1 (1.50x1.50m)	7.00	und.
03.06.02.02	REPOSICIÓN DE VENTANA CON MARCO DE ALUMINIO Y VIDRIO CRUDO FUO TRANSPARENTE e=4mm SISTEMA TIPO NOVA V-2 (1.50x1.50m)	4.00	und.
03.06.02.03	REPOSICIÓN DE VENTANA CON MARCO DE ALUMINIO Y VIDRIO CRUDO FUO TRANSPARENTE e=4mm CON DESPENSÁ PARA MEDICAMENTOS V-3 (1.50x1.50m)	1.00	und.
03.06.02.04	REPOSICIÓN DE VENTANA CON MARCO DE ALUMINIO Y VIDRIO CRUDO FUO TRANSPARENTE e=4mm SISTEMA TIPO NOVA V-4 (1.50x1.50m)	2.00	und.
03.06.02.05	REPOSICIÓN DE VENTANA CON MARCO DE MADERA Y LAMINA DE MALLA MOSQUITERO PROTECTOR METÁLICO CON FIERRO LISO DE 1/2" DIVISIÓN CADA 0.10 cm V-5 (0.80x0.50m)	1.00	und.
03.06.02.06	REPOSICIÓN DE VENTANA CON MARCO DE ALUMINIO Y VIDRIO CRUDO FUO TRANSPARENTE e=4mm SISTEMA TIPO NOVA V-6 (0.70x0.50m)	1.00	und.
03.07	PINTURA		
03.07.01	CIELORRASOS, MUROS, CONTRAZOCALOS Y OTROS		
03.07.01.01	PINTURA LATEX CIELORRASO INTERIOR Y EXTERIOR, 2 MANOS	276.73	m2



Mtro. Ing. Larry Segundo Lao Saavedra
RESPONSABLE DE ARQUITECTURA

00128

HOJA RESUMEN DE METRADOS ARQUITECTURA

"SERVICIO DE MANTENIMIENTO CORRECTIVO Y ACONDICIONAMIENTO DE AMBIENTES EN
EL PUESTO DE SALUD I-1 NUEVO TARAPOTO, UNGETS BELLAVISTA,
REGIÓN SAN MARTÍN"

PROYECTO :
INTERVENCION : PUESTO DE SALUD I-1 NUEVO TARAPOTO
UBICACIÓN : NUEVO TARAPOTO - BELLAVISTA - SAN MARTÍN
FECHA : JULIO - 2024
ESPECIALIDAD : ARQUITECTURA



P.S. I-1 NUEVO TARAPOTO

CÓDIGO DE PARTIDA	DESCRIPCIÓN DE LA PARTIDA	Total	UND.
03.07.01.02	PINTURA LATEX ACABADO MATE EN MUROS INTERIORES Y EXTERIORES, 2 MANOS	727.47	m2
03.06	VARIOS, LIMPIEZA DE OBRA		
03.06.01	REPOSICIÓN DE LETRERO ROTULADO DE AMBIENTES	16.00	und.
03.06.02	REPOSICIÓN DE SEÑALÉTICA DE SEGURIDAD	38.00	und.
03.06.03	MANTENIMIENTO DE LETRERO LUMINOSO	1.00	und.
03.06.04	LIMPIEZA FINAL DE OBRA	281.42	m2



OFICINA DE GESTIÓN DE SERVICIOS DE SALUD HUALLAGA CENTRAL
Mtro. Ing. Lázaro Segundo Lao Saavedra
RESPONSABLE DE REGISTRO Y CLASIFICACIÓN

00129

HOJA DETALDO DE METRADOS ARQUITECTURA

"SERVICIO DE MANTENIMIENTO CORRECTIVO Y ACONDICIONAMIENTO DE AMBIENTES EN EL PUESTO DE SALUD I-1 NUEVO TARAPOTO, UNGETS BELLAVISTA, REGIÓN SAN MARTÍN"

IOARR :

INTERVENCIÓN : PUESTO DE SALUD I-1 NUEVO TARAPOTO
UBICACIÓN : NUEVO TARAPOTO - BELLAVISTA - SAN MARTÍN
FECHA : JULIO 2024
ESPECIALIDAD : ARQUITECTURA



P.S. I-1 NUEVO TARAPOTO

CÓDIGO DE PARTIDA	DESCRIPCIÓN DE LA PARTIDA	MEDIDAS					Total	UND.
		Cant.	Largo	Ancho	Altura	Sub Total		
03	MANTENIMIENTO Y MEJORAMIENTO DE ELEMENTOS NO ESTRUCTURALES (ARQUITECTURA)							
03.01	MUROS Y TABIQUE DE ALBAÑILERÍA							
03.01.01	MURO DE CANTO CILINDRILLO MACIZO TIPO IV (8x19x24CM); MORTERO C/A1:4	4.00	0.00		0.00	1.92	1.92	m2
03.01.02	TABICQUERIA CON SISTEMA DRYWAL DOBLE CARA C/FIBROCEMENTO DE e=12mm						146.15	m2
	EJE 2-2 (entre AyB)	1.00	3.01		3.00	11.43		
	EJE 2-2 (entre ByC)	1.00	2.12		3.00	6.36		
	EJE 2-2 (entre CyD)	1.00	3.01		3.00	11.43		
	EJE paralelo 3-3 (entre CyD)	1.00	4.02		3.00	12.06		
	EJE 4-4 (entre AyB)	1.00	3.01		3.00	11.43		
	EJE 5-5 (entre AyB)	1.00	3.01		3.00	11.43		
	EJE 5-5 (entre CyD)	1.00	3.01		3.00	11.43		
	EJE 6-6 (entre AyB)	1.00	3.01		3.00	11.43		
03.03.03	P-6	1.00	3.01		3.00	11.43		
03.03.03.01	P-3	1.00	3.04		3.00	9.12		
	EJE B-B (entre AyB)	1.00	3.31		3.00	9.93		
	EJE B-B (entre CyD)	1.00	3.31		3.00	9.93		
	EJE C-C (entre AyB)	1.00	3.50		3.00	10.50		
	EJE C-C (entre CyD)	1.00	3.50		3.00	10.50		
	EJE C-C (entre AyB)	1.00	1.54		3.00	4.62		
	EJE C-C (entre CyD)	1.00	3.31		3.00	9.93		
	EJE C-C (entre AyB)	1.00	3.31		3.00	9.93		
	EJE C-C (entre CyD)	1.00	2.14		3.00	6.42		
	EJE paralelo C-C (entre AyB)	1.00	2.11		3.00	6.33		
	DE RESTA EL AREA+ DE VANGOS							
1.0	VENTANAS							
	V-2	-1.00		1.50	1.50	-2.25		
	V-3	-1.00		1.50	1.50	-2.25		
	V-4	-1.00		1.50	6.50	-6.75		
	PUERTAS							
	P-3	-0.00		1.00	2.50	-2.50		
	P-3	-1.00		1.20	2.50	-3.00		
	P-4	-1.00		1.20	2.10	-2.52		
	P-5	-1.00		0.00	2.20	-1.70		
	P-6	-2.00		0.70	2.20	-3.08		
03.01.03	TABICQUERIA CON SISTEMA DRYWAL DOBLE CARA C/FIBROCEMENTO RESISTENTE A LA HUMEDAD DE e=12mm						183.14	m2
	EJE 1-1 (entre AyB)	1.00	3.01		3.00	11.43		
	EJE 1-1 (entre ByC)	1.00	2.12		3.00	6.36		
	EJE 1-1 (entre CyD)	1.00	3.01		3.00	11.43		
	EJE 7-7 (entre AyB)	1.00	3.01		3.00	11.43		
	EJE 7-7 (entre ByC)	1.00	2.12		3.00	6.36		
	EJE 7-7 (entre CyD)	1.00	3.01		3.00	11.43		
	EJE paralelo 1-1	1.00	3.89		3.00	11.67		
	EJE A-A (entre 1y2)	1.00	3.50		3.00	10.50		
	EJE A-A (entre 2y3)	1.00	3.04		3.00	9.12		
	EJE A-A (entre 3y4)	1.00	3.17		3.00	9.51		
	EJE A-A (entre 4y5)	1.00	3.31		3.00	9.93		
	EJE A-A (entre 5y6)	1.00	3.31		3.00	9.93		
	EJE A-A (entre 6y7)	1.00	4.14		3.00	12.42		
	EJE D-D (entre 1y2)	1.00	3.50		3.00	10.50		
	EJE D-D (entre 2y3)	1.00	3.04		3.00	9.12		
	EJE D-D (entre 3y4)	1.00	3.17		3.00	9.51		
	EJE D-D (entre 4y5)	1.00	3.31		3.00	9.93		
	EJE D-D (entre 5y6)	1.00	3.31		3.00	9.93		
	EJE D-D (entre 6y7)	1.00	4.14		3.00	12.42		
	EJE B-B (entre 6y7)	1.00	4.14		3.00	12.42		
	EJE paralelo B-B (entre 6y7)	1.00	2.24		3.00	6.72		
	EJE paralelo C-C (entre 6y7)	1.00	2.00		3.00	6.00		
	DE RESTA EL AREA+ DE VANGOS							
	VENTANAS							
	V-1	-2.00		1.50	1.50	-15.75		
	V-2	-2.00		1.50	1.50	-6.75		
	V-3	-1.00		1.50	0.50	-6.75		
	V-4	-1.00		0.50	0.50	-0.40		
	V-6	-2.00		0.70	0.50	-6.70		
	PUERTAS							
	P-1	-2.00		1.30	2.50	-7.50		
	P-6	-2.00		0.70	2.20	-3.08		
03.02	REVOQUES, ENLUCIDOS Y DERRAMES							
03.02.01	TARRAJEO EN INTERIORES							
03.02.01.01	TARRAJEO EN MUROS INTERIORES E=1.5 CM; C/A1:4	8.00	0.00	0.00		2.00	3.20	m2
		4.00	0.00	0.10		0.32		
03.03	CIELORRASOS Y FALSO CIELORRASOS							
03.03.01	FALSO CIELORRASO CON EL SISTEMA DE CONSTRUCCION EN SECO							



Atestado por el Sr. Luis Segundo Lazo Lazo
Mtro. Ing. Luis Segundo Lazo Lazo
RESPONSABLE DEL PROYECTO
C.P. 74137

OFICINA DE GESTIÓN DE SERVICIOS DE SALUD HUALLAGA CENTRAL
ADJUDICACIÓN SIMPLIFICADA N° 36-2024-OGESS-HC/CS-1 - BASES INTEGRADAS

00130

HOJA DETALDO DE METRADOS ARQUITECTURA

"SERVICIO DE MANTENIMIENTO CORRECTIVO Y ACONDICIONAMIENTO DE AMBIENTES EN EL PUESTO DE SALUD I-1 NUEVO TARAPOTO, UNGETS BELLAVISTA, REGIÓN SAN MARTÍN"

IOARR :

INTERVENCIÓN : PUESTO DE SALUD I-1 NUEVO TARAPOTO
UBICACIÓN : NUEVO TARAPOTO - BELLAVISTA - SAN MARTÍN
FECHA : JULIO 2024
ESPECIALIDAD : ARQUITECTURA



P.S. I-1 NUEVO TARAPOTO

CÓDIGO DE PARTIDA	DESCRIPCIÓN DE LA PARTIDA	MEDIDAS					Total	UND.
		Cant.	Largo	Ancho	Altura	Sub Total		
03.01.01	FALSO CIELO RASO CON PLANCHAS DE FIBROCEMENTO E=4mm INC. PERFILES DE ALUMINIO						276.98	m2
	TOPICO DE EMERGENCIAS	1.00	AREA*	21.18		21.18		
	CONSULTORIO OBSTETRICIA	1.00	AREA*	19.35		19.35		
	SS.HH.1	1.00	AREA*	4.21		4.21		
	CONSULTORIO MEDICO	1.00	AREA*	12.54		12.54		
	CUARTO DE LIMPIEZA	1.00	AREA*	12.54		12.54		
	ALMACEN	1.00	AREA*	15.64		15.64		
	PASADIZO	1.00	AREA*	32.10		32.10		
	CADENA DE FRIO	1.00	AREA*	13.21		13.21		
	FARMACIA	1.00	AREA*	17.52		17.52		
	ADMISION Y TRIAJE	1.00	AREA*	18.72		18.72		
	CONSULTORIO ENFERMERIA	1.00	AREA*	12.54		12.54		
	TOMA DE MUESTRA	1.00	AREA*	14.46		14.46		
	SS.HH.3	1.00	AREA*	2.58		2.58		
	SS.HH.2	1.00	AREA*	2.64		2.64		
	EN EXTERIORES	2.00		21.20	1.15	45.76		
	EN EXTERIORES	2.00		12.43	1.15	28.59		
03.04	PISOS Y PAVIMENTOS							
03.04.01	CONTRAPISO						214.78	m2
03.04.01.01	CONTRAPISO DE 40MM	1.00	AREA*	214.78		214.78		
03.04.02	PISOS						14.17	m2
03.04.02.01	PISO DE CERAMICO ANTIDESLIZANTE 45X45CM							
	SS.HH.1	1.00	AREA*	4.21		4.21		
	SS.HH.3	1.00	AREA*	2.58		2.58		
	SS.HH.2	1.00	AREA*	2.64		2.64		
	SS.HH. EXTERIOR	1.00	AREA*	4.73		4.73		
03.04.02.02	PISO DE PORCELANATO 60X90CM DE ALTO TRANSITO COLOR BLANCO HUMO						192.19	m2
	TOPICO DE EMERGENCIAS	1.00	AREA*	22.18		22.18		
	CONSULTORIO OBSTETRICIA	1.00	AREA*	20.35		20.35		
	CONSULTORIO MEDICO	1.00	AREA*	12.54		12.54		
	CUARTO DE LIMPIEZA	1.00	AREA*	12.54		12.54		
	ALMACEN	1.00	AREA*	15.64		15.64		
	PASADIZO	1.00	AREA*	32.10		32.10		
	CADENA DE FRIO	1.00	AREA*	13.21		13.21		
	FARMACIA	1.00	AREA*	17.52		17.52		
	ADMISION Y TRIAJE	1.00	AREA*	18.72		18.72		
	CONSULTORIO ENFERMERIA	1.00	AREA*	12.54		12.54		
	TOMA DE MUESTRA	1.00	AREA*	14.46		14.46		
03.04.03	PISO DE CONCRETO						23.52	m2
03.04.03.01	PISO TERMINADO DE CONCRETO E = 5 CM. SEMIPULIDO Y BRUNADO							
	SALA DE ESPERA	1.00	AREA*	23.52		23.52		
03.05	ZOCALOS Y CONTRAZOCALOS							
03.05.01	ZOCALOS						35.58	m2
03.05.01.01	ZOCALO DE CERAMICO DE 45X45CM							
	SS.HH.1	1.00	7.73		1.80	13.91		
	SS.HH.3	1.00	6.56		1.80	10.87		
	SS.HH.2	1.00	5.98		1.80	10.76		
	ZOCALO DE PORCELANATO 60X90CM						33.48	m2
	TOPICO DE EMERGENCIAS	1.00	15.67	1.80		28.21		
	LABORATORIO	1.00	5.66	0.80		3.40		
	LAVATORIOS	5.00	0.80	0.80		1.80		
03.05.01.02	CONTRAZOCALOS						148.48	m
03.05.01.02.01	CONTRAZOCALO DE PORCELANATO 60X90CM; H=5.18 m							
	CONSULTORIO OBSTETRICIA	1.00	PERIMETRO*	17.88		17.88		
	CONSULTORIO MEDICO	1.00	PERIMETRO*	13.25		13.25		
	CUARTO DE LIMPIEZA	1.00	PERIMETRO*	13.25		13.25		
	ALMACEN	1.00	PERIMETRO*	14.90		14.90		
	PASADIZO	1.00	PERIMETRO*	24.72		24.72		
	CADENA DE FRIO	1.00	PERIMETRO*	13.37		13.37		
	FARMACIA	1.00	PERIMETRO*	14.67		14.67		
	ADMISION Y TRIAJE	1.00	PERIMETRO*	13.61		13.61		
	CONSULTORIO ENFERMERIA	1.00	PERIMETRO*	13.31		13.31		
	TOMA DE MUESTRA	1.00	PERIMETRO*	9.58		9.58		
03.06	CARPINTERIA DE MADERA							
03.06.01	PUERTAS						2.00	und.
03.06.01.01	REPOSICIÓN DE PUERTA METALICA INC.CHAPA 3 GOLPES Y ACCESORIOS DE FIJACIÓN, (DOS HOJAS) P-1 (1.26x2.50m)	P-1	1.00			2.00		
03.06.01.02	REPOSICIÓN DE PUERTA DE MADERA CONTRAPLACADA INC.CHAPA TIPO PERILLA Y ACCESORIOS DE FIJACIÓN, SOBRELIZ CON MARCO DE MADERA Y LAMINA DE MALLA MOSQUETERO P-2 (1.86x2.50m)	P-2	1.00			8.00		



Micro Ing. Luis Segundo Lazo Jaramilla
REGISTRADO EN INGENIERIA DE INFRASTRUCTURA
CIP 146201

00131

HOJA DETALADO DE METRADOS ARQUITECTURA

"SERVICIO DE MANTENIMIENTO CORRECTIVO Y ACONDICIONAMIENTO DE AMBIENTES EN EL PUESTO DE SALUD I-1 NUEVO TARAPOTO, UNGETS BELLAVISTA, REGIÓN SAN MARTÍN"

IOARR :

INTERVENCIÓN : PUESTO DE SALUD I-1 NUEVO TARAPOTO
UBICACIÓN : NUEVO TARAPOTO - BELLAVISTA - SAN MARTÍN
FECHA : JULIO 2024
ESPECIALIDAD : ARQUITECTURA



P.S. I-1 NUEVO TARAPOTO

CÓDIGO DE PARTIDA	DESCRIPCIÓN DE LA PARTIDA	MEDIDAS					Total	UND.
		Cant.	Largo	Ancho	Altura	Sub Total		
03.06.01.03	REPOSICIÓN DE PUERTA DE MADERA CONTRAPLACADA INC.CHAPA TIPO PERILLA Y ACCESORIOS DE FIJACIÓN, SOBRELUZ CON MARCO DE MADERA Y LAMINA DE MALLA MOSQUETERO P-3 (1.20x2.50m)						1.00	und.
	P-3	1.00				1.00		
03.06.01.04	REPOSICIÓN DE PUERTA VAIVEN DE MADERA CONTRAPLACADA CON ACCESORIOS DE FIJACIÓN, P-4 (1.20x2.10m)						1.00	und.
	P-4	1.00				1.00		
03.06.01.05	REPOSICIÓN DE PUERTA DE POLICARBONATO INC.CHAPA TIPO PERILLA Y ACCESORIOS DE FIJACIÓN, P-5 (0.80x2.20m)						1.00	und.
	P-5	1.00				1.00		
03.06.01.06	REPOSICIÓN DE PUERTA DE POLICARBONATO INC.CHAPA TIPO PERILLA Y ACCESORIOS DE FIJACIÓN, P-6 (0.70x2.20m)						4.00	und.
	P-6	1.00				4.00		
03.06.02	VENTANAS							
03.06.02.01	REPOSICIÓN DE VENTANA CON MARCO DE MADERA Y LAMINA DE MALLA MOSQUETERO PROTECTOR METÁLICO CON FIERRO LISO DE 1/2" DIVISIÓN CADA 9.10 cm V-1 (1.20x1.50m)						7.00	und.
	V-1	1.00				7.00		
03.06.02.02	REPOSICIÓN DE VENTANA CON MARCO DE ALUMINIO Y VIDRIO CRUDO FIJO TRANSPARENTE e=4mm SISTEMA TIPO NOVA V-2 (1.50x0.50m)						4.00	und.
	V-2	1.00				4.00		
03.06.02.03	REPOSICIÓN DE VENTANA CON MARCO DE ALUMINIO Y VIDRIO CRUDO FIJO TRANSPARENTE e=4mm CON DESPENSA PARA MEDICAMENTOS V-3 (1.50x1.50m)						1.00	und.
	V-3	1.00				1.00		
03.06.02.04	REPOSICIÓN DE VENTANA CON MARCO DE ALUMINIO Y VIDRIO CRUDO FIJO TRANSPARENTE e=4mm SISTEMA TIPO NOVA V-4 (1.50x0.50m)						2.00	und.
	V-4	1.00				2.00		
	REPOSICIÓN DE VENTANA CON MARCO DE MADERA Y LAMINA DE MALLA MOSQUETERO PROTECTOR METÁLICO CON FIERRO LISO DE 1/2" DIVISIÓN CADA 9.10 cm V-5 (0.80x0.50m)						1.00	und.
	V-5	1.00				1.00		
	REPOSICIÓN DE VENTANA CON MARCO DE ALUMINIO Y VIDRIO CRUDO FIJO TRANSPARENTE e=4mm SISTEMA TIPO NOVA V-6 (0.70x0.50m)						1.00	und.
	V-6	1.00				1.00		
03.07	PINTURA							
03.07.01	DECOLORASOS, MUROS, CONTRAZOCALOS Y OTROS							
03.07.01.01	PINTURA LATEX EN DECOLORASO INTERIOR Y EXTERIOR, 2 MANOS						276.73	m2
	TOPICO DE EMERGENCIAS	1.00	AREA*	21.18		21.18		
	CONSULTORIO OBSTETRICIA	1.00	AREA*	19.35		19.35		
	SSHH 1	1.00	AREA*	4.21		4.21		
	CONSULTORIO MEDICO	1.00	AREA*	12.54		12.54		
	CUARTO DE LIMPIEZA	1.00	AREA*	12.54		12.54		
	ALMACEN	1.00	AREA*	15.04		15.04		
	PASADIZO	1.00	AREA*	32.10		32.10		
	CAJENA DE FRIO	1.00	AREA*	13.21		13.21		
	FARMACIA	1.00	AREA*	17.92		17.92		
	ADMISION Y TRIAJE	1.00	AREA*	16.72		16.72		
	CONSULTORIO ENFERMERIA	1.00	AREA*	12.54		12.54		
	TOMA DE MUESTRA	1.00	AREA*	3.20		3.20		
	LABORATORIO	1.00	AREA*	11.01		11.01		
	SSHH 3	1.00	AREA*	2.55		2.55		
	SSHH 2	1.00	AREA*	2.64		2.64		
	EN EXTERIORES	2.00	21.20	1.15		48.76		
	EN EXTERIORES	2.00	12.43	1.15		28.58		
03.07.01.02	PINTURA LATEX ACABADO MATE EN MUROS INTERIORES Y EXTERIORES, 2 MANOS						727.47	m2
	EJE 2-2 (entre AxB)	2.00	3.91		3.00	22.95		
	EJE 2-2 (entre BxC)	2.00	2.12		3.00	12.72		
	EJE 2-2 (entre CxD)	2.00	3.91		3.00	22.95		
	EJE pasadizo 3-3 (entre CxD)	2.00	4.02		3.00	24.12		
	EJE pasadizo 3-3 (entre CxD)	2.00	3.91		3.00	22.95		
	EJE 4-4 (entre AxB)	2.00	3.91		3.00	22.95		
	EJE 5-5 (entre AxB)	2.00	3.91		3.00	22.95		
	EJE 5-5 (entre CxD)	2.00	3.91		3.00	22.95		
	EJE 6-6 (entre AxB)	2.00	3.91		3.00	22.95		
	EJE 6-6 (entre CxD)	2.00	3.91		3.00	22.95		
	EJE B-B (entre 2y3)	2.00	3.04		3.00	18.24		
	EJE B-B (entre 3y4)	2.00	3.17		3.00	19.02		
	EJE B-B (entre 4y5)	2.00	3.31		3.00	19.86		
	EJE B-B (entre 5y6)	2.00	3.31		3.00	19.86		
	EJE C-C (entre 1y2)	2.00	3.50		3.00	21.00		
	EJE C-C (entre 2y3)	2.00	3.04		3.00	18.24		
	EJE C-C (entre 3y4)	2.00	1.54		3.00	9.24		
	EJE C-C (entre 4y5)	2.00	3.31		3.00	19.86		



El presente documento es una copia digitalizada de un original firmado por el responsable de la obra, quien garantiza la veracidad de los datos y la conformidad de los trabajos con lo especificado en el proyecto.

00132

HOJA DETALALDO DE METRADOS ARQUITECTURA

"SERVICIO DE MANTENIMIENTO CORRECTIVO Y ACONDICIONAMIENTO DE AMBIENTES EN EL PUESTO DE SALUD I-1 NUEVO TARAPOTO, UNGETS BELLAVISTA, REGIÓN SAN MARTÍN"

IOARR :

INTERVENCIÓN : PUESTO DE SALUD I-1 NUEVO TARAPOTO
UBICACIÓN : NUEVO TARAPOTO - BELLAVISTA - SAN MARTÍN
FECHA : JULIO 2024
ESPECIALIDAD : ARQUITECTURA



P.S. I-1 NUEVO TARAPOTO

CÓDIGO DE PARTIDA	DESCRIPCIÓN DE LA PARTIDA	MEDIDAS					Total	UND.
		Cant.	Largo	Ancho	Altura	Sub Total		
	EJE C-C (entre Ey6)	2.00	3.31		3.00	19.86		
	EJE C-C (entre Ey7)	2.00	2.14		3.00	12.84		
	EJE paralelo C-C (entre Ey7)	2.00	2.11		3.00	12.06		
	SE RESTA EL ÁREA DE VENTANA							
	VENTANA							
	V-1	-2.00		1.50	1.50	-4.50		
	V-2	-2.00		1.50	1.50	-4.50		
	V-4	-2.00		1.50	0.50	-1.50		
	PUEBTAS							
	P-3	-19.00		1.00	2.50	-47.50		
	P-3	-2.00		1.00	2.50	-5.00		
	P-4	-2.00		1.00	2.10	-4.20		
	P-3	-2.00		0.80	2.20	-4.40		
	P-4	-4.00		0.70	2.20	-8.80		
	EJE 1-1 (entre Ay6)	2.00	3.81		3.00	22.86		
	EJE 1-1 (entre ByC)	2.00	2.12		3.00	12.72		
	EJE 1-1 (entre CyD)	2.00	3.81		3.00	22.86		
	EJE 7-7 (entre Ay6)	2.00	3.81		3.00	22.86		
	EJE 7-7 (entre ByC)	2.00	2.12		3.00	12.72		
	EJE 7-7 (entre CyD)	2.00	3.81		3.00	22.86		
	EJE paralelo 7-7	2.00	3.89		3.00	23.34		
	EJE A-A (entre 1y2)	2.00	3.50		3.00	21.00		
	EJE A-A (entre 2y3)	2.00	3.04		3.00	18.24		
	EJE A-A (entre 3y4)	2.00	3.17		3.00	19.02		
	EJE A-A (entre 4y5)	2.00	3.31		3.00	19.86		
	EJE A-A (entre 5y6)	2.00	3.31		3.00	19.86		
	EJE A-A (entre Ey7)	2.00	4.14		3.00	24.84		
	EJE D-D (entre 1y2)	2.00	3.50		3.00	21.00		
	EJE D-D (entre 2y3)	2.00	3.04		3.00	18.24		
	EJE D-D (entre 3y4)	2.00	3.17		3.00	19.02		
	EJE D-D (entre 4y5)	2.00	3.31		3.00	19.86		
	EJE D-D (entre 5y6)	2.00	3.31		3.00	19.86		
	EJE D-D (entre Ey7)	2.00	4.14		3.00	24.84		
	EJE S-S (entre Ey7)	2.00	4.14		3.00	24.84		
	EJE paralelo S-S (entre Ey7)	2.00	2.24		3.00	13.44		
	EJE paralelo C-C (entre Ey7)	2.00	2.00		3.00	12.00		
	SE RESTA EL ÁREA DE VENTANA							
	VENTANA							
	V-1	-14.00		1.50	1.50	-31.50		
	V-2	-6.00		1.50	1.50	-13.50		
	V-4	-2.00		1.50	0.50	-1.50		
	V-3	-2.00		0.80	0.50	-0.80		
	V-4	-4.00		0.70	0.50	-1.40		
	PUEBTAS							
	P-1	-4.00		1.50	2.50	-15.00		
	P-4	-4.00		0.70	2.20	-8.80		
	BAÑO EXTERIOR	1.00	ÁREA	49.57		49.57		
03.08	VARIOS, LIMPIEZA DE OBRA							
03.08.01	REPOSICIÓN DE LETRERO ROTULADO DE AMBIENTES	1.00				10.00	10.00	und.
03.08.02	REPOSICIÓN DE SEÑALÉTICA DE SEGURIDAD	1.00				30.00	30.00	und.
	MANTENIMIENTO DE LETRERO LUMINOSO	1.00				1.00	1.00	und.
03.08.04	LIMPIEZA FINAL DE OBRA	1.00	23.20	12.13		281.42	281.42	m2

REVISADO POR: [Firma]
Mtro. Ing. Luz Segundo Lazo Sotomayor
C.P. 281.001

00133

HOJA DE RESUMEN DE METRADOS INSTALACIONES SANITARIAS

PROYECTO : "SERVICIO DE MANTENIMIENTO CORRECTIVO Y ACONDICIONAMIENTO DE AMBIENTES EN EL PUESTO DE SALUD I-1 NUEVO TARAPOTO, UNGETS BELLAVISTA, REGIÓN SAN MARTÍN"

INTERVENCIÓN : PUESTO DE NUEVO TARAPOTO
UBICACIÓN : NUEVO TARAPOTO - ALTO BIAVO- BELLAVISTA - SAN MARTIN
FECHA : JULIO - 2024
ESPECIALIDAD : INSTALACIONES SANITARIAS



P.S. I-1 NUEVO TARAPOTO			
ÍTEM	DESCRIPCIÓN	TOTAL	UND
04	INSTALACIONES SANITARIAS		
04.01	SUMINISTRO DE APARATOS Y ACCESORIOS SANITARIOS		
04.01.01	REPOSICIÓN DE DUCHA INC. ACCESORIOS	3.00	und.
04.01.02	REPOSICIÓN LAVATORIO DE LOSA VITRIFICADA, COLOR BLANCO INC. ACCESORIOS	11.00	und.
04.01.03	REPOSICIÓN DE INODORO DE LOSA VITRIFICADA DE TANQUE BAJO INC. ACCESORIOS	5.00	und.
04.01.04	REPOSICIÓN DE LAVADERO DE ACERO INOXIDABLE 1 POZA INC. GRIFO TIPO CUELLO DE CISNE	1.00	und.
04.01.05	REPOSICIÓN DE DISPENSADOR DE PAPEL HIGIÉNICO	5.00	und.
04.02	SISTEMA DE AGUA FRÍA		
04.02.01	SALIDAS DE AGUA FRÍA		
04.02.01.01	SALIDA DE AGUA FRÍA CON TUBERÍA PVC SAP DE 1/2"	13.00	pto.
04.02.02	REDES DE DISTRIBUCIÓN		
04.02.02.01	TUBERÍA DE PVC SP 1/2" C-10	72.37	m
04.02.03	SUMINISTRO E INSTALACIÓN DE ACCESORIOS DE REDES		
04.02.03.01	CODO DE PVC DE 1/2" x 90°	9.00	und.
04.02.03.02	TEE DE PVC DE 1/2"	12.00	und.
04.03	SISTEMA DE DESAGÜE Y VENTILACIÓN		
04.03.01	SALIDAS DE DESAGÜE Y VENTILACIÓN		
04.03.01.01	SALIDA DE PVC PARA DESAGÜE DE 2"	13.00	pto.
04.03.01.02	SALIDA DE PVC PARA DESAGÜE DE 4"	3.00	pto.
04.03.01.03	SALIDA DE VENTILACIÓN DE 2"	3.00	pto.
04.03.02	REDES DE DESAGÜE Y VENTILACIÓN		
04.03.02.01	TUBERÍA PVC SAP PARA DESAGÜE DE 2"	16.73	m
04.03.02.02	TUBERÍA PVC SAP PARA DESAGÜE DE 4"	30.17	m
04.03.02.03	TUBERÍA PVC SAP PARA VENTILACIÓN DE 2"	1.46	m
04.03.03	SUMINISTRO E INSTALACIÓN DE ACCESORIOS DE REDES		
04.03.03.01	YEE SIMPLE PVC CP 4X4"	4.00	und.
04.03.03.02	YEE SIMPLE PVC CP 2X2"	1.00	und.
04.03.03.03	YEE SIMPLE PVC CP 4X2"	10.00	und.



Mtro. Ing. Ledy Segundo Lao Saavedra
 RESPONSABLE DE INFRAESTRUCTURA
 C.I.P. 256201

00134

HOJA DE RESUMEN DE METRADOS INSTALACIONES SANITARIAS

PROYECTO : "SERVICIO DE MANTENIMIENTO CORRECTIVO Y ACONDICIONAMIENTO DE AMBIENTES EN EL PUESTO DE SALUD I-1 NUEVO TARAPOTO, UNGETS BELLAVISTA, REGIÓN SAN MARTÍN"

INTERVENCIÓN : PUESTO DE NUEVO TARAPOTO
UBICACIÓN : NUEVO TARAPOTO - ALTO BIAVO- BELLAVISTA - SAN MARTIN
FECHA : JULIO - 2024
ESPECIALIDAD : INSTALACIONES SANITARIAS



P.S. I-1 NUEVO TARAPOTO			
ÍTEM	DESCRIPCIÓN	TOTAL	UND
04.03.03.04	CODO PVC CP 2"X45"	3.00	und.
04.03.03.05	CODO PVC CP 4"X45"	7.00	und.
04.03.03.06	REDUCCION EXENTRICA PVC CP 4X2"	1.00	und.
04.03.04	ADITAMENTOS VARIOS		
04.03.04.01	REGISTRO ROSCADO DE BRONCE CROMADO 4"	3.00	und.
04.03.04.02	SUMIDERO DE BRONCE CROMADO 2"	5.00	und.
04.04	SISTEMA DE DRENAJE PLUVIAL		
04.04.01	TUBERIA DE BAJADA Y DISTRIBUCIÓN		
04.04.01.01	REPOSICIÓN DE CANALETA GALVANIZADA CUADRADA DE 6"X8" INC. COLGADORES	47.80	m
04.04.01.02	REPOSICIÓN DE MONTANTE CON TUBERIA PVC DE 4" INC. ACCESORIOS DE FIJACIÓN	14.00	m
04.04.01.03	CODO PVC-CP DE 4"X90" P/DESAGÜE	8.00	und.
04.05	VARIOS		
04.05.01	REPOSICIÓN DE TANQUE DE AGUA DE 1100 LITROS INC.ACCESORIOS	1.00	und.
04.05.02	REPOSICIÓN DE TANQUE CISTERNA DE POLIETILENO DE 2.000LT. INC. ACCESORIOS	1.00	und.
04.05.03	REPOSICIÓN DE ELECTROBOMBA 0.5HP INC. ACCESORIOS DE FIJACIÓN	1.00	und.



UNIDAD EJECUTORA DE INFRAESTRUCTURA
REGIONAL GOBIERNO REGIONAL SAN MARTIN
Mtro. Ing. LARRY SEGUNDO LEO SANCHEZ
RESPONSABLE DE INFRAESTRUCTURA
C.P. 258291

OFICINA DE GESTIÓN DE SERVICIOS DE SALUD HUALLAGA CENTRAL
ADJUDICACIÓN SIMPLIFICADA N° 36-2024-OGESS-HC/CS-1 – BASES INTEGRADAS

00135

HOJA DE METRADO DETALLADO DE INSTALACIONES SANITARIAS

PROYECTO : "SERVICIO DE MANTENIMIENTO CORRECTIVO Y ACONDICIONAMIENTO DE AMBIENTES EN EL PUESTO DE SALUD I-1 NUEVO TARAPOTO, UNGETS BELLAVISTA, REGIÓN SAN MARTÍN"

PROPIETARIO : PUESTO DE NUEVO TARAPOTO
UBICACIÓN : NUEVO TARAPOTO - ALTO BIAVO- BELLAVISTA - SAN MARTÍN
FECHA : JULIO - 2024



PART N°	DESCRIPCIÓN	N° DE VECES	CANT	MEDIDAS			Cantidad	CANTIDAD	UNIDAD
				LONGITUD	ANCHO	ALTO			
04	INSTALACIONES SANITARIAS								
04.01	SUMINISTRO DE APARATOS Y ACCESORIOS SANITARIOS								
04.01.01	REPOSICIÓN DE DUCHA INC. ACCESORIOS	1.00					CANTIDAD	3.00	3.00 und.
04.01.02	REPOSICIÓN LAVATORIO DE LOSA VITRIFICADA, COLOR BLANCO INC. ACCESORIOS	1.00					CANTIDAD	11.00	11.00 und.
04.01.03	REPOSICIÓN DE INODORO DE LOSA VITRIFICADA DE TANQUE BAJO INC. ACCESORIOS	1.00					CANTIDAD	5.00	5.00 und.
04.01.04	REPOSICIÓN DE LAVADERO DE ACERO INOXIDABLE 1 POZA INC. GRIFO TIPO CUELLO DE CISNE	1.00					CANTIDAD	1.00	1.00 und.
04.01.05	REPOSICIÓN DE DISPENSADOR DE PAPEL HIGIÉNICO	1.00					CANTIDAD	5.00	5.00 und.
04.02	SISTEMA DE AGUA FRÍA								
04.02.01	SALIDAS DE AGUA FRÍA								
04.02.01.01	SALIDA DE AGUA FRÍA CON TUBERÍA PVC SAP DE 1/2"	1.00					CANTIDAD	13.00	13.00 pto.
04.02.02	REDES DE DISTRIBUCIÓN								
04.02.02.01	TUBERÍA DE PVC SP 1/2" C-10	1.00					LONGITUD	72.37	72.37 m
04.02.03	SUMINISTRO E INSTALACIÓN DE ACCESORIOS DE REDES								
04.02.03.01	CODO DE PVC DE 1/2" x 90°	1.00					CANTIDAD	9.00	9.00 und.
04.02.03.02	TEE DE PVC DE 1/2"	1.00					CANTIDAD	12.00	12.00 und.
04.03	SISTEMA DE DESAGUE Y VENTILACIÓN								
04.03.01	SALIDAS DE DESAGUE Y VENTILACIÓN								
04.03.01.01	SALIDA DE PVC PARA DESAGUE DE 2"	1.00					CANTIDAD	13.00	13.00 pto.
04.03.01.02	SALIDA DE PVC PARA DESAGUE DE 4"	1.00					CANTIDAD	3.00	3.00 pto.
04.03.01.03	SALIDA DE VENTILACIÓN DE 2"	1.00					CANTIDAD	3.00	3.00 pto.
04.03.02	REDES DE DESAGUE Y VENTILACIÓN								
04.03.02.01	TUBERÍA PVC SAP PARA DESAGUE DE 2"	1.00					LONGITUD	16.73	16.73 m



Ing. Luis Segundo Las Salceda
RESPONSABLE DE INGENIERÍA DE ESTRUCTURAS
C.P. 20251

00136

HOJA DE METRADO DETALLADO DE INSTALACIONES SANITARIAS

PROYECTO : "SERVICIO DE MANTENIMIENTO CORRECTIVO Y ACONDICIONAMIENTO DE AMBIENTES EN EL PUESTO DE SALUD I-1 NUEVO TARAPOTO, UNGETS BELLAVISTA, REGIÓN SAN MARTÍN"

PROPIETARIO : PUESTO DE NUEVO TARAPOTO
UBICACIÓN : NUEVO TARAPOTO - ALTO BIAVO- BELLAVISTA - SAN MARTÍN
FECHA : JULIO - 2024



PART N°	DESCRIPCIÓN	N° DE VECES	CANT	MEDIDAS			Cantidad	CANTIDAD	UNIDAD
				LONGITUD	ANCHO	ALTO			
04.03.02.02	TUBERÍA PVC SAP PARA DESAGUE DE 4"	1.00					LONGITUD	30.17	30.17 m
04.03.02.03	TUBERÍA PVC SAP PARA VENTILACIÓN DE 2"	1.00					LONGITUD	1.46	1.46 m
04.03.03	SUMINISTRO E INSTALACIÓN DE ACCESORIOS DE REDES								
04.03.03.01	YEE SIMPLE PVC CP 4X4"	1.00					CANTIDAD	4.00	4.00 und.
04.03.03.02	YEE SIMPLE PVC CP 2X2"	1.00					CANTIDAD	1.00	1.00 und.
04.03.03.03	YEE SIMPLE PVC CP 4X2"	1.00					CANTIDAD	10.00	10.00 und.
04.03.03.04	CODO PVC CP 2"X45°	1.00					CANTIDAD	3.00	3.00 und.
04.03.03.05	CODO PVC CP 4"X45°	1.00					CANTIDAD	7.00	7.00 und.
04.03.03.06	REDUCCIÓN EXCÉNTRICA PVC CP 4X2"	1.00					CANTIDAD	1.00	1.00 und.
04.03.04	ADITAMENTOS VARIOS								
04.03.04.01	REGISTRO ROSCADO DE BRONCE CROMADO 4"	1.00					CANTIDAD	3.00	3.00 und.
04.03.04.02	SUMIDERO DE BRONCE CROMADO 2"	1.00					CANTIDAD	5.00	5.00 und.
04.04	SISTEMA DE DRENAJE PLUVIAL								
04.04.01	TUBERÍA DE BAJADA Y DISTRIBUCIÓN								
04.04.01.01	REPOSICIÓN DE CANALETA GALVANIZADA CUADRADA DE 4"X8" INC. COLGADORES	2.00					LONGITUD	23.90	47.80 m
04.04.01.02	REPOSICIÓN DE MONTANTE CON TUBERÍA PVC DE 4" INC. ACCESORIOS DE FIJACIÓN	1.00					LONGITUD	14.00	14.00 m
04.04.01.03	CODO PVC-CP DE 4"X90° FIDESAGUE	1.00					LONGITUD	8.00	8.00 und.
04.05	VARIOS								
04.05.01	REPOSICIÓN DE TANQUE DE AGUA DE 1100 LITROS INC. ACCESORIOS	1.00					CANTIDAD	1.00	1.00 und.
04.05.02	REPOSICIÓN DE TANQUE CISTERNA DE POLIETILENO DE 2,000LT. INC. ACCESORIOS	1.00					CANTIDAD	1.00	1.00 und.
04.05.03	REPOSICIÓN DE ELECTROBOMBA 0.5HP INC. ACCESORIOS DE FIJACIÓN	1.00					CANTIDAD	1.00	1.00 und.



Ing. Luis Segundo Las Salceda
RESPONSABLE DE INGENIERÍA DE ESTRUCTURAS
C.P. 20251

00137

HOJA DE RESUMEN DE METRADOS INSTALACIONES ELECTRICAS

PROYECTO : "SERVICIO DE MANTENIMIENTO CORRECTIVO Y ACONDICIONAMIENTO DE AMBIENTES EN EL PUESTO DE SALUD I-1 NUEVO TARAPOTO, UNGETS BELLAVISTA, REGIÓN SAN MARTÍN"

INTERVENCIÓN : PUESTO DE NUEVO TARAPOTO

UBICACIÓN : NUEVO TARAPOTO - ALTO BIAVO- BELLAVISTA - SAN MARTÍN

FECHA : JULIO - 2024

ESPECIALIDAD : INSTALACIONES ELECTRICAS



P.S. I-1 NUEVO TARAPOTO			
ITEM	DESCRIPCIÓN	TOTAL	UND
05	INSTALACIONES ELECTRICAS		
05.01	SALIDA PARA ALUMBRADO, TOMACORRIENTES, FUERZA Y SEÑALES DEBILES		
05.01.01	SALIDAS		
05.01.01.01	SALIDAS PARA ALUMBRADO		
05.01.01.01.01	SALIDA PARA ALUMBRADO EN TECHO	43.00	pto.
05.01.01.02	SALIDAS PARA INTERRUPTORES		
05.01.01.02.01	SALIDA PARA INTERRUPTOR SIMPLE	16.00	pto.
05.01.01.02.02	SALIDA PARA INTERRUPTOR DOBLE	1.00	pto.
05.01.01.03	SALIDAS PARA TOMACORRIENTES		
05.01.01.03.01	TOMACORRIENTES DOBLE UNIVERSAL	31.00	und.
05.01.01.03.02	TOMACORRIENTE MIXTO (TIPO SCHUKO Y TRES EN LINEA) C/ LINEA A TIERRA	2.00	und.
05.02	CANALIZACIONES, CONDUCTORES O TUBERIAS		
05.02.01	TUBERIAS		
05.02.01.01	TUBERIA DE PVC-P DE 20 mm	200.51	m
05.02.01.02	TUBERIA DE PVC-P DE 25 mm	117.98	m
05.02.02	ACCESORIOS		
05.02.02.01	CURVA PVC-P DE 20mm	86.00	und.
05.02.02.02	CURVA PVC-P DE 25mm	70.00	und.
05.02.03	CONDUCTORES Y CABLES DE ENERGIA EN TUBERIA		
05.02.03.01	CABLE ELECTRICO NH80 2.5 mm (PARA ALUMBRADO)	401.02	m
05.02.03.02	CABLE ELECTRICO NH80 4 mm (PARA TOMACORRIENTES)	235.96	m
05.02.03.03	CABLE ELECTRICO 4 mm2 LSOH-80 (LINEA TIERRA)	18.67	m
05.02.03.04	CABLE DE COBRE DESNUDO 10mm2	8.50	m
05.02.04	ARTEFACTOS DE ALUMBRADO Y ACCESORIOS		
05.02.04.01	LUMINARIA DE ALUMBRADO		
05.02.04.01.01	REPOSICIÓN DE LUMINARIA REDONDA TIPO PANEL LED 36W (LUZ FRÍA)	42.00	und.
05.03	TABLERO GENERAL		
05.03.01	REPOSICIÓN DE TABLERO METÁLICO 36 POLOS	1.00	und.
05.03.02	REPOSICIÓN DE INTERRUPTOR TERMOMAGNETICO DE 2X63A	1.00	und.
05.03.03	REPOSICIÓN DE INTERRUPTOR TERMOMAGNETICO DE 2X25A	3.00	und.
05.03.04	REPOSICIÓN DE INTERRUPTOR TERMOMAGNETICO DE 2X20A	4.00	und.
05.03.05	REPOSICIÓN DE INTERRUPTOR DIFERENCIAL DE 2X25 30mA	2.00	und.
05.04	POZO A TIERRA		
05.04.01	SUMINISTRO E INSTALACIÓN DE POZO A TIERRA 5 OHM	1.00	und.



RESPONSABLE DE LA OBRA
Mtro. Ing. Larry Segundo Lao Saavedra
RESPONSABLE DE INFRAESTRUCTURA
CIP: 746291

00138

HOJA DE RESUMEN DE METRADOS INSTALACIONES ELECTRICAS

PROYECTO : "SERVICIO DE MANTENIMIENTO CORRECTIVO Y ACONDICIONAMIENTO DE AMBIENTES EN EL PUESTO DE SALUD I-1 NUEVO TARAPOTO, UNGETS BELLAVISTA, REGIÓN SAN MARTÍN"

INTERVENCIÓN : PUESTO DE NUEVO TARAPOTO

UBICACIÓN : NUEVO TARAPOTO - ALTO BIAVO- BELLAVISTA - SAN MARTÍN

FECHA : JULIO - 2024

ESPECIALIDAD : INSTALACIONES ELECTRICAS



P.S. I-1 NUEVO TARAPOTO			
ITEM	DESCRIPCIÓN	TOTAL	UND
05.04.02	CAJA DE REGISTRO CON TAPA DE CONCRETO 40X40X7.5CM	1.00	und.





Mitro ling Lally Segundo Lao Saavedra
RESPONSABLE DE INFRAESTRUCTURA
CIP 258201

OFICINA DE GESTIÓN DE SERVICIOS DE SALUD HUALLAGA CENTRAL
ADJUDICACIÓN SIMPLIFICADA N° 36-2024-OGESS-HC/CS-1 - BASES INTEGRADAS

00139

HOJA DE METRADO DETALLADO DE INSTALACIONES SANITARIAS									
PROYECTO : "SERVICIO DE MANTENIMIENTO CORRECTIVO Y ACONDICIONAMIENTO DE AMBIENTES EN EL PUESTO DE SALUD I-1 NUEVO TARAPOTO, UNGETS BELLAVISTA, REGIÓN SAN MARTÍN"									
PROPIETARIO : PUESTO DE NUEVO TARAPOTO									
UBICACIÓN : NUEVO TARAPOTO - ALTO BIAVO- BELLAVISTA - SAN MARTÍN									
FECHA : JULIO - 2024									
									
PART N°	DESCRIPCIÓN	N° DE VECES	CANT	MEDIDAS			Cantidad	CANTIDAD	UNIDAD
				LONGITUD	ANCHO	ALTO			
05	INSTALACIONES ELÉCTRICAS								
05.01	SALIDA PARA ALUMBRADO, TOMACORRIENTES, FUERZA Y SEÑALES DÉBILES								
05.01.01	SALIDAS								
05.01.01.01	SALIDA PARA ALUMBRADO								
05.01.01.01.01	SALIDA PARA ALUMBRADO EN TECHO	1.00			CANTIDAD		43.00	43.00	pto.
05.01.01.02	SALIDA PARA INTERRUPTOR SIMPLE	1.00			CANTIDAD		16.00	16.00	pto.
05.01.01.02.02	SALIDA PARA INTERRUPTOR DOBLE	1.00			CANTIDAD		1.00	1.00	pto.
05.01.01.03	SALIDAS PARA TOMACORRIENTES								
05.01.01.03.01	TOMACORRIENTES DOBLE UNIVERSAL	1.00			CANTIDAD		31.00	31.00	und.
05.01.01.03.02	TOMACORRIENTE MIXTO (TIPO SCHUKO Y TRES EN LINEA) C/ LINEA A TIERRA	1.00			CANTIDAD		2.00	2.00	und.
05.02	CANALIZACIONES, CONDUCTORES O TUBERIAS								
05.02.01	TUBERIAS								
05.02.01.01	TUBERIA DE PVC-P DE 20 mm	1.00			LONGITUD		200.51	200.51	m
05.02.01.02	TUBERIA DE PVC-P DE 25 mm	1.00			LONGITUD		117.98	117.98	m
05.02.02	ACCESORIOS								
05.02.02.01	CURVA PVC-P DE 20mm	1.00			CANTIDAD		86.00	86.00	und.
05.02.02.02	CURVA PVC-P DE 25mm	1.00			CANTIDAD		70.00	70.00	und.
05.02.03	CONDUCTORES Y CABLES DE ENERGÍA EN TUBERIA								
05.02.03.01	CABLE ELÉCTRICO NH80 2.5 mm (PARA ALUMBRADO)	1.00			LONGITUD		401.02	401.02	m
05.02.03.02	CABLE ELÉCTRICO NH80 4 mm (PARA TOMACORRIENTES)	1.00			LONGITUD		235.96	235.96	m
05.02.03.03	CABLE ELÉCTRICO 4 mm2 LS04-80 (LINEA TIERRA)	1.00			LONGITUD		18.67	18.67	m
05.02.03.04	CABLE DE COBRE DESNUDO 10mm2	1.00			LONGITUD		8.50	8.50	m
05.02.04	ARTEFACTOS DE ALUMBRADO Y ACCESORIOS								
05.02.04.01	LUMINARIA DE ALUMBRADO								
05.02.04.01.01	REPOSICION DE LUMINARIA REDONDA TIPO PANEL LED 36W (LUZ FRÍA)	1.00			CANTIDAD		42.00	42.00	und.
05.03	TABLERO GENERAL								
05.03.01	REPOSICION DE TABLERO METÁLICO 36 POLOS	1.00			CANTIDAD		1.00	1.00	und.
05.03.02	REPOSICION DE INTERRUPTOR TERMOMAGNETICO DE 2X63A	1.00			CANTIDAD		1.00	1.00	und.
05.03.03	REPOSICION DE INTERRUPTOR TERMOMAGNETICO DE 2X25A	1.00			CANTIDAD		3.00	3.00	und.
05.03.04	REPOSICION DE INTERRUPTOR TERMOMAGNETICO DE 2X20A	1.00			CANTIDAD		4.00	4.00	und.
05.03.05	REPOSICION DE INTERRUPTOR DIFERENCIAL DE 2X25 30mA	1.00			CANTIDAD		2.00	2.00	und.
05.04	POZO A TIERRA								

00140

HOJA DE METRADO DETALLADO DE INSTALACIONES SANITARIAS									
PROYECTO : "SERVICIO DE MANTENIMIENTO CORRECTIVO Y ACONDICIONAMIENTO DE AMBIENTES EN EL PUESTO DE SALUD I-1 NUEVO TARAPOTO, UNGETS BELLAVISTA, REGIÓN SAN MARTÍN"									
PROPIETARIO : PUESTO DE NUEVO TARAPOTO									
UBICACIÓN : NUEVO TARAPOTO - ALTO BIAVO- BELLAVISTA - SAN MARTÍN									
FECHA : JULIO - 2024									
									
PART N°	DESCRIPCIÓN	N° DE VECES	CANT	MEDIDAS			Cantidad	CANTIDAD	UNIDAD
				LONGITUD	ANCHO	ALTO			
05.04.01	SUMINISTRO E INSTALACIÓN DE POZO A TIERRA S OHM	1.00			CANTIDAD		1.00	1.00	und.
05.04.02	CAJA DE REGISTRO CON TAPA DE CONCRETO 40X40X7.5CM	1.00			CANTIDAD		1.00	1.00	und.



DIRECCIÓN REGIONAL DE SALUD SAN MARTÍN

00141

OFICINA DE GESTIÓN DE SERVICIOS DE SALUD – HUALLAGA CENTRAL

AÑO DEL BICENTENARIO DE LA CONSOLIDACIÓN DE NUESTRA INDEPENDENCIA Y DE LA CONMEMORACIÓN DE LAS HEROICAS BATALLAS DE AJIN Y AYACUCHO

ANEXO N° 04
HOJA RESUMEN
PRESUPUESTO



DIRECCIÓN REGIONAL DE SALUD SAN MARTÍN
OFICINA DE GESTIÓN DE SERVICIOS DE SALUD – HUALLAGA CENTRAL
Mtro. Ing. Larry Segundo Lao Salceda
RESPONSABLE DE ADMINISTRACIÓN
CIP: 256201

UE 402 /OGESS HC – AREA DE INFRAESTRUCTURA
TERMINOS DE REFERENCIA P.S NUEVO TARAPOTO

OFICINA DE GESTIÓN DE SERVICIOS DE SALUD HUALLAGA CENTRAL
ADJUDICACIÓN SIMPLIFICADA N° 36-2024-OGESS-HC/CS-1 - BASES INTEGRADAS

010
OFICINA DE GESTIÓN DE SERVICIOS DE SALUD HUALLAGA CENTRAL

Página 1 00142

Presupuesto

Presupuesto 0361183 *SERVICIO DE MANTENIMIENTO CORRECTIVO Y ACONDICIONAMIENTO DE AMBIENTES EN EL PUESTO DE SALUD I-1
NUEVO TARAPOTO, UNGETS BELLAVISTA, REGIÓN SAN MARTÍN

Cliente OFICINA DE GESTIÓN DE SERVICIOS DE SALUD HUALLAGA CENTRAL
Lugar SAN MARTÍN - BELLAVISTA - BAJO BIAVO

Costo al 01/07/2024

Item	Descripción	Und.	Metrado	Precio SI.	Parcial SI.
01	OBRAS PROVISIONALES				
01.01	OBRAS PRELIMINARES				
01.01.01	FLETE TERRESTRE	gh	1.00		
01.02	SEGURIDAD Y SALUD				
01.02.01	EQUIPOS DE PROTECCIÓN INDIVIDUAL	und.	1.00		
01.02.02	EQUIPOS DE PROTECCIÓN COLECTIVA	und.	1.00		
01.03	TRABAJOS PRELIMINARES				
01.03.01	DESMONTAJE				
01.03.01.01	DESMONTAJE DE TECHO DE COBERTURA LIVIANA	m2	259.27		
01.03.01.02	DESMONTAJE DE ESTRUCTURAS DE MADERA DE TECHO	m2	259.27		
01.03.01.03	DESMONTAJE DE CIELORRASOS	m2	259.27		
01.03.01.04	DESMONTAJE DE TABIQUERIA DE TRIPLAY	m2	344.31		
01.03.01.05	DESMONTAJE DE PUERTAS	und.	10.00		
01.03.01.06	DESMONTAJE DE VENTANAS	und.	4.00		
01.03.02	DEMOLICIONES				
01.03.02.01	DEMOLICIÓN DE PSOS DE CONCRETO	m3	3.82		
01.03.03	REMOCIONES				
01.03.03.01	ACARreo DE MATERIAL EXCEDENTE PROVENIENTE DE DEMOLICIÓN DPROM=30 M	m3	69.37		
01.03.03.02	ELIMINACIÓN DE MATERIAL EXCEDENTE DPROM=5 KM	m3	69.37		
02	MANTENIMIENTO Y/O MEJORAMIENTO DE ELEMENTOS ESTRUCTURALES				
02.01	TRABAJOS PRELIMINARES				
02.01.01	LIMPIEZA MANUAL DEL TERRENO	m2	281.42		
02.01.02	TRAZO, NIVELES Y REPLANTEO PRELIMINAR	m2	281.42		
02.02	MOVIMIENTO DE TIERRAS				
02.02.01	EXCAVACIÓN MANUAL DE ZANJAS PARA DADOS	m3	5.89		
02.02.02	REFINE, NIVELACIÓN Y COMPACTACIÓN CON PISON MANUAL	m2	139.76		
02.02.03	RELLENO COMPACTADO CON MATERIAL PROPIO	m3	1.09		
02.02.04	RELLENO COMPACTADO CON AFIRMIADO	m3	14.63		
02.02.05	ELIMINACIÓN DE MATERIAL EXCEDENTE DPROM=5 KM	m3	6.01		
02.03	OBRAS DE CONCRETO SIMPLE				
02.03.01	ACONDICIONAMIENTO DE CONCRETO F'C=180 KG/CM2 PARA SOLADOS, E=8.10M	m2	9.21		
02.03.02	ACONDICIONAMIENTO DE CONCRETO F'C=140 KG/CM2 PARA FALSO PISO, E=4"	m2	88.51		
02.03.03	ACONDICIONAMIENTO DE CONCRETO F'C=175 KG/CM2 EN VEREDAS E=8.15M, ACABADO SEMIPULIDO	m3	11.74		
02.03.04	ENCOFRADO Y DESENCOFRADO DE VEREDAS	m2	24.38		
02.03.05	ACONDICIONAMIENTO DE CONCRETO F'C= 175 KG/CM2 PARA DADOS	m3	3.50		
02.03.06	ACONDICIONAMIENTO DE CONCRETO F'C= 175 KG/CM2 PARA RAMPAS	m3	3.40		
02.03.07	ENCOFRADO Y DESENCOFRADO PARA RAMPAS	m2	7.25		
02.04	OBRAS DE CONCRETO ARMADO				
02.04.01	ACONDICIONAMIENTO DE CONCRETO F'C=210 KG/CM2 PARA ZAPATAS DE TANQUE ELEVADO	m3	0.48		
02.04.02	ACERO FY=4200 KG/CM2 PARA ZAPATAS DE TANQUE ELEVADO	Kg	13.22		
02.04.03	ACONDICIONAMIENTO DE CONCRETO F'C=210 KG/CM2 PARA COLUMNAS DE TANQUE ELEVADO	m3	0.31		
02.04.04	ENCOFRADO Y DESENCOFRADO DE COLUMNAS DE TANQUE ELEVADO	m2	4.90		
02.04.05	ACERO FY=4200 KG/CM2 PARA COLUMNAS DE TANQUE ELEVADO	Kg	57.76		
02.04.06	ACONDICIONAMIENTO DE CONCRETO F'C=210 KG/CM2 EN VIGAS DE TANQUE ELEVADO	m3	0.17		
02.04.07	ENCOFRADO Y DESENCOFRADO EN VIGAS DE TANQUE ELEVADO	m2	2.06		
02.04.08	ACERO FY=4200 KG/CM2 EN VIGAS DE TANQUE ELEVADO	kg	28.00		
02.04.09	ACONDICIONAMIENTO DE CONCRETO F'C= 210 KG/CM2 EN LOSA MACIZA DE TANQUE ELEVADO	m3	0.34		
02.04.10	ENCOFRADO Y DESENCOFRADO EN LOSA MACIZA DE TANQUE ELEVADO	m2	7.15		
02.04.11	ACERO FY=4200 KG/CM2 EN LOSA MACIZA DE TANQUE ELEVADO	kg	12.70		
02.04.12	ACONDICIONAMIENTO DE CONCRETO F'C= 175 KG/CM2 PARA MESA	m3	0.34		
02.04.13	ENCOFRADO Y DESENCOFRADO EN MESA	m2	2.84		
02.04.14	ACERO FY=4200 KG/CM2 EN MESA	kg	14.71		



OFICINA DE GESTIÓN DE SERVICIOS DE SALUD HUALLAGA CENTRAL
SECRETARÍA DE INSTRUCTIVOS Y PLANIFICACIÓN
Mtro. Ing. Luis Segundo Lao Saavedra
RESPONSABLE DE INSTRUCTIVIDAD
CIP 258291

OFICINA DE GESTIÓN DE SERVICIOS DE SALUD HUALLAGA CENTRAL
ADJUDICACIÓN SIMPLIFICADA N° 36-2024-OGESS-HC/CS-1 – BASES INTEGRADAS

010
OFICINA DE GESTIÓN DE SERVICIOS DE SALUD HUALLAGA CENTRAL

Página

2 00143

Presupuesto

Presupuesto 0381183 *SERVICIO DE MANTENIMIENTO CORRECTIVO Y ACONDICIONAMIENTO DE AMBIENTES EN EL PUESTO DE SALUD I-1
NUEVO TARAPOTO, UNGETS BELLAVISTA, REGIÓN SAN MARTÍN*

Cliente OFICINA DE GESTIÓN DE SERVICIOS DE SALUD HUALLAGA CENTRAL
Lugar SAN MARTIN - BELLAVISTA - BAJO BIAVO

Costo al 01/07/2024

Item	Descripción	Und.	Metrado	Precio SI.	Parcial SI.
02.05	ESTRUCTURAS METÁLICAS				
02.05.01	COLUMNA METALICA (CM-1) (100X100X3MM)	m	96.80		
02.05.02	TUBERIAL METALICO (TM-01) SEGÚN DISEÑO	und	7.00		
02.05.03	CORREA TUBO RECTANGULAR METALICO (48X83X2mm)	m	334.80		
02.06	COBERTURAS				
02.06.01	COBERTURA DE ACERO ONDULADA GALVANIZADA PRE PINTADO ROJO E=0.23MM Ó SIMILAR	m2	305.44		
02.06.02	COBERTURA ONDULADA TRASLUCIDA	m2	21.10		
02.06.03	CUMBRERA DE CALAMINA DE ACERO PRE PINTADO ROJO, E=0.23MM	m	23.90		
03	ARQUITECTURA				
03.01	MUROS Y TABIQUES DE ALBANILERIA				
03.01.01	MURO DE CANTO CLADRELLO MACIZO TIPO IV (2x13x24CM) MORTERO C.A=14	m2	1.92		
03.01.02	TABICQUERIA CON SISTEMA DRYWALL DOBLE CARA C/FIBROCEMENTO DE a=12mm	m2	148.15		
03.01.03	TABICQUERIA CON SISTEMA DRYWALL DOBLE CARA C/FIBROCEMENTO RESISTENTE A LA HUMEDAD DE a=12mm	m2	183.14		
03.02	CELORRASOS Y FALSO CELORRASOS				
03.02.01	FALSO CELORRASO CON EL SISTEMA DE CONSTRUCCIÓN EN SECO				
03.02.01.01	FALSO CELORRASO CON PLANCHAS DE FIBROCEMENTO a=4mm INC. PERFILES DE ALUMINIO	m2	276.98		
03.03	PISOS Y PAVIMENTOS				
03.03.01	CONTRAPISOS				
03.03.01.01	CONTRAPISO DE 40 MM.	m2	214.76		
03.03.02	PISOS				
03.03.02.01	PISO DE CERAMICO ANTIDESLIZANTE 45X45CM	m2	14.17		
03.03.02.02	PISO DE PORCELANATO 60X60CM DE ALTO TRANSITO COLOR BLANCO HUMO	m2	192.19		
03.03.03	PISO DE CONCRETO				
03.03.03.01	PISO TERMINADO DE CONCRETO E= 5CM. SEMIPULIDO Y BRUÑADO	m2	23.52		
03.04	ZÓCALOS Y CONTRAZÓCALOS				
03.04.01	ZÓCALOS				
03.04.01.01	ZÓCALO DE CERAMICO 45X45 CM	m2	35.55		
03.04.01.02	ZÓCALO DE PORCELANATO DE 60X80CM	m2	33.40		
03.04.02	CONTRAZÓCALOS				
03.04.02.01	CONTRAZÓCALO DE PORCELANATO 60X80CM. H=0.10 m	m	148.40		
03.05	CARPINTERIA DE MADERA Y METALICA				
03.05.01	PUERTAS				
03.05.01.01	REPOSICIÓN DE PUERTA METALICA INC.CHAPA 3 GOLPES Y ACCESORIOS DE FIJACIÓN. (DOS HOJAS) P-1 (1.50x2.50m)	und.	2.00		
03.05.01.02	REPOSICIÓN DE PUERTA DE MADERA CONTRAPLACADA INC.CHAPA TIPO PERILLA Y ACCESORIOS DE FIJACIÓN. SOBRELIZ CON MARCO DE MADE	und.	8.00		
03.05.01.03	REPOSICIÓN DE PUERTA DE MADERA CONTRAPLACADA INC.CHAPA TIPO PERILLA Y ACCESORIOS DE FIJACIÓN. SOBRELIZ CON MARCO DE MADERA Y LAMINA DE MALLA MOSQUITERO P-3 (1.20x2.50m)	und.	1.00		
03.05.01.04	REPOSICIÓN DE PUERTA VAINEN DE MADERA CONTRAPLACADA CON ACCESORIOS DE FIJACIÓN. P-4 (1.20x2.10m)	und.	1.00		
03.05.01.05	REPOSICIÓN DE PUERTA DE POLICARBONATO INC.CHAPA TIPO PERILLA Y ACCESORIOS DE FIJACIÓN. P-5 (3.80x2.20m)	und.	1.00		
03.05.01.06	REPOSICIÓN DE PUERTA DE POLICARBONATO INC.CHAPA TIPO PERILLA Y ACCESORIOS DE FIJACIÓN. P-6 (3.70x2.20m)	und.	4.00		
03.05.02	VENTANAS				
03.05.02.01	REPOSICIÓN DE VENTANA CON MARCO DE MADERA Y LAMINA DE MALLA MOSQUITERO PROTECTOR METALICO CON FIERRO LISO DE 12" DIVISION CADA 0.10 cm V-1 (1.50x1.50m)	und.	7.00		
03.05.02.02	REPOSICIÓN DE VENTANA CON MARCO DE ALUMINIO Y VIDRIO CRUDO FUO TRANSPARENTE a=4mm SISTEMA TIPO NOVA V-2 (1.50x2.50m)	und.	4.00		
03.05.02.03	REPOSICIÓN DE VENTANA CON MARCO DE ALUMINIO Y VIDRIO CRUDO FUO TRANSPARENTE a=4mm CON DESPENSA PARA MEDICAMENTOS V-3 (1.50x1.50m)	und.	1.00		
03.05.02.04	REPOSICIÓN DE VENTANA CON MARCO DE ALUMINIO Y VIDRIO CRUDO FUO TRANSPARENTE a=4mm SISTEMA TIPO NOVA V-4 (1.50x2.50m)	und.	2.00		
03.05.02.05	REPOSICIÓN DE VENTANA CON MARCO DE MADERA Y LAMINA DE MALLA MOSQUITERO PROTECTOR METALICO CON FIERRO LISO DE 12" DIVISION CADA 0.10 cm V-5 (3.80x2.50m)	und.	1.00		



OFICINA EJECUTIVA DE ORGANIZACIÓN
Mtro. Ing. Lailly Segundo Lao Saavedra
RESPONSABLE DE INFRAESTRUCTURA
C.P. 236291

OFICINA DE GESTIÓN DE SERVICIOS DE SALUD HUALLAGA CENTRAL
ADJUDICACIÓN SIMPLIFICADA N° 36-2024-OGESS-HC/CS-1 - BASES INTEGRADAS

010
OFICINA DE GESTIÓN DE SERVICIOS DE SALUD HUALLAGA CENTRAL

Página

3 00144

Presupuesto

Presupuesto 0381183 *SERVICIO DE MANTENIMIENTO CORRECTIVO Y ACONDICIONAMIENTO DE AMBIENTES EN EL PUESTO DE SALUD I-1
NUEVO TARAPOTO, UNGETS BELLAVISTA, REGIÓN SAN MARTÍN*

Cliente OFICINA DE GESTIÓN DE SERVICIOS DE SALUD HUALLAGA CENTRAL
Lugar SAN MARTÍN - BELLAVISTA - BAJO BIAVO

Costo al 01/07/2024

Item	Descripción	Und.	Metrado	Precio \$I.	Parcial \$I.
03.05.02.06	REPOSICIÓN DE VENTANA CON MARCO DE ALUMINIO Y VIDRIO CRUDO FUD TRANSPARENTE a=4mm SISTEMA TIPO NOVA V-6 (0.70x0.50m)	und.	1.00		
03.06	PINTURA				
03.06.01	CIELORRASOS, MUROS, CONTRAZOCALOS Y OTROS				
03.06.01.01	PINTURA LATEX EN CIELORRASO INTERIOR Y EXTERIOR, 2 MANOS	m2	276.73		
03.06.01.02	PINTURA LATEX ACABADO MATE EN MUROS INTERIORES Y EXTERIORES, 2 MANOS	m2	127.47		
03.07	VARIOS, LIMPIEZA DE OBRA				
03.07.01	REPOSICIÓN DE LETRERO ROTULADO DE AMBIENTES	und.	16.00		
03.07.02	REPOSICIÓN DE SEÑALÉTICA DE SEGURIDAD	und.	38.00		
03.07.03	MANTENIMIENTO DE LETRERO LUMINOSO	und.	1.00		
03.07.04	LIMPIEZA FINAL DE OBRA	m2	281.42		
04	INSTALACIONES SANITARIAS				
04.01	SUMINISTRO DE APARATOS Y ACCESORIOS SANITARIOS				
04.01.01	REPOSICIÓN DE DUCHA INC. ACCESORIOS	und.	3.00		
04.01.02	REPOSICIÓN LAVATORIO DE LOSA VITRIFICADA, COLOR BLANCO INC. ACCESORIOS	und.	11.00		
04.01.03	REPOSICIÓN DE INODORO DE LOSA VITRIFICADA DE TANQUE BAJO INC. ACCESORIOS	und.	5.00		
04.01.04	REPOSICIÓN DE LAVADERO DE ACERO INOXIDABLE 1 POZA INC. GRIFO TIPO CUELLO DE CISNE	und.	1.00		
04.01.05	REPOSICIÓN DE DISPENSADOR DE PAPEL HIGIÉNICO	und.	5.00		
04.02	SISTEMA DE AGUA FRÍA				
04.02.01	SALIDA DE AGUA FRÍA				
04.02.01.01	SALIDA DE AGUA FRÍA CON TUBERÍA PVC SAP DE 1/2"	pto.	13.00		
04.02.02	REDES DE DISTRIBUCIÓN				
04.02.02.01	TUBERÍA DE PVC SP 1/2" C-10	m	72.37		
04.02.03	SUMINISTRO E INSTALACIÓN DE ACCESORIOS DE REDES				
04.02.03.01	CODO DE PVC DE 1/2" x 90°	und.	9.00		
04.02.03.02	TEE DE PVC DE 1/2"	und.	12.00		
04.03	SISTEMA DE DESAGÜE Y VENTILACIÓN				
04.03.01	SALIDAS DE DESAGÜE Y VENTILACIÓN				
04.03.01.01	SALIDA DE PVC PARA DESAGÜE DE 2"	pto.	13.00		
04.03.01.02	SALIDA DE PVC PARA DESAGÜE DE 4"	pto.	3.00		
04.03.01.03	SALIDA DE VENTILACIÓN DE 2"	pto.	3.00		
04.03.02	REDES DE DESAGÜE Y VENTILACIÓN				
04.03.02.01	TUBERÍA PVC SAP PARA DESAGÜE DE 2"	m	16.75		
04.03.02.02	TUBERÍA PVC SAP PARA DESAGÜE DE 4"	m	30.57		
04.03.02.03	TUBERÍA PVC SAP PARA VENTILACIÓN DE 2"	m	11.57		
04.03.03	SUMINISTRO E INSTALACIÓN DE ACCESORIOS DE REDES				
04.03.03.01	YEE SIMPLE PVC CP Ø4X4"	und.	4.00		
04.03.03.02	YEE SIMPLE PVC CP Ø2X2"	und.	1.00		
04.03.03.03	YEE SIMPLE PVC CP Ø3X4"	und.	10.00		
04.03.03.04	CODO PVC CP Ø2"x45°	und.	3.00		
04.03.03.05	CODO PVC CP Ø4"x45°	und.	7.00		
04.03.03.06	REDUCCIÓN EXENTRICA PVC CP Ø4X2"	und.	1.00		
04.03.04	ADITAMENTOS VARIOS				
04.03.04.01	REGISTRO ROSCADO DE BRONCE CROMADO 4"	und.	3.00		
04.03.04.02	SUMIDERO DE BRONCE CROMADO Ø2"	und.	5.00		
04.04	SISTEMA DE DRENAJE FLUVIAL				
04.04.01	TUBERÍA DE BAJADA Y DISTRIBUCIÓN				
04.04.01.01	CANAleta GALVANIZADA CUADRADA DE 6"x6" INC SOPORTE	m	47.80		
04.05	VARIOS				
04.05.01	REPOSICIÓN DE TANQUE DE AGUA DE 1100 LITROS INC. ACCESORIOS	und.	1.00		
04.05.02	REPOSICIÓN DE TANQUE CISTERNA DE POLIETILENO DE 2.000L.T. INC. ACCESORIOS	und.	1.00		
04.05.03	REPOSICIÓN DE ELECTROBOMBA 0.5 HP INC. ACCESORIOS DE FUJACIÓN	und.	1.00		
05	INSTALACIONES ELÉCTRICAS				
05.01	SALIDA PARA ALUMBRADO, TOMACORRIENTES, FUERZA Y SEÑALES DEBILES				



OFICINA DE GESTIÓN DE SERVICIOS DE SALUD HUALLAGA CENTRAL
SECRETARÍA GENERAL DE ADMINISTRACIÓN
Mtro. Ing. Lally Segundo Llo Sánchez
RESPONSABLE DE INFRAESTRUCTURA
C.P. 256291

OFICINA DE GESTIÓN DE SERVICIOS DE SALUD HUALLAGA CENTRAL

4 00145

Presupuesto

Presupuesto 0361183 "SERVICIO DE MANTENIMIENTO CORRECTIVO Y ACONDICIONAMIENTO DE AMBIENTES EN EL PUESTO DE SALUD I-1
 NUEVO TARAPOTO, UNGETS BELLAVISTA, REGIÓN SAN MARTÍN"
 Cliente OFICINA DE GESTIÓN DE SERVICIOS DE SALUD HUALLAGA CENTRAL Costo al 01/07/2024
 Lugar SAN MARTIN - BELLAVISTA - BAJO BIAVO

Item	Descripción	Und.	Metrado	Precio SI.	Parcial SI.
05.01.01	SALIDAS				
05.01.01.01	SALIDAS PARA ALUMBRADO				
05.01.01.01.01	SALIDA PARA ALUMBRADO EN TECHO	pto.	43.00		
05.01.01.02	SALIDA PARA INTERRUPTORES				
05.01.01.02.01	SALIDA PARA INTERRUPTOR SIMPLE	pto.	16.00		
05.01.01.02.02	SALIDA PARA INTERRUPTOR DOBLE	pto.	1.00		
05.01.01.03	SALIDA PARA TOMACORRIENTES				
05.01.01.03.01	TOMACORRIENTE DOBLE UNIVERSAL	pto.	31.00		
05.01.01.03.02	TOMACORRIENTE MIXTO (TIPO SCHUKO Y TRES EN LINEA) O LINEA A	pto.	2.00		
05.02	CANALIZACIONES, CONDUCTOS O TUBERIAS				
05.02.01	TUBERIAS				
05.02.01.01	TUBERIA DE PVC-P DE 20 mm	m	200.51		
05.02.01.02	TUBERIA DE PVC-P DE 25 mm	m	117.88		
05.02.02	ACCESORIOS				
05.02.02.01	CURVA PVC-P DE 20mm	und.	88.00		
05.02.02.02	CURVA PVC-P DE 25 mm	und.	70.00		
05.02.03	CONDUCTORES Y CABLES DE ENERGIA EN TUBERIA				
05.02.03.01	CABLE ELECTRICO NH80 2.5 mm	m	401.02		
05.02.03.02	CABLE ELECTRICO NH80 4 mm	m	235.96		
05.02.03.03	CABLE ELECTRICO 4 mm ² LSCH-80	m	18.67		
05.02.03.04	CABLE DE COBRE DESNUDO 10mm ²	m	8.90		
05.02.04	ARTEFACTOS DE ALUMBRADO Y ACCESORIOS				
05.02.04.01	LUMINARIA DE ALUMBRADO				
05.02.04.01.01	REPOSICIÓN DE LUMINARIA REDONDA TIPO PANEL LED 36W (LUZ FRÍA)	und.	42.00		
05.03	TABLERO GENERAL				
05.03.01	REPOSICIÓN DE TABLERO METÁLICO 38 POLOS	und.	1.00		
05.03.02	REPOSICIÓN DE INTERRUPTOR TERMOMAGNETICO DE 2x83A	und.	1.00		
05.03.03	REPOSICIÓN DE INTERRUPTOR TERMOMAGNETICO DE 2x25A	und.	3.00		
05.03.04	REPOSICIÓN DE INTERRUPTOR TERMOMAGNETICO DE 2x20A	und.	4.00		
05.03.05	REPOSICIÓN DE INTERRUPTOR DIFERENCIAL DE 2x25 30mA	und.	2.00		
05.04	VARIOS				
05.04.01	SUMINISTRO E INSTALACIÓN DE POZO A TIERRA 5 OHM	und.	1.00		
05.04.02	CAJA DE REGISTRO CON TAPA DE CONCRETO 40x40x7.5CM	und.	1.00		
	COSTO DIRECTO				
	GASTOS GENERALES (12%CD)				
	UTILIDAD (8%CD)				
	PRESUPUESTO TOTAL				



Mtro. Ing. LARRY SEGUNDO LAO SAGVEDRA
 RESPONSABLE DE INFRAESTRUCTURA
 CIP: 756291



DIRECCIÓN REGIONAL DE SALUD SAN MARTÍN

00146

OFICINA DE GESTIÓN DE SERVICIOS DE SALUD – HUALLAGA CENTRAL

AÑO DEL BICENTENARIO DE LA CONSOLIDACIÓN DE NUESTRA INDEPENDENCIA Y DE LA CONMEMORACIÓN DE LAS HEROICAS BATALLAS DE AJAW Y ATACUCHO

ANEXO N° 05

ANÁLISIS DE PRECIOS UNITARIOS



Mtro. Ing. Luis Segundo Lao Jaavedra
RESPONSABLE DE INFRAESTRUCTURA
DUP 236201

UE 402 /OGESS HC – AREA DE INFRAESTRUCTURA
TERMINOS DE REFERENCIA P.S NUEVO TARAPOTO



00147

510

OFICINA DE GESTIÓN DE SERVICIOS DE SALUD HUALLAGA CENTRAL

Análisis de precios unitarios

Presupuesto	0301102 "SERVICIO DE MANTENIMIENTO CORRECTIVO Y ACONDICIONAMIENTO DE AMBIENTES EN EL PUESTO DE SALUD I-1 NUESTRO TARAPOTO, UNGETS BELLAVISTA, REGIÓN SAN MARTÍN"				
Subpresupuesto	001 ESTRUCTURAS				
Partida	01.01.01	FLETE TERRESTRE			
Rendimiento	glt/DIA	1.0000	EQ. 1.0000	Costo unitario directo por : glt	
Código	Descripción Recurso	Unidad	Cuadrilla	Cantidad	
	Subcontratos				
0401010243	FLETE TERRESTRE BELLAVISTA - NUEVO TARAPOTO	glt		1.0000	
Partida	01.02.01	EQUIPOS DE PROTECCIÓN INDIVIDUAL			
Rendimiento	und./DIA	1.0000	EQ. 1.0000	Costo unitario directo por : und.	
Código	Descripción Recurso	Unidad	Cuadrilla	Cantidad	
	Materiales				
0205010052	GUANTES DE SEGURIDAD DE CUERO	par		20.0000	
0205010072	CASCO DE SEGURIDAD C/RACHET (NARANJA, AMARILLO Y und.			10.0000	
0226770006	ZAPATO DE SEGURIDAD C/ PUNTA DE PROTECCION	par		10.0000	
0226770009	POLERA MANGA LARGA	und.		20.0000	
0239030005	LENTES DE PROTECCIÓN	und.		20.0000	
Partida	01.02.02	EQUIPOS DE PROTECCIÓN COLECTIVA			
Rendimiento	und./DIA	1.0000	EQ. 1.0000	Costo unitario directo por : und.	
Código	Descripción Recurso	Unidad	Cuadrilla	Cantidad	
	Materiales				
0239900135	SEÑALIZACION			5.0000	
02NARAFGFG	MALLA PLÁSTICA ANARANJADA 80 GR/M2 X 50M	rs		5.0000	
Partida	01.03.01.01	DESMONTAJE DE TECHO DE COBERTURA LIVIANA			
Rendimiento	m2/DIA	49.0000	EQ. 49.0000	Costo unitario directo por : m2	
Código	Descripción Recurso	Unidad	Cuadrilla	Cantidad	
	Mano de Obra				
0147010004	PEON	hh	1.0000	0.1633	
	Equipos				
0337010001	HERRAMIENTAS MANUALES	%MO		3.0000	
Partida	01.03.01.02	DESMONTAJE DE ESTRUCTURAS DE MADERA DE TECHO			
Rendimiento	m2/DIA	25.5000	EQ. 25.5000	Costo unitario directo por : m2	
Código	Descripción Recurso	Unidad	Cuadrilla	Cantidad	
	Mano de Obra				
0147010004	PEON	hh	1.0000	0.3137	
	Equipos				
0337010001	HERRAMIENTAS MANUALES	%MO		3.0000	
Partida	01.03.01.03	DESMONTAJE DE CIELORRASOS			



UNGOB REGIONAL SAN MARTÍN
DIRECCIÓN GENERAL DE OBRAS DE INFRAESTRUCTURA
MTO. ING. LUCY SEPULVEDA LUCAS
RESPONSABLE DE INFRAESTRUCTURA
CIP. 290291



OFICINA EJECUTIVA DE ORGANIZACIÓN
 SUBDIRECCIÓN DE MANTENIMIENTO Y OBRAS
 Mtro. Ing. LUCY SEYMEN LUCAS SANCHEZ
 RESPONSABLE DE MANTENIMIENTO Y OBRAS
 SUP. 240-291

Rendimiento	m2/DIA	29.5000	EQ. 29.5000	Costo unitario directo por : m2	
				00148	
Código	Descripción Recurso	Unidad	Cuadrilla	Cantidad	
	Mano de Obra				
0147010004	PEON	hh	1.0000	0.2712	
	Equipos				
0337010001	HERRAMIENTAS MANUALES	%MO		3.0000	
Partida	01.03.01.04	DESMONTAJE DE TABIQUERÍA DE TRIPLAY			
Rendimiento	m2/DIA	17.5000	EQ. 17.5000	Costo unitario directo por : m2	
Código	Descripción Recurso	Unidad	Cuadrilla	Cantidad	
	Mano de Obra				
0147010004	PEON	hh	1.0000	0.4571	
	Equipos				
0337010001	HERRAMIENTAS MANUALES	%MO		3.0000	
Partida	01.03.01.05	DESMONTAJE DE PUERTAS			
Rendimiento	und./DIA	4.0000	EQ. 4.0000	Costo unitario directo por : und.	
Código	Descripción Recurso	Unidad	Cuadrilla	Cantidad	
	Mano de Obra				
0147010004	PEON	hh	1.0000	2.0000	
	Equipos				
0337010001	HERRAMIENTAS MANUALES	%MO		3.0000	
Partida	01.03.01.06	DESMONTAJE DE VENTANAS			
Rendimiento	und./DIA	4.0000	EQ. 4.0000	Costo unitario directo por : und.	
Código	Descripción Recurso	Unidad	Cuadrilla	Cantidad	
	Mano de Obra				
0147010004	PEON	hh	1.0000	2.0000	
	Equipos				
0337010001	HERRAMIENTAS MANUALES	%MO		3.0000	
Partida	01.03.02.01	DEMOLICIÓN DE PISOS DE CONCRETO			
Rendimiento	m3/DIA	3.0000	EQ. 3.0000	Costo unitario directo por : m3	
Código	Descripción Recurso	Unidad	Cuadrilla	Cantidad	
	Mano de Obra				
0147010004	PEON	hh	2.0000	5.3333	
	Equipos				
0337010001	HERRAMIENTAS MANUALES	%MO		3.0000	
Partida	01.03.03.01	ACARREO DE MATERIAL EXCEDENTE PROVENIENTE DE DEMOLICIÓN D PROM=30 M			
Rendimiento	m3/DIA	11.3000	EQ. 11.3000	Costo unitario directo por : m3	
Código	Descripción Recurso	Unidad	Cuadrilla	Cantidad	
	Mano de Obra				
0147010004	PEON	hh	2.0000	1.4159	
	Equipos				



 Miro. Ing. Larry Segundo Lao Saavedra
 RESPONSABLE DE INFRAESTRUCTURA
 SUP. 200251

0337010001	HERRAMIENTAS MANUALES	%MO		3.0000
00149				
Partida	01.03.03.02	ELIMINACIÓN DE MATERIAL EXCEDENTE OPROM=5 KM		
Rendimiento	m3/DIA	450.0000	EQ. 450.0000	Costo unitario directo por : m3
Código	Descripción Recurso	Unidad	Cuadrilla	Cantidad
	Mano de Obra			
0147010002	OPERARIO	hh	0.1000	0.0010
0147010003	OFICIAL	hh	1.0000	0.0170
0147010004	PEON	hh	2.0000	0.0350
	Equipos			
0337010001	HERRAMIENTAS MANUALES	%MO		3.0000
0349040093	CARGADOR FRONTAL S/LANTAS 200-300HP	hm	1.0000	0.0170
0349040095	VOLQUETE DE 4X2 210-250 HP 15 M3	hm	4.0000	0.0711
Partida	02.01.01	LIMPIEZA MANUAL DEL TERRENO		
Rendimiento	m2/DIA	50.0000	EQ. 50.0000	Costo unitario directo por : m2
Código	Descripción Recurso	Unidad	Cuadrilla	Cantidad
	Mano de Obra			
0147010004	PEON	hh	1.0000	0.1600
	Equipos			
0337010001	HERRAMIENTAS MANUALES	%MO		3.0000
Partida	02.01.02	TRAZO, NIVELES Y REPLANTEO PRELIMINAR		
Rendimiento	m2/DIA	200.0000	EQ. 200.0000	Costo unitario directo por : m2
Código	Descripción Recurso	Unidad	Cuadrilla	Cantidad
	Mano de Obra			
0147010004	PEON	hh	2.0000	0.0800
	Materiales			
0202010005	CLAVOS PARA MADERA CON CABEZA DE 3"	kg		0.0050
0229030100	CAL HIDRATADA DE 30 Kg	bts		0.0010
0239160011	CORDEL ROLLO DE 50m	pza		0.0100
0243040027	MADERA PARA ENCOFRADO	p2		0.3350
0254010001	PINTURA ESMALTE SINTETICO	gal		0.0265
	Equipos			
0337010001	HERRAMIENTAS MANUALES	%MO		3.0000
Partida	02.02.01	EXCAVACIÓN MANUAL DE ZANJAS PARA DADOS		
Rendimiento	m3/DIA	2.5000	EQ. 2.5000	Costo unitario directo por : m3
Código	Descripción Recurso	Unidad	Cuadrilla	Cantidad
	Mano de Obra			
0147010004	PEON	hh	1.0000	3.2000
	Equipos			
0337010001	HERRAMIENTAS MANUALES	%MO		3.0000
Partida	02.02.02	REFINE, NIVELACIÓN Y COMPACTACIÓN CON PISON MANUAL		
Rendimiento	m2/DIA	85.0000	EQ. 85.0000	Costo unitario directo por : m2
Código	Descripción Recurso	Unidad	Cuadrilla	Cantidad
	Mano de Obra			



OFICINA EJECUTIVA DE SALUD DE HUALLAGA CENTRAL
RESPONSABLE DE INFRAESTRUCTURA
Mtro. Ing. Luis Segundo Lazo Saavedra
C.I.P. 2062291

OFICINA DE GESTIÓN DE SERVICIOS DE SALUD HUALLAGA CENTRAL
ADJUDICACIÓN SIMPLIFICADA N° 36-2024-OGESS-HC/CS-1 - BASES INTEGRADAS

0147010002	OPERARIO	hh	1.0000	0.0941
0147010004	PEON	hh	1.0000	0.0941
Materiales				
0202010005	CLAVOS PARA MADERA CON CABEZA DE 3"	kg		0.0120
0239050000	AGUA	m3		0.1200
Equipos				
0337010001	HERRAMIENTAS MANUALES	%MO		3.0000
0349030075	COMPACTADOR VIBRATORIO TIPO PLANCHA 4 HP	hm	1.0000	0.0941
Partida	02.02.03	RELLENO COMPACTADO CON MATERIAL PROPIO		
Rendimiento	m3/DIA	15.0000	EQ. 15.0000	Costo unitario directo por : m3
Código	Descripción Recurso	Unidad	Cuadrilla	Cantidad
Mano de Obra				
0147010002	OPERARIO	hh	1.0000	0.5333
0147010004	PEON	hh	1.0000	0.5333
Equipos				
0337010001	HERRAMIENTAS MANUALES	%MO		3.0000
0349030075	COMPACTADOR VIBRATORIO TIPO PLANCHA 4 HP	hm	0.7500	0.4000
Partida	02.02.04	RELLENO COMPACTADO CON AFIRMADO		
Rendimiento	m3/DIA	15.0000	EQ. 15.0000	Costo unitario directo por : m3
Código	Descripción Recurso	Unidad	Cuadrilla	Cantidad
Mano de Obra				
0147010002	OPERARIO	hh	1.0000	0.5333
0147010004	PEON	hh	1.0000	0.5333
Materiales				
0205010000	AFIRMADO (PUESTO EN OBRA)	m3		1.0500
Equipos				
0337010001	HERRAMIENTAS MANUALES	%MO		3.0000
0349030075	COMPACTADOR VIBRATORIO TIPO PLANCHA 4 HP	hm	0.7500	0.4000
Partida	02.02.05	ELIMINACIÓN DE MATERIAL EXCEDENTE OPROM=5 KM		
Rendimiento	m3/DIA	450.0000	EQ. 450.0000	Costo unitario directo por : m3
Código	Descripción Recurso	Unidad	Cuadrilla	Cantidad
Mano de Obra				
0147010002	OPERARIO	hh	0.1000	0.0010
0147010003	OFICIAL	hh	1.0000	0.0170
0147010004	PEON	hh	2.0000	0.0350
Equipos				
0337010001	HERRAMIENTAS MANUALES	%MO		3.0000
0349040093	CARGADOR FRONTAL SILLANTAS 200-300HP	hm	1.0000	0.0170
0349040095	VOLQUETE DE 4X2 210-250 HP 15 M3	hm	4.0000	0.0711
Partida	02.03.01	ACONDICIONAMIENTO DE CONCRETO F'C=100 KG/CM2 PARA SOLADOS, E=8.16M		
Rendimiento	m2/DIA	100.0000	EQ. 100.0000	Costo unitario directo por : m2
Código	Descripción Recurso	Unidad	Cuadrilla	Cantidad
Mano de Obra				
0147010002	OPERARIO	hh	2.5000	0.2000
0147010003	OFICIAL	hh	1.2500	0.1000



Mtro. Ing. Luis Segundo Losa Sainza
 RESPONSABLE DE INFRAESTRUCTURA
 C.P. 290291

OFICINA DE GESTIÓN DE SERVICIOS DE SALUD HUALLAGA CENTRAL
ADJUDICACIÓN SIMPLIFICADA N° 36-2024-OGESS-HC/CS-1 – BASES INTEGRADAS

0147010004	PEON	hh	7.5000	0.0000	00151
Materiales					
0221000001	CEMENTO PORTLAND TIPO I (42.5 kg)	bis		0.0000	
0230000003	HORMIGON (PUESTO EN OBRA)	m3		0.1229	
0239050000	AGUA	m3		0.0183	
Equipos					
0337010001	HERRAMIENTAS MANUALES	%MO		3.0000	
0340010011	MEZCLADORA DE CONCRETO DE 9 -11p3	hm	1.2500	0.1000	
Partida	02.03.02	ACONDICIONAMIENTO DE CONCRETO FC=140 KG/CM2 PARA FALSO PISO, E=4"			
Rendimiento	m2/DIA	130.0000	EQ. 130.0000	Costo unitario directo por : m2	
Código	Descripción Recurso	Unidad	Cuadrilla	Cantidad	
Mano de Obra					
0147010002	OPERARIO	hh	2.0000	0.1231	
0147010003	OFICIAL	hh	1.0000	0.0615	
0147010004	PEON	hh	7.0000	0.4300	
Materiales					
0205000004	PIEDRA CHANCADA DE 3/4" (PUESTO EN OBRA)	m3		0.0756	
0205010004	ARENA GRUESA (PUESTA EN OBRA)	m3		0.0509	
0221000001	CEMENTO PORTLAND TIPO I (42.5 kg)	bis		0.7400	
0239050000	AGUA	m3		0.0170	
Equipos					
0337010001	HERRAMIENTAS MANUALES	%MO		3.0000	
0340010011	MEZCLADORA DE CONCRETO DE 9 -11p3	hm	1.0000	0.0615	
Partida	02.03.03	ACONDICIONAMIENTO DE CONCRETO FC=175 KG/CM2 EN VEREDAS E=0.15M, ACABADO SEMIPULIDO			
Rendimiento	m3/DIA	13.0000	EQ. 13.0000	Costo unitario directo por : m3	
Código	Descripción Recurso	Unidad	Cuadrilla	Cantidad	
Mano de Obra					
0147010002	OPERARIO	hh	2.0000	1.2300	
0147010003	OFICIAL	hh	1.0000	0.6154	
0147010004	PEON	hh	8.0000	4.9231	
Materiales					
0205000004	PIEDRA CHANCADA DE 3/4" (PUESTO EN OBRA)	m3		0.7556	
0205010004	ARENA GRUESA (PUESTA EN OBRA)	m3		0.4919	
0221000001	CEMENTO PORTLAND TIPO I (42.5 kg)	bis		8.1000	
0239050000	AGUA	m3		0.1720	
Equipos					
0337010001	HERRAMIENTAS MANUALES	%MO		3.0000	
0340010011	MEZCLADORA DE CONCRETO DE 9 -11p3	hm	1.0000	0.6154	
0349070001	VIBRADOR DE CONCRETO 4 HP 1"	hm	0.5000	0.3077	
Partida	02.03.04	ENCOFRADO Y DESENCOFRADO DE VEREDAS			
Rendimiento	m2/DIA	12.0000	EQ. 12.0000	Costo unitario directo por : m2	
Código	Descripción Recurso	Unidad	Cuadrilla	Cantidad	
Mano de Obra					
0147010002	OPERARIO	hh	1.0000	0.6667	
0147010003	OFICIAL	hh	1.0000	0.6667	
Materiales					
0202000005	ALAMBRE NEGRO RECOCIDO # 8	kg		0.2600	
0202010005	CLAVOS PARA MADERA CON CABEZA DE 3"	kg		0.2200	



Mtro. Ing. Luis Segundo Lae Sandoval

 RESPONSABLE DE INSTRUCTURA

 CIP: 256291

0243040027	MADERA PARA ENCOFRADO	p2		3.0000
			00152	
	Equipos			
0337010001	HERRAMIENTAS MANUALES	%MO		3.0000
Partida	02.03.05	ACONDICIONAMIENTO DE CONCRETO F'C= 175 KG/CM2 PARA DADOS		
Rendimiento	m3/DIA	13.0000	EQ. 13.0000	Costo unitario directo por : m3
Código	Descripción Recurso	Unidad	Cuadrilla	Cantidad
	Mano de Obra			
0147010002	OPERARIO	hh	2.0000	1.2308
0147010003	OFICIAL	hh	1.0000	0.6154
0147010004	PEON	hh	0.0000	4.9231
	Materiales			
0205000004	PIEDRA CHANCADA DE 3/4" (PUESTO EN OBRA)	m3		0.7556
0205010004	ARENA GRUESA (PUESTA EN OBRA)	m3		0.4919
0221000001	CEMENTO PORTLAND TIPO I (42.5 kg)	bts		5.1000
0239050000	AGUA	m3		0.1720
	Equipos			
0337010001	HERRAMIENTAS MANUALES	%MO		3.0000
0348010011	MEZCLADORA DE CONCRETO DE 9 -11p3	hm	1.0000	0.6154
0349070051	VIBRADOR DE CONCRETO 4 HP 1"	hm	0.5000	0.3077
Partida	02.03.06	ACONDICIONAMIENTO DE CONCRETO F'C= 175 KG/CM2 PARA RAMPAS		
Rendimiento	m3/DIA	13.0000	EQ. 13.0000	Costo unitario directo por : m3
Código	Descripción Recurso	Unidad	Cuadrilla	Cantidad
	Mano de Obra			
0147010002	OPERARIO	hh	2.0000	1.2308
0147010003	OFICIAL	hh	1.0000	0.6154
0147010004	PEON	hh	0.0000	4.9231
	Materiales			
0205000004	PIEDRA CHANCADA DE 3/4" (PUESTO EN OBRA)	m3		0.7556
0205010004	ARENA GRUESA (PUESTA EN OBRA)	m3		0.4919
0221000001	CEMENTO PORTLAND TIPO I (42.5 kg)	bts		5.1000
0239050000	AGUA	m3		0.1720
	Equipos			
0337010001	HERRAMIENTAS MANUALES	%MO		3.0000
0348010011	MEZCLADORA DE CONCRETO DE 9 -11p3	hm	1.0000	0.6154
0349070051	VIBRADOR DE CONCRETO 4 HP 1"	hm	0.5000	0.3077
Partida	02.03.07	ENCOFRADO Y DESENCOFRADO PARA RAMPAS		
Rendimiento	m2/DIA	12.0000	EQ. 12.0000	Costo unitario directo por : m2
Código	Descripción Recurso	Unidad	Cuadrilla	Cantidad
	Mano de Obra			
0147010002	OPERARIO	hh	1.0000	0.6667
0147010003	OFICIAL	hh	1.0000	0.6667
	Materiales			
0202000006	ALAMBRE NEGRO RECOCIDO # 8	kg		0.2600
0202010005	CLAVOS PARA MADERA CON CABEZA DE 3"	kg		0.2200
0243040027	MADERA PARA ENCOFRADO	p2		3.6000
	Equipos			
0337010001	HERRAMIENTAS MANUALES	%MO		3.0000



UNIDAD EJECUTORA N° 02
OFICINA DE SERVICIOS DE SALUD
Mito, Ing. LARRY SEGUNDO LAS SAavedra
RESPONSABLE DE ADMINISTRACIÓN
SEP. 2024

00153

Partida	02.04.01	ACONDICIONAMIENTO DE CONCRETO F'C=210 KG/CM2 PARA ZAPATAS DE TANQUE ELEVADO			
Rendimiento	m3/DIA	16.0000	EQ. 16.0000	Costo unitario directo por : m3	
Código	Descripción Recurso	Unidad	Cuadrilla	Cantidad	
	Mano de Obra				
0147010002	OPERARIO	hh	2.0000	1.0000	
0147010003	OFICIAL	hh	1.0000	0.5000	
0147010004	PEON	hh	10.0000	5.0000	
	Materiales				
0205000004	PIEDRA CHANCADA DE 3/4" (PUERTO EN OBRA)	m3		0.7556	
0205010004	ARENA GRUESA (PUERTA EN OBRA)	m3		0.4665	
0221000001	CEMENTO PORTLAND TIPO I (42.5 kg)	bis		9.1000	
0239050000	AGUA	m3		0.1740	
	Equipos				
0337010001	HERRAMIENTAS MANUALES	%MO		3.0000	
0348010011	MEZCLADORA DE CONCRETO DE 9 -11p3	hm	1.0000	0.5000	
0349070051	VIBRADOR DE CONCRETO 4 HP 1"	hm	0.5000	0.2500	
Partida	02.04.02	ACERO FY=4200 KG/CM2 PARA ZAPATAS DE TANQUE ELEVADO			
Rendimiento	Kg/DIA	250.0000	EQ. 250.0000	Costo unitario directo por : Kg	
Código	Descripción Recurso	Unidad	Cuadrilla	Cantidad	
	Mano de Obra				
0147010002	OPERARIO	hh	1.0000	0.0320	
0147010003	OFICIAL	hh	1.0000	0.0320	
	Materiales				
0202000007	ALAMBRE NEGRO RECOCIDO # 16	kg		0.0535	
0203020003	ACERO CORRUGADO fy=4200 kg/cm2 GRADO 60	kg		1.0500	
	Equipos				
0337010001	HERRAMIENTAS MANUALES	%MO		3.0000	
0348960005	CIZALLA PARA CORTE DE FIERRO	hm	1.0000	0.0320	
Partida	02.04.03	ACONDICIONAMIENTO DE CONCRETO F'C=210 KG/CM2 PARA COLUMNAS DE TANQUE ELEVADO			
Rendimiento	m3/DIA	11.0000	EQ. 11.0000	Costo unitario directo por : m3	
Código	Descripción Recurso	Unidad	Cuadrilla	Cantidad	
	Mano de Obra				
0147010002	OPERARIO	hh	2.0000	1.4545	
0147010003	OFICIAL	hh	1.0000	0.7273	
0147010004	PEON	hh	10.0000	7.2727	
	Materiales				
0205000004	PIEDRA CHANCADA DE 3/4" (PUERTO EN OBRA)	m3		0.7556	
0205010004	ARENA GRUESA (PUERTA EN OBRA)	m3		0.4665	
0221000001	CEMENTO PORTLAND TIPO I (42.5 kg)	bis		9.1000	
0239050000	AGUA	m3		0.1740	
	Equipos				
0337010001	HERRAMIENTAS MANUALES	%MO		3.0000	
0348010011	MEZCLADORA DE CONCRETO DE 9 -11p3	hm	1.0000	0.7273	
0349070051	VIBRADOR DE CONCRETO 4 HP 1"	hm	0.5000	0.3636	
Partida	02.04.04	ENCOFRADO Y DESENCOFRADO DE COLUMNAS DE TANQUE ELEVADO			
Rendimiento	m2/DIA	12.0000	EQ. 12.0000	Costo unitario directo por : m2	



UNIDAD EJECUTIVA DE INFRACCIÓN DE LEYES
OFICINA EJECUTIVA DE INFRACCIÓN DE LEYES
Mtro. Ing. Luz Segundo Las Saavedra
RESPONSABLE DE INFRACCIÓN DE LEYES
CIP. 296291

Código	Descripción Recurso	Unidad	Cuadrilla	00154 Cantidad
Mano de Obra				
0147010002	OPERARIO	hh	1.0000	0.0067
0147010003	OFICIAL	hh	1.0000	0.0067
Materiales				
0202000006	ALAMBRE NEGRO RECOCIDO # 8	kg		0.3000
0202010005	CLAVOS PARA MADERA CON CABEZA DE 3"	kg		0.1700
0243040027	MADERA PARA ENCOFRADO	p2		5.1600
Equipos				
0337010001	HERRAMIENTAS MANUALES	%MO		3.0000
Partida	02.04.05	ACERO FY=4200 KG/CM2 PARA COLUMNAS DE TANQUE ELEVADO		
Rendimiento	Kg/DIA	250.0000	EQ. 250.0000	Costo unitario directo por : Kg
Mano de Obra				
0147010002	OPERARIO	hh	1.0000	0.0320
0147010003	OFICIAL	hh	1.0000	0.0320
Materiales				
0202000007	ALAMBRE NEGRO RECOCIDO # 16	kg		0.0535
0203020003	ACERO CORRUGADO fy=4200 kg/cm2 GRADO 60	kg		1.0500
Equipos				
0337010001	HERRAMIENTAS MANUALES	%MO		3.0000
0340060005	CIZALLA PARA CORTE DE FIERRO	hm	1.0000	0.0320
Partida	02.04.06	ACONDICIONAMIENTO DE CONCRETO F'C=210 KG/CM2 EN VIGAS DE TANQUE ELEVADO		
Rendimiento	m3/DIA	11.0000	EQ. 11.0000	Costo unitario directo por : m3
Mano de Obra				
0147010002	OPERARIO	hh	2.0000	1.4545
0147010003	OFICIAL	hh	1.0000	0.7273
0147010004	PEON	hh	10.0000	7.2727
Materiales				
0205000004	PIEDRA CHANCADA DE 3/4" (PUERTO EN OBRA)	m3		0.7556
0205010004	ARENA GRUESA (PUERTA EN OBRA)	m3		0.4665
0221000001	CEMENTO PORTLAND TIPO I (42.5 kg)	bls		9.1000
0239050000	AGUA	m3		0.1740
Equipos				
0337010001	HERRAMIENTAS MANUALES	%MO		3.0000
0340010011	MEZCLADORA DE CONCRETO DE 9 -11p3	hm		0.7273
0349070051	VIBRADOR DE CONCRETO 4 HP 1"	hm	0.5000	0.3636
Partida	02.04.07	ENCOFRADO Y DESENCOFRADO EN VIGAS DE TANQUE ELEVADO		
Rendimiento	m2/DIA	12.0000	EQ. 12.0000	Costo unitario directo por : m2
Mano de Obra				
0147010002	OPERARIO	hh	1.0000	0.0667
0147010003	OFICIAL	hh	1.0000	0.0667
Materiales				
0202000006	ALAMBRE NEGRO RECOCIDO # 8	kg		0.3000
0202010005	CLAVOS PARA MADERA CON CABEZA DE 3"	kg		0.1700
0243040027	MADERA PARA ENCOFRADO	p2		5.1600



OFICINA EJECUTIVA DE INSTRUCTIVOS
Mtro. Ing. Lory Segundo Lao Saavedra
RESPONSABLE DE INFRAESTRUCTURA
C.P. 206291

00155

0337010001	HERRAMIENTAS MANUALES	%MO	3.0000	
Equipos				
Partida	02.04.08	ACERO FY=4200 KG/CM2 EN VIGAS DE TANQUE ELEVADO		
Rendimiento	kg/DIA	250.0000	EQ. 250.0000	Costo unitario directo por : kg
Código	Descripción Recurso	Unidad	Cuadrilla	Cantidad
	Mano de Obra			
0147010002	OPERARIO	hh	1.0000	0.0320
0147010003	OFICIAL	hh	1.0000	0.0320
Materiales				
0202000007	ALAMBRE NEGRO RECOCIDO # 16	kg		0.0535
0203020003	ACERO CORRUGADO fy=4200 kg/cm2 GRADO 60	kg		1.0500
Equipos				
0337010001	HERRAMIENTAS MANUALES	%MO		3.0000
0340960005	CIZALLA PARA CORTE DE FIERRO	hm	1.0000	0.0320
Partida	02.04.09	ACONDICIONAMIENTO DE CONCRETO FC= 210 KG/CM2 EN LOSA MACIZA DE TANQUE ELEVADO		
Rendimiento	m3/DIA	11.0000	EQ. 11.0000	Costo unitario directo por : m3
Código	Descripción Recurso	Unidad	Cuadrilla	Cantidad
	Mano de Obra			
0147010002	OPERARIO	hh	2.0000	1.4545
0147010003	OFICIAL	hh	1.0000	0.7273
0147010004	PEON	hh	10.0000	7.2727
Materiales				
0205000004	PIEDRA CHANCADA DE 3/4" (PUESTO EN OBRA)	m3		0.7556
0205010004	ARENA GRUESA (PUESTA EN OBRA)	m3		0.4665
0221000001	CEMENTO PORTLAND TIPO I (42.5 kg)	bis		9.1000
0239050000	AGUA	m3		0.1740
Equipos				
0337010001	HERRAMIENTAS MANUALES	%MO		3.0000
0340010011	MEZCLADORA DE CONCRETO DE 9 -11p3	hm	1.0000	0.7273
0349070051	VIBRADOR DE CONCRETO 4 HP 1"	hm	0.5000	0.3636
Partida	02.04.10	ENCOFRADO Y DESENCOFRADO EN LOSA MACIZA DE TANQUE ELEVADO		
Rendimiento	m2/DIA	12.0000	EQ. 12.0000	Costo unitario directo por : m2
Código	Descripción Recurso	Unidad	Cuadrilla	Cantidad
	Mano de Obra			
0147010002	OPERARIO	hh	1.0000	0.6667
0147010003	OFICIAL	hh	1.0000	0.6667
Materiales				
0202000005	ALAMBRE NEGRO RECOCIDO # 8	kg		0.2600
0202010005	CLAVOS PARA MADERA CON CABEZA DE 3"	kg		0.2200
0243040027	MADERA PARA ENCOFRADO	p2		3.6000
Equipos				
0337010001	HERRAMIENTAS MANUALES	%MO		3.0000
Partida	02.04.11	ACERO FY=4200 KG/CM2 EN LOSA MACIZA DE TANQUE ELEVADO		
Rendimiento	kg/DIA	250.0000	EQ. 250.0000	Costo unitario directo por : kg
Código	Descripción Recurso	Unidad	Cuadrilla	Cantidad



Mtro. Ing. Lázaro Segundo Las Salceda
 RESPONSABLE DE CONSTRUCCIÓN
 (C.P. 290291)

Mano de Obra					00156
0147010002	OPERARIO	hh	1.0000	0.0320	
0147010003	OFICIAL	hh	1.0000	0.0320	
Materiales					
0202000007	ALAMBRE NEGRO RECOCIDO # 16	kg		0.0535	
0203020003	ACERO CORRUGADO fy=4200 kg/cm2 GRADO 60	kg		1.0500	
Equipos					
0337010001	HERRAMIENTAS MANUALES	%MO		3.0000	
0348060005	CIZALLA PARA CORTE DE FIERRO	hm	1.0000	0.0320	
Partida	02.04.12	ACONDICIONAMIENTO DE CONCRETO FC= 175 KG/CM2 PARA MESA			
Rendimiento	m3/DIA	13.0000	EQ. 13.0000	Costo unitario directo por : m3	
Código	Descripción Recurso	Unidad	Cuadrilla	Cantidad	
Mano de Obra					
0147010002	OPERARIO	hh	2.0000	1.2308	
0147010003	OFICIAL	hh	1.0000	0.6154	
0147010004	PEON	hh	8.0000	4.9231	
Materiales					
0205000004	PIEDRA CHANCADA DE 3/4" (PUESTO EN OBRA)	m3		0.7556	
0206010004	ARENA GRUESA (PUESTA EN OBRA)	m3		0.4919	
0221000001	CEMENTO PORTLAND TIPO I (42.5 kg)	bis		5.1000	
0239050000	AGUA	m3		0.1720	
Equipos					
0337010001	HERRAMIENTAS MANUALES	%MO		3.0000	
0348010011	MEZCLADORA DE CONCRETO DE 9 -11p3	hm	1.0000	0.6154	
0349070001	VIBRADOR DE CONCRETO 4 HP 1"	hm	0.5000	0.3077	
Partida	02.04.13	ENCOFRADO Y DESENCOFRADO EN MESA			
Rendimiento	m2/DIA	12.0000	EQ. 12.0000	Costo unitario directo por : m2	
Código	Descripción Recurso	Unidad	Cuadrilla	Cantidad	
Mano de Obra					
0147010002	OPERARIO	hh	1.0000	0.6667	
0147010003	OFICIAL	hh	1.0000	0.6667	
Materiales					
0202000006	ALAMBRE NEGRO RECOCIDO # 8	kg		0.2600	
0202010005	CLAVOS PARA MADERA CON CABEZA DE 3"	kg		0.2200	
0243040027	MADERA PARA ENCOFRADO	p2		3.8000	
Equipos					
0337010001	HERRAMIENTAS MANUALES	%MO		3.0000	
Partida	02.04.14	ACERO FY=4200 KG/CM2 EN MESA			
Rendimiento	kg/DIA	250.0000	EQ. 250.0000	Costo unitario directo por : kg	
Código	Descripción Recurso	Unidad	Cuadrilla	Cantidad	
Mano de Obra					
0147010002	OPERARIO	hh	1.0000	0.0320	
0147010003	OFICIAL	hh	1.0000	0.0320	
Materiales					
0202000007	ALAMBRE NEGRO RECOCIDO # 16	kg		0.0535	
0203020003	ACERO CORRUGADO fy=4200 kg/cm2 GRADO 60	kg		1.0500	
Equipos					
0337010001	HERRAMIENTAS MANUALES	%MO		3.0000	



UNIDAD EJECUTORA N° 00156
OFICINA DE SERVICIOS DE SALUD
Mito, Ing. Lari Segundo Las Saavedra
RESPONSABLE DE INGENIERÍA CIVIL
SEP-2024

OFICINA DE GESTIÓN DE SERVICIOS DE SALUD HUALLAGA CENTRAL
ADJUDICACIÓN SIMPLIFICADA N° 36-2024-OGESS-HC/CS-1 – BASES INTEGRADAS

0340960005	CIZALLA PARA CORTE DE FIERRO	hm	1.0000	0.0320	00157
Partida	02.05.01	COLUMNA METÁLICA (CM-1) (100X100X3MM)			
Rendimiento	m/DIA	30.0000	EQ. 30.0000	Costo unitario directo por : m	
Código	Descripción Recurso	Unidad	Cuadrilla	Cantidad	
	Mano de Obra				
0147010002	OPERARIO	hm	2.0000	0.5333	
0147010004	PEON	hm	1.0000	0.2667	
	Materiales				
0202940093	TUBO METALICO CUADRADO LAC 100mmx100mmX3mm	m		1.0500	
0229200012	THINNER	gal		0.0250	
0230470003	SOLDADURA CELLOCORD P 3/16"	kg		0.0100	
0254060000	PINTURA IMPRIMANTE A BASE DE ZINC INORGÁNICO	gal		0.0750	
0254190003	PINTURA ESMALTE GLOSS (4LITROS)	bal		0.0750	
	Equipos				
0337010001	HERRAMIENTAS MANUALES	%MO		3.0000	
0337900050	EQUIPO DE PINTURA AIRLESS	hm	0.2000	0.0533	
0349070050	MOTOSOLDADORA DE 250 A	hm	0.2000	0.0533	
Partida	02.05.02	TIJERAL METALICO (TM-01) SEGÚN DISEÑO			
Rendimiento	und/DIA	0.7500	EQ. 0.7500	Costo unitario directo por : und	
Código	Descripción Recurso	Unidad	Cuadrilla	Cantidad	
	Mano de Obra				
0147010002	OPERARIO	hm	2.0000	21.3333	
0147010003	OFICIAL	hm	1.0000	10.6667	
0147010004	PEON	hm	1.0000	10.6667	
	Materiales				
0202940107	TUBO METÁLICO RECTANGULAR LAC 40mmx60mmX2mm	m		15.7700	
0202940119	TUBO METÁLICO RECTANGULAR LAC 50mmx75mmX3mm	m		26.3800	
0229200012	THINNER	gal		1.2000	
0230470003	SOLDADURA CELLOCORD P 3/16"	kg		4.5000	
0254060000	PINTURA IMPRIMANTE A BASE DE ZINC INORGÁNICO	gal		2.0000	
0254060037	DISOLVENTE PARA PINTURA IMPRIMANTE	gal		1.2000	
0254190003	PINTURA ESMALTE GLOSS (4LITROS)	bal		2.0000	
	Equipos				
0337010001	HERRAMIENTAS MANUALES	%MO		3.0000	
0337900050	EQUIPO DE PINTURA AIRLESS	hm	0.2500	2.6667	
0340600004	ANDAMIO METALICO	hm	1.0000	10.6667	
0349020005	COMPRESORA NEUMATICA 07 HP 250-330 PCM	hm	0.1875	2.0000	
0349070050	MOTOSOLDADORA DE 250 A	hm	0.5000	5.3333	
Partida	02.05.03	CORREA TUBO RECTANGULAR METALICO (40X60X2mm)			
Rendimiento	m/DIA	50.0000	EQ. 50.0000	Costo unitario directo por : m	
Código	Descripción Recurso	Unidad	Cuadrilla	Cantidad	
	Mano de Obra				
0147010002	OPERARIO	hm	1.0000	0.1600	
0147010004	PEON	hm	0.5000	0.0800	
	Materiales				
0202940107	TUBO METÁLICO RECTANGULAR LAC 40mmx60mmX2mm	m		1.0500	
0229200012	THINNER	gal		0.0010	
0230470003	SOLDADURA CELLOCORD P 3/16"	kg		0.0500	
0254060000	PINTURA IMPRIMANTE A BASE DE ZINC INORGÁNICO	gal		0.0125	
0254190003	PINTURA ESMALTE GLOSS (4LITROS)	bal		0.0104	



UNIDAD EJECUTORA N° 01
RESPONSABLE DE INFRAESTRUCTURA
Mtro. Ing. Luzi Seguido Las Saviñeda
C.P. 290291

Equipos					00158
0337010001	HERRAMIENTAS MANUALES	%MO			3.0000
0337900050	EQUIPO DE PINTURA AIRLESS	hm		0.2000	0.0320
0349070050	MOTOSOLDADORA DE 250 A	hm		0.5000	0.0800
Partida	02.06.01	COBERTURA DE ACERO ONDULADA GALVANIZADA PRE PINTADO ROJO E=0.23MM Ó SIMILAR			
Rendimiento	m2/DIA	25.0000	EQ. 25.0000	Costo unitario directo por : m2	
Código	Descripción Recurso	Unidad		Cuadrilla	Cantidad
	Mano de Obra				
0147010002	OPERARIO	hh		1.0000	0.3200
0147010004	PEON	hh		2.0000	0.6400
	Materiales				
0221020025	PERNO AUTOPERFORANTE 1/4" X 1"	pza			5.0000
0221020046	COBERTURA DE CALAMINA ONDULADA PRE PINTADO ROJO	m2			1.0500
	Equipos				
0337010001	HERRAMIENTAS MANUALES	%MO			3.0000
0349050004	ANDAMIO METALICO	hm		1.0000	0.3200
Partida	02.06.02	COBERTURA ONDULADA TRASLÚCIDA			
Rendimiento	m2/DIA	25.0000	EQ. 25.0000	Costo unitario directo por : m2	
Código	Descripción Recurso	Unidad		Cuadrilla	Cantidad
	Mano de Obra				
0147010002	OPERARIO	hh		1.0000	0.3200
0147010004	PEON	hh		2.0000	0.6400
	Materiales				
0221020025	PERNO AUTOPERFORANTE 1/4" X 1"	pza			5.0000
0221020047	CALAMINA TRASLÚCIDA	m2			1.0500
	Equipos				
0337010001	HERRAMIENTAS MANUALES	%MO			3.0000
0349050004	ANDAMIO METALICO	hm		1.0000	0.3200
Partida	02.06.03	CUMBRERA DE CALAMINA DE ACERO PRE PINTADO ROJO, E=0.23MM			
Rendimiento	m/DIA	100.0000	EQ. 100.0000	Costo unitario directo por : m	
Código	Descripción Recurso	Unidad		Cuadrilla	Cantidad
	Mano de Obra				
0147010002	OPERARIO	hh		1.0000	0.0800
0147010004	PEON	hh		1.0000	0.0800
	Materiales				
0221020025	PERNO AUTOPERFORANTE 1/4" X 1"	pza			4.0000
0221020046	COBERTURA DE CALAMINA ONDULADA PRE PINTADO ROJO	m2			0.5000
	Equipos				
0337010001	HERRAMIENTAS MANUALES	%MO			3.0000
0349050004	ANDAMIO METALICO	hm		1.0000	0.0800



RESPONSABLE DE LA OBRA
Mtro. Ing. Luis Segundo Lao Salceda
RESPONSABLE DE INFRAESTRUCTURA
CIP: 239291

00159

510

OFICINA DE GESTIÓN DE SERVICIOS DE SALUD HUALLAGA CENTRAL

Análisis de precios unitarios

Presupuesto	0301162	"SERVICIO DE MANTENIMIENTO CORRECTIVO Y ACONDICIONAMIENTO DE AMBIENTES EN EL PUESTO DE SALUD I-1 NUESTRO TARAPOTO, UNGETS BELLAVISTA, REGIÓN SAN MARTÍN"			
Subpresupuesto	002	ARQUITECTURA			
Partida	03.01.01	MURO DE CANTO C/LADRILLO MACIZO TIPO IV (9x13x24CM); MORTERO C:A=1:4			
Rendimiento	m2/DIA	9.0000	EQ. 9.0000	Costo unitario directo por : m2	
Código	Descripción Recurso	Unidad	Cuadrilla	Cantidad	
	Mano de Obra				
0147010002	OPERARIO	hh	1.0001	0.6690	
0147010004	PEON	hh	0.5000	0.4444	
	Materiales				
0202010005	CLAVOS PARA MADERA CON CABEZA DE 3"	kg		0.0220	
0205010004	ARENA GRUESA (PUESTA EN OBRA)	m3		0.0310	
0217140006	LADRILLO MACIZO (9x13x24CM)	und.		31.0000	
0221000001	CEMENTO PORTLAND TIPO I (42.5 kg)	bls		0.2180	
0239050000	AGUA	m3		0.0070	
	Equipos				
0337010001	HERRAMIENTAS MANUALES	%MO		3.0000	
0340000004	ANDAMIO METALICO	hm	0.5000	0.4444	
Partida	03.01.02	TABIQUERÍA CON SISTEMA DRYWAL DOBLE CARA C/FIBROCEMENTO DE e=12mm			
Rendimiento	m2/DIA	10.7000	EQ. 10.7000	Costo unitario directo por : m2	
Código	Descripción Recurso	Unidad	Cuadrilla	Cantidad	
	Mano de Obra				
0147010002	OPERARIO	hh	2.5000	1.6692	
0147010004	PEON	hh	1.2500	0.9346	
	Materiales				
0202010023	CLAVOS RAMSET P/FIJACION SERIE 1500 1"	kg		0.0130	
0202000036	PERNO DE ANCLAJE EXPANSIVO 2 1/2"x3/8"	und.		0.9167	
0224130004	ESQUINERO PLASTICO RECTO 1 1/4" x 6"	pza		0.0100	
0224130005	ESQUINERO METALICO DE 30mm X 30mm X 3.00m	pza		0.0100	
0226000086	TORNILLO GRABBER WAFER HEAD SELF DRILLING # 6x1/2" clo	clo		0.0280	
0226000089	TORNILLO GRABBER WAFER SELF DRILLING # 6x 1 1/4"	clo		0.2300	
0229040094	CINTA P/JUNTA EXTERIOR FIBRA DE VIDRIO 2"X300"	pza		0.0500	
0229050082	MASILLA PARA JUNTAS	kg		1.0000	
0230440014	RIEL METALICO 90X25X0.45mmX3m	pza		0.3009	
0252610002	PARANTES DE 89x38x0.90MMx3M	und.		0.9826	
0266300017	PLANCHA DE FIBROCEMENTO DE 1.22x2.44m E=12mm	pl		0.7292	
	Equipos				
0337010001	HERRAMIENTAS MANUALES	%MO		3.0000	
Partida	03.01.03	TABIQUERÍA CON SISTEMA DRYWAL DOBLE CARA C/FIBROCEMENTO RESISNTENTE A LA HUMEDAD DE e=12mm			
Rendimiento	m2/DIA	10.8000	EQ. 10.8000	Costo unitario directo por : m2	
Código	Descripción Recurso	Unidad	Cuadrilla	Cantidad	
	Mano de Obra				
0147010002	OPERARIO	hh	2.5000	1.6519	
0147010004	PEON	hh	1.2500	0.9259	
	Materiales				

OFICINA DE GESTIÓN DE SERVICIOS DE SALUD HUALLAGA CENTRAL
ADJUDICACIÓN SIMPLIFICADA N° 36-2024-OGESS-HC/CS-1 - BASES INTEGRADAS

0202010023	CLAVOS RAMSET P/FIJACION SERIE 1500 1"	kg	0.0130
0202080038	PERNO DE ANCLAJE EXPANSIVO 2 1/2"x3/8"	und.	0.9157
0224130004	ESQUINERO PLASTICO RECTO 1 1/4" x 5"	pza	0.0100
0224130005	ESQUINERO METALICO DE 30mm X 30mm X 3.00m	pza	0.0100
0226000085	TORNILLO GRABBER WAFER HEAD SELF DRILLING # 5x1/2" clo	clo	0.0280
0226000089	TORNILLO GRABBER WAFER SELF DRILLING # 6x 1 1/4"	clo	0.2300
0229040094	CINTA P/JUNTA EXTERIOR FIBRA DE VIDRIO 2"X300'	pza	0.0500
0229050082	MASILLA PARA JUNTAS	kg	1.0000
0230440014	RIEL METALICO 90X25X0.45mmX3m	pza	0.3009
0252610002	PARANTES DE 89x35x0.90MMx3M	und.	0.9826
0266300018	PLANCHA DE FIBROCEMENTO DE 1.22x2.44m E=12mm RES pl		0.7292

00160

Equipos

0337010001	HERRAMIENTAS MANUALES	%MO	3.0000
------------	-----------------------	-----	--------

Partida 03.02.01.01 FALSO CIELORRASO CON PLANCHAS DE FIBROCEMENTO e=4mm INC. PERFILES DE ALUMINIO

Rendimiento	m2/DIA	16.7000	EQ. 16.7000	Costo unitario directo por : m2
-------------	--------	---------	-------------	---------------------------------

Código	Descripción Recurso	Unidad	Cuadrilla	Cantidad
--------	---------------------	--------	-----------	----------

Mano de Obra

0147010002	OPERARIO	hh	1.0000	0.4790
0147010004	PEON	hh	2.0000	0.9561

Materiales

0230150041	PASTA PARA DRYWALL	glt		0.2000
0230440015	RIEL METALICO 65X25X0.45mmX3m	pza		0.6900
0252610002	PARANTES DE 89x35x0.90MMx3M	und.		0.2000
0266300014	PLANCHA DE FIBROCEMENTO DE 1.22x2.44m E=4mm	pl		0.3527

Equipos

0337010001	HERRAMIENTAS MANUALES	%MO		3.0000
0348500004	ANDAMIO METALICO	hm	1.0000	0.4790

Partida 03.03.01.01 CONTRAPISO DE 40 MM.

Rendimiento	m2/DIA	70.0000	EQ. 70.0000	Costo unitario directo por : m2
-------------	--------	---------	-------------	---------------------------------

Código	Descripción Recurso	Unidad	Cuadrilla	Cantidad
--------	---------------------	--------	-----------	----------

Mano de Obra

0147010002	OPERARIO	hh	1.0000	0.1143
0147010004	PEON	hh	6.0000	0.6557

Materiales

0204000000	ARENA FINA (PUESTO EN OBRA)	m3		0.0350
0221000001	CEMENTO PORTLAND TIPO I (42.5 kg)	bis		0.2730
0239050000	AGUA	m3		0.0420

Equipos

0337010001	HERRAMIENTAS MANUALES	%MO		3.0000
0348010011	MEZCLADORA DE CONCRETO DE 9-11p3	hm	0.5000	0.0571

Partida 03.03.02.01 PISO DE CERAMICO ANTIDESLIZANTE 45X45CM

Rendimiento	m2/DIA	12.0000	EQ. 12.0000	Costo unitario directo por : m2
-------------	--------	---------	-------------	---------------------------------

Código	Descripción Recurso	Unidad	Cuadrilla	Cantidad
--------	---------------------	--------	-----------	----------

Mano de Obra

0147010002	OPERARIO	hh	1.0000	0.6667
0147010004	PEON	hh	0.3333	0.2222

Materiales

0229180007	FRAGUA PARA CERAMICO	kg		0.5250
0230460053	PEGAMENTO PARA CERAMICOS (BLS 25 Kg)	bis		0.2575
0239050000	AGUA	m3		0.0050



OFICINA DE GESTIÓN DE SERVICIOS DE SALUD HUALLAGA CENTRAL
Suplente
Mtro. Ing. Lucy Segundo Lino Salcedo
RESPONSABLE DE LA OBRA
CIP. 250201

OFICINA DE GESTIÓN DE SERVICIOS DE SALUD HUALLAGA CENTRAL
ADJUDICACIÓN SIMPLIFICADA N° 36-2024-OGESS-HC/CS-1 – BASES INTEGRADAS

0239060021	TRAPO INDUSTRIAL	kg		0.0100
0240130062	CERAMICO ANTIDESLIZANTEDE 0.40x0.45 m	m2		1.0500
0262020007	CRUCETA PARA CERAMICO E=1mm	und.		35.0000
Equipos				
0337010001	HERRAMIENTAS MANUALES	%MO		3.0000
Partida	03.03.02.02	PISO DE PORCELANATO 60X60CM DE ALTO TRÁNSITO COLOR BLANCO HUMO		
Rendimiento	m2/DIA	15.0000	EQ. 15.0000	Costo unitario directo por : m2
Código	Descripción Recurso	Unidad	Cuadrilla	Cantidad
Mano de Obra				
0147010002	OPERARIO	hh	1.0000	0.5333
0147010004	PEON	hh	0.5000	0.2667
Materiales				
0224030053	PORCELANATO 60X60 CM DE ALTO TRÁNSITO COLOR BLANCO	m2		1.0500
0229100006	FRAGUA PARA PORCELANATO	kg		0.5250
0230460049	PEGAMENTO PARA PORCELANATO (BLS 25 Kg)	bis		0.3500
0239050000	AGUA	m3		0.0000
0239060021	TRAPO INDUSTRIAL	kg		0.0100
0262020007	CRUCETA PARA PORCELANATO E=1mm	und.		15.0000
Equipos				
0337010001	HERRAMIENTAS MANUALES	%MO		3.0000
Partida	03.03.03.01	PISO TERMINADO DE CONCRETO E= 5CM, SEMIPULIDO Y BRUÑADO		
Rendimiento	m2/DIA	49.1000	EQ. 49.1000	Costo unitario directo por : m2
Código	Descripción Recurso	Unidad	Cuadrilla	Cantidad
Mano de Obra				
0147010002	OPERARIO	hh	2.0000	0.3259
0147010004	PEON	hh	6.0000	0.9776
Materiales				
0204000000	ARENA FINA (PUESTA EN OBRA)	m3		0.0100
0205010004	ARENA GRUESA (PUESTA EN OBRA)	m3		0.0500
0221000001	CEMENTO PORTLAND TIPO I (42.5 kg)	bis		0.1600
0239050000	AGUA	m3		0.2100
Equipos				
0337010001	HERRAMIENTAS MANUALES	%MO		3.0000
0340010011	MEZCLADORA DE CONCRETO DE 9 -11p3	hm	0.5000	0.0915
Partida	03.04.01.01	ZÓCALO DE CERÁMICO 45X45 CM		
Rendimiento	m2/DIA	12.0000	EQ. 12.0000	Costo unitario directo por : m2
Código	Descripción Recurso	Unidad	Cuadrilla	Cantidad
Mano de Obra				
0147010002	OPERARIO	hh	1.0000	0.6667
0147010004	PEON	hh	0.3333	0.2222
Materiales				
0229100007	FRAGUA PARA CERAMICO	kg		0.5250
0230460053	PEGAMENTO PARA CERAMICOS (BLS 25 Kg)	bis		0.2570
0239050000	AGUA	m3		0.0050
0239060021	TRAPO INDUSTRIAL	kg		0.0100
0240130062	CERAMICO ANTIDESLIZANTEDE 0.40x0.45 m	m2		1.0500
0262020007	CRUCETA PARA CERAMICO E=1mm	und.		35.0000
Equipos				
0337010001	HERRAMIENTAS MANUALES	%MO		3.0000



 Mtro. Ing. Larry Segundo Lao Saavedra
 RESPONSABLE DE INFRAESTRUCTURA
 CIP- 284257

00162

Partida	03.04.01.02	ZOCALO DE PORCELANATO DE 60X60CM		
Rendimiento	m2/DIA	15.0000	EQ. 15.0000	Costo unitario directo por : m2
Código	Descripción Recurso	Unidad	Cuadrilla	Cantidad
	Mano de Obra			
0147010002	OPERARIO	hh	1.0000	0.5333
0147010004	PEON	hh	0.5000	0.2667
	Materiales			
0224030045	PORCELANATO 60X60 CM	m2		1.0500
0229100006	FRAGUA PARA PORCELANATO	kg		0.5250
0230460049	PEGAMENTO PARA PORCELANATO (BLS 25 Kg)	bis		0.3500
0239050000	AGUA	m3		0.0600
0239060021	TRAPO INDUSTRIAL	kg		0.0100
0262020005	CRUCETA PARA PORCELANATO E=1mm	und.		15.0000
	Equipos			
0337010001	HERRAMIENTAS MANUALES	%MO		3.0000

Partida	03.04.02.01	CONTRAZOCALO DE PORCELANATO 60X60CM; H=0.10 m		
Rendimiento	m/DIA	24.0000	EQ. 24.0000	Costo unitario directo por : m
Código	Descripción Recurso	Unidad	Cuadrilla	Cantidad
	Mano de Obra			
0147010002	OPERARIO	hh	1.0000	0.3333
0147010004	PEON	hh	0.5000	0.1667
	Materiales			
0224030045	PORCELANATO 60X60 CM	m2		0.1050
0229100006	FRAGUA PARA PORCELANATO	kg		0.1250
0230460049	PEGAMENTO PARA PORCELANATO (BLS 25 Kg)	bis		0.1250
0239050000	AGUA	m3		0.0050
0239060021	TRAPO INDUSTRIAL	kg		0.0100
0262020005	CRUCETA PARA PORCELANATO E=1mm	und.		6.0000
	Equipos			
0337010001	HERRAMIENTAS MANUALES	%MO		3.0000

Partida	03.05.01.01	REPOSICION DE PUERTA METALICA INC.CHAPA 3 GOLPES Y ACCESORIOS DE FIJACION, (DOS HOJAS) P-1 (1.50x2.50m)		
Rendimiento	und./DIA	3.5000	EQ. 3.5000	Costo unitario directo por : und.
Código	Descripción Recurso	Unidad	Cuadrilla	Cantidad
	Mano de Obra			
0147010002	OPERARIO	hh	1.0000	2.2657
0147010004	PEON	hh	1.0000	2.2657
	Materiales			
0212450013	PUERTA METALICA INC.CHAPA 3 GOLPES Y ACCESORIOS 1 und.			1.0000
	Equipos			
0337010001	HERRAMIENTAS MANUALES	%MO		3.0000

Partida	03.05.01.02	REPOSICIÓN DE PUERTA DE MADERA CONTRAPLACADA INC.CHAPA TIPO PERILLA Y ACCESORIOS DE FIJACIÓN, SOBRELUZ CON MARCO DE MADE		
Rendimiento	und./DIA	3.5000	EQ. 3.5000	Costo unitario directo por : und.
Código	Descripción Recurso	Unidad	Cuadrilla	Cantidad
	Mano de Obra			
0147010002	OPERARIO	hh	1.0000	2.2657



OFICINA DE GESTIÓN DE SERVICIOS DE SALUD HUALLAGA CENTRAL
Mtro. Ing. LARRY SEGUNDO LAO SALVEDRA
RESPONSABLE DE INFRAESTRUCTURA
CUP: 256291

OFICINA DE GESTIÓN DE SERVICIOS DE SALUD HUALLAGA CENTRAL
ADJUDICACIÓN SIMPLIFICADA N° 36-2024-OGESS-HC/CS-1 – BASES INTEGRADAS

0147010004	PEON	hh	1.0000	2.2657	00163
Materiales					
02140100010004	PUERTA DE MADERA CONTRAPLACADA INC.CHAPA PERILL und.			1.0000	
Equipos					
0337010001	HERRAMIENTAS MANUALES	%MO		3.0000	
Partida	03.05.01.03	REPOSICIÓN DE PUERTA DE MADERA CONTRAPLACADA INC.CHAPA TIPO PERILLA Y ACCESORIOS DE FIJACIÓN, SOBRELUZ CON MARCO DE MADERA Y LAMINA DE MALLA MOSQUITERO P-3 (1.20x2.50m)			
Rendimiento	und./DIA	3.5000	EQ. 3.5000	Costo unitario directo por : und.	
Código	Descripción Recurso	Unidad	Cuadrilla	Cantidad	
Mano de Obra					
0147010002	OPERARIO	hh	1.0000	2.2657	
0147010004	PEON	hh	1.0000	2.2657	
Materiales					
02140100010005	PUERTA DE MADERA CONTRAPLACADA INC.CHAPA PERILL und.			1.0000	
Equipos					
0337010001	HERRAMIENTAS MANUALES	%MO		3.0000	
Partida	03.05.01.04	REPOSICIÓN DE PUERTA VAIVEN DE MADERA CONTRAPLACADA CON ACCESORIOS DE FIJACION. P-4 (1.20x2.10m)			
Rendimiento	und./DIA	3.5000	EQ. 3.5000	Costo unitario directo por : und.	
Código	Descripción Recurso	Unidad	Cuadrilla	Cantidad	
Mano de Obra					
0147010002	OPERARIO	hh	1.0000	2.2657	
0147010004	PEON	hh	1.0000	2.2657	
Materiales					
02140100010006	PUERTA VAIVEN DE MADERA CONTRAPLACADA CON ACCE und.			1.0000	
Equipos					
0337010001	HERRAMIENTAS MANUALES	%MO		3.0000	
Partida	03.05.01.05	REPOSICIÓN DE PUERTA DE POLICARBONATO INC.CHAPA TIPO PERILLA Y ACCESORIOS DE FIJACIÓN. P-5 (0.80x2.20m)			
Rendimiento	und./DIA	3.5000	EQ. 3.5000	Costo unitario directo por : und.	
Código	Descripción Recurso	Unidad	Cuadrilla	Cantidad	
Mano de Obra					
0147010002	OPERARIO	hh	1.0000	2.2657	
0147010004	PEON	hh	1.0000	2.2657	
Materiales					
02140100010007	PUERTA DE POLICARBONATO INC.CHAPA TIPO PERILLA Y und.			1.0000	
Equipos					
0337010001	HERRAMIENTAS MANUALES	%MO		3.0000	
Partida	03.05.01.06	REPOSICIÓN DE PUERTA DE POLICARBONATO INC.CHAPA TIPO PERILLA Y ACCESORIOS DE FIJACIÓN. P-6 (0.70x2.20m)			
Rendimiento	und./DIA	3.5000	EQ. 3.5000	Costo unitario directo por : und.	
Código	Descripción Recurso	Unidad	Cuadrilla	Cantidad	
Mano de Obra					
0147010002	OPERARIO	hh	1.0000	2.2657	



OFICINA EJECUTIVA DE INSTRUCTIVOS
OFICINA EJECUTIVA DE INSTRUCTIVOS
Mtro. Ing. Luis Segundo Lazo Salazar
RESPONSABLE DE INFRAESTRUCTURA
C.I.P. 256291

0147010004	PEON	hh	1.0000	2.2657	00164
Materiales					
02140100010008	PUERTA DE POLICARBONATO INC.CHAPA TIPO PERILLA Y	und.	1.0000		
Equipos					
0337010001	HERRAMIENTAS MANUALES	%MO	3.0000		
Partida	03.05.02.01	REPOSICIÓN DE VENTANA CON MARCO DE MADERA Y LAMINA DE MALLA MOSQUITERO PROTECTOR METÁLICO CON FIERRO LISO DE 1/2" DIVISIÓN CADA 0.10 cm V-1 (1.50x1.50m)			
Rendimiento	und./DIA	3.5000	EQ. 3.5000	Costo unitario directo por : und.	
Código	Descripción Recurso	Unidad	Cuadrilla	Cantidad	
	Mano de Obra				
0147010002	OPERARIO	hh	1.0000	2.2657	
0147010004	PEON	hh	1.0000	2.2657	
Materiales					
02140100010009	VENTANA CON MARCO DE MADERA Y MALLA MOSQUITERO	und.	1.0000		
Equipos					
0337010001	HERRAMIENTAS MANUALES	%MO	3.0000		
Partida	03.05.02.02	REPOSICIÓN DE VENTANA CON MARCO DE ALUMINIO Y VIDRIO CRUDO FIJO TRANSPARENTE e=4mm SISTEMA TIPO NOVA V-2 (1.50x0.50m)			
Rendimiento	und./DIA	3.5000	EQ. 3.5000	Costo unitario directo por : und.	
Código	Descripción Recurso	Unidad	Cuadrilla	Cantidad	
	Mano de Obra				
0147010002	OPERARIO	hh	1.0000	2.2657	
0147010004	PEON	hh	1.0000	2.2657	
Materiales					
02140100010010	VENTANA CON MARCO DE ALUMINIO Y VIDRIO CRUDO FIJO	und.	1.0000		
Equipos					
0337010001	HERRAMIENTAS MANUALES	%MO	3.0000		
Partida	03.05.02.03	REPOSICIÓN DE VENTANA CON MARCO DE ALUMINIO Y VIDRIO CRUDO FIJO TRANSPARENTE e=4mm CON DESPENSA PARA MEDICAMENTOS V-3 (1.50x1.50m)			
Rendimiento	und./DIA	3.5000	EQ. 3.5000	Costo unitario directo por : und.	
Código	Descripción Recurso	Unidad	Cuadrilla	Cantidad	
	Mano de Obra				
0147010002	OPERARIO	hh	1.0000	2.2657	
0147010004	PEON	hh	1.0000	2.2657	
Materiales					
02140100010011	VENTANA CON MARCO DE ALUMINIO Y VIDRIO CRUDO FIJO	und.	1.0000		
Equipos					
0337010001	HERRAMIENTAS MANUALES	%MO	3.0000		
Partida	03.05.02.04	REPOSICIÓN DE VENTANA CON MARCO DE ALUMINIO Y VIDRIO CRUDO FIJO TRANSPARENTE e=4mm SISTEMA TIPO NOVA V-4 (1.50x0.50m)			
Rendimiento	und./DIA	3.5000	EQ. 3.5000	Costo unitario directo por : und.	
Código	Descripción Recurso	Unidad	Cuadrilla	Cantidad	
	Mano de Obra				
0147010002	OPERARIO	hh	1.0000	2.2657	
0147010004	PEON	hh	1.0000	2.2657	



 Mtro. Ing. Luis Segundo Lazo Saavedra
 RESPONSABLE DE INFRAESTRUCTURA
 15/05/2024

00165

00165

02140100010012	VENTANA CON MARCO DE ALUMINIO Y VIDRIO CRUDO FUC und.			1.0000
Materiales				
Equipos				
0337010001	HERRAMIENTAS MANUALES %MO			3.0000
REPOSICIÓN DE VENTANA CON MARCO DE MADERA Y LAMINA DE MALLA MOSQUITERO PROTECTOR METÁLICO CON FIERRO LISO DE 1/2" DIVISIÓN CADA 0.10 cm V-5 (0.80x0.50m)				
Partida	03.05.02.05			
Rendimiento	und./DIA	3.5000	EQ. 3.5000	Costo unitario directo por : und.
Código	Descripción Recurso	Unidad	Cuadrilla	Cantidad
Mano de Obra				
0147010002	OPERARIO	hh	1.0000	2.2657
0147010004	PEON	hh	1.0000	2.2657
Materiales				
02140100010014	VENTANA CON MARCO DE MADERA Y MALLA MOSQUITERO und.			1.0000
Equipos				
0337010001	HERRAMIENTAS MANUALES %MO			3.0000
REPOSICIÓN DE VENTANA CON MARCO DE ALUMINIO Y VIDRIO CRUDO FIJO TRANSPARENTE e=4mm SISTEMA TIPO NOVA V-6 (0.70x0.50m)				
Partida	03.05.02.06			
Rendimiento	und./DIA	3.5000	EQ. 3.5000	Costo unitario directo por : und.
Código	Descripción Recurso	Unidad	Cuadrilla	Cantidad
Mano de Obra				
0147010002	OPERARIO	hh	1.0000	2.2657
0147010004	PEON	hh	1.0000	2.2657
Materiales				
02140100010013	VENTANA CON MARCO DE ALUMINIO Y VIDRIO CRUDO FUC und.			1.0000
Equipos				
0337010001	HERRAMIENTAS MANUALES %MO			3.0000
PINTURA LATEX EN CIELORRASO INTERIOR Y EXTERIOR, 2 MANOS				
Partida	03.06.01.01			
Rendimiento	m2/DIA	23.2000	EQ. 23.2000	Costo unitario directo por : m2
Código	Descripción Recurso	Unidad	Cuadrilla	Cantidad
Mano de Obra				
0147010002	OPERARIO	hh	1.0000	0.3448
0147010004	PEON	hh	1.0000	0.3448
Materiales				
0230990019	LIJA	und.		0.0300
0239000000	AGUA	m3		0.0191
0254030000	PINTURA LATEX	gal		0.0417
0254130004	PINTURA IMPRIMANTE	gal		0.0189
Equipos				
0337010001	HERRAMIENTAS MANUALES	%MO		3.0000
0348500004	ANDAMIO METALICO	hm	2.0000	0.6897
PINTURA LATEX ACABADO MATE EN MUROS INTERIORES Y EXTERIORES, 2 MANOS				
Partida	03.06.01.02			
Rendimiento	m2/DIA	20.6000	EQ. 20.6000	Costo unitario directo por : m2
Código	Descripción Recurso	Unidad	Cuadrilla	Cantidad
Mano de Obra				





SECRETARÍA DE OBRAS PÚBLICAS Y VIVIENDA
SECRETARÍA DE OBRAS PÚBLICAS Y VIVIENDA DE SALVADOR
Mtro. Ing. Larry Segundo Lao Salaverria
RESPONSABLE DE LA INFRAESTRUCTURA
CIP 236291



OFICINA DE GESTIÓN DE SERVICIOS DE SALUD HUALLAGA CENTRAL
Suplente: OFICINA DE GESTIÓN DE SALUD Y SALUD
Mtro. Ing. Luis Segundo Las Salcedas
RESPONSABLE DE INFRAESTRUCTURA
CIP: 256291

0147010002	OPERARIO	hh	1.0000	0.3553
0147010004	PEON	hh	1.0000	0.3553
Materiales				
0229200012	THINNER	gal		0.0052
0230990019	LJA	und.		0.0300
02540500100006	PINTURA OLEO MATE	gal		0.0417
0254130004	PINTURA IMPRIMANTE	gal		0.0189
0254610050	PINTURA SELLADOR	gal		0.0333
Equipos				
0337010001	HERRAMIENTAS MANUALES	%MO		3.0000
0346500004	ANDAMIO METALICO	hm	0.5000	0.1942
Partida	03.07.01	REPOSICIÓN DE LETRERO ROTULADO DE AMBIENTES		
Rendimiento	und./DIA	15.0000	EQ. 15.0000	Costo unitario directo por : und.
Código	Descripción Recurso	Unidad	Cuadrilla	Cantidad
Mano de Obra				
0147010004	PEON	hh	2.0000	1.0667
Materiales				
02140100010015	LETRERO ROTULADO DE AMBIENTES	und.		1.0000
Equipos				
0337010001	HERRAMIENTAS MANUALES	%MO		3.0000
Partida	03.07.02	REPOSICIÓN DE SEÑALÉTICA DE SEGURIDAD		
Rendimiento	und./DIA	25.0000	EQ. 25.0000	Costo unitario directo por : und.
Código	Descripción Recurso	Unidad	Cuadrilla	Cantidad
Mano de Obra				
0147010004	PEON	hh	2.0000	0.6400
Materiales				
0239900191	SEÑALIZACIÓN DE SEGURIDAD	und.		1.0000
Partida	03.07.03	MANTENIMIENTO DE LETRERO LUMINOSO		
Rendimiento	und./DIA	2.0000	EQ. 2.0000	Costo unitario directo por : und.
Código	Descripción Recurso	Unidad	Cuadrilla	Cantidad
Mano de Obra				
0147010002	OPERARIO	hh	1.0000	4.0000
0147010004	PEON	hh	0.5000	2.0000
Materiales				
0211430014	REACTOR	und.		4.0000
0211440021	ARRANCADOR UNIVERSAL	pza		4.0000
0230020097	BARRA LUMINARIA	und.		4.0000
0239130017	GIGANTOGRAFIA	m2		1.5000
Equipos				
0337010001	HERRAMIENTAS MANUALES	%MO		3.0000
Partida	03.07.04	LIMPIEZA FINAL DE OBRA		
Rendimiento	m2/DIA	60.0000	EQ. 60.0000	Costo unitario directo por : m2
Código	Descripción Recurso	Unidad	Cuadrilla	Cantidad
Mano de Obra				
0147010004	PEON	hh	1.0000	0.1333



REVISADO POR: [Firma]
Supervisor de Obra y Seguridad
Mtro. Ing. Luis Segundo Leo Saavedra
RESPONSABLE DE INFRAESTRUCTURA
CIP: 194291

0337010001

Equipos
HERRAMIENTAS MANUALES

%MO

00167

3.0000



UNIDAD EJECUTORA N° 001 HC
Huallaga Central
Mtro. Ing. Luis Segundo Lazo Sarmiento
RESPONSABLE DE INFRAESTRUCTURA
CIP. 250291

00168

510

OFICINA DE GESTIÓN DE SERVICIOS DE SALUD HUALLAGA CENTRAL

Análisis de precios unitarios

Presupuesto	0301162 "SERVICIO DE MANTENIMIENTO CORRECTIVO Y ACONDICIONAMIENTO DE AMBIENTES EN EL PUESTO DE SALUD P-1 NUEVO TARAPOTO, UNGETS BELLAVISTA, REGIÓN SAN MARTÍN"			
Subpresupuesto	003 INSTALACIONES SANITARIAS			
Partida	04.01.01 REPOSICIÓN DE DUCHA INC. ACCESORIOS			
Rendimiento	und./DIA	5.0000	EQ. 5.0000	Costo unitario directo por : und.
Código	Descripción Recurso	Unidad	Cuadrilla	Cantidad
	Mano de Obra			
0147010002	OPERARIO	hh	1.0000	1.0000
0147010004	PEON	hh	0.5000	0.8000
	Materiales			
0210060007	DUCHA CON ACCESORIOS	und.		1.0000
	Equipos			
0337010001	HERRAMIENTAS MANUALES	%MO		3.0000
Partida	04.01.02 REPOSICIÓN LAVATORIO DE LOSA VITRIFICADA, COLOR BLANCO INC. ACCESORIOS			
Rendimiento	und./DIA	4.0000	EQ. 4.0000	Costo unitario directo por : und.
Código	Descripción Recurso	Unidad	Cuadrilla	Cantidad
	Mano de Obra			
0147010002	OPERARIO	hh	1.0000	2.0000
0147010004	PEON	hh	0.5000	1.0000
	Materiales			
0210250011	LAVATORIO DE LOSA VITRIFICADA, COLOR BLANCO INC. A und.			1.0000
0254070026	LLAVE DE LAVATORIO	und.		1.0000
	Equipos			
0337010001	HERRAMIENTAS MANUALES	%MO		3.0000
Partida	04.01.03 REPOSICIÓN DE INODORO DE LOSA VITRIFICADA DE TANQUE BAJO INC. ACCESORIOS			
Rendimiento	und./DIA	4.0000	EQ. 4.0000	Costo unitario directo por : und.
Código	Descripción Recurso	Unidad	Cuadrilla	Cantidad
	Mano de Obra			
0147010002	OPERARIO	hh	1.0000	2.0000
0147010004	PEON	hh	0.5000	1.0000
	Materiales			
0210060032	INODORO DE LOSA VITRIFICADA DE TANQUE BAJO INC. AC und.			1.0000
	Equipos			
0337010001	HERRAMIENTAS MANUALES	%MO		3.0000
Partida	04.01.04 REPOSICIÓN DE LAVADERO DE ACERO INOXIDABLE 1 POZA INC. GRIFO TIPO CUELLO DE CISNE			
Rendimiento	und./DIA	4.0000	EQ. 4.0000	Costo unitario directo por : und.
Código	Descripción Recurso	Unidad	Cuadrilla	Cantidad
	Mano de Obra			



DIRECCIÓN REGIONAL DE SALUD HUALLAGA
 SUBDIRECCIÓN DE SERVICIOS DE SALUD P-1
 Nro. Ing. Luis Segundo Las Salceda
 RESPONSABLE DE INFRAESTRUCTURA
 CIP 204291

OFICINA DE GESTIÓN DE SERVICIOS DE SALUD HUALLAGA CENTRAL
ADJUDICACIÓN SIMPLIFICADA N° 36-2024-OGESS-HC/CS-1 – BASES INTEGRADAS

0147010002	OPERARIO	hh	1.0000	2.0000
0147010004	PEON	hh	0.5000	1.0000
Materiales				
0210130113	LLAVE CUELLO DE CISNE 1/2"	und.		1.0000
0239120103	LAVADERO DE ACERO INOXIDABLE 01 POZA	und.		1.0000
Equipos				
0337010001	HERRAMIENTAS MANUALES	%MO		3.0000
Partida	04.01.05	REPOSICIÓN DE DISPENSADOR DE PAPEL HIGIÉNICO		
Rendimiento	und./DIA	15.0000	EQ. 15.0000	Costo unitario directo por : und.
Código	Descripción Recurso	Unidad	Cuadrilla	Cantidad
Mano de Obra				
0147010002	OPERARIO	hh	1.0000	0.5333
Materiales				
0210060034	DISPENSADOR DE PAPEL HIGIÉNICO	und.		1.0000
Equipos				
0337010001	HERRAMIENTAS MANUALES	%MO		3.0000
Partida	04.02.01.01	SALIDA DE AGUA FRÍA CON TUBERÍA PVC SAP DE 1/2"		
Rendimiento	pto/DIA	4.0000	EQ. 4.0000	Costo unitario directo por : pto
Código	Descripción Recurso	Unidad	Cuadrilla	Cantidad
Mano de Obra				
0147010002	OPERARIO	hh	1.0000	2.0000
0147010004	PEON	hh	0.2500	0.5000
Materiales				
0229050001	CINTA TEFLON	rl		0.5000
0230460090	PEGAMENTO PARA PVC	gal		0.0125
0272000109	TUBERIA PVC SAP PRESION C-10 DE 1/2"	m		0.5000
0272070083	TEE PVC SAP DE 1/2"	und.		0.5000
Equipos				
0337010001	HERRAMIENTAS MANUALES	%MO		3.0000
Partida	04.02.02.01	TUBERÍA DE PVC SP 1/2" C-10		
Rendimiento	m/DIA	70.0000	EQ. 70.0000	Costo unitario directo por : m
Código	Descripción Recurso	Unidad	Cuadrilla	Cantidad
Mano de Obra				
0147010002	OPERARIO	hh	1.0000	0.1143
0147010004	PEON	hh	0.5000	0.0571
Materiales				
0229050001	CINTA TEFLON	rl		0.5000
0230460090	PEGAMENTO PARA PVC	gal		0.0010
0272000109	TUBERIA PVC SAP PRESION C-10 DE 1/2"	m		1.0500
Equipos				
0337010001	HERRAMIENTAS MANUALES	%MO		3.0000
Partida	04.02.03.01	CODO DE PVC DE 1/2" x 90°		
Rendimiento	und./DIA	25.0000	EQ. 25.0000	Costo unitario directo por : und.
Código	Descripción Recurso	Unidad	Cuadrilla	Cantidad



OFICINA EJECUTIVA DE INSTRUCTORES
REGIONAL GOBIERNO REGIONAL HUALLAGA
Mtro. Ing. Lizardo Segundo Lao Saavedra
RESPONSABLE DE LA INFRAESTRUCTURA
C.P. 236291

Mano de Obra					00170
0147010002	OPERARIO	hh	1.0000	0.3200	
Materiales					
0229050001	CINTA TEFLON	rl		0.1000	
0230460050	PEGAMENTO PARA PVC	gal		0.0025	
0272060046	CODO PVC SAP DE 1/2" X 90	und.		1.0000	
Equipos					
0337010001	HERRAMIENTAS MANUALES	%MO		3.0000	
Partida	04.02.03.02	TEE DE PVC DE 1/2"			
Rendimiento	und./DIA	25.0000	EQ. 25.0000	Costo unitario directo por : und.	
Código	Descripción Recurso	Unidad	Cuadrilla	Cantidad	
Mano de Obra					
0147010002	OPERARIO	hh	1.0000	0.3200	
Materiales					
0229050001	CINTA TEFLON	rl		0.1000	
0230460050	PEGAMENTO PARA PVC	gal		0.0025	
0272070083	TEE PVC SAP DE 1/2"	und.		1.0000	
Equipos					
0337010001	HERRAMIENTAS MANUALES	%MO		3.0000	
Partida	04.03.01.01	SALIDA DE PVC PARA DESAGÜE DE 2"			
Rendimiento	pto/DIA	4.0000	EQ. 4.0000	Costo unitario directo por : pto	
Código	Descripción Recurso	Unidad	Cuadrilla	Cantidad	
Mano de Obra					
0147010002	OPERARIO	hh	1.0000	2.0000	
0147010004	PEON	hh	0.2500	0.5000	
Materiales					
0230460050	PEGAMENTO PARA PVC	gal		0.0050	
0273010026	TUBERIA PVC CP 2"	m		0.2000	
Equipos					
0337010001	HERRAMIENTAS MANUALES	%MO		3.0000	
Partida	04.03.01.02	SALIDA DE PVC PARA DESAGÜE DE 4"			
Rendimiento	pto/DIA	4.0000	EQ. 4.0000	Costo unitario directo por : pto.	
Código	Descripción Recurso	Unidad	Cuadrilla	Cantidad	
Mano de Obra					
0147010002	OPERARIO	hh	1.0000	2.0000	
0147010004	PEON	hh	0.2500	0.5000	
Materiales					
0230460050	PEGAMENTO PARA PVC	gal		0.0050	
0273010029	TUBERIA PVC CP 4"	m		0.2000	
Equipos					
0337010001	HERRAMIENTAS MANUALES	%MO		3.0000	
Partida	04.03.01.03	SALIDA DE VENTILACIÓN DE 2"			
Rendimiento	pto/DIA	4.0000	EQ. 4.0000	Costo unitario directo por : pto.	
Código	Descripción Recurso	Unidad	Cuadrilla	Cantidad	



OFICINA REGIONAL DE SALUD HUALLAGA
CENTRAL
Mtro. Ing. Lucy Segundo Lao Saavedra
RESPONSABLE DE INFRAESTRUCTURA
CP. 254.201

Mano de Obra					00171	
0147010002	OPERARIO	hh	1.0000	2.0000		
0147010004	PEON	hh	0.2500	0.5000		
Materiales						
0230460050	PEGAMENTO PARA PVC	gal		0.0050		
0273010026	TUBERÍA PVC CP 2"	m		0.2000		
Equipos						
0337010001	HERRAMIENTAS MANUALES	%MO		3.0000		
Partida	04.03.02.01	TUBERÍA PVC SAP PARA DESAGÜE DE 2"				
Rendimiento	m/DIA	25.0000	EQ. 25.0000	Costo unitario directo por : m		
Código	Descripción Recurso	Unidad	Cuadrilla	Cantidad		
Mano de Obra						
0147010002	OPERARIO	hh	1.0000	0.3200		
0147010004	PEON	hh	0.1000	0.0320		
Materiales						
0230460050	PEGAMENTO PARA PVC	gal		0.0050		
0273010026	TUBERÍA PVC CP 2"	m		1.0500		
Equipos						
0337010001	HERRAMIENTAS MANUALES	%MO		3.0000		
Partida	04.03.02.02	TUBERÍA PVC SAP PARA DESAGÜE DE 4"				
Rendimiento	m/DIA	25.0000	EQ. 25.0000	Costo unitario directo por : m		
Código	Descripción Recurso	Unidad	Cuadrilla	Cantidad		
Mano de Obra						
0147010002	OPERARIO	hh	1.0000	0.3200		
0147010004	PEON	hh	0.1000	0.0320		
Materiales						
0230460050	PEGAMENTO PARA PVC	gal		0.0050		
0273010029	TUBERÍA PVC CP 4"	m		1.0500		
Equipos						
0337010001	HERRAMIENTAS MANUALES	%MO		3.0000		
Partida	04.03.02.03	TUBERÍA PVC SAP PARA VENTILACIÓN DE 2"				
Rendimiento	m/DIA	25.0000	EQ. 25.0000	Costo unitario directo por : m		
Código	Descripción Recurso	Unidad	Cuadrilla	Cantidad		
Mano de Obra						
0147010002	OPERARIO	hh	1.0000	0.3200		
0147010004	PEON	hh	0.1000	0.0320		
Materiales						
0230460050	PEGAMENTO PARA PVC	gal		0.0050		
0273010026	TUBERÍA PVC CP 2"	m		1.0500		
Equipos						
0337010001	HERRAMIENTAS MANUALES	%MO		3.0000		
Partida	04.03.03.01	YEE SIMPLE PVC CP Ø4X4"				
Rendimiento	und./DIA	20.0000	EQ. 20.0000	Costo unitario directo por : und.		
Código	Descripción Recurso	Unidad	Cuadrilla	Cantidad		



 Mtro. Ing. Luis Segundo Lao Sarmiento
 RESPONSABLE DE INGENIERÍA DE ESTRUCTURAS
 C.P. 258291

Mano de Obra					00172
0147010002	OPERARIO	hh	1.0000	0.4000	
0147010004	PEON	hh	0.1000	0.0400	
Materiales					
0210010042	YEE SIMPLE PVC CP Ø4X4"	und.		1.0000	
0230460090	PEGAMENTO PARA PVC	gal		0.0050	
Equipos					
0337010001	HERRAMIENTAS MANUALES	%MO		3.0000	
Partida	04.03.03.02	YEE SIMPLE PVC CP Ø2X2"			
Rendimiento	und./DIA	20.0000	EQ. 20.0000	Costo unitario directo por : und.	
Código	Descripción Recurso	Unidad	Cuadrilla	Cantidad	
Mano de Obra					
0147010002	OPERARIO	hh	1.0000	0.4000	
0147010004	PEON	hh	0.1000	0.0400	
Materiales					
0210010041	YEE SIMPLE PVC CP Ø2X2"	und.		1.0000	
0229050001	CINTA TEFLON	rl		0.5000	
0230460090	PEGAMENTO PARA PVC	gal		0.0050	
Equipos					
0337010001	HERRAMIENTAS MANUALES	%MO		3.0000	
Partida	04.03.03.03	YEE SIMPLE PVC CP Ø2X4"			
Rendimiento	und./DIA	20.0000	EQ. 20.0000	Costo unitario directo por : und.	
Código	Descripción Recurso	Unidad	Cuadrilla	Cantidad	
Mano de Obra					
0147010002	OPERARIO	hh	1.0000	0.4000	
0147010004	PEON	hh	0.1000	0.0400	
Materiales					
0230460090	PEGAMENTO PARA PVC	gal		0.0050	
0272300029	YEE DE PVC SAL CON REDUCCIÓN DE 4" A 2"	und.		1.0000	
Equipos					
0337010001	HERRAMIENTAS MANUALES	%MO		3.0000	
Partida	04.03.03.04	CODO PVC CP Ø2"X45°			
Rendimiento	und./DIA	20.0000	EQ. 20.0000	Costo unitario directo por : und.	
Código	Descripción Recurso	Unidad	Cuadrilla	Cantidad	
Mano de Obra					
0147010002	OPERARIO	hh	1.0000	0.4000	
0147010004	PEON	hh	0.1000	0.0400	
Materiales					
0229050001	CINTA TEFLON	rl		0.5000	
0230460090	PEGAMENTO PARA PVC	gal		0.0050	
0273110060	CODO PVC CP 2" X 45	und.		1.0000	
Equipos					
0337010001	HERRAMIENTAS MANUALES	%MO		3.0000	
Partida	04.03.03.05	CODO PVC CP Ø4"X45°			
Rendimiento	und./DIA	20.0000	EQ. 20.0000	Costo unitario directo por : und.	



RECTORIA DE SERVICIOS DE SALUD SAN JUAN DE LOS RIOS
San Juan de los Rios S.A. S.C.
Ing. Luzmila Segura Lazo SANCHEZ
RESPONSABLE DE INFRAESTRUCTURA
CIP: 230201

OFICINA DE GESTIÓN DE SERVICIOS DE SALUD HUALLAGA CENTRAL
ADJUDICACIÓN SIMPLIFICADA N° 36-2024-OGESS-HC/CS-1 – BASES INTEGRADAS

Código	Descripción Recurso	Unidad	Cuadrilla	00173 Cantidad
	Mano de Obra			
0147010002	OPERARIO	hh	1.0000	0.4000
0147010004	PEON	hh	0.1000	0.0400
	Materiales			
0229050001	CINTA TEFLON	rl		0.5000
0230460050	PEGAMENTO PARA PVC	gal		0.0050
0273110054	CODO PVC CP 4" X 45	und.		1.0000
	Equipos			
0337010001	HERRAMIENTAS MANUALES	%MO		3.0000
Partida	04.03.03.06	REDUCCION EXENTRICA PVC CP Ø4X2"		
Rendimiento	und./DIA	20.0000	EQ. 20.0000	Costo unitario directo por : und.
	Mano de Obra			
0147010002	OPERARIO	hh	1.0000	0.4000
0147010004	PEON	hh	0.1000	0.0400
	Materiales			
0229050001	CINTA TEFLON	rl		0.5000
0230460050	PEGAMENTO PARA PVC	gal		0.0050
0272080035	REDUCCION EXÉNTRICA PVC CP 4x2"	pza		1.0000
	Equipos			
0337010001	HERRAMIENTAS MANUALES	%MO		3.0000
Partida	04.03.04.01	REGISTRO ROSCADO DE BRONCE CROMADO 4"		
Rendimiento	und./DIA	8.0000	EQ. 8.0000	Costo unitario directo por : und.
	Mano de Obra			
0147010002	OPERARIO	hh	1.0000	1.0000
	Materiales			
0230460050	PEGAMENTO PARA PVC	gal		0.0200
02NARAN141	REGISTRO DE BRONCE DE 4"	und.		1.0000
02NARAN202	TUBERIA PVC CP PDESAGÜE 4"	m		0.3000
	Equipos			
0337010001	HERRAMIENTAS MANUALES	%MO		3.0000
Partida	04.03.04.02	SUMIDERO DE BRONCE CROMADO Ø2"		
Rendimiento	und./DIA	7.0000	EQ. 7.0000	Costo unitario directo por : und.
	Mano de Obra			
0147010002	OPERARIO	hh	1.0000	1.1429
	Materiales			
0230460050	PEGAMENTO PARA PVC	gal		0.0100
0273010026	TUBERIA PVC CP 2"	m		1.0500
02NARAN227	SUMIDERO DE BRONCE DE 2"	und.		1.0000
02NARAN202	TRAMPA PVC CP PDESAGÜE 2"	und.		1.0000
	Equipos			
0337010001	HERRAMIENTAS MANUALES	%MO		3.0000



OFICINA EJECUTIVA DE INFRASELECCIÓN
Mtro. Ing. Lacy Segundo Lao Saavedra
RESPONSABLE DE INFRAESTRUCTURA
C.P. 236291

OFICINA DE GESTIÓN DE SERVICIOS DE SALUD HUALLAGA CENTRAL
ADJUDICACIÓN SIMPLIFICADA N° 36-2024-OGESS-HC/CS-1 - BASES INTEGRADAS

Partida	04.04.01.01	CANALETA GALVANIZADA CUADRADA DE 6"X6" INC.SOPORTE			00174
Rendimiento	m/DIA	20.0000	EQ. 20.0000	Costo unitario directo por : m	
Código	Descripción Recurso	Unidad	Cuadrilla	Cantidad	
	Mano de Obra				
0147010002	OPERARIO	hh	1.0000	0.4000	
0147010003	OFICIAL	hh	1.0000	0.4000	
	Materiales				
0210000014	GANCHOS AJUSTADORES DE 150 mm	und.		0.5524	
0220090012	TORNILLOS DE FIJACIÓN 1 1/2", CON TIRAJOS 0.5x0.015	und.		1.7647	
0261010009	CANAleta DE PLANCHA GALVANIZADA CUADRADA 6"	m		1.0500	
	Equipos				
0337010001	HERRAMIENTAS MANUALES	%MO		3.0000	
0348500004	ANDAMIO METALICO	hm	1.0000	0.4000	
Partida	04.05.01	REPOSICIÓN DE TANQUE DE AGUA DE 1100 LITROS INC.ACESORIOS			
Rendimiento	und./DIA	2.0000	EQ. 2.0000	Costo unitario directo por : und.	
Código	Descripción Recurso	Unidad	Cuadrilla	Cantidad	
	Mano de Obra				
0147010002	OPERARIO	hh	1.0000	4.0000	
0147010004	PEON	hh	1.0000	4.0000	
	Materiales				
0239400023	TANQUE ELEVADO 1100 LITROS INC. ACCESORIOS	und.		1.0000	
	Equipos				
0337010001	HERRAMIENTAS MANUALES	%MO		3.0000	
Partida	04.05.02	REPOSICIÓN DE TANQUE CISTERNA DE POLIETILENO DE 2,000LT. INC. ACCESORIOS			
Rendimiento	und./DIA	2.0000	EQ. 2.0000	Costo unitario directo por : und.	
Código	Descripción Recurso	Unidad	Cuadrilla	Cantidad	
	Mano de Obra				
0147010002	OPERARIO	hh	1.0000	4.0000	
0147010004	PEON	hh	1.0000	4.0000	
	Materiales				
0239400024	CISTERNA DE AGUA DE 2000 LITROS INC.ACESORIOS	und.		1.0000	
	Equipos				
0337010001	HERRAMIENTAS MANUALES	%MO		3.0000	
Partida	04.05.03	REPOSICIÓN DE ELECTROBOMBA 0.5 HP INC. ACCESORIOS DE FIJACIÓN			
Rendimiento	und./DIA	2.0000	EQ. 2.0000	Costo unitario directo por : und.	
Código	Descripción Recurso	Unidad	Cuadrilla	Cantidad	
	Mano de Obra				
0147010002	OPERARIO	hh	1.0000	4.0000	
0147010004	PEON	hh	0.1000	0.4000	
	Materiales				
02HBNA1125	ELECTROBOMBA 0.5 HP INC. ACCESORIOS DE FIJACIÓN	und.		1.0000	
	Equipos				
0337010001	HERRAMIENTAS MANUALES	%MO		3.0000	



DELEGADO EJECUTIVO DE SERVICIOS DE SALUD HUALLAGA CENTRAL
Mtro. Ing. Lázaro Segundo Lazo Sagreda
RESPONSABLE DE INFRAESTRUCTURA
C.P. 292291

00175

510

OFICINA DE GESTIÓN DE SERVICIOS DE SALUD HUALLAGA CENTRAL

Análisis de precios unitarios

Presupuesto	0301102 "SERVICIO DE MANTENIMIENTO CORRECTIVO Y ACONDICIONAMIENTO DE AMBIENTES EN EL PUESTO DE SALUD I-1 NUEVO TARAPOTO, UNGETS BELLAVISTA, REGIÓN SAN MARTÍN"			
Subpresupuesto	004 INSTALACIONES ELÉCTRICAS			
Partida	05.01.01.01.01 SALIDA PARA ALUMBRADO EN TECHO			
Rendimiento	pto/DIA	10.0000	EQ. 10.0000	Costo unitario directo por : pto
Código	Descripción Recurso	Unidad	Cuadrilla	Cantidad
	Mano de Obra			
0147010002	OPERARIO	hh	1.0000	0.8000
0147010004	PEON	hh	1.0000	0.8000
	Materiales			
0230400050	PEGAMENTO PARA PVC	gal		0.0200
0273500011	CAJA OCTOGONAL GALVANIZADA DE 100m X 55mm	und.		1.0000
0274030004	UNION PVC SAP PARA INSTALACIONES ELECTRICAS DE 1/2 und.			2.3000
0274040012	CONEXION A CAJA PVC SAP PARA INSTALACIONES ELECTRICAS	und.		3.0000
	Equipos			
0337010001	HERRAMIENTAS MANUALES	%MO		3.0000
Partida	05.01.01.02.01 SALIDA PARA INTERRUPTOR SIMPLE			
Rendimiento	pto/DIA	12.0000	EQ. 12.0000	Costo unitario directo por : pto
Código	Descripción Recurso	Unidad	Cuadrilla	Cantidad
	Mano de Obra			
0147010002	OPERARIO	hh	1.0000	0.6667
0147010004	PEON	hh	0.5000	0.3333
	Materiales			
0212030035	INTERRUPTOR SIMPLE	und.		1.0000
0212090105	CAJA RECTANGULAR GALVANIZADA 100mm x 55mm x 45mm und.			1.0000
0210090014	CABLE NH-80 2.5mm2	m		0.4000
0229040001	CINTA AISLANTE	st		0.1000
0230400050	PEGAMENTO PARA PVC	gal		0.0200
0274020034	CURVA PVC SAP LUZ 20mm	und.		2.0000
0274030005	UNION PVC SAP PARA INSTALACIONES ELECTRICAS DE 20 und.			2.0000
0274040012	CONEXION A CAJA PVC SAP PARA INSTALACIONES ELECTRICAS	und.		1.0000
	Equipos			
0337010001	HERRAMIENTAS MANUALES	%MO		3.0000
Partida	05.01.01.02.02 SALIDA PARA INTERRUPTOR DOBLE			
Rendimiento	pto/DIA	12.0000	EQ. 12.0000	Costo unitario directo por : pto
Código	Descripción Recurso	Unidad	Cuadrilla	Cantidad
	Mano de Obra			
0147010002	OPERARIO	hh	1.0000	0.6667
0147010004	PEON	hh	0.5000	0.3333
	Materiales			
0212030039	INTERRUPTOR DOBLE	und.		1.0000
0212090105	CAJA RECTANGULAR GALVANIZADA 100mm x 55mm x 45mm und.			1.0000
0210090014	CABLE NH-80 2.5mm2	m		0.4000
0229040001	CINTA AISLANTE	st		0.1000
0230400050	PEGAMENTO PARA PVC	gal		0.0200
0274020034	CURVA PVC SAP LUZ 20mm	und.		2.0000



OFICINA EJECUTIVA DE INSTRUCTIVOS
Mtro. Ing. LARRY SEGUNDO LAO SAAVEDRA
RESPONSABLE DE INSTRUCTIVIDAD
SEP 2024

OFICINA DE GESTIÓN DE SERVICIOS DE SALUD HUALLAGA CENTRAL
ADJUDICACIÓN SIMPLIFICADA N° 36-2024-OGESS-HC/CS-1 - BASES INTEGRADAS

0274030005

UNION PVC SAP PARA INSTALACIONES ELECTRICAS DE 20 und.

0274040012

CONEXION A CAJA PVC SAP PARA INSTALACIONES ELECTRICAS

00176

2.0000

1.0000

Equipos					
0337010001	HERRAMIENTAS MANUALES	%MO			3.0000

Partida

05.01.01.03.01

TOMACORRIENTE DOBLE UNIVERSAL

Rendimiento

pto./DIA

15.0000

EQ. 15.0000

Costo unitario directo por : pto.

Código	Descripción Recurso	Unidad	Cuadrilla	Cantidad	
Mano de Oera					
0147010002	OPERARIO	hh	1.0000	0.5333	
0147010004	PEON	hh	0.5000	0.2667	
Materiales					
0212010039	TOMACORRIENTE DOBLE	und.		1.0000	
0212090108	CAJA RECTANGULAR GALVANIZADA 100mm x 55mm x 45mm und.			1.0000	
0218090015	CABLE NH-80 4mm2	m		0.4000	
0229040001	CINTA AISLANTE	st		0.1000	
0230460050	PEGAMENTO PARA PVC	gal		0.0200	
0274020036	CURVA PVC SAP LUZ 25mm	und.		2.0000	
0274030014	UNION PVC SAP PARA INSTALACIONES ELECTRICAS DE 25 und.			1.0000	
0274040035	CONEXION A CAJA PVC SAP PARA INSTALACIONES ELECTRICAS			1.0000	

0337010001

HERRAMIENTAS MANUALES

%MO

3.0000

Partida

05.01.01.03.02

TOMACORRIENTE MIXTO (TIPO SCHUKO Y TRES EN LINEA) C/ LINEA A TIERRA

Rendimiento

pto./DIA

6.0000

EQ. 6.0000

Costo unitario directo por : pto.

Código	Descripción Recurso	Unidad	Cuadrilla	Cantidad	
Mano de Oera					
0147010002	OPERARIO	hh	1.0000	1.3333	
0147010004	PEON	hh	0.5000	0.6667	
Materiales					
0207030040	CABLE LSOH-80 DE 4MM2	m		0.4000	
0212010045	TOMACORRIENTE MIXTO (TIPO SCHUKO Y TRES EN LINEA) und.			1.0000	
0212090123	CAJA GANG GALVANIZADA DE 100mm X 100mm X 50mm x 1. und.			1.0000	
0229040001	CINTA AISLANTE	st		0.0250	
0230460050	PEGAMENTO PARA PVC	gal		0.0200	
0274020034	CURVA PVC SAP LUZ 20mm	und.		1.0000	
0274030005	UNION PVC SAP PARA INSTALACIONES ELECTRICAS DE 20 und.			1.0000	
0274040012	CONEXION A CAJA PVC SAP PARA INSTALACIONES ELECTRICAS			1.0000	

0337010001

HERRAMIENTAS MANUALES

%MO

3.0000

Partida

05.02.01.01

TUBERIA DE PVC-P DE 20 mm

Rendimiento

m/DIA

90.0000

EQ. 90.0000

Costo unitario directo por : m

Código	Descripción Recurso	Unidad	Cuadrilla	Cantidad	
Mano de Oera					
0147010002	OPERARIO	hh	1.0000	0.0889	
0147010004	PEON	hh	1.0000	0.0889	
Materiales					
0230460050	PEGAMENTO PARA PVC	gal		0.0200	
0274010040	TUBERIA PVC SAP - ELÉCTRICAS (20mm)	m		1.0500	
0274030005	UNION PVC SAP PARA INSTALACIONES ELECTRICAS DE 20 und.			0.3300	

Equipos

0274030005

UNION PVC SAP PARA INSTALACIONES ELECTRICAS DE 20 und.

0.3300

0274010040

TUBERIA PVC SAP - ELÉCTRICAS (20mm)

1.0500

0230460050

PEGAMENTO PARA PVC

gal

0.0200

0274030005

UNION PVC SAP PARA INSTALACIONES ELECTRICAS DE 20 und.

0.3300

Equipos

0274030005

UNION PVC SAP PARA INSTALACIONES ELECTRICAS DE 20 und.

0.3300

0274010040

TUBERIA PVC SAP - ELÉCTRICAS (20mm)

1.0500

0230460050

PEGAMENTO PARA PVC

gal

0.0200

0274030005

UNION PVC SAP PARA INSTALACIONES ELECTRICAS DE 20 und.

0.3300

Equipos

0274030005

UNION PVC SAP PARA INSTALACIONES ELECTRICAS DE 20 und.

0.3300

0274010040

TUBERIA PVC SAP - ELÉCTRICAS (20mm)

1.0500

0230460050

PEGAMENTO PARA PVC

gal

0.0200

0274030005

UNION PVC SAP PARA INSTALACIONES ELECTRICAS DE 20 und.

0.3300

Equipos

0274030005

UNION PVC SAP PARA INSTALACIONES ELECTRICAS DE 20 und.

0.3300

0274010040

TUBERIA PVC SAP - ELÉCTRICAS (20mm)

1.0500

0230460050

PEGAMENTO PARA PVC

gal

0.0200

0274030005

UNION PVC SAP PARA INSTALACIONES ELECTRICAS DE 20 und.

0.3300

Equipos

0274030005

UNION PVC SAP PARA INSTALACIONES ELECTRICAS DE 20 und.

0.3300

0274010040

TUBERIA PVC SAP - ELÉCTRICAS (20mm)

1.0500

0230460050

PEGAMENTO PARA PVC

gal

0.0200

0274030005

UNION PVC SAP PARA INSTALACIONES ELECTRICAS DE 20 und.

0.3300

Equipos

0274030005

UNION PVC SAP PARA INSTALACIONES ELECTRICAS DE 20 und.

0.3300

0274010040

TUBERIA PVC SAP - ELÉCTRICAS (20mm)

1.0500

0230460050

PEGAMENTO PARA PVC

gal

0.0200

0274030005

UNION PVC SAP PARA INSTALACIONES ELECTRICAS DE 20 und.

0.3300

Equipos

0274030005

UNION PVC SAP PARA INSTALACIONES ELECTRICAS DE 20 und.

0.3300

0274010040

TUBERIA PVC SAP - ELÉCTRICAS (20mm)

1.0500

0230460050

PEGAMENTO PARA PVC

gal

0.0200

0274030005

UNION PVC SAP PARA INSTALACIONES ELECTRICAS DE 20 und.

0.3300

Equipos

0274030005

UNION PVC SAP PARA INSTALACIONES ELECTRICAS DE 20 und.

0.3300

0274010040

TUBERIA PVC SAP - ELÉCTRICAS (20mm)

1.0500

0230460050

PEGAMENTO PARA PVC

gal

0.0200

0274030005

UNION PVC SAP PARA INSTALACIONES ELECTRICAS DE 20 und.

0.3300

Equipos

0274030005

UNION PVC SAP PARA INSTALACIONES ELECTRICAS DE 20 und.

0.3300

0274010040

TUBERIA PVC SAP - ELÉCTRICAS (20mm)

1.0500

0230460050

PEGAMENTO PARA PVC

gal

0.0200

0274030005

UNION PVC SAP PARA INSTALACIONES ELECTRICAS DE 20 und.

0.3300

Equipos

0274030005

UNION PVC SAP PARA INSTALACIONES ELECTRICAS DE 20 und.

0.3300

0274010040

TUBERIA PVC SAP - ELÉCTRICAS (20mm)

1.0500

0230460050

PEGAMENTO PARA PVC

gal

0.0200

0274030005

UNION PVC SAP PARA INSTALACIONES ELECTRICAS DE 20 und.

0.3300

Equipos

0274030005

UNION PVC SAP PARA INSTALACIONES ELECTRICAS DE 20 und.

0.3300

0274010040

TUBERIA PVC SAP - ELÉCTRICAS (20mm)

1.0500

0230460050

PEGAMENTO PARA PVC

gal

0.0200

0274030005

UNION PVC SAP PARA INSTALACIONES ELECTRICAS DE 20 und.

0.3300

Equipos

0274030005

UNION PVC SAP PARA INSTALACIONES ELECTRICAS DE 20 und.

0.3300

0274010040

TUBERIA PVC SAP - ELÉCTRICAS (20mm)

1.0500

0230460050

PEGAMENTO PARA PVC

gal

0.0200

0274030005

UNION PVC SAP PARA INSTALACIONES ELECTRICAS DE 20 und.

0.3300

Equipos

0274030005

UNION PVC SAP PARA INSTALACIONES ELECTRICAS DE 20 und.

0.3300

0274010040

TUBERIA PVC SAP - ELÉCTRICAS (20mm)

1.0500

0230460050

PEGAMENTO PARA PVC

gal

0.0200

0274030005

UNION PVC SAP PARA INSTALACIONES ELECTRICAS DE 20 und.

0.3300

Equipos

0274030005

UNION PVC SAP PARA INSTALACIONES ELECTRICAS DE 20 und.

0.3300

0274010040

TUBERIA PVC SAP - ELÉCTRICAS (20mm)

1.0500

0230460050

PEGAMENTO PARA PVC

gal

0.0200

0274030005

UNION PVC SAP PARA INSTALACIONES ELECTRICAS DE 20 und.

0.3300

Equipos

0274030005

UNION PVC SAP PARA INSTALACIONES ELECTRICAS DE 20 und.

0.3300

0274010040

TUBERIA PVC SAP - ELÉCTRICAS (20mm)

1.0500

0230460050

PEGAMENTO PARA PVC

gal

0.0200

0274030005

UNION PVC SAP PARA INSTALACIONES ELECTRICAS DE 20 und.

0.3300

Equipos

0274030005

UNION PVC SAP PARA INSTALACIONES ELECTRICAS DE 20 und.

0.3300

0274010040

TUBERIA PVC SAP - ELÉCTRICAS (20mm)

1.0500

0230460050

PEGAMENTO PARA PVC

gal

0.0200

0274030005

UNION PVC SAP PARA INSTALACIONES ELECTRICAS DE 20 und.

0.3300

Equipos

0274030005

UNION PVC SAP PARA INSTALACIONES ELECTRICAS DE 20 und.

0.3300

0274010040

TUBERIA PVC SAP - ELÉCTRICAS (20mm)

1.0500

0230460050

PEGAMENTO PARA PVC

gal

0.0200

0274030005

UNION PVC SAP PARA INSTALACIONES ELECTRICAS DE 20 und.

0.3300

Equipos

0274030005

UNION PVC SAP PARA INSTALACIONES ELECTRICAS DE 20 und.

0.3300

0274010040

TUBERIA PVC SAP - ELÉCTRICAS (20mm)

1.0500

0230460050

PEGAMENTO PARA PVC

gal

0.0200

0274030005

UNION PVC SAP PARA INSTALACIONES ELECTRICAS DE 20 und.

0.3300

Equipos

0274030005

UNION PVC SAP PARA INSTALACIONES ELECTRICAS DE 20 und.

0.3300

0274010040

TUBERIA PVC SAP - ELÉCTRICAS (20mm)

1.0500

0230460050

PEGAMENTO PARA PVC

gal

0.0200

0274030005

UNION PVC SAP PARA INSTALACIONES ELECTRICAS DE 20 und.

0.3300

Equipos

0274030005

UNION PVC SAP PARA INSTALACIONES ELECTRICAS DE 20 und.

0.3300

0274010040

TUBERIA PVC SAP - ELÉCTRICAS (20mm)

1.0500

0230460050

PEGAMENTO PARA PVC

gal

0.0200

0274030005

UNION PVC SAP PARA INSTALACIONES ELECTRICAS DE 20 und.

0.3300

Equipos

0274030005

UNION PVC SAP PARA INSTALACIONES ELECTRICAS DE 20 und.

0.3300

0274010040

TUBERIA PVC SAP - ELÉCTRICAS (20mm)

1.0500

0230460050

PEGAMENTO PARA PVC

gal

0.0200

0274030005

UNION PVC SAP PARA INSTALACIONES ELECTRICAS DE 20 und.

0.3300

Equipos

0274030005

UNION PVC SAP PARA INSTALACIONES ELECTRICAS DE 20 und.

0.3300

0274010040

TUBERIA PVC SAP - ELÉCTRICAS (20mm)

1.0500

0230460050

PEGAMENTO PARA PVC

gal

0.0200

0274030005

UNION PVC SAP PARA INSTALACIONES ELECTRICAS DE 20 und.

0.3300

Equipos

0274030005

UNION PVC SAP PARA INSTALACIONES ELECTRICAS DE 20 und.

0.3300

0274010040

TUBERIA PVC SAP - ELÉCTRICAS (20mm)

1.0500

0230460050

PEGAMENTO PARA PVC

gal

0.0200

0274030005

UNION PVC SAP PARA INSTALACIONES ELECTRICAS DE 20 und.

0.3300

Equipos

0274030005

UNION PVC SAP PARA INSTALACIONES ELECTRICAS DE 20 und.

0.3300

0274010040

TUBERIA PVC SAP - ELÉCTRICAS (20mm)

1.0500

0230460050

PEGAMENTO PARA PVC

gal

0.0200

0274030005

UNION PVC SAP PARA INSTALACIONES ELECTRICAS DE 20 und.

0.3300

Equipos

0274030005

UNION PVC SAP PARA INSTALACIONES ELECTRICAS DE 20 und.

0.3300

0274010040

TUBERIA PVC SAP - ELÉCTRICAS (20mm)

1.0500

0230460050

PEGAMENTO PARA PVC

gal

0.0200

0274030005

UNION PVC SAP PARA INSTALACIONES ELECTRICAS DE 20 und.

0.3300

Equipos

0274030005

UNION PVC SAP PARA INSTALACIONES ELECTRICAS DE 20 und.

0.3300

0274010040

TUBERIA PVC SAP - ELÉCTRICAS (20mm)

1.0500

0230460050

PEGAMENTO PARA PVC

gal

0.0200

0274030005

UNION PVC SAP PARA INSTALACIONES ELECTRICAS DE 20 und.

0.3300

Equipos

0274030005

UNION PVC SAP PARA INSTALACIONES ELECTRICAS DE 20 und.

0.3300

0274010040

TUBERIA PVC SAP - ELÉCTRICAS (20mm)

1.0500

0230460050

PEGAMENTO PARA PVC

gal

0.0200

0274030005

UNION PVC SAP PARA INSTALACIONES ELECTRICAS DE 20 und.

0.3300

Equipos

0274030005

UNION PVC SAP PARA INSTALACIONES ELECTRICAS DE 20 und.

0.3300

0274010040

TUBERIA PVC SAP - ELÉCTRICAS (20mm)

1.0500

0230460050

PEGAMENTO PARA PVC

gal

0.0200

0274030005

UNION PVC SAP PARA INSTALACIONES ELECTRICAS DE 20 und.

0.3300

Equipos

0274030005

UNION PVC SAP PARA INSTALACIONES ELECTRICAS DE 20 und.

0.3300

0274010040

TUBERIA PVC SAP - ELÉCTRICAS (20mm)

1.0500

0230460050

PEGAMENTO PARA PVC

gal

0.0200

0274030005

UNION PVC SAP PARA INSTALACIONES ELECTRICAS DE 20 und.

0.3300

Equipos

0274030005

UNION PVC SAP PARA INSTALACIONES ELECTRICAS DE 20 und.

0.3300

0274010040

TUBERIA PVC SAP - ELÉCTRICAS (20mm)

1.0500

0230460050

PEGAMENTO PARA PVC

gal

0.0200

0274030005

UNION PVC SAP PARA INSTALACIONES ELECTRICAS DE 20 und.

0.3300

Equipos

0274030005

UNION PVC SAP PARA INSTALACIONES ELECTRICAS DE 20 und.

0.3300

0274010040

TUBERIA PVC SAP - ELÉCTRICAS (20mm)

1.0500

0230460050

PEGAMENTO PARA PVC

gal

0.0200

0274030005

UNION PVC SAP PARA INSTALACIONES ELECTRICAS DE 20 und.

0.3300

Equipos

0274030005

UNION PVC SAP PARA INSTALACIONES ELECTRICAS DE 20 und.

0.3300

0274010040

TUBERIA PVC SAP - ELÉCTRICAS (20mm)

1.0500

0230460050

PEGAMENTO PARA PVC

gal

0.0200

0274030005

UNION PVC SAP PARA INSTALACIONES ELECTRICAS DE 20 und.

0.3300

Equipos

0274030005

UNION PVC SAP PARA INSTALACIONES ELECTRICAS DE 20 und.

0.3300

0274010040

TUBERIA PVC SAP - ELÉCTRICAS (20mm)

1.0500

0230460050

PEGAMENTO PARA PVC

gal

0.0200

0274030005

UNION PVC SAP PARA INSTALACIONES ELECTRICAS DE 20 und.

0.3300

Equipos

0274030005

UNION PVC SAP PARA INSTALACIONES ELECTRICAS DE 20 und.

0.3300

0274010040

TUBERIA PVC SAP - ELÉCTRICAS (20mm)

1.0500

0230460050

PEGAMENTO PARA PVC

gal

0.0200

0274030005

UNION PVC SAP PARA INSTALACIONES ELECTRICAS DE 20 und.

0.3300

Equipos

0274030005

UNION PVC SAP PARA INSTALACIONES ELECTRICAS DE 20 und.

0.3300

0274010040

TUBERIA PVC SAP - ELÉCTRICAS (20mm)

1.0500

0230460050

PEGAMENTO PARA PVC

gal

0.0200

0274030005

UNION PVC SAP PARA INSTALACIONES ELECTRICAS DE 20 und.

0.3300

Equipos

0274030005

UNION PVC SAP PARA INSTALACIONES ELECTRICAS DE 20 und.

0.3300

0274010040

TUBERIA PVC SAP - ELÉCTRICAS (20mm)

1.0500

0230460050

PEGAMENTO PARA PVC

gal

0.0200

0274030005

UNION PVC SAP PARA INSTALACIONES ELECTRICAS DE 20 und.

0.3300

Equipos

0274030005

UNION PVC SAP PARA INSTALACIONES ELECTRICAS DE 20 und.

0.3300

0274010040

TUBERIA PVC SAP - ELÉCTRICAS (20mm)

1.0500

0230460050

PEGAMENTO PARA PVC

gal

0.0200

0274030005

UNION PVC SAP PARA INSTALACIONES ELECTRICAS DE 20 und.

0.3300

Equipos

0274030005

UNION PVC SAP PARA INSTALACIONES ELECTRICAS DE 20 und.

0.3300

0274010040

TUBERIA PVC SAP - ELÉCTRICAS (20mm)

1.0500

0230460050

PEGAMENTO PARA PVC

gal

0.0200

0274030005

UNION PVC SAP PARA INSTALACIONES ELECTRICAS DE 20 und.

0.3300

Equipos

0274030005

UNION PVC SAP PARA INSTALACIONES ELECTRICAS DE 20 und.

0.3300

0274010040

TUBERIA PVC SAP - ELÉCTRICAS (20mm)

1.0500

0230460050

PEGAMENTO PARA PVC

gal

0.0200

0274030005

UNION PVC SAP PARA INSTALACIONES ELECTRICAS DE 20 und.

0.3300

Equipos

0274030005

UNION PVC SAP PARA INSTALACIONES ELECTRICAS DE 20 und.

0.3300

0274010040

TUBERIA PVC SAP - ELÉCTRICAS (20mm)

1.0500

0230460050

PEGAMENTO PARA PVC

gal

0.0200

0274030005

UNION PVC SAP PARA INSTALACIONES ELECTRICAS DE 20 und.

0.3300

Equipos

0274030005

UNION PVC SAP PARA INSTALACIONES ELECTRICAS DE 20 und.

0.3300

0274010040

TUBERIA PVC SAP - ELÉCTRICAS (20mm)

1.0500

0230460050

PEGAMENTO PARA PVC

gal

0.0200

0274030005

UNION PVC SAP PARA INSTALACIONES ELECTRICAS DE 20 und.

0.3300

Equipos

0274030005

UNION PVC SAP PARA INSTALACIONES ELECTRICAS DE 20 und.

0.3300

0274010040

TUBERIA PVC SAP - ELÉCTRICAS (20mm)

1.0500

0230460050

PEGAMENTO PARA PVC

gal

0.0200

0274030005

UNION PVC SAP PARA INSTALACIONES ELECTRICAS DE 20 und.

0.3300

Equipos

0274030005

UNION PVC SAP PARA INSTALACIONES ELECTRICAS DE 20 und.

0.3300

0274010040

TUBERIA PVC SAP - ELÉCTRICAS (20mm)

1.0500

0230460050

PEGAMENTO PARA PVC

gal

0.0200

0274030005

UNION PVC SAP PARA INSTALACIONES ELECTRICAS DE 20 und.

0.3300

Equipos

0274030005

UNION PVC SAP PARA INSTALACIONES ELECTRICAS DE 20 und.

0.3300

0274010040

TUBERIA PVC SAP - ELÉCTRICAS (20mm)

1.0500

0230460050

PEGAMENTO PARA PVC

gal

0.0200

0274030005

UNION PVC SAP PARA INSTALACIONES ELECTRICAS DE 20 und.

0.3300

Equipos

0274030005

UNION PVC SAP PARA INSTALACIONES ELECTRICAS DE 20 und.

0.3300

0274010040

TUBERIA PVC SAP - ELÉCTRICAS (20mm)

1.0500

0230460050

PEGAMENTO PARA PVC

gal

0.0200

0274030005

UNION PVC SAP PARA INSTALACIONES ELECTRICAS DE 20 und.

0.3300

Equipos

0274030005

UNION PVC SAP PARA INSTALACIONES ELECTRICAS DE 20 und.

0.3300

0274010040

TUBERIA PVC SAP - ELÉCTRICAS (20mm)

1.0500

0230460050

PEGAMENTO PARA PVC

gal

0.0200

0274030005

UNION PVC SAP PARA INSTALACIONES ELECTRICAS DE 20 und.

0.3300

Equipos

0274030005

UNION PVC SAP PARA INSTALACIONES ELECTRICAS DE 20 und.

0.3300

0274010040

TUBERIA PVC SAP - ELÉCTRICAS (20mm)

1.0500

0230460050

PEGAMENTO PARA PVC

gal

0.0200

0274030005

UNION PVC SAP PARA INSTALACIONES ELECTRICAS DE 20 und.

0.3300

Equipos

0274030005

UNION PVC SAP PARA INSTALACIONES ELECTRICAS DE 20 und.

0.3300

0274010040

TUBERIA PVC SAP - ELÉCTRICAS (20mm)

1.0500

0230460050

PEGAMENTO PARA PVC

gal

0.0200

0274030005

UNION PVC SAP PARA INSTALACIONES ELECTRICAS DE 20 und.

0.3300

Equipos

0274030005

UNION PVC SAP PARA INSTALACIONES ELECTRICAS DE 20 und.

0.3300

0274010040

TUBERIA PVC SAP - ELÉCTRICAS (20mm)

1.0500

0230460050

PEGAMENTO PARA PVC

gal

0.0200

0274030005

UNION PVC SAP PARA INSTALACIONES ELECTRICAS DE 20 und.

0.3300

Equipos

0274030005

UNION PVC SAP PARA INSTALACIONES ELECTRICAS DE 20 und.

0.3300

0274010040

TUBERIA PVC SAP - ELÉCTRICAS (20mm)

1.0500

0230460050

PEGAMENTO PARA PVC

gal

0.0200

0274030005

UNION PVC SAP PARA INSTALACIONES ELECTRICAS DE 20 und.

0.3300

Equipos

0274030005

UNION PVC SAP PARA INSTALACIONES ELECTRICAS DE 20 und.

0.3300

0274010040

TUBERIA PVC SAP - ELÉCTRICAS (20mm)

1.0500

0230460050

PEGAMENTO PARA PVC

gal

0.0200

0274030005

UNION PVC SAP PARA INSTALACIONES ELECTRICAS DE 20 und.

0.3300

Equipos

0274030005

UNION PVC SAP PARA INSTALACIONES ELECTRICAS DE 20 und.

0.3300

0274010040

TUBERIA PVC SAP - ELÉCTRICAS (20mm)

1.0500

0230460050

PEGAMENTO PARA PVC

gal

0.0200

0274030005

UNION PVC SAP PARA INSTALACIONES ELECTRICAS DE 20 und.

0.3300

Equipos

0274030005

UNION PVC SAP PARA INSTALACIONES ELECTRICAS DE 20 und.

0.3300

0274010040

TUBERIA PVC SAP - ELÉCTRICAS (20mm)

1.0500

0230460050

PEGAMENTO PARA PVC

gal

</



OFICINA DE GESTIÓN DE SERVICIOS DE SALUD HUALLAGA CENTRAL
Mtro. Ing. LARRY SEGUNDO LUIS SAGVEDRA
RESPONSABLE DE INFRAESTRUCTURA
CIP: 294291

0337010001	HERRAMIENTAS MANUALES	%MO		3.0000	00177
Partida	05.02.01.02	TUBERIA DE PVC-P DE 25 mm			
Rendimiento	m/DIA	80.0000	EQ. 80.0000		Costo unitario directo por : m
Código	Descripción Recurso	Unidad		Cuadrilla	Cantidad
	Mano de Obra				
0147010002	OPERARIO	hh		1.0000	0.1000
0147010004	PEON	hh		1.0000	0.1000
	Materiales				
0230400050	PEGAMENTO PARA PVC	gal			0.0200
0274010044	TUBERIA PVC SAP - ELECTRICAS (25 mm)	m			1.0500
0274030014	UNION PVC SAP PARA INSTALACIONES ELECTRICAS DE 25 und.				0.3300
	Equipos				
0337010001	HERRAMIENTAS MANUALES	%MO			3.0000
Partida	05.02.02.01	CURVA PVC -P DE 20mm			
Rendimiento	und./DIA	80.0000	EQ. 80.0000		Costo unitario directo por : und.
Código	Descripción Recurso	Unidad		Cuadrilla	Cantidad
	Mano de Obra				
0147010002	OPERARIO	hh		1.0000	0.1000
	Materiales				
0230400050	PEGAMENTO PARA PVC	gal			0.0050
0274020034	CURVA PVC SAP LUZ 20mm	und.			1.0000
	Equipos				
0337010001	HERRAMIENTAS MANUALES	%MO			3.0000
Partida	05.02.02.02	CURVA PVC -P DE 25 mm			
Rendimiento	und./DIA	80.0000	EQ. 80.0000		Costo unitario directo por : und.
Código	Descripción Recurso	Unidad		Cuadrilla	Cantidad
	Mano de Obra				
0147010002	OPERARIO	hh		1.0000	0.1000
	Materiales				
0230400050	PEGAMENTO PARA PVC	gal			0.0050
0274020036	CURVA PVC SAP LUZ 25mm	und.			1.0000
	Equipos				
0337010001	HERRAMIENTAS MANUALES	%MO			3.0000
Partida	05.02.03.01	CABLE ELECTRICO NH80 2.5 mm			
Rendimiento	m/DIA	160.0000	EQ. 160.0000		Costo unitario directo por : m
Código	Descripción Recurso	Unidad		Cuadrilla	Cantidad
	Mano de Obra				
0147010002	OPERARIO	hh		1.0000	0.0500
0147010004	PEON	hh		0.7500	0.0375
	Materiales				
0210090014	CABLE NH-80 2.5mm2	m			1.0500
0229040001	CINTA AISLANTE	m			0.1000
	Equipos				
0337010001	HERRAMIENTAS MANUALES	%MO			3.0000



OFICINA DE GESTIÓN DE SERVICIOS DE SALUD HUALLAGA CENTRAL
Servicios de Salud y Asesoría Técnica S.S. Huallaga C.A.
Mtro. Ing. Lizardo Segundo Lao Saavedra
RESPONSABLE DE INFRAESTRUCTURA
C.P. 250291

00178

Partida	05.02.03.02	CABLE ELECTRICO NH80 4 mm		
Rendimiento	m/DIA	160.0000	EQ. 160.0000	Costo unitario directo por : m
Código	Descripción Recurso	Unidad	Cuadrilla	Cantidad
	Mano de Obra			
0147010002	OPERARIO	hh	1.0000	0.0500
0147010004	PEON	hh	0.7500	0.0375
	Materiales			
0210090015	CABLE NH-80 4mm2	m		1.0500
0229040001	CINTA AISLANTE	rl		0.1000
	Equipos			
0337010001	HERRAMIENTAS MANUALES	%MO		3.0000
Partida	05.02.03.03	CABLE ELECTRICO 4 mm2 LSOH-80		
Rendimiento	m/DIA	160.0000	EQ. 160.0000	Costo unitario directo por : m
Código	Descripción Recurso	Unidad	Cuadrilla	Cantidad
	Mano de Obra			
0147010002	OPERARIO	hh	1.0000	0.0500
0147010004	PEON	hh	0.7500	0.0375
	Materiales			
0207030040	CABLE LSOH-80 DE 4MM2	m		1.0500
0229040001	CINTA AISLANTE	rl		0.1000
	Equipos			
0337010001	HERRAMIENTAS MANUALES	%MO		3.0000
Partida	05.02.03.04	CABLE DE COBRE DESNUDO 10mm2		
Rendimiento	m/DIA	160.0000	EQ. 160.0000	Costo unitario directo por : m
Código	Descripción Recurso	Unidad	Cuadrilla	Cantidad
	Mano de Obra			
0147010002	OPERARIO	hh	1.0000	0.0500
0147010004	PEON	hh	0.7500	0.0375
	Materiales			
0206010001	CABLE DE COBRE DESNUDO DURO 10 mm2	m		1.0000
	Equipos			
0337010001	HERRAMIENTAS MANUALES	%MO		3.0000
Partida	05.02.04.01.01	REPOSICIÓN DE LUMINARIA REDONDA TIPO PANEL LED 36W (LUZ FRÍA)		
Rendimiento	und./DIA	18.0000	EQ. 18.0000	Costo unitario directo por : und.
Código	Descripción Recurso	Unidad	Cuadrilla	Cantidad
	Mano de Obra			
0147010002	OPERARIO	hh	1.0000	0.4444
0147010004	PEON	hh	0.1000	0.0444
	Materiales			
0212160003	LUMINARIA REDONDA TIPO PANEL LED 36W	und.		1.0000
	Equipos			
0337010001	HERRAMIENTAS MANUALES	%MO		3.0000



REPOSICIÓN DE LUMINARIA REDONDA TIPO PANEL LED 36W (LUZ FRÍA)
SOLICITANTE: OFICINA EJECUTIVA DE SERVICIOS DE SALUD HUALLAGA CENTRAL
Mtro. Ing. Larry Segundo Lao Saavedra
RESPONSABLE DE INFRAESTRUCTURA
CIP: 256251

Partida	05.03.01	REPOSICIÓN DE TABLERO METÁLICO 36 POLOS			00179
Rendimiento	und./DIA	2.0000	EQ. 2.0000	Costo unitario directo por : und.	
Código	Descripción Recurso	Unidad	Cuadrilla	Cantidad	
	Mano de Obra				
0147010002	OPERARIO	hh	1.0000	4.0000	
0147010004	PEON	hh	0.5000	2.0000	
	Materiales				
0212000072	TABLERO METALICO DE 36 POLOS	und.		1.0000	
	Equipos				
0337010001	HERRAMIENTAS MANUALES	%MO		3.0000	
Partida	05.03.02	REPOSICIÓN DE INTERRUPTOR TERMOMAGNETICO DE 2X63A			
Rendimiento	und./DIA	3.0000	EQ. 3.0000	Costo unitario directo por : und.	
Código	Descripción Recurso	Unidad	Cuadrilla	Cantidad	
	Mano de Obra				
0147010002	OPERARIO	hh	1.0000	2.6667	
0147010004	PEON	hh	0.5000	1.3333	
	Materiales				
0212030064	INTERRUPTOR TERMOMAGNETICO 2X63A	und.		1.0000	
	Equipos				
0337010001	HERRAMIENTAS MANUALES	%MO		3.0000	
Partida	05.03.03	REPOSICIÓN DE INTERRUPTOR TERMOMAGNETICO DE 2X25A			
Rendimiento	und./DIA	9.0000	EQ. 9.0000	Costo unitario directo por : und.	
Código	Descripción Recurso	Unidad	Cuadrilla	Cantidad	
	Mano de Obra				
0147010002	OPERARIO	hh	1.0000	0.6669	
0147010004	PEON	hh	0.5000	0.4444	
	Materiales				
0212400105	INTERRUPTOR TERMOMAGNETICO 2 X 25 A	und.		1.0000	
	Equipos				
0337010001	HERRAMIENTAS MANUALES	%MO		3.0000	
Partida	05.03.04	REPOSICIÓN DE INTERRUPTOR TERMOMAGNETICO DE 2X20A			
Rendimiento	und./DIA	9.0000	EQ. 9.0000	Costo unitario directo por : und.	
Código	Descripción Recurso	Unidad	Cuadrilla	Cantidad	
	Mano de Obra				
0147010002	OPERARIO	hh	1.0000	0.6669	
0147010004	PEON	hh	0.5000	0.4444	
	Materiales				
0212400085	INTERRUPTOR TERMOMAGNETICO 2 X 20 A	und.		1.0000	
	Equipos				
0337010001	HERRAMIENTAS MANUALES	%MO		3.0000	
Partida	05.03.05	REPOSICIÓN DE INTERRUPTOR DIFERENCIAL DE 2X25 30mA			
Rendimiento	und./DIA	9.0000	EQ. 9.0000	Costo unitario directo por : und.	



 Mtro. Ing. LARRY SEGUNDO LAO SANCHEZ
 RESPONSABLE DE INFRAESTRUCTURA
 C.P. 250291

Código	Descripción Recurso	Unidad	Cuadrilla	Cantidad
Mano de Obra				
0147010002	OPERARIO	hh	1.0000	0.8889
0147010004	PEON	hh	0.5000	0.4444

Materiales				
0212400113	INTERRUPTOR DIFERENCIAL 2 X 25A, 30mA	und.		1.0000

Equipos				
0337010001	HERRAMIENTAS MANUALES	%MO		3.0000

Partida 05.04.01 SUMINISTRO E INSTALACIÓN DE POZO A TIERRA 5 OHM

Rendimiento	und./DIA	0.4500	EQ. 0.4500	Costo unitario directo por : und.
-------------	----------	--------	------------	-----------------------------------

Código	Descripción Recurso	Unidad	Cuadrilla	Cantidad
Mano de Obra				
0147010002	OPERARIO	hh	1.0000	17.7778
0147010003	OFICIAL	hh	2.0000	35.5556

Materiales				
0205010077	TIERRA NEGRA (PUESTO EN OBRA)	m3		2.5000
0206010054	CABLE DE COBRE DESNUDO 1 X 75 mm	m		10.0000
0226100001	BENTONITA	kg		150.0000
0230100006	VARILLA DE COBRE DE 5/8" X 2.40 m	und.		1.0000
0239050000	AGUA	m3		0.0210
0239060025	SAL MINERAL	kg		75.0000
0274010044	TUBERIA PVC SAP - ELECTRICAS (25 mm)	m		6.0000
0274020036	CURVA PVC SAP LUZ 25mm	und.		1.0000
0274040034	GRAMPA DE CONEXION DE COBRE DE 5/8"	pza		2.0000

Equipos				
0337010001	HERRAMIENTAS MANUALES	%MO		3.0000

Partida 05.04.02 CAJA DE REGISTRO CON TAPA DE CONCRETO 40X40X7.5CM

Rendimiento	und./DIA	4.0000	EQ. 4.0000	Costo unitario directo por : und.
-------------	----------	--------	------------	-----------------------------------

Código	Descripción Recurso	Unidad	Cuadrilla	Cantidad
Mano de Obra				
0147010002	OPERARIO	hh	1.0000	2.0000
0147010003	OFICIAL	hh	2.0000	4.0000

Materiales				
0221030006	CAJA DE REGISTRO CON TAPA DE CONCRETO 40X40X7.5C und.			1.0000

Equipos				
0337010001	HERRAMIENTAS MANUALES	%MO		3.0000



OFICINA EJECUTIVA DE SERVICIOS DE SALUD HUALLAGA CENTRAL
ADJUDICACIÓN SIMPLIFICADA N° 36-2024-OGESS-HC/CS-1 - BASES INTEGRADAS
Mtro. Ing. LARRY SEGUNDO LAO SAAVEDRA
RESPONSABLE DE INFRAESTRUCTURA
CIP. 254291



DIRECCIÓN REGIONAL DE SALUD SAN MARTÍN

00181

OFICINA DE GESTION DE SERVICIOS DE SALUD – HUALLAGA CENTRAL

AÑO DEL BICENTENARIO DE LA CONSOLIDACIÓN DE NUESTRA INDEPENDENCIA Y DE LA CONMEMORACIÓN DE LAS HEROICAS BATALLAS DE JAHU Y ATACUCHO

ANEXO N° 06

LISTA DE INSUMOS



DIRECCIÓN REGIONAL DE SALUD SAN MARTÍN
OFICINA DE GESTIÓN DE SERVICIOS DE SALUD
Micro. Ing. LARRY SEGUNDO LEO SANCHEZ
RESPONSABLE DE INFRAESTRUCTURA
CUP. 288201

UE 402 /OGESS HC – AREA DE INFRAESTRUCTURA
TERMINOS DE REFERENCIA P.S NUEVO TARAPOTO

SIO

Página : 1

00182

OFICINA DE GESTIÓN DE SERVICIOS DE SALUD HUALLAGA CENTRAL

Precios y cantidades de recursos requeridos

Obra 0301183 "SERVICIO DE MANTENIMIENTO CORRECTIVO Y ACONDICIONAMIENTO DE AMBIENTES EN EL PUESTO DE SALUD I-1 NUEVO TARAPOTO, UNGETS BELLAVISTA, REGIÓN SAN MARTÍN"

Fecha 01/07/2024

Lugar 220203 SAN MARTIN - BELLAVISTA - BAJO BIAVO

Código	Recurso	Unidad	Cantidad	Precio S/.	Parcial S/.	Presupuestado S/.
MANO DE OBRA						
0147010002	OPERARIO	hh	2,278.9300	0.00	0.00	0.00
0147010003	OFICIAL	hh	188.5100	0.00	0.00	0.00
0147010004	PEON	hh	2,619.4700	0.00	0.00	0.00
					0.00	0.00
MATERIALES						
0202000007	ALAMBRE NEGRO RECOCIDO # 16	kg	6.7600	0.00	0.00	0.00
0202000008	ALAMBRE NEGRO RECOCIDO # 8	kg	12.9100	0.00	0.00	0.00
0202010005	CLAVOS PARA MADERA CON CABEZA DE 3"	kg	13.4700	0.00	0.00	0.00
0202010023	CLAVOS RAMSET PIFLACION SERIE 1500 1"	kg	4.2800	0.00	0.00	0.00
0202080038	PERNO DE ANCLAJE EXPANSIVO 2 1/2"x3/8"	und.	302.5200	0.00	0.00	0.00
0202940093	TUBO METALICO CUADRADO LAC 100mmx100mmX3mm	m	101.4300	0.00	0.00	0.00
0202940107	TUBO METALICO RECTANGULAR LAC 40mmx60mmX2mm	m	461.7200	0.00	0.00	0.00
0202940110	TUBO METALICO RECTANGULAR LAC 50mmx75mmX3mm	m	184.6600	0.00	0.00	0.00
0203020003	ACERO CORRUGADO fy=4200 kg/cm2 GRADO 60	kg	132.7100	0.00	0.00	0.00
0204000000	ARENA FINA (PUESTO EN OBRA)	m3	7.7500	0.00	0.00	0.00
0205000004	PIEDRA CHANCADA DE 3/4" (PUESTO EN OBRA)	m3	20.4300	0.00	0.00	0.00
0205010000	AFIRMADO (PUESTO EN OBRA)	m3	15.3600	0.00	0.00	0.00
0205010004	ARENA GRUESA (PUESTA EN OBRA)	m3	14.6200	0.00	0.00	0.00
0205010052	GUANTES DE SEGURIDAD DE CUERO	par	20.0000	0.00	0.00	0.00
0205010072	CASCO DE SEGURIDAD CIRACHET (NARANJA, AMARILLO Y AZUL)	und.	10.0000	0.00	0.00	0.00
0205010077	TIERRA NEGRA (PUESTO EN OBRA)	m3	2.5000	0.00	0.00	0.00
0206010001	CABLE DE COBRE DESNUDO DURO 10 mm2	m	8.5000	0.00	0.00	0.00
0206010054	CABLE DE COBRE DESNUDO 1 X 75 mm	m	10.0000	0.00	0.00	0.00
0207030040	CABLE LSCH-80 DE 4MM2	m	20.4000	0.00	0.00	0.00
0210000014	GANCHOS AJUSTADORES DE 150 mm	und.	42.1800	0.00	0.00	0.00
0210010041	YEE SIMPLE PVC CP Ø2X2"	und.	1.0000	0.00	0.00	0.00
0210010042	YEE SIMPLE PVC CP Ø4X4"	und.	4.0000	0.00	0.00	0.00
0210060007	DUCHA CON ACCESORIOS	und.	3.0000	0.00	0.00	0.00
0210060032	INODORO DE LOSA VITRIFICADA DE TANQUE BAJO INC. ACCESORIOS	und.	5.0000	0.00	0.00	0.00
0210060034	DISPENSADOR DE PAPEL HIGIENICO	und.	5.0000	0.00	0.00	0.00
0210130113	LLAVE CUELLO DE CISNE 1/2"	und.	1.0000	0.00	0.00	0.00
0210250011	LAVATORIO DE LOSA VITRIFICADA, COLOR BLANCO INC. ACCESORIOS	und.	11.0000	0.00	0.00	0.00
0211430014	REACTOR	und.	4.0000	0.00	0.00	0.00
0211440021	ARRANCADOR UNIVERSAL	pza	4.0000	0.00	0.00	0.00
0212000072	TABLERO METALICO DE 36 POLOS	und.	1.0000	0.00	0.00	0.00
0212010039	TOMACORRIENTE DOBLE	und.	31.0000	0.00	0.00	0.00
0212010045	TOMACORRIENTE MIXTO (TIPO SCHUKO Y TRES EN LINEA) C/LINEA A TIERRA	und.	2.0000	0.00	0.00	0.00
0212030038	INTERRUPTOR SIMPLE	und.	16.0000	0.00	0.00	0.00
0212030039	INTERRUPTOR DOBLE	und.	1.0000	0.00	0.00	0.00
0212030064	INTERRUPTOR TERMOMAGNETICO	und.	1.0000	0.00	0.00	0.00
0212070105	CAJA RECTANGULAR GALVANIZADA 100mm x 50mm x 45mm 1.5mm	und.	48.0000	0.00	0.00	0.00
0212090123	CAJA GANG GALVANIZADA DE 100mm X 100mm X 50mm x 1.5mm	und.	2.0000	0.00	0.00	0.00
0212180003	LUMINARIA REDONDA TIPO PANEL LED 36W	und.	42.0000	0.00	0.00	0.00
0212400085	INTERRUPTOR TERMOMAGNETICO 2 X 20 A	und.	4.0000	0.00	0.00	0.00
0212400105	INTERRUPTOR TERMOMAGNETICO 2 X 25 A	und.	3.0000	0.00	0.00	0.00
0212400113	INTERRUPTOR DIFERENCIAL 2 X 25A, 30mA	und.	2.0000	0.00	0.00	0.00
0212450013	PUERTA METALICA INC. CHAPA 3 GOLPES Y ACCESORIOS DE FIJACIÓN, (DOS HOJAS) P-1 (1.50x2.50m)	und.	2.0000	0.00	0.00	0.00

OFICINA DE GESTIÓN DE SERVICIOS DE SALUD HUALLAGA CENTRAL
San Martín, 01 de Julio de 2024
Mtro. Ing. Lashy Segundo Lao Saavedra
RESPONSABLE DE INFRAESTRUCTURA
CIP: 456291

OFICINA DE GESTIÓN DE SERVICIOS DE SALUD HUALLAGA CENTRAL
ADJUDICACIÓN SIMPLIFICADA N° 36-2024-OGESS-HC/CS-1 – BASES INTEGRADAS

SIO

Página : 2

00183

OFICINA DE GESTIÓN DE SERVICIOS DE SALUD HUALLAGA CENTRAL

Precios y cantidades de recursos requeridos

Obra: 0301183 "SERVICIO DE MANTENIMIENTO CORRECTIVO Y ACONDICIONAMIENTO DE AMBIENTES EN EL PUESTO DE SALUD I-1 NUEVO TARAPOTO, UNGETS BELLAVISTA, REGIÓN SAN MARTÍN"

Fecha: 01/07/2024

Lugar: 220203 SAN MARTIN - BELLAVISTA - BAJO BIAVO

Código	Recurso	Unidad	Cantidad	Precio S/.	Parcial S/.	Presupuestado S/.
02140100010004	PUERTA DE MADERA CONTRAPLACADA INC. CHAPA PERILLA Y ACC. DE FIJA., SOBRELIZ. MARCO DE MADERA Y MOSQUITERO 1.00x2.50m	und.	8.0000	0.00	0.00	0.00
02140100010005	PUERTA DE MADERA CONTRAPLACADA INC. CHAPA PERILLA Y ACC. DE FIJA., SOBRELIZ. MARCO DE MADERA Y MOSQUITERO 1.20x2.50m	und.	1.0000	0.00	0.00	0.00
02140100010006	PUERTA VAIVEN DE MADERA CONTRAPLACADA CON ACCESORIOS DE FIJACION. P-4 (1.20x2.10m)	und.	1.0000	0.00	0.00	0.00
02140100010007	PUERTA DE POLICARBONATO INC. CHAPA TIPO PERILLA Y ACCESORIOS DE FIJACION. P-5 (0.80x2.20m)	und.	1.0000	0.00	0.00	0.00
02140100010008	PUERTA DE POLICARBONATO INC. CHAPA TIPO PERILLA Y ACCESORIOS DE FIJACION. P-6 (0.70x2.20m)	und.	4.0000	0.00	0.00	0.00
02140100010009	VENTANA CON MARCO DE MADERA Y MALLA MOSQUITERO PROTECTOR METÁLICO CON FIERRO LISO DE 1/2" CADA 0.10 cm V-1 (1.50x1.50m)	und.	7.0000	0.00	0.00	0.00
02140100010010	VENTANA CON MARCO DE ALUMINIO Y VIDRIO CRUDO FIJO TRANSPARENTE 4=4mm SISTEMA TIPO NOVA V-2 (1.50x0.50m)	und.	4.0000	0.00	0.00	0.00
02140100010011	VENTANA CON MARCO DE ALUMINIO Y VIDRIO CRUDO FIJO TRANSPARENTE 4=4mm CON DESPENSA PARA MEDICAMENTOS V-3 (1.50x1.50m)	und.	1.0000	0.00	0.00	0.00
02140100010012	VENTANA CON MARCO DE ALUMINIO Y VIDRIO CRUDO FIJO TRANSPARENTE 4=4mm SISTEMA TIPO NOVA V-4 (1.50x0.50m)	und.	2.0000	0.00	0.00	0.00
02140100010013	VENTANA CON MARCO DE ALUMINIO Y VIDRIO CRUDO FIJO TRANSPARENTE 4=4mm SISTEMA TIPO NOVA V-5 (0.70x0.50m)	und.	1.0000	0.00	0.00	0.00
02140100010014	VENTANA CON MARCO DE MADERA Y MALLA MOSQUITERO PROTECTOR METÁLICO CON FIERRO LISO DE 1/2" CADA 0.10 cm V-5 (0.80x0.50m)	und.	1.0000	0.00	0.00	0.00
02140100010015	LETRERO ROTULADO DE AMBIENTES	und.	16.0000	0.00	0.00	0.00
02171400006	LADRILLO MACIZO (8x13x24CM)	und.	59.5200	0.00	0.00	0.00
0218090014	CABLE NH-80 2.5mm2	m	427.8700	0.00	0.00	0.00
0218090015	CABLE NH-80 4mm2	m	260.1600	0.00	0.00	0.00
0221000001	CEMENTO PORTLAND TIPO I (42.5 kg)	bis	284.2100	0.00	0.00	0.00
0221020026	PERNO AUTOPERFORANTE 1/4" X 1"	pza	2,707.9200	0.00	0.00	0.00
0221020046	COBERTURA DE CALAMINA ONDULADA PRE PINTADO ROJA E=0.23mm	m2	332.8600	0.00	0.00	0.00
0221020047	CALAMINA TRASLÚCIDA	m2	22.1600	0.00	0.00	0.00
0221030006	CAJA DE REGISTRO CON TAPA DE CONCRETO 40X40X7.5CM	und.	1.0000	0.00	0.00	0.00
0224030048	PORCELANATO 60X60 CM	m2	50.6500	0.00	0.00	0.00
0224030053	PORCELANATO 60X60 CM DE ALTO TRÁNSITO COLOR BLANCO	m2	201.8500	0.00	0.00	0.00
0224130004	ESQUINERO PLÁSTICO RECTO 1 1/4" x 8"	pza	3.2900	0.00	0.00	0.00
0224130005	ESQUINERO METÁLICO DE 30mm X 30mm X 3.00m	pza	3.2900	0.00	0.00	0.00
0226000068	TORNILLO GRABBER WAFER HEAD SELF DRILLING # 8x1/2"	cto	9.2200	0.00	0.00	0.00
0226000069	TORNILLO GRABBER WAFER SELF DRILLING # 6x 1 1/4"	cto	75.7400	0.00	0.00	0.00
0226000012	TORNILLOS DE FIJACIÓN 1 1/2", CON TAPALOS 0.5x0.015	und.	84.3500	0.00	0.00	0.00
0226770008	ZAPATO DE SEGURIDAD C/ PUNTA DE PROTECCION	par	10.0000	0.00	0.00	0.00
0226770009	POLETA MANGA LARGA	und.	20.0000	0.00	0.00	0.00
0228100001	BENTONITA	kg	150.0000	0.00	0.00	0.00
0229030100	CAL HIDRATADA DE 30 Kg	bis	0.2800	0.00	0.00	0.00

OFICINA DE GESTIÓN DE SERVICIOS DE SALUD HUALLAGA CENTRAL
SIO
Mtro. Ing. Ledy Segundo Lao Saavedra
RESPONSABLE DE INFRAESTRUCTURA
CIP: 756261

SIO

Página : 4

00185

OFICINA DE GESTIÓN DE SERVICIOS DE SALUD HUALLAGA CENTRAL

Precios y cantidades de recursos requeridos

Obra	0301183	"SERVICIO DE MANTENIMIENTO CORRECTIVO Y ACONDICIONAMIENTO DE AMBIENTES EN EL PUESTO DE SALUD I-1 NUEVO TARAPOTO, UNGETS BELLAVISTA, REGIÓN SAN MARTÍN"				
Fecha	01/07/2024					
Lugar	220203	SAN MARTIN - BELLAVISTA - BAJO BIAVO				
Código	Recurso	Unidad	Cantidad	Precio S/.	Parcial S/.	Presupuestado S/.
0273500011	CAJA OCTOGONAL GALVANIZADA DE 100ms X 55mm	und.	43.0000	0.00	0.00	0.00
0274010040	TUBERIA PVC SAP - ELÉCTRICAS (20mm)	m	210.5400	0.00	0.00	0.00
0274010044	TUBERIA PVC SAP - ELÉCTRICAS (25 mm)	m	129.8800	0.00	0.00	0.00
0274020034	CURVA PVC SAP LUZ 20mm	und.	122.0000	0.00	0.00	0.00
0274020036	CURVA PVC SAP LUZ 25mm	und.	133.0000	0.00	0.00	0.00
0274030004	UNION PVC SAP PARA INSTALACIONES ELÉCTRICAS DE 1/2"	und.	98.9000	0.00	0.00	0.00
0274030005	UNION PVC SAP PARA INSTALACIONES ELÉCTRICAS DE 20MM	und.	102.1700	0.00	0.00	0.00
0274030014	UNION PVC SAP PARA INSTALACIONES ELÉCTRICAS DE 25MM	und.	69.9300	0.00	0.00	0.00
0274040012	CONEXION A CAJA PVC SAP PARA INSTALACIONES ELÉCTRICAS 20MM	und.	148.0000	0.00	0.00	0.00
0274040034	GRAMPA DE CONEXION DE COBRE DE 5/8"	pza	2.0000	0.00	0.00	0.00
0274040035	CONEXION A CAJA PVC SAP PARA INSTALACIONES ELÉCTRICAS 25MM	und.	31.0000	0.00	0.00	0.00
02HBNA1125	ELECTROBOMBA 0.5 HP INC.	und.	1.0000	0.00	0.00	0.00
02NARAF0FG	ACCESORIOS DE FUERCIÓN MALLA PLÁSTICA ANARANJADA 80 GR/M2 X 50M	rl	5.0000	0.00	0.00	0.00
02NARAN141	REGISTRO DE BRONCE DE 4"	und.	3.0000	0.00	0.00	0.00
02NARAN227	SUMIDERO DE BRONCE DE 2"	und.	5.0000	0.00	0.00	0.00
02NARAN262	TUBERIA PVC CP PDESAGÜE 4"	m	0.9000	0.00	0.00	0.00
02NARAN282	TRAMPA PVC CP PDESAGÜE 2"	und.	5.0000	0.00	0.00	0.00
					0.00	0.00
EQUIPOS						
0337010001	HERRAMIENTAS MANUALES	%MO			0.00	0.00
0337000050	EQUIPO DE PINTURA AIRLESS	hm	34.5200	0.00	0.00	0.00
0348010011	MEZCLADORA DE CONCRETO DE 9 -11p3	hm	31.6700	0.00	0.00	0.00
0348800004	ANDAMIO METALICO	hm	665.8500	0.00	0.00	0.00
0348960005	CIZALLA PARA CORTE DE FIERRO	hm	4.0400	0.00	0.00	0.00
0349020008	COMPRESORA NEUMÁTICA 87 HP 250-330 PCM	hm	14.0000	0.00	0.00	0.00
0349030075	COMPACTADOR VIBRATORIO TIPO PLANCHAS 4 HP	hm	19.4400	0.00	0.00	0.00
0349040003	CARGADOR FRONTAL SILLANTAS 260-300HP	hm	1.3400	0.00	0.00	0.00
0349040056	VOLQUETE DE 4X2 210-280 HP 15 M3	hm	5.3600	0.00	0.00	0.00
0349070050	MOTOSOLDADORA DE 250 A	hm	69.2500	0.00	0.00	0.00
0349070051	VIBRADOR DE CONCRETO 4 HP 1"	hm	6.2300	0.00	0.00	0.00
					0.00	0.00
SUBCONTRATOS						
0401010243	FLETE TERRESTRE BELLAVISTA - NUEVO TARAPOTO	qib	1.0000	0.00	0.00	0.00
					0.00	0.00
TOTAL					0.00	0.00
					S/.	0.00

La columna parcial es el producto del precio por la cantidad requerida; y en la última columna se muestra el Monto Final que se está utilizando



OFICINA EJECUTIVA DE ORGANIZACIÓN
Mtro. Ing. Luis Segundo Lao Salceda
RESPONSABLE DE MANEJO ESTRUCTURAL
CIP: 2502291



DIRECCIÓN REGIONAL DE SALUD SAN MARTÍN

00186

OFICINA DE GESTION DE SERVICIOS DE SALUD – HUALLAGA CENTRAL

AÑO DEL BICENTENARIO DE LA CONSOLIDACIÓN DE NUESTRA INDEPENDENCIA Y DE LA CONMEMORACIÓN DE LAS HEROICAS BATALLAS DE JAHU Y AYACUCHO

ANEXO N° 07

FLETE



DIRECCIÓN REGIONAL DE SALUD SAN MARTÍN
OFICINA DE GESTION DE SERVICIOS DE SALUD – HUALLAGA CENTRAL
Miro Ing. Luis Segundo Lazo Sagvedra
RESPONSABLE DE INFRAESTRUCTURA
CIP: 246291

UE 402 /OGESS HC – AREA DE INFRAESTRUCTURA
TERMINOS DE REFERENCIA P.S NUEVO TARAPOTO

00187

CÁLCULO DEL FLETE DE MATERIALES

PROYECTO: "SERVICIO DE MANTENIMIENTO CORRECTIVO Y ACONDICIONAMIENTO DE AMBIENTES EN EL PUESTO DE SALUD I-
I NUEVO TARAPOTO, UNGETS BELLAVISTA, REGIÓN SAN MARTÍN"

UBICACIÓN : P.S. NUEVO TARAPOTO, DISTRITO BAJO BIAVO, PROVINCIA BELLAVISTA, SAN MARTIN

Flete terrestre BELLAVISTA - P.S. NUEVO TARAPOTO

I.- DATOS GENERALES

ITEM	DESCRIPCIÓN	UNIDAD	PESO UNITARIO	CANTIDAD	PESO ACUM
01	PERNO DE ANCLAJE EXPANSIVO 2 1/2"x3/8"	und.	-	311.26	-
02	TUBO METALICO CUADRADO LAC 100mmx100mmX3mm	m	-	101.43	-
03	TUBO METÁLICO RECTANGULAR LAC 40mmx60mmX2mm	m	-	461.72	-
04	TUBO METALICO RECTANGULAR LAC 75mmx50mmX2mm	m	-	28.75	-
05	TUBO METÁLICO RECTANGULAR LAC 50mmx75mmX3mm	m	-	184.66	-
06	ACERO CORRUGADO fy=4200 kg/cm2 GRADO 60	kg	-	117.26	-
07	CABLE DE COBRE DESNUDO DURO 10 mm2	m	-	8.50	-
08	CABLE DE COBRE DESNUDO 1 X 75 mm	m	-	10.00	-
09	CABLE LSOH-80 DE 4MM2	m	-	20.40	-
10	GANCHOS AJUSTADORES DE 150 mm	und.	-	42.18	-
11	DUCHA CON ACCESORIOS	und.	-	3.00	-
12	INODORO DE LOSA VITRIFICADA DE TANQUE BAJO INC. ACCESORIOS	und.	-	5.00	-
13	DISPENSADOR DE PAPEL HIGIÉNICO	und.	-	5.00	-
14	LLAVE CUELLO DE CISNE 1/2"	und.	-	1.00	-
15	LAVATORIO DE LOSA VITRIFICADA, COLOR BLANCO INC. ACCESORIOS	und.	-	11.00	-
16	TABLERO METALICO DE 36 POLOS	und.	-	1.00	-
17	TOMACORRIENTE DOBLE	und.	-	31.00	-
18	TOMACORRIENTE MIXTO (TIPO SCHUKO Y TRES EN LINEA) C/LINEA A TIERRA	und.	-	2.00	-
19	INTERRUPTOR SIMPLE	und.	-	17.00	-
20	INTERRUPTOR DOBLE	und.	-	1.00	-
21	FOCO LED 40W	und.	-	16.00	-
22	INTERRUPTOR TERMOMAGNÉTICO 2X63A	und.	-	1.00	-
23	CAJA RECTANGULAR GALVANIZADA 100mm x 55mm x 45mm 1.5mm	und.	-	49.00	-
24	CAJA GANG GALVANIZADA DE 100mm X 100mm X 50mm x 1.5mm	und.	-	2.00	-
25	LUMINARIA REDONDA TIPO PANEL LED 36W	und.	-	27.00	-
26	INTERRUPTOR TERMOMAGNETICO 2 X 20 A	und.	-	4.00	-
27	INTERRUPTOR TERMOMAGNETICO 2 X 25 A	und.	-	3.00	-
28	INTERRUPTOR DIFERENCIAL 2 X 25A, 30mA	und.	-	2.00	-
29	PUERTA METALICA INC.CHAPA 3 GOLPES Y ACCESORIOS DE FIJACIÓN, (DOS HOJAS) P-1 (1.50x2.50m)	und.	-	2.00	-
30	PUERTA DE MADERA CONTRAPLACADA INC.CHAPA PERILLA Y ACC. DE FIJA., SOBRELUZ MARCO DE MADERA Y MOSQUITERO 1.00x2.50m	und.	-	9.00	-
31	PUERTA DE MADERA CONTRAPLACADA INC.CHAPA PERILLA Y ACC. DE FIJA., SOBRELUZ MARCO DE MADERA Y MOSQUITERO 1.20x2.50m	und.	-	1.00	-
32	PUERTA VAIVEN DE MADERA CONTRAPLACADA CON ACCESORIOS DE FIJACION, P-4 (1.20x2.10m)	und.	-	1.00	-
33	PUERTA DE POLICARBONATO INC.CHAPA TIPO PERILLA Y ACCESORIOS DE FIJACIÓN, P-5 (0.80x2.20m)	und.	-	1.00	-
34	PUERTA DE POLICARBONATO INC.CHAPA TIPO PERILLA Y ACCESORIOS DE FIJACIÓN, P-6 (0.70x2.20m)	und.	-	4.00	-
35	VENTANA CON MARCO DE MADERA Y MALLA MOSQUITERO PROTECTOR METÁLICO CON FIERRO LISO DE 1/2" CADA 0.10 cm V-1 (1.50x1.50m)	und.	-	7.00	-
36	VENTANA CON MARCO DE ALUMINIO Y VIDRIO CRUDO FIJO TRANSPARENTE e=4mm SISTEMA TIPO NOVA V-2 (1.50x0.50m)	und.	-	4.00	-
37	VENTANA CON MARCO DE ALUMINIO Y VIDRIO CRUDO FIJO TRANSPARENTE e=4mm CON DESPENSA PARA MEDICAMENTOS V-3 (1.50x1.50m)	und.	-	1.00	-
38	VENTANA CON MARCO DE ALUMINIO Y VIDRIO CRUDO FIJO TRANSPARENTE e=4mm SISTEMA TIPO NOVA V-4 (1.50x0.50m)	und.	-	2.00	-
39	VENTANA CON MARCO DE ALUMINIO Y VIDRIO CRUDO FIJO TRANSPARENTE e=4mm SISTEMA TIPO NOVA V-6 (0.70x0.50m)	und.	-	1.00	-



Micro. Ing. Larry Segundo Lazo Sotolongo
REGISTRADO EN EL REGISTRO NACIONAL DE PROFESIONALES DE INGENIERÍA DE ESTRUCTURAS
CIP: 288295

00188

40	VENTANA CON MARCO DE MADERA Y MALLA MOSQUITERO PROTECTOR METÁLICO CON FIERRO LISO DE 1/2" CADA 0.10 cm V-5 (0.80x0.50m)	und.	-	1.00	-
41	LETRERO ROTULADO DE AMBIENTES	und.	-	16.00	-
42	CABLE NH-80 2.5mm2	m	-	428.27	-
43	CABLE NH-80 4mm2	m	-	260.16	-
44	CEMENTO PORTLAND TIPO I (42.5 kg)	bls	-	261.58	-
45	PERNO AUTOOPERFORANTE 1/4" X 1"	pza	-	2677.60	-
46	COBERTURA DE CALAMINA ONDULADA PRE PINTADO ROJA E=0.23mm	m2	-	332.66	-
47	CALAMINA TRASLÚCIDA	m2	-	18.18	-
48	CAJA DE REGISTRO CON TAPA DE CONCRETO 40X40X7.5CM	und.	-	1.00	-
49	PORCELANATO 60X60 CM	m2	-	50.64	-
50	PORCELANATO 60X60 CM DE ALTO TRÁNSITO COLOR BLANCO	m2	-	190.00	-
51	TORNILLO GRABBER WAFER HEAD SELF DRILLING # 8x1/2"	cto	-	9.49	-
52	TORNILLO GRABBER WAFER SELF DRILLING # 6x 1 1/4"	cto	-	77.92	-
53	TORNILLOS DE FIJACIÓN 1 1/2", CON TARUGOS 0.5x0.015	und.	-	84.35	-
54	CINTA P/JUNTA EXTERIOR FIBRA DE VIDRIO 2"X300'	pza	-	16.94	-
55	MASILLA PARA JUNTAS	kg	-	338.80	-
56	FRAGUA PARA PORCELANATO	kg	-	177.22	-
57	BARRA LUMINARIA	und.	-	4.00	-
58	VARILLA DE COBRE DE 5/8" X 2.40 m	und.	-	1.00	-
59	PASTA PARA DRYWALL	glb	-	55.35	-
60	RIEL METALICO 90X25X0.45mmX3m	pza	-	101.94	-
61	RIEL METALICO 65X25X0.45mmX3m	pza	-	190.94	-
62	PEGAMENTO PARA PORCELANATO (BLS 25 Kg)	bls	-	124.80	-
63	PEGAMENTO PARA PVC	gal	-	9.94	-
64	SOLDADURA CELLOCORD P 3/16"	kg	-	50.57	-
65	TANQUE ELEVADO 1100 LITROS INC. ACCESORIOS	und.	-	1.00	-
66	CISTERNA DE AGUA DE 2000 LITROS INC. ACCESORIOS	und.	-	1.00	-
67	CERAMICO ANTIDSLIZANTEDE 0.45x0.45 m	m2	-	24.53	-
68	MADERA PARA ENCOFRADO	p2	-	250.82	-
69	PARANTES DE 89x38x0.90MMx3M	und.	-	391.64	-
70	PINTURA ESMALTE SINTETICO	gal	-	7.94	-
71	PINTURA LATEX	gal	-	11.54	-
72	PINTURA OLEO MATE	gal	-	28.26	-
73	PINTURA IMPRIMANTE A BASE DE ZINC INORGÁNICO	gal	-	25.77	-
74	DISOLVENTE PARA PINTURA IMPRIMANTE	gal	-	8.40	-
75	LLAVE DE LAVATORIO	und.	-	11.00	-
76	PINTURA IMPRIMANTE	gal	-	18.04	-
77	PINTURA ESMALTE GLOSS (4LITROS)	bal	-	25.01	-
78	PINTURA SELLADOR	gal	-	22.56	-
79	CANAleta DE PLANCHA GALVANIZADA CUADRADA 6"	m	-	50.19	-
80	PLANCHA DE FIBROCEMENTO DE 1.22x2.44m E=4mm	pl	-	97.60	-
81	PLANCHA DE FIBROCEMENTO DE 1.22x2.44m E=12mm	pl	-	113.51	-
82	PLANCHA DE FIBROCEMENTO DE 1.22x2.44m E=12mm RESISTENTE A LA HUMEDAD	pl	-	133.55	-
83	TUBERIA PVC SAP PRESION C-10 DE 1/2"	m	-	82.49	-
84	CAJA OCTOGONAL GALVANIZADA DE 100m X 55mm	und.	-	43.00	-
85	TUBERIA PVC SAP - ELÉCTRICAS (20mm)	m	-	210.54	-
86	TUBERIA PVC SAP - ELÉCTRICAS (25 mm)	m	-	129.88	-
87	UNION PVC SAP PARA INSTALACIONES ELECTRICAS DE 1/2"	und.	-	98.90	-
88	UNION PVC SAP PARA INSTALACIONES ELECTRICAS DE 20MM	und.	-	104.17	-
89	UNION PVC SAP PARA INSTALACIONES ELECTRICAS DE 25MM	und.	-	69.93	-
90	CONEXION A CAJA PVC SAP PARA INSTALACIONES ELECTRICAS 20MM	und.	-	149.00	-
91	ELECTROBOMBA 0.5 HP INC. ACCESORIOS DE FIJACIÓN	und.	-	1.00	-
92	REGISTRO DE BRONCE DE 4"	und.	-	3.00	-
93	SUMIDERO DE BRONCE DE 2"	und.	-	5.00	-
			PESO TOTAL EN KG		
			CAPACIDAD DE CANTER (KG)		
			# DE VIAJES		
			REDONDEO		



TOTAL DE VIAJES :	-----
COSTO X VIAJE	-----
TOTAL	-----

Miro, Ing. Luis Segundo Las Saviñeta
 RESPONSABLE DE LA SUBESTRUCTURA
 CIP: 244287



DIRECCIÓN REGIONAL DE SALUD SAN MARTÍN

00189

OFICINA DE GESTIÓN DE SERVICIOS DE SALUD – HUALLAGA CENTRAL

AÑO DEL BICENTENARIO DE LA CONSOLIDACIÓN DE NUESTRA INDEPENDENCIA Y DE LA CONMEMORACIÓN DE LAS HEROICAS BATALLAS DE JAHU Y ATACUCHO

ANEXO N° 08

CRONOGRAMA DE EJECUCIÓN - GANTT



REGIONAL GOVERNMENT OF SAN MARTIN
SAN MARTIN REGIONAL GOVERNMENT
Mito, Ing. Larry Segundo Lora Sotomayor
RESPONSABLE DE INFRAESTRUCTURA
CUP 264291

UE 402 /OGESS HC – AREA DE INFRAESTRUCTURA
TERMINOS DE REFERENCIA P.S NUEVO TARAPOTO

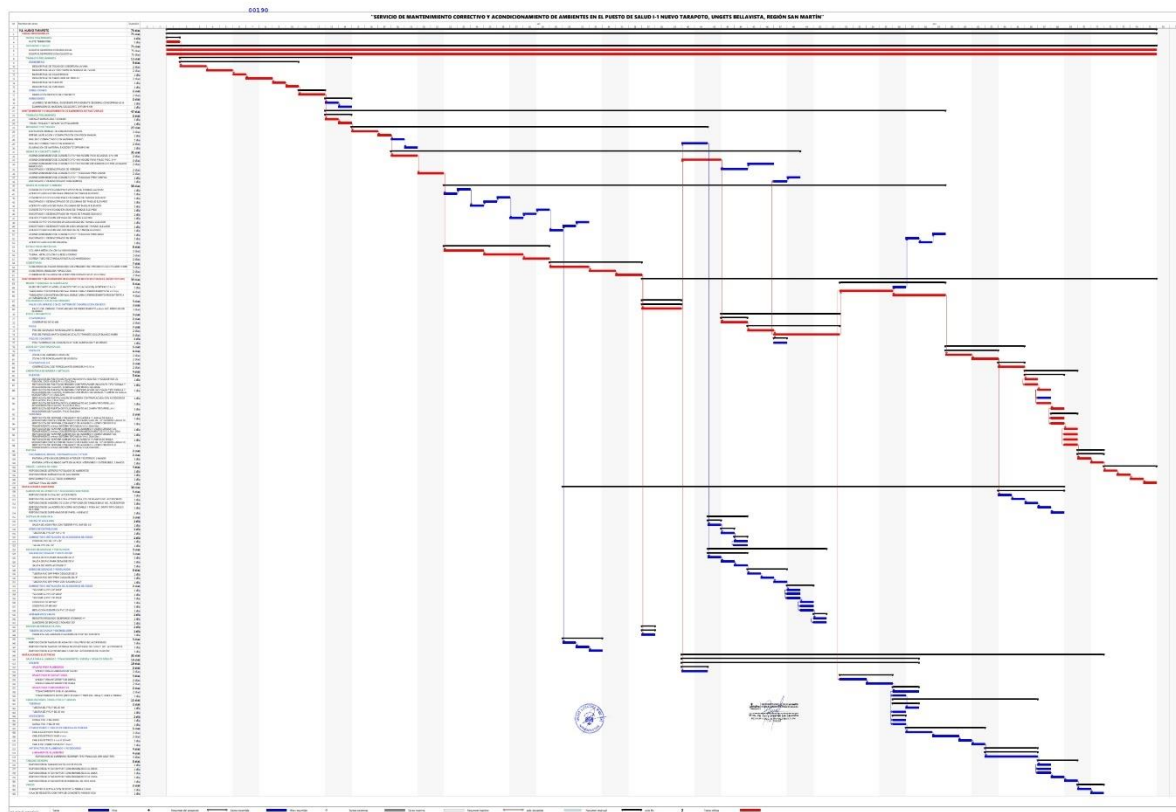



DIRECCIÓN REGIONAL DE SALUD SAN MARTÍN

00191

OFICINA DE GESTION DE SERVICIOS DE SALUD – HUALLAGA CENTRAL

AÑO DEL BICENTENARIO DE LA CONSOLIDACIÓN DE NUESTRA INDEPENDENCIA Y DE LA CONMEMORACIÓN DE LAS HEROICAS BATALLAS DE AJAW Y AYACUCHO

ANEXO N° 09

PANEL FOTOGRÁFICO



DIRECCIÓN REGIONAL DE SALUD SAN MARTÍN
OFICINA DE GESTIÓN DE SERVICIOS DE SALUD
Mitro Ing. Lacy Segundo Lao Sazandira
RESPONSABLE DE INFRAESTRUCTURA
C.P. 204251

UE 402 /OGESS HC – AREA DE INFRAESTRUCTURA
TERMINOS DE REFERENCIA P.S NUEVO TARAPOTO



DIRECCIÓN REGIONAL DE SALUD SAN MARTÍN

00192

OFICINA DE GESTIÓN DE SERVICIOS DE SALUD – HUALLAGA CENTRAL

"AÑO DEL BICENTENARIO DE LA CONSOLIDACIÓN DE NUESTRA INDEPENDENCIA Y DE LA CONMEMORACIÓN DE LAS HEROICAS BATALLAS DE JAHÚ Y ATACUCHO"

ANEXO N° 09: PANEL FOTOGRÁFICO DEL DIAGNÓSTICO

**"SERVICIO DE MANTENIMIENTO CORRECTIVO Y ACONDICIONAMIENTO DE
AMBIENTES EN EL PUESTO DE SALUD I-1 NUEVO TARAPOTO, UNGETS BELLAVISTA –
REGIÓN SAN MARTÍN"**

IMAGEN 01



1. Se evidencia veredas exteriores con presencia de fisuras.
2. Se muestra piso exterior deteriorado debido al paso del tiempo.
3. Se observa piso en mal estado por presencia de humedad.

Bellavista, 02 de Julio del 2024

IMAGEN 02



1. Se evidencia tabiquería de muros interiores y exteriores en estado de deterioro.
2. Se observa el cielorraso deteriorado por presencia de humedad.

Bellavista, 02 de Julio del 2024



UE 402 / OGESS HC – ÁREA DE INFRAESTRUCTURA
TERMINOS DE REFERENCIA P.S NUEVO TARAPOTO

OFICINA DE GESTIÓN DE SERVICIOS DE SALUD
Mtro. Ing. Lacy Segundo Lao Sazvedra
RESPONSABLE DE INFRAESTRUCTURA
CIP: 230291



DIRECCIÓN REGIONAL DE SALUD SAN MARTÍN

00193

OFICINA DE GESTION DE SERVICIOS DE SALUD – HUALLAGA CENTRAL

"AÑO DEL BICENTENARIO DE LA CONSOLIDACIÓN DE NUESTRA INDEPENDENCIA Y DE LA CONMEMORACIÓN DE LAS HEROICAS BATALLAS DE JUNIN Y AYACUCHO"

IMAGEN 03



1. Se evidencia puertas interiores y exteriores en estado de deterioro
2. Ventanas interiores y exteriores deteriorados por el pasar de los años

Bellavista, 02 de Julio del 2024

IMAGEN 04



1. Tímpanos expuestos se evidencia presencia de murciélagos en el cielorraso
2. Canaletas en mal estado con presencia de orificios
3. Cobertura de techo deteriorado por el pasar de los años

Bellavista, 02 de Julio del 2024

UE 402 / OGESS HC – AREA DE INFRAESTRUCTURA
TERMINOS DE REFERENCIA P.S NUEVO TARAPOTO

Mtro. Ing. Lany Segundo Las Saavedra
RESPONSABLE DE INFRAESTRUCTURA
202201



DIRECCIÓN REGIONAL DE SALUD SAN MARTÍN

00194

OFICINA DE GESTIÓN DE SERVICIOS DE SALUD – HUALLAGA CENTRAL

"AÑO DEL BICENTENARIO DE LA CONSOLIDACIÓN DE NUESTRA INDEPENDENCIA, Y DE LA CONMEMORACIÓN DE LAS HEROICAS BATALLAS DE AJAWA Y ATACUCHO"

IMAGEN 05



1. Inodoros en mal estado con presencia de fugas
2. Lavatorios con tuberías obstruidas y en mal estado
3. Ducha y llave deteriorados

Bellavista, 02 de Julio del 2024

IMAGEN 06



1. Tablero general en mal estado
2. Tomacorrientes inadecuados para el establecimiento de salud
3. Algunos ambientes no cuentan con luminarias porque se encuentran en estado de deterioro

Bellavista, 02 de Julio del 2024

UE 402 / OGESS HC – ÁREA DE INFRAESTRUCTURA
TERMINOS DE REFERENCIA P.S NUEVO TARAPOTO

DIRECCIÓN REGIONAL DE SALUD SAN MARTÍN
OFICINA DE GESTIÓN DE SERVICIOS DE SALUD
Mtro. Ing. Lairy Segundo Lao Saavedra
RESPONSABLE DE INFRAESTRUCTURA
CIP: 256291



DIRECCIÓN REGIONAL DE SALUD SAN MARTÍN

00195

OFICINA DE GESTION DE SERVICIOS DE SALUD – HUALLAGA CENTRAL

AÑO DEL BICENTENARIO DE LA CONSOLIDACIÓN DE NUESTRA INDEPENDENCIA Y DE LA CONMEMORACIÓN DE LAS HEROICAS BATALLAS DE AJAW Y AYACUCHO

ANEXO N° 10

PLANOS





Mtro. Ing. Lacy Segundo Las Saavedra
RESPONSABLE DE INFRAESTRUCTURA
CS-1

UE 402 /OGESS HC – AREA DE INFRAESTRUCTURA
TERMINOS DE REFERENCIA P.S NUEVO TARAPOTO

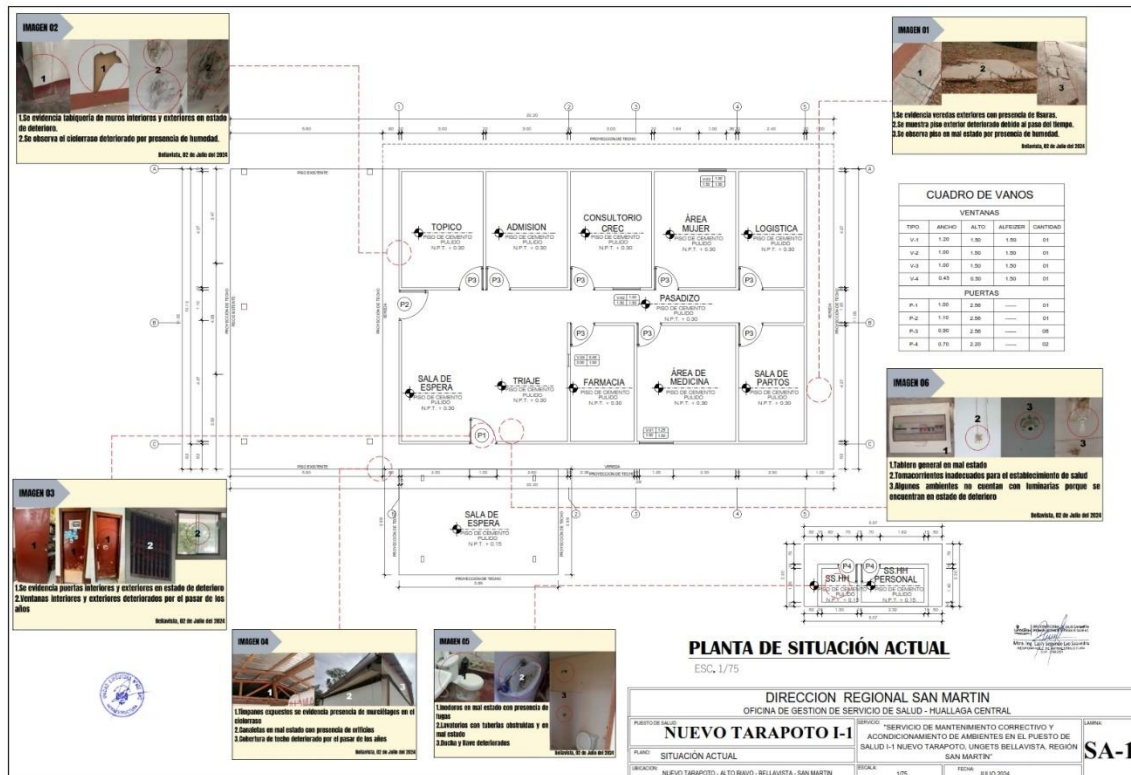
00196

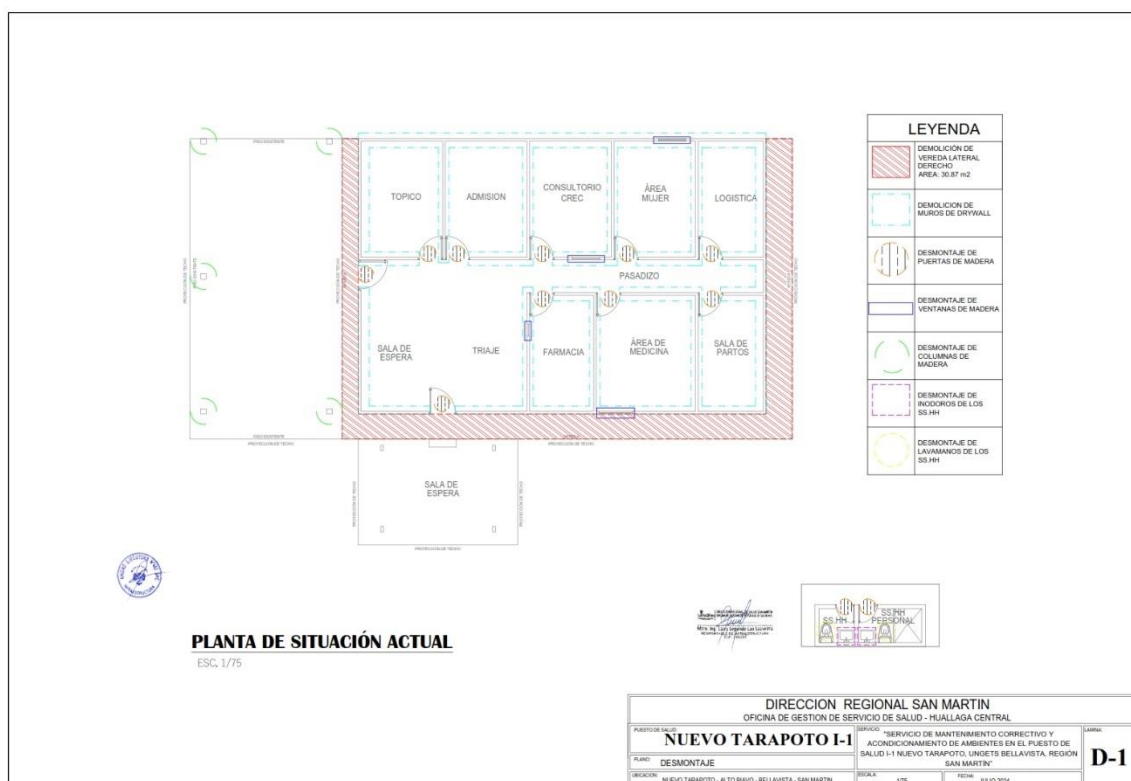

00197



00198

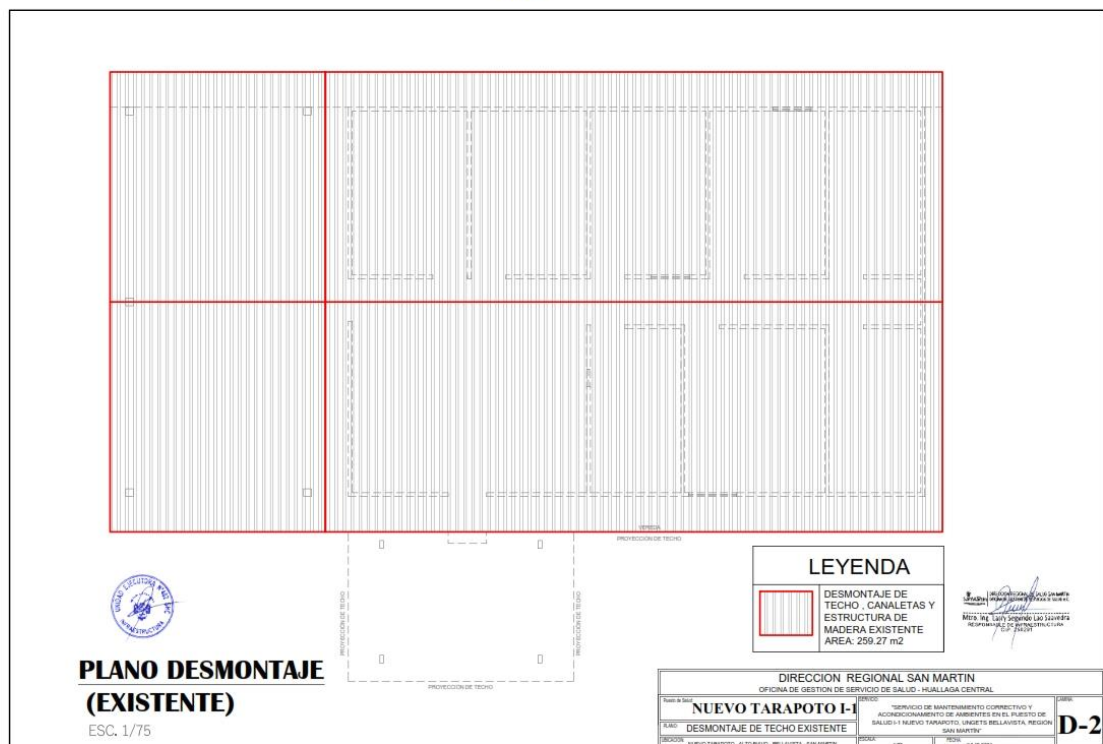

00199

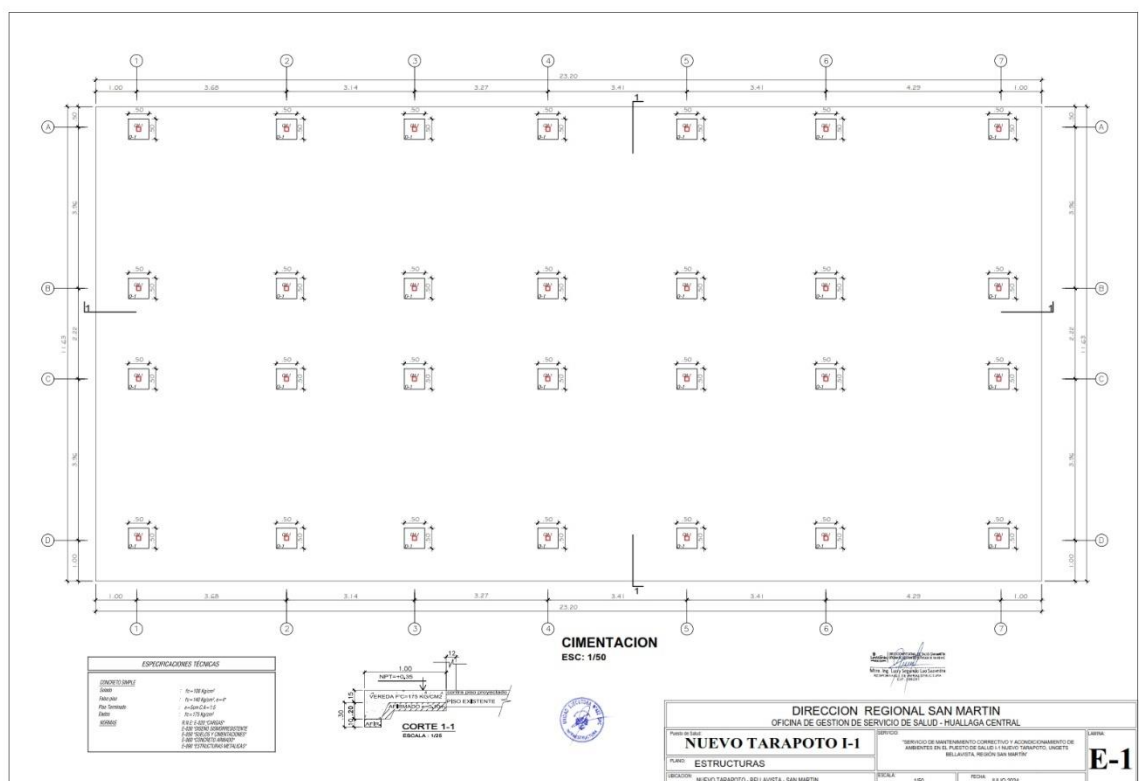

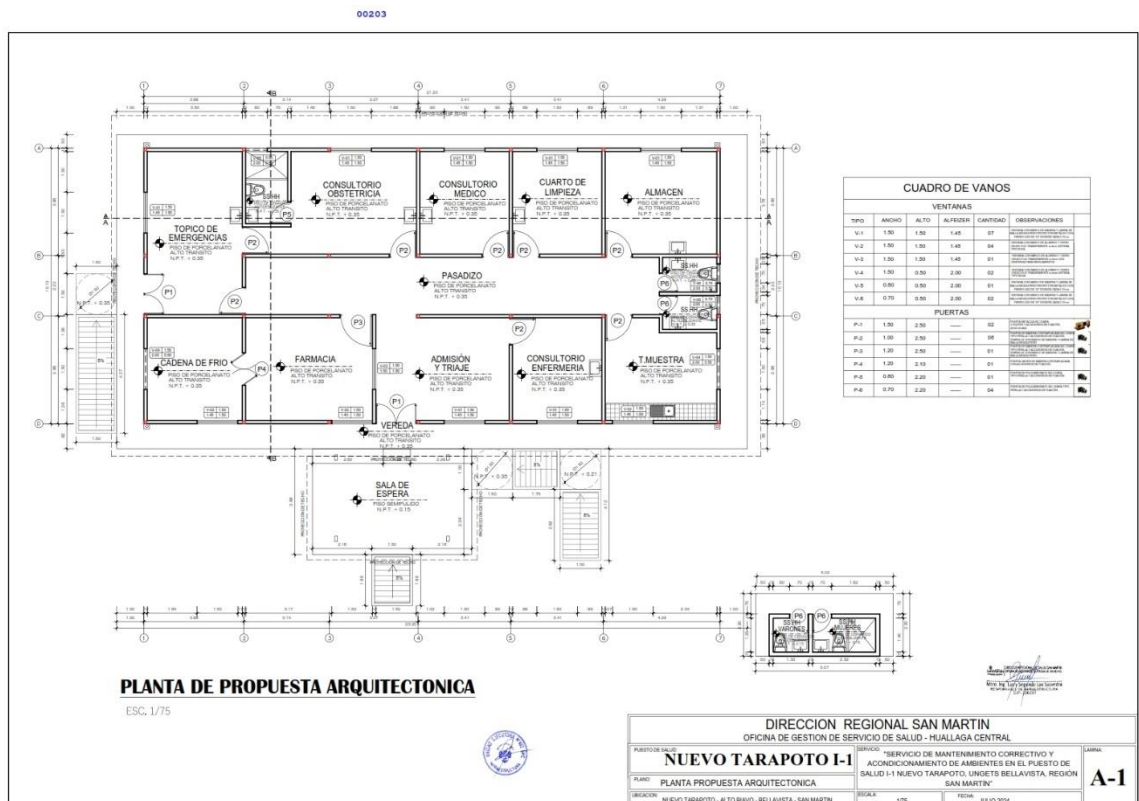

00204

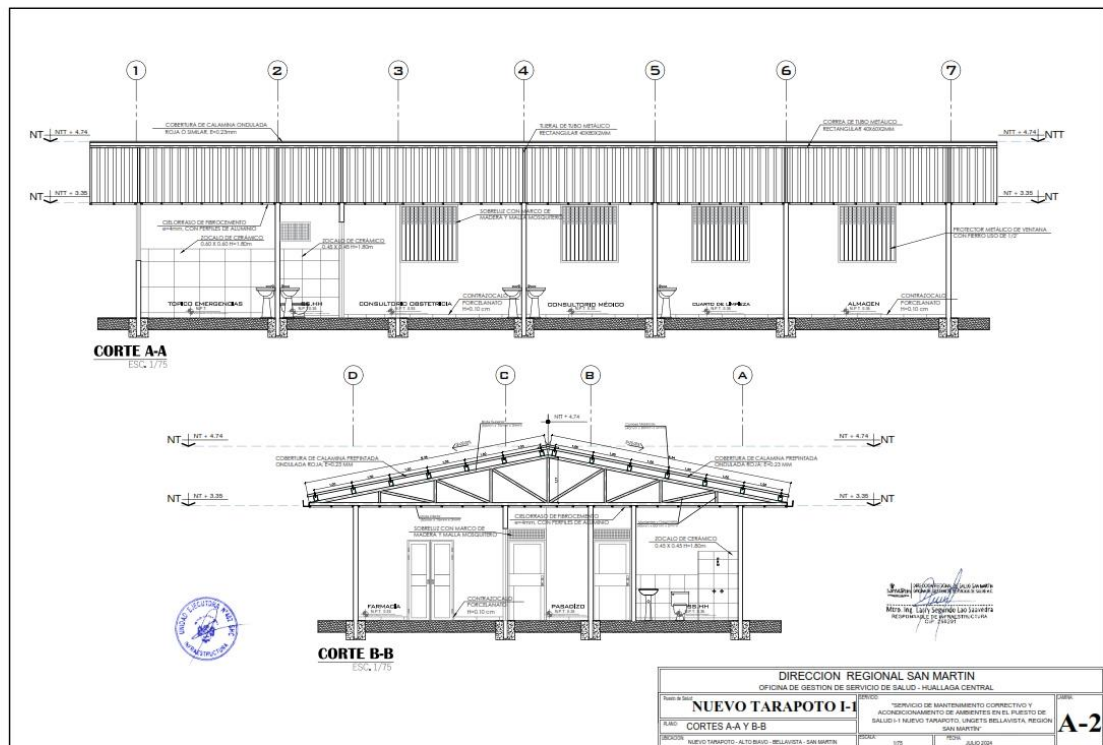

00205

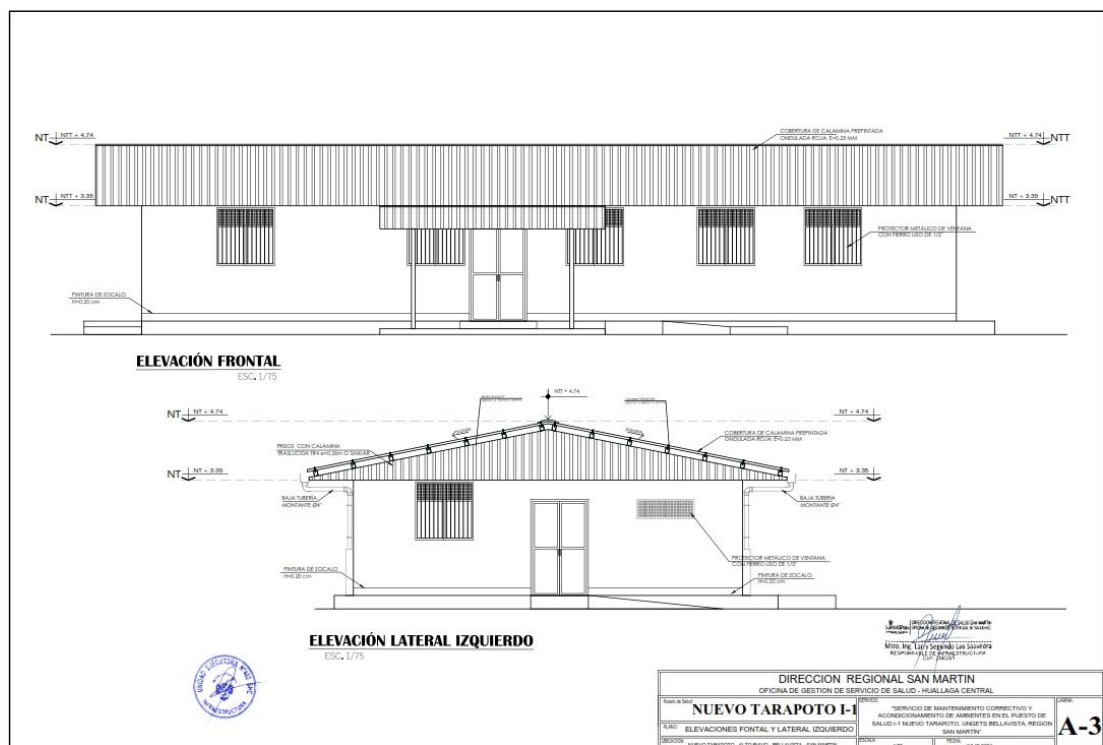

00206

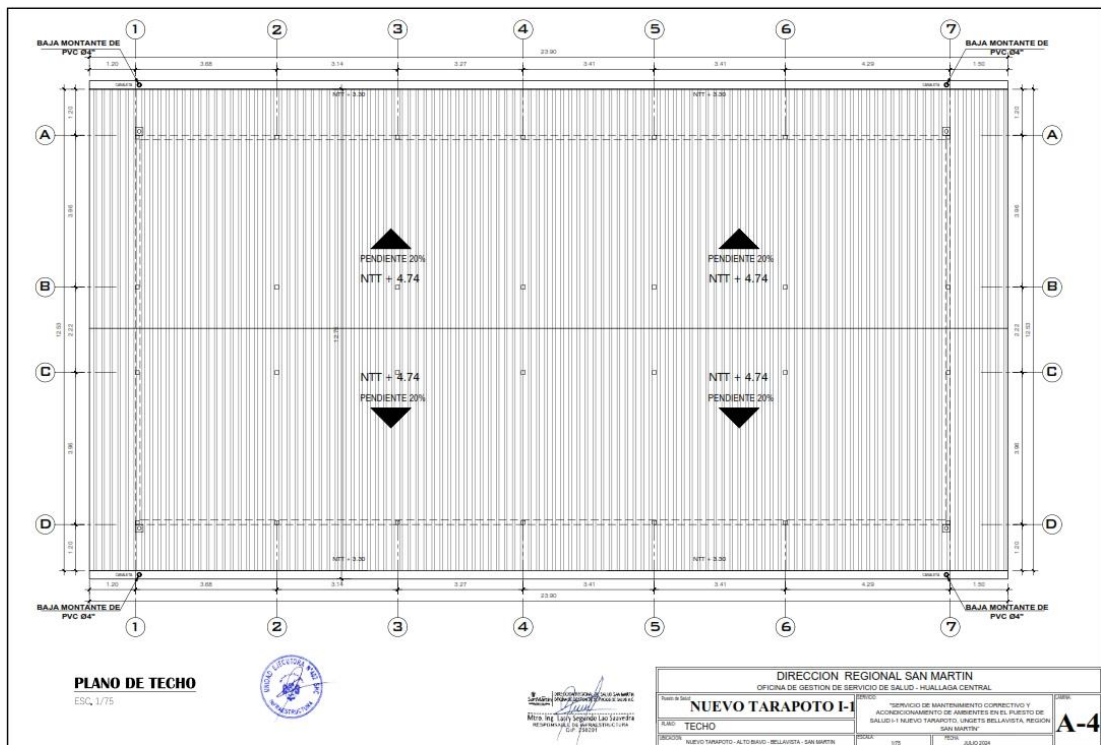

00207

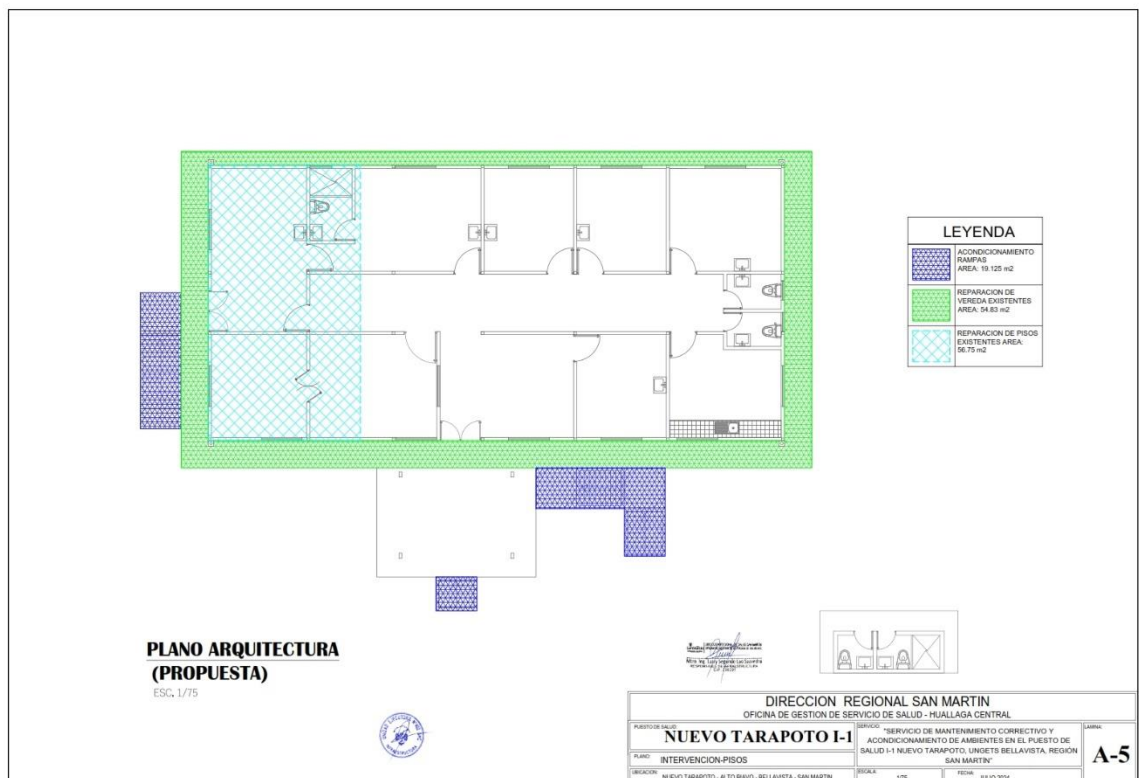

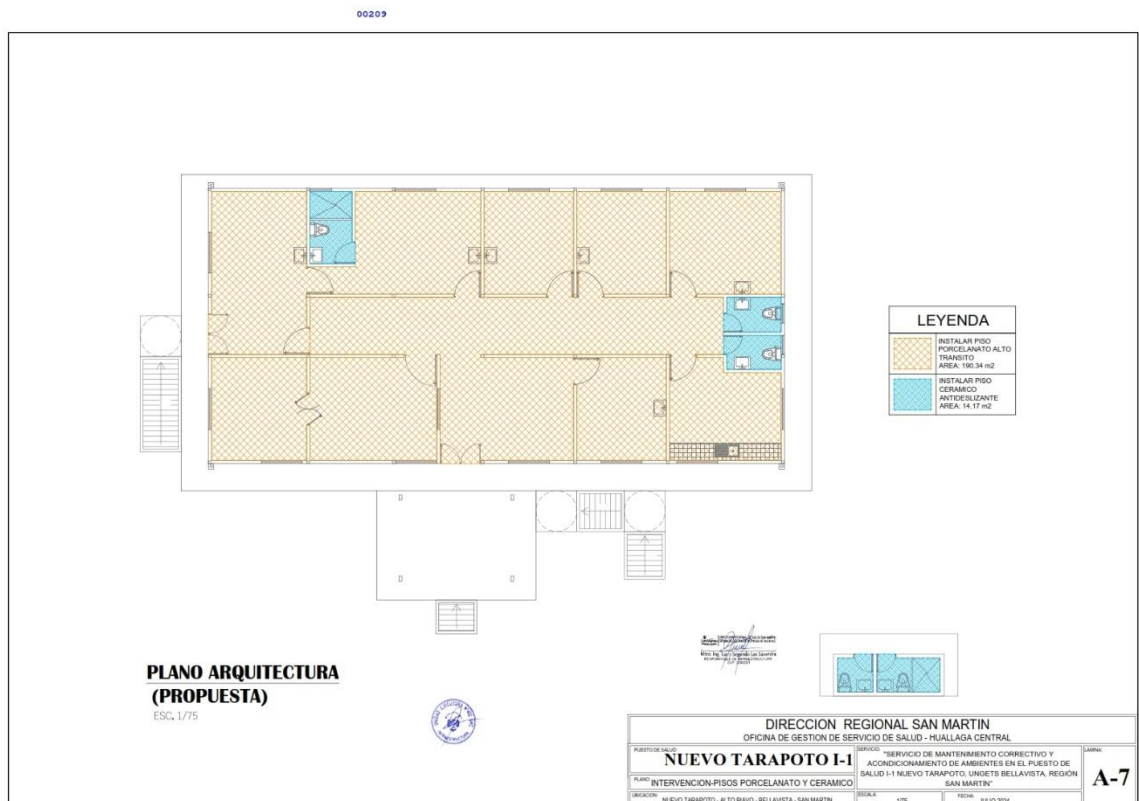
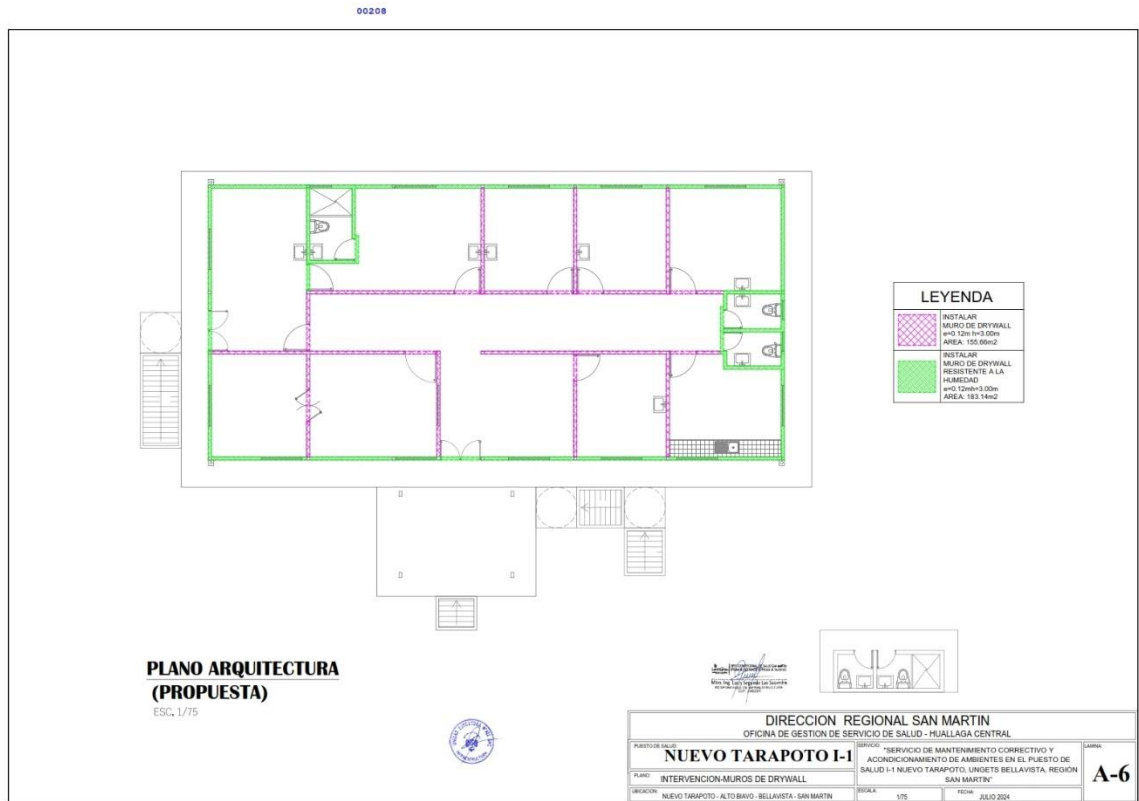

00210

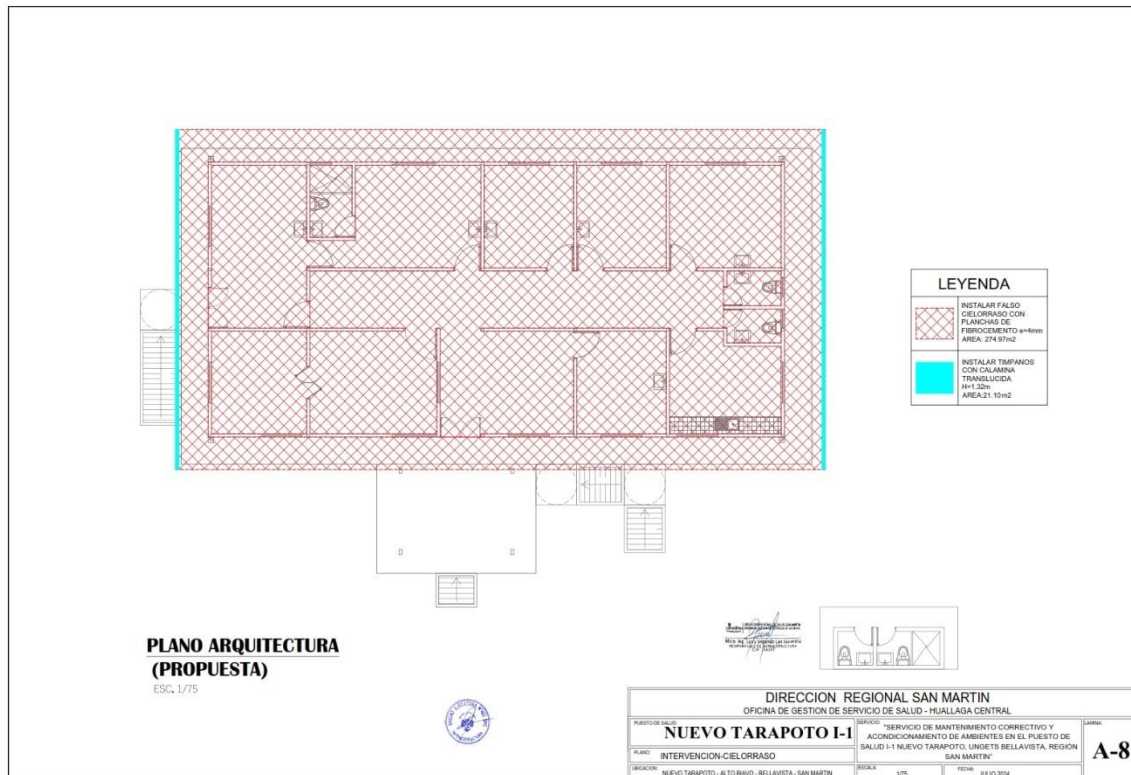

00211

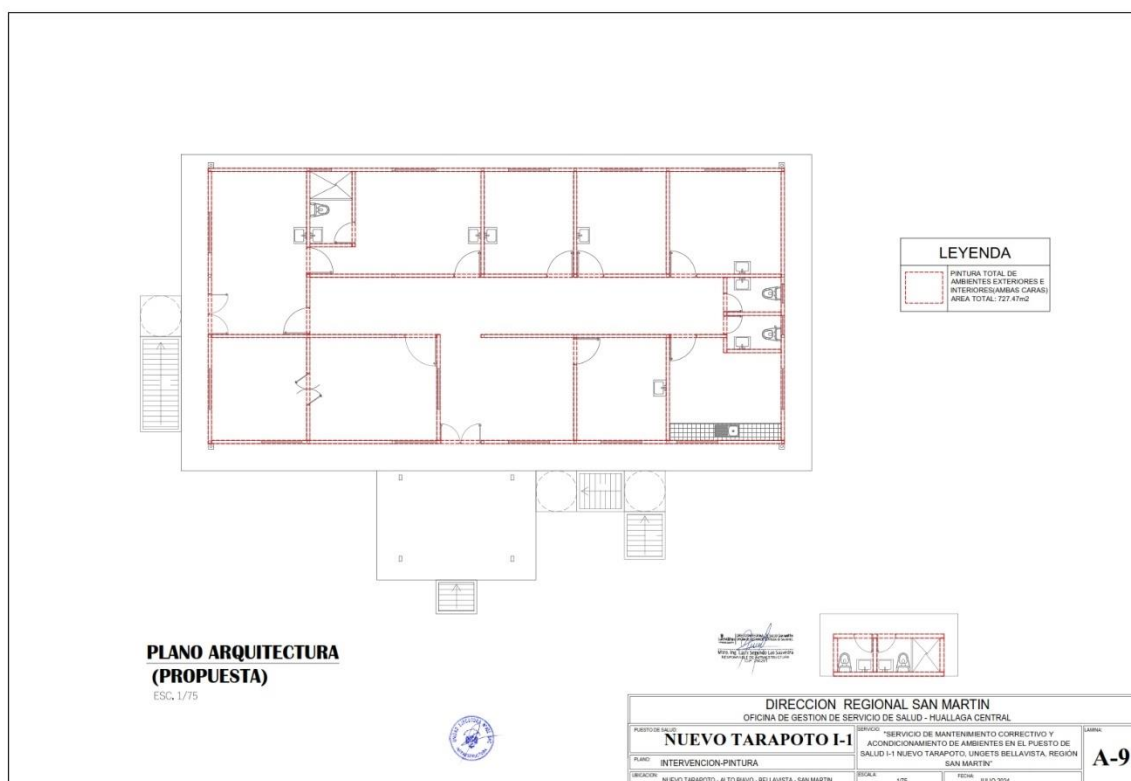

00212

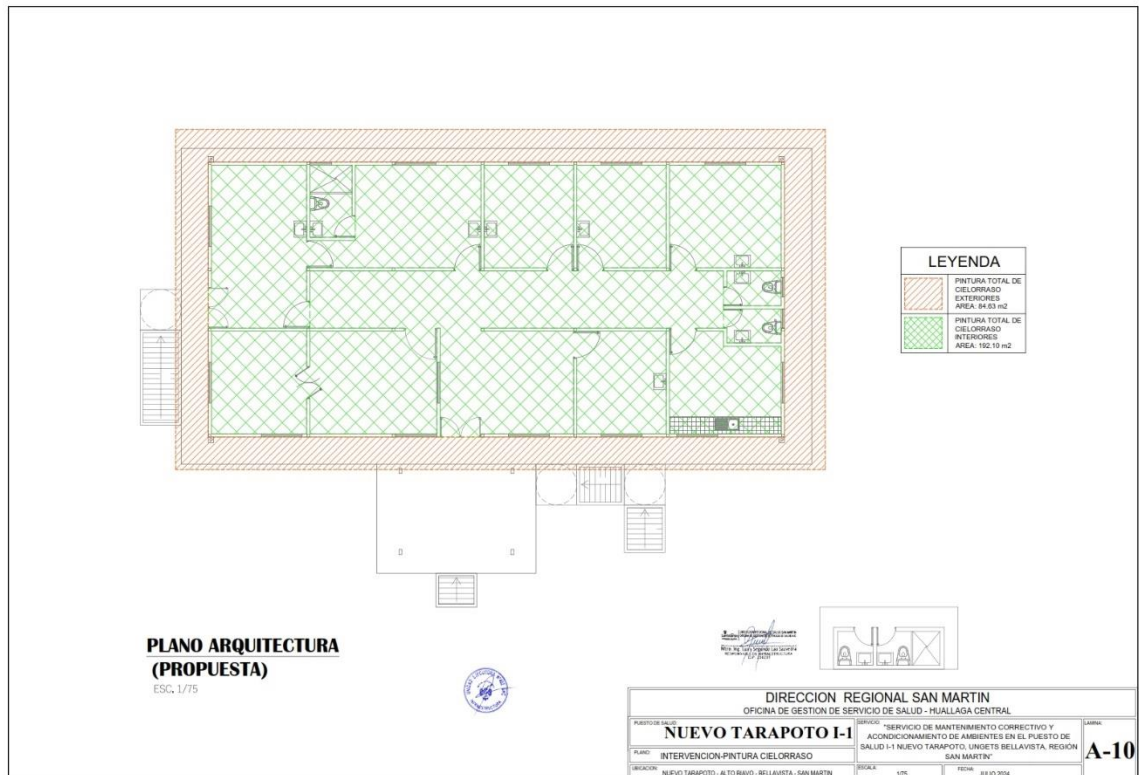

00213

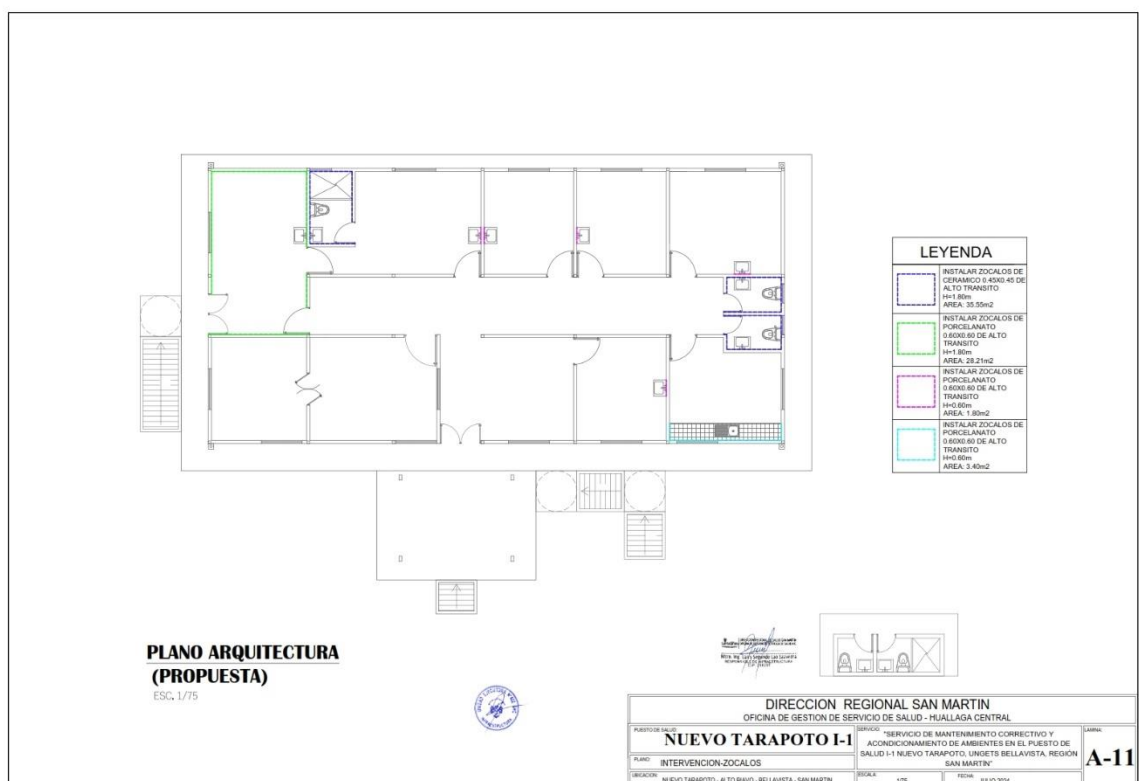

00214

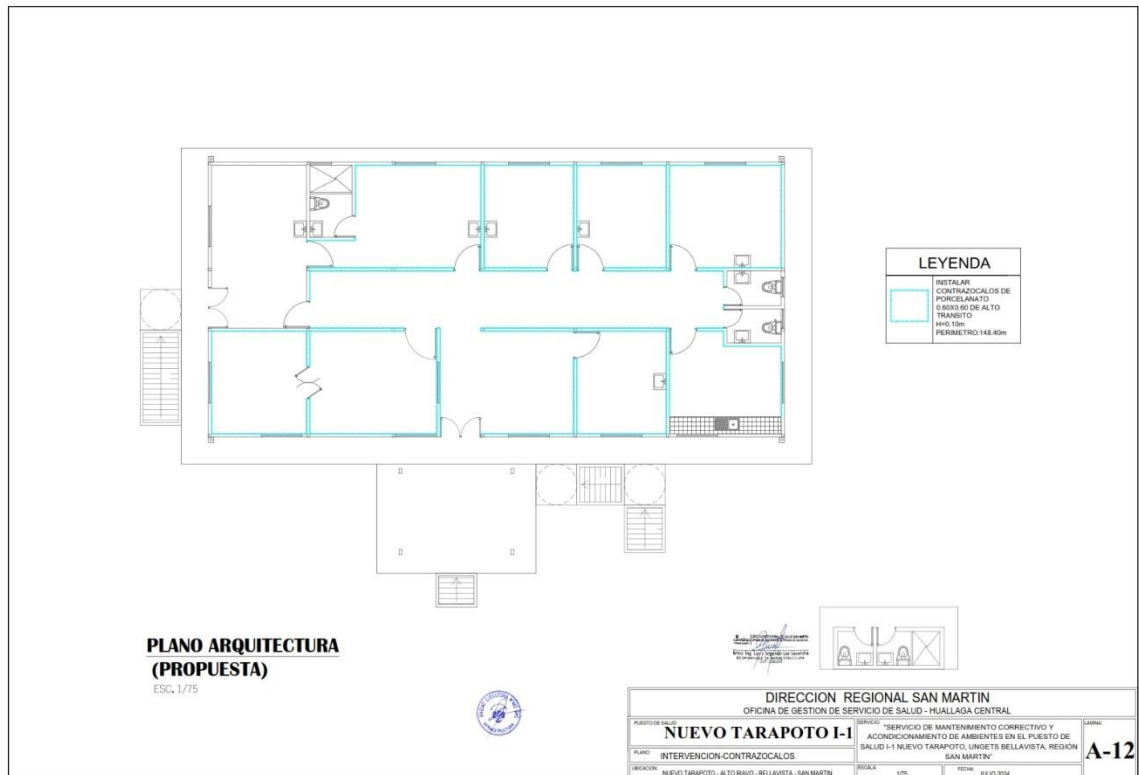

00215

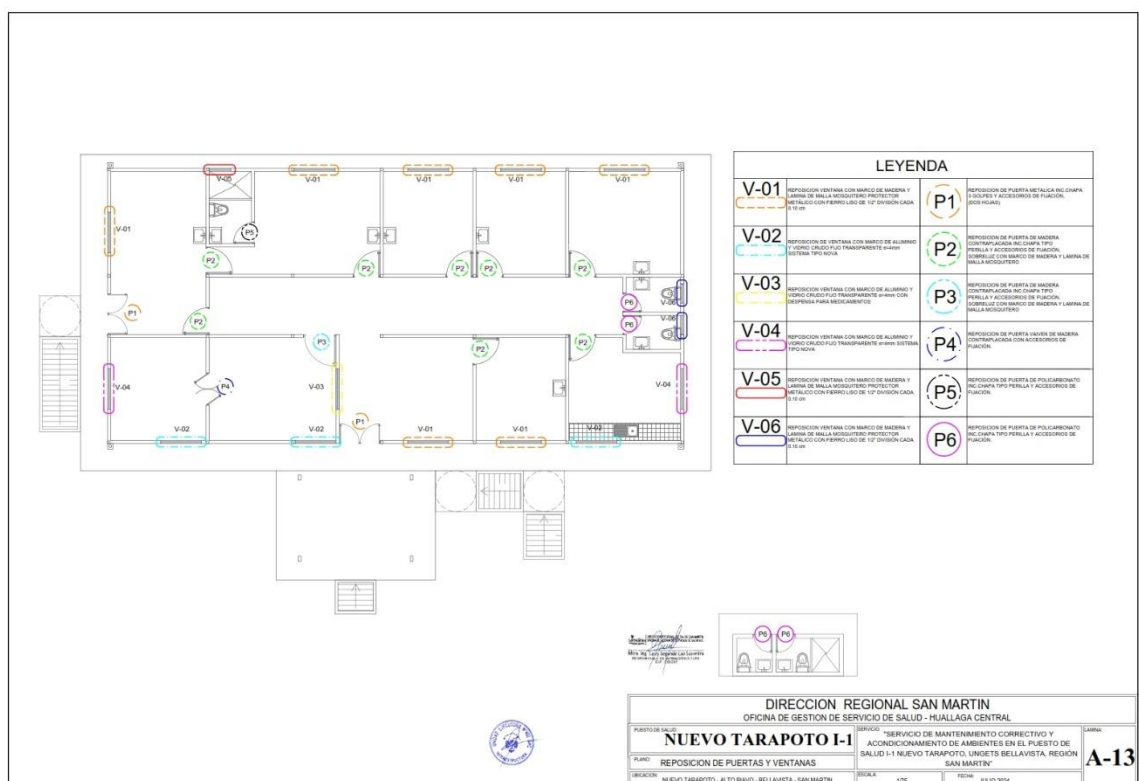

00216

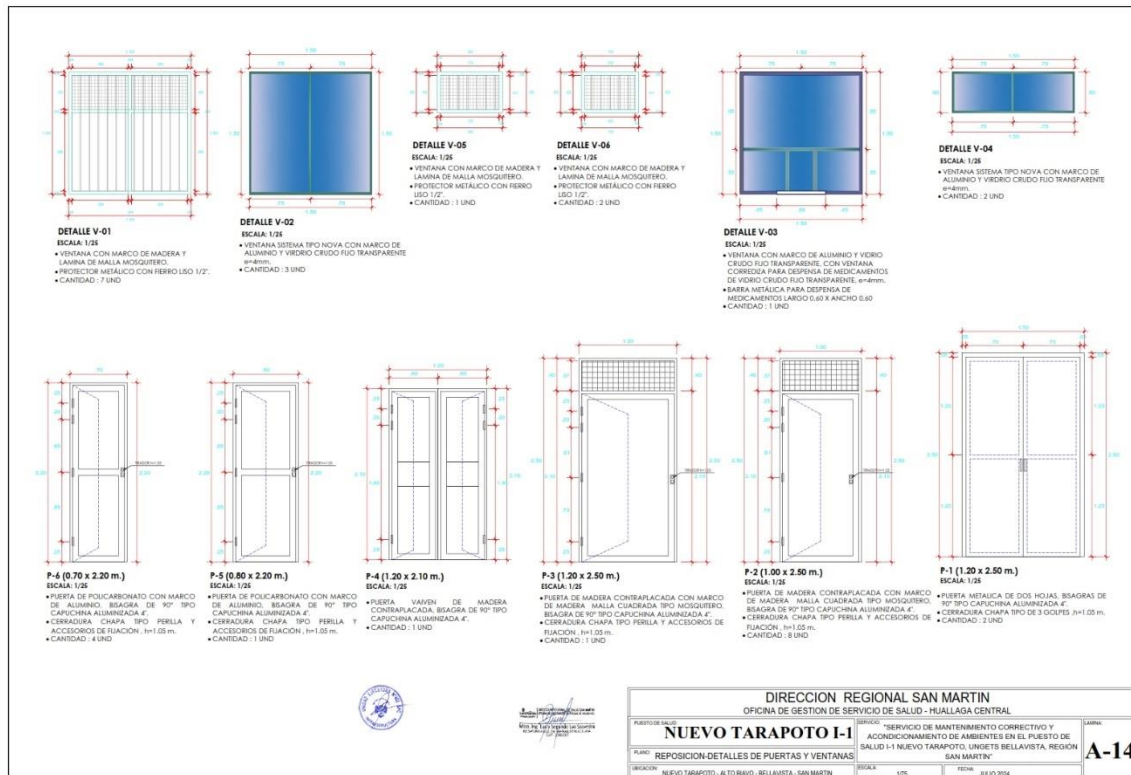

00217

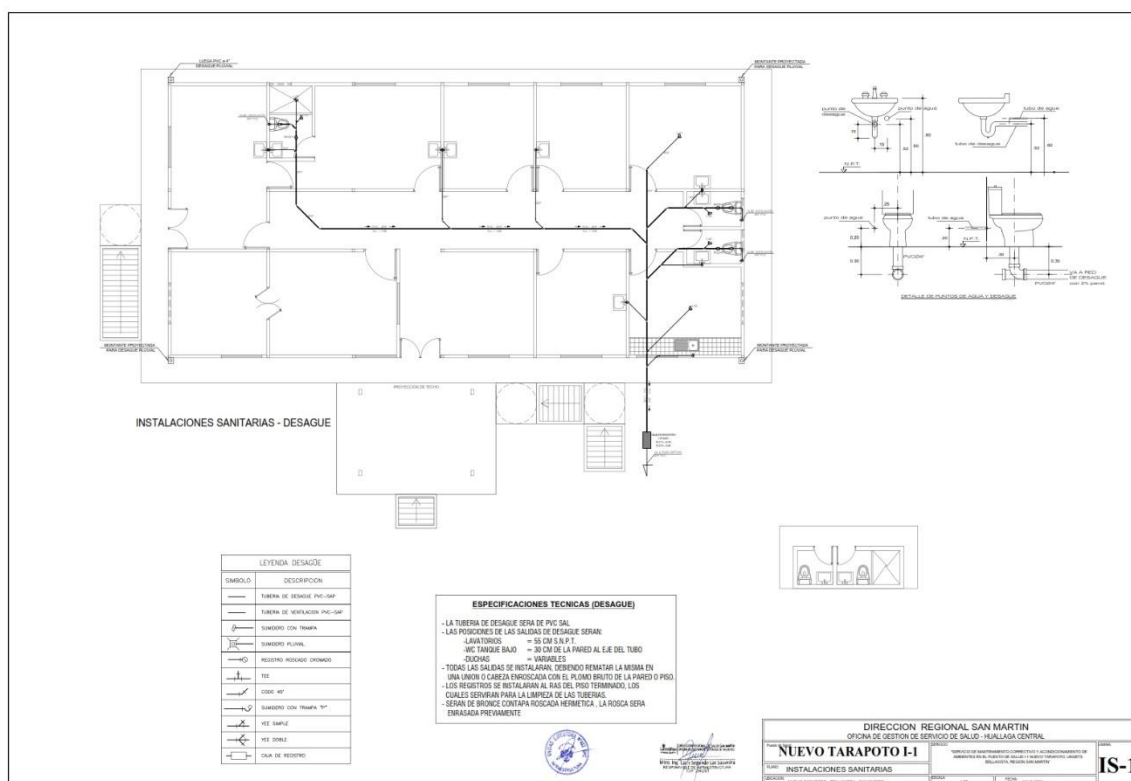

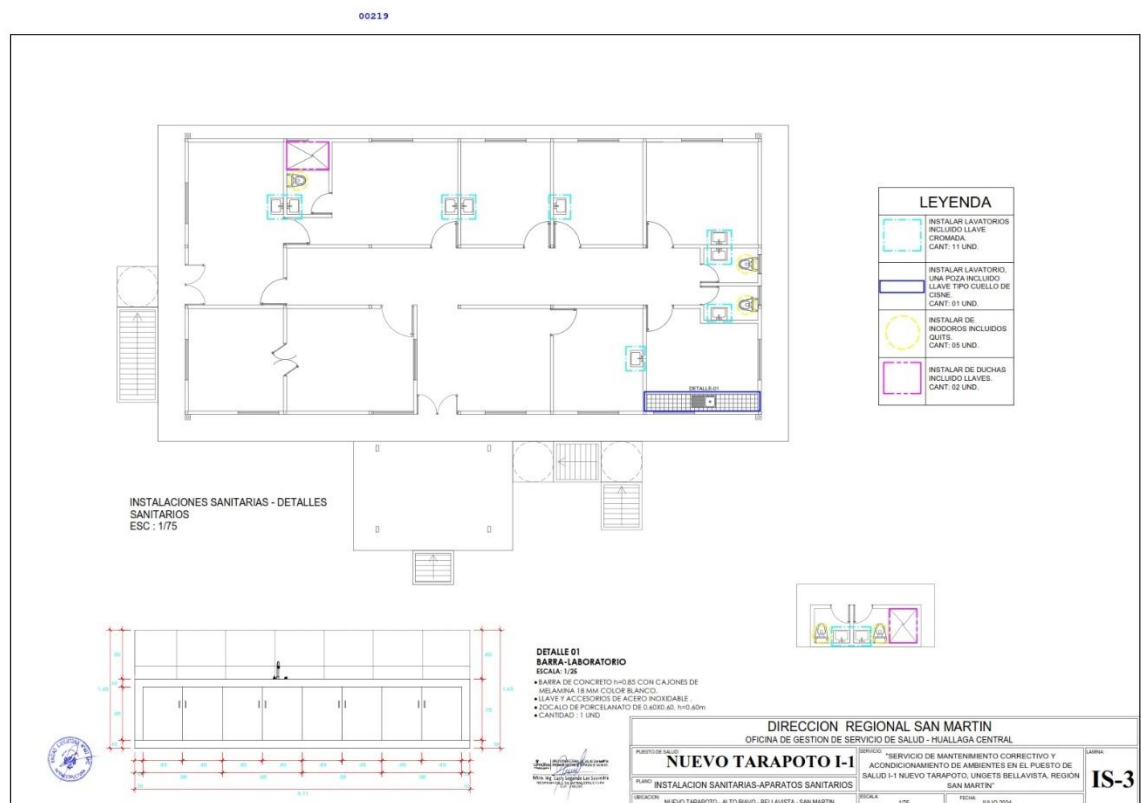
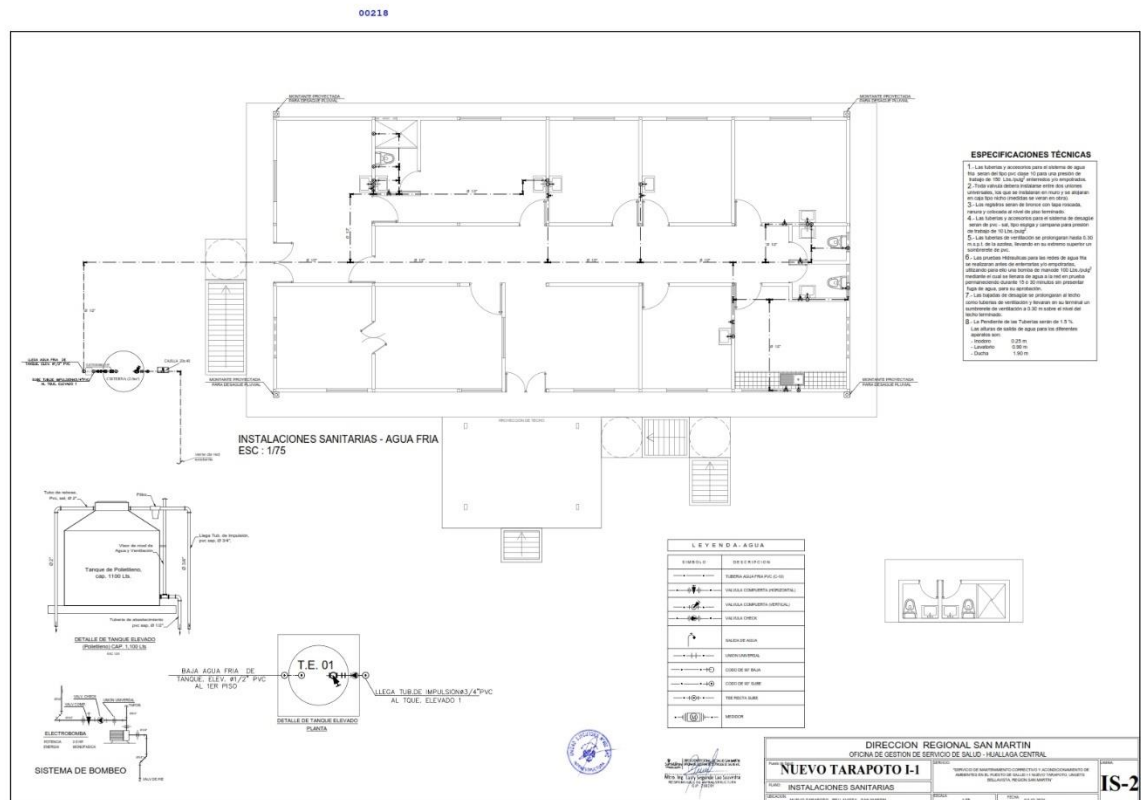

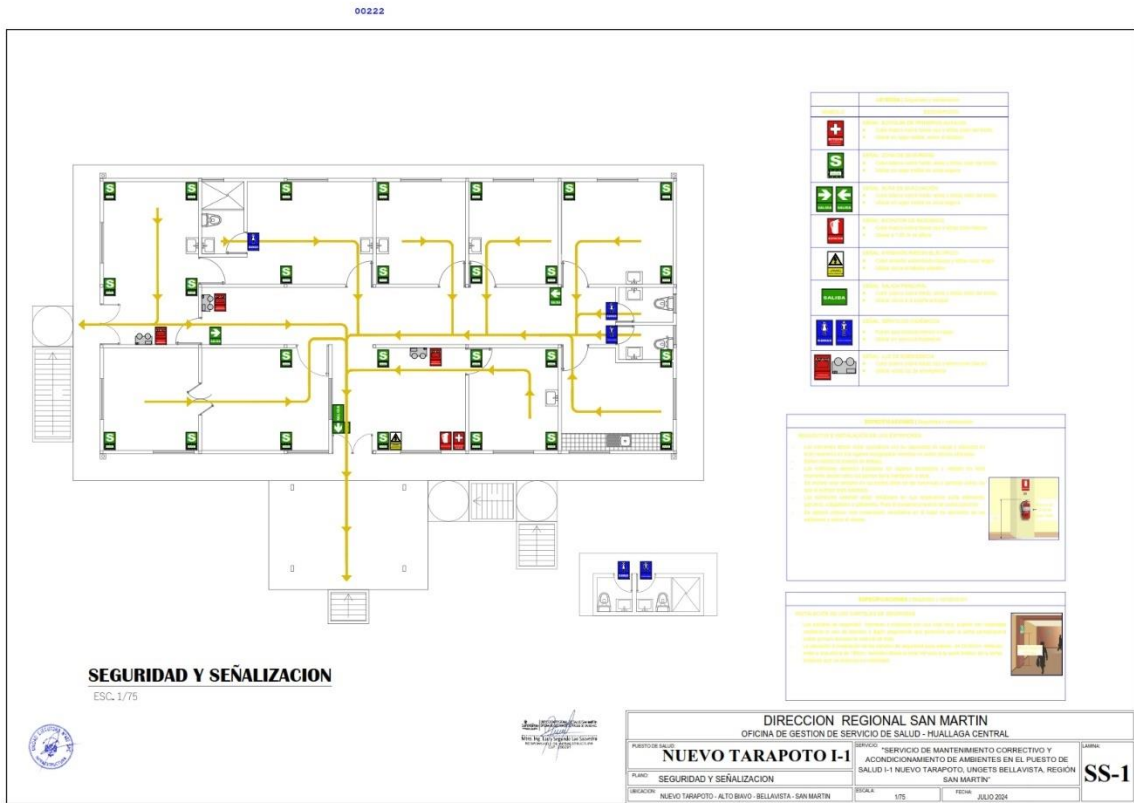

Importante

Para determinar que los postores cuentan con las capacidades necesarias para ejecutar el contrato, el órgano encargado de las contrataciones o el comité de selección, según corresponda, incorpora los requisitos de calificación previstos por el área usuaria en el requerimiento, no pudiendo incluirse requisitos adicionales, ni distintos a los siguientes:

3.2. REQUISITOS DE CALIFICACIÓN

B		CAPACIDAD TÉCNICA Y PROFESIONAL																		
B.1		EQUIPAMIENTO ESTRATÉGICO																		
		<u>Requisitos:</u> <table><tr><th>ITEM</th><th>NOMBRE</th><th>CANT.</th></tr><tr><td>1</td><td>Cuerpo de andamio</td><td>01</td></tr><tr><td>2</td><td>Comprensora de 24 litros – 2hp</td><td>01</td></tr><tr><td>3</td><td>Mezcladora de 8 pie</td><td>01</td></tr><tr><td>4</td><td>Martillo demodelor 1550 W</td><td>02</td></tr><tr><td>5</td><td>Amoladora de 9"</td><td>01</td></tr></table>	ITEM	NOMBRE	CANT.	1	Cuerpo de andamio	01	2	Comprensora de 24 litros – 2hp	01	3	Mezcladora de 8 pie	01	4	Martillo demodelor 1550 W	02	5	Amoladora de 9"	01
ITEM	NOMBRE	CANT.																		
1	Cuerpo de andamio	01																		
2	Comprensora de 24 litros – 2hp	01																		
3	Mezcladora de 8 pie	01																		
4	Martillo demodelor 1550 W	02																		
5	Amoladora de 9"	01																		
		<u>Acreditación:</u> <p>Copia de documentos que sustenten la propiedad, la posesión, el compromiso de compra venta o alquiler u otro documento que acredite la disponibilidad del equipamiento estratégico requerido.</p>																		
		Importante																		

	<p><i>En el caso que el postor sea un consorcio los documentos de acreditación de este requisito pueden estar a nombre del consorcio o de uno de sus integrantes.</i></p>
B.3	CALIFICACIONES DEL PERSONAL CLAVE
B.3.1	FORMACIÓN ACADÉMICA
	<p><u>Requisitos:</u></p> <ol style="list-style-type: none"> Un (01) Profesional responsable del servicio de mantenimiento. <ul style="list-style-type: none"> Título como Ingeniero Civil y/o Arquitecto: Titulado colegiado y habilitado. Un (01) Técnico Electricista¹² <ul style="list-style-type: none"> Técnico en Electrotecnia Industrial y/o electricidad Industrial: titulado. <p><u>Acreditación:</u></p> <p>El GRADO O TÍTULO PROFESIONAL REQUERIDO será verificado por el órgano encargado de las contrataciones o comité de selección, según corresponda, en el Registro Nacional de Grados Académicos y Títulos Profesionales en el portal web de la Superintendencia Nacional de Educación Superior Universitaria - SUNEDU a través del siguiente link: https://enlinea.sunedu.gob.pe/ o en el Registro Nacional de Certificados, Grados y Títulos a cargo del Ministerio de Educación a través del siguiente link: https://titulosinstitutos.minedu.gob.pe/, según corresponda.</p> <p>En caso EL GRADO O TÍTULO PROFESIONAL REQUERIDO no se encuentre inscrito en el referido registro, el postor debe presentar la copia del diploma respectivo a fin de acreditar la formación académica requerida.</p>
B.3.2	CAPACITACIÓN
	<p><u>Requisitos:</u></p> <ol style="list-style-type: none"> Un (01) Profesional responsable del servicio de mantenimiento <ul style="list-style-type: none"> Construcción Civil, Mínimo 100 Horas Lectivas. Residencia, Supervisión y Seguridad en Obras, mínimo 100 horas lectivas Seguridad y salud en el trabajo, mínimo 100 horas lectivas Un (01) Técnico Electricista¹³ <ul style="list-style-type: none"> Prevención de riesgos eléctricos y uso eficiente de la energía, mínimo 80 horas lectivas. Seguridad y salud en el trabajo, mínimo 80 horas lectivas. <p><u>Acreditación:</u></p> <p>Se acreditará con copia simple de CONSTANCIAS, CERTIFICADOS, U OTROS DOCUMENTOS, SEGÚN CORRESPONDA.</p> <div> <p>Importante</p> <p><i>Se podrá acreditar la capacitación mediante certificados de estudios de postgrado, considerando que cada crédito del curso que acredita la capacitación equivale a dieciséis horas lectivas, según la normativa de la materia.</i></p> </div>
B.4	EXPERIENCIA DEL PERSONAL CLAVE
	<p><u>Requisitos:</u></p> <ol style="list-style-type: none"> Un (01) Profesional responsable del servicio de mantenimiento Experiencia mínima de doce (12) meses, haber sido residente y/o responsable y/o supervisor y/o inspector de servicios de mantenimiento y/o acondicionamiento y/o mejoramiento y/o reparación y/o construcción de edificaciones y/o mantenimiento preventivo y correctivo de elementos no estructurales en establecimientos de salud públicas Nivel II-1, II-E que se computa desde el título profesional.

¹² Se precisa de acuerdo al pliego de absolución de la consulta N° 01 realizado por el participante TECNOLOGÍAS MÉDICAS Y LOGÍSTICA HOSPITALARIA S.A.C. (TMLH S.A.C) con RUC N° 20603339682.

¹³ Se precisa de acuerdo al pliego de absolución de la consulta N° 01 realizado por el participante TECNOLOGÍAS MÉDICAS Y LOGÍSTICA HOSPITALARIA S.A.C. (TMLH S.A.C) con RUC N° 20603339682.

	<p>2. Uno (01) Técnico Electricista¹⁴ Con experiencia mínima de doce (12) meses, brindando servicios como técnico electricista en servicios de mantenimiento preventivo y correctivo de elementos no estructurales y/o instalaciones sanitarias y/o instalaciones eléctricas en establecimientos de salud públicas Nivel II-1, II-E, que se computa desde el título profesional.</p> <p><u>De presentarse experiencia ejecutada paralelamente (traslape), para el cómputo del tiempo de dicha experiencia sólo se considerará una vez el periodo traslapado.</u></p> <p><u>Acreditación:</u></p> <p>La experiencia del personal clave se acreditará con cualquiera de los siguientes documentos: (i) copia simple de contratos y su respectiva conformidad o (ii) constancias o (iii) certificados o (iv) cualquier otra documentación que, de manera fehaciente demuestre la experiencia del personal propuesto.</p> <div style="border: 1px solid black; padding: 5px; margin-top: 10px;"> <p>Importante</p> <ul style="list-style-type: none"> • <i>Los documentos que acreditan la experiencia deben incluir los nombres y apellidos del personal clave, el cargo desempeñado, el plazo de la prestación indicando el día, mes y año de inicio y culminación, el nombre de la Entidad u organización que emite el documento, la fecha de emisión y nombres y apellidos de quien suscribe el documento</i> • <i>En caso los documentos para acreditar la experiencia establezcan el plazo de la experiencia adquirida por el personal clave en meses sin especificar los días se debe considerar el mes completo.</i> • <i>Se considerará aquella experiencia que no tenga una antigüedad mayor a veinticinco (25) años anteriores a la fecha de la presentación de ofertas.</i> • <i>Al calificar la experiencia del personal, se debe valorar de manera integral los documentos presentados por el postor para acreditar dicha experiencia. En tal sentido, aun cuando en los documentos presentados la denominación del cargo o puesto no coincida literalmente con aquella prevista en las bases, se deberá validar la experiencia si las actividades que realizó el personal corresponden con la función propia del cargo o puesto requerido en las bases.</i> </div>
C	<p>EXPERIENCIA DEL POSTOR EN LA ESPECIALIDAD</p> <p><u>Requisitos:</u></p> <p>El postor debe acreditar un monto facturado acumulado equivalente a S/ 876,900.00 (Ochocientos setenta y seis mil novecientos con 00/100 Soles), por la contratación de servicios iguales o similares al objeto de la convocatoria, durante los ocho (8) años anteriores a la fecha de la presentación de ofertas que se computarán desde la fecha de la conformidad o emisión del comprobante de pago, según corresponda.</p> <p>En el caso de postores que declaren en el Anexo N° 1 tener la condición de micro y pequeña empresa, se acredita una experiencia de S/72,900.00 (Setenta y dos mil novecientos con 00/100 Soles), por la venta de servicios iguales o similares al objeto de la convocatoria, durante los ocho (8) años anteriores a la fecha de la presentación de ofertas que se computarán desde la fecha de la conformidad o emisión del comprobante de pago, según corresponda. En el caso de consorcios, todos los integrantes deben contar con la condición de micro y pequeña empresa.</p> <p>Se consideran servicios similares a los siguientes: Servicios de mantenimiento de infraestructura y/o mantenimiento preventivo y/o correctivo de elementos estructurales y/o mantenimiento preventivo y/o correctivo de elementos no estructurales en establecimientos de salud públicas Nivel II-1 o Nivel II-E.</p> <p><u>Acreditación:</u></p> <p>La experiencia del postor en la especialidad se acreditará con copia simple de (i) contratos u órdenes de servicios, y su respectiva conformidad o constancia de prestación; o (ii) comprobantes de pago cuya cancelación se acredite documental y fehacientemente, con voucher de depósito, nota de abono, reporte</p>

¹⁴ Se precisa de acuerdo al pliego de absolución de la consulta N° 01 realizado por el participante TECNOLOGÍAS MÉDICAS Y LOGÍSTICA HOSPITALARIA S.A.C. (TMLH S.A.C) con RUC N° 20603339682.

	<p>de estado de cuenta, cualquier otro documento emitido por Entidad del sistema financiero que acredite el abono o mediante cancelación en el mismo comprobante de pago¹⁵, correspondientes a un máximo de veinte (20) contrataciones.</p> <p>En caso los postores presenten varios comprobantes de pago para acreditar una sola contratación, se debe acreditar que corresponden a dicha contratación; de lo contrario, se asumirá que los comprobantes acreditan contrataciones independientes, en cuyo caso solo se considerará, para la evaluación, las veinte (20) primeras contrataciones indicadas en el Anexo N° 8 referido a la Experiencia del Postor en la Especialidad</p> <p>En el caso de servicios de ejecución periódica o continuada, solo se considera como experiencia la parte del contrato que haya sido ejecutada durante los ocho (8) años anteriores a la fecha de presentación de ofertas, debiendo adjuntarse copia de las conformidades correspondientes a tal parte o los respectivos comprobantes de pago cancelados.</p> <p>En los casos que se acredite experiencia adquirida en consorcio, debe presentarse la promesa de consorcio o el contrato de consorcio del cual se desprenda fehacientemente el porcentaje de las obligaciones que se asumió en el contrato presentado; de lo contrario, no se computará la experiencia proveniente de dicho contrato.</p> <p>Asimismo, cuando se presenten contratos derivados de procesos de selección convocados antes del 20.09.2012, la calificación se ceñirá al método descrito en la Directiva “Participación de Proveedores en Consorcio en las Contrataciones del Estado”, debiendo presumirse que el porcentaje de las obligaciones equivale al porcentaje de participación de la promesa de consorcio o del contrato de consorcio. En caso que en dichos documentos no se consigne el porcentaje de participación se presumirá que las obligaciones se ejecutaron en partes iguales.</p> <p>Si el titular de la experiencia no es el postor, consignar si dicha experiencia corresponde a la matriz en caso que el postor sea sucursal, o fue transmitida por reorganización societaria, debiendo acompañar la documentación sustentatoria correspondiente.</p> <p>Si el postor acredita experiencia de otra persona jurídica como consecuencia de una reorganización societaria, debe presentar adicionalmente el Anexo N° 9.</p> <p>Cuando en los contratos, órdenes de servicios o comprobantes de pago el monto facturado se encuentre expresado en moneda extranjera, debe indicarse el tipo de cambio venta publicado por la Superintendencia de Banca, Seguros y AFP correspondiente a la fecha de suscripción del contrato, de emisión de la orden de servicios o de cancelación del comprobante de pago, según corresponda.</p> <p>Sin perjuicio de lo anterior, los postores deben llenar y presentar el Anexo N° 8 referido a la Experiencia del Postor en la Especialidad</p> <div><p>Importante</p><ul style="list-style-type: none">• <i>Al calificar la experiencia del postor, se debe valorar de manera integral los documentos presentados por el postor para acreditar dicha experiencia. En tal sentido, aun cuando en los documentos presentados la denominación del objeto contractual no coincida literalmente con el previsto en las bases, se deberá validar la experiencia si las actividades que ejecutó el postor corresponden a la experiencia requerida.</i>• <i>En el caso de consorcios, solo se considera la experiencia de aquellos integrantes que se hayan comprometido, según la promesa de consorcio, a ejecutar el objeto materia de la convocatoria, conforme a la Directiva “Participación de Proveedores en Consorcio en las Contrataciones del Estado”.</i></div>
--	---

¹⁵ Cabe precisar que, de acuerdo con la **Resolución N° 0065-2018-TCE-S1 del Tribunal de Contrataciones del Estado**:

“... el solo sello de cancelado en el comprobante, cuando ha sido colocado por el propio postor, no puede ser considerado como una acreditación que produzca fehaciencia en relación a que se encuentra cancelado. Admitir ello equivaldría a considerar como válida la sola declaración del postor afirmando que el comprobante de pago ha sido cancelado”

(...)

“Situación diferente se suscita ante el sello colocado por el cliente del postor [sea utilizando el término “cancelado” o “pagado”] supuesto en el cual sí se contaría con la declaración de un tercero que brinde certeza, ante la cual debiera reconocerse la validez de la experiencia”.

Importante

- *Si como resultado de una consulta u observación corresponde precisarse o ajustarse el requerimiento, se solicita la autorización del área usuaria y se pone de conocimiento de tal hecho a la dependencia que aprobó el expediente de contratación, de conformidad con el numeral 72.3 del artículo 72 del Reglamento.*
- *El cumplimiento de los Términos de Referencia se realiza mediante la presentación de una declaración jurada. De ser el caso, adicionalmente la Entidad puede solicitar documentación que acredite el cumplimiento del algún componente de estos. Para dicho efecto, consignará de manera detallada los documentos que deben presentar los postores en el literal e) del numeral 2.2.1.1 de esta sección de las bases.*
- *Los requisitos de calificación determinan si los postores cuentan con las capacidades necesarias para ejecutar el contrato, lo que debe ser acreditado documentalmente, y no mediante declaración jurada.*

CAPÍTULO IV FACTORES DE EVALUACIÓN

La evaluación se realiza sobre la base de cien (100) puntos.

Para determinar la oferta con el mejor puntaje y el orden de prelación de las ofertas, se considera lo siguiente:

FACTOR DE EVALUACIÓN	PUNTAJE / METODOLOGÍA PARA SU ASIGNACIÓN
A. PRECIO	
<u>Evaluación:</u> Se evaluará considerando el precio ofertado por el postor. <u>Acreditación:</u> Se acreditará mediante el documento que contiene el precio de la oferta (Anexo N° 6).	<p>La evaluación consistirá en otorgar el máximo puntaje a la oferta de precio más bajo y otorgar a las demás ofertas puntajes inversamente proporcionales a sus respectivos precios, según la siguiente fórmula:</p> $P_i = \frac{O_m \times PMP}{O_i}$ <p>i= Oferta P_i= Puntaje de la oferta a evaluar O_i=Precio i O_m= Precio de la oferta más baja PMP=Puntaje máximo del precio</p> <p style="text-align: right;">100 puntos</p>

Importante

Los factores de evaluación elaborados por el órgano encargado de las contrataciones o el comité de selección, según corresponda, son objetivos y guardan vinculación, razonabilidad y proporcionalidad con el objeto de la contratación. Asimismo, estos no pueden calificar con puntaje el cumplimiento de los Términos de Referencia ni los requisitos de calificación.

CAPÍTULO V PROFORMA DEL CONTRATO

Importante

Dependiendo del objeto del contrato, de resultar indispensable, puede incluirse cláusulas adicionales o la adecuación de las propuestas en el presente documento, las que en ningún caso pueden contemplar disposiciones contrarias a la normativa vigente ni a lo señalado en este capítulo.

Conste por el presente documento, la contratación del servicio de [CONSIGNAR LA DENOMINACIÓN DE LA CONVOCATORIA], que celebra de una parte [CONSIGNAR EL NOMBRE DE LA ENTIDAD], en adelante LA ENTIDAD, con RUC N° [.....], con domicilio legal en [.....], representada por [.....], identificado con DNI N° [.....], y de otra parte [.....], con RUC N° [.....], con domicilio legal en [.....], inscrita en la Ficha N° [.....] Asiento N° [.....] del Registro de Personas Jurídicas de la ciudad de [.....], debidamente representado por su Representante Legal, [.....], con DNI N° [.....], según poder inscrito en la Ficha N° [.....], Asiento N° [.....] del Registro de Personas Jurídicas de la ciudad de [.....], a quien en adelante se le denominará EL CONTRATISTA en los términos y condiciones siguientes:

CLÁUSULA PRIMERA: ANTECEDENTES

Con fecha [.....], el órgano encargado de las contrataciones o el comité de selección, según corresponda, adjudicó la buena pro de la **ADJUDICACIÓN SIMPLIFICADA N° [CONSIGNAR NOMENCLATURA DEL PROCEDIMIENTO DE SELECCIÓN]** para la contratación de [CONSIGNAR LA DENOMINACIÓN DE LA CONVOCATORIA], a [INDICAR NOMBRE DEL GANADOR DE LA BUENA PRO], cuyos detalles e importe constan en los documentos integrantes del presente contrato.

CLÁUSULA SEGUNDA: OBJETO

El presente contrato tiene por objeto [CONSIGNAR EL OBJETO DE LA CONTRATACIÓN].

CLÁUSULA TERCERA: MONTO CONTRACTUAL

El monto total del presente contrato asciende a [CONSIGNAR MONEDA Y MONTO], que incluye todos los impuestos de Ley.

Este monto comprende el costo del servicio, todos los tributos, seguros, transporte, inspecciones, pruebas y, de ser el caso, los costos laborales conforme a la legislación vigente, así como cualquier otro concepto que pueda tener incidencia sobre la ejecución del servicio materia del presente contrato.

CLÁUSULA CUARTA: DEL PAGO¹⁶

LA ENTIDAD se obliga a pagar la contraprestación a EL CONTRATISTA en [INDICAR MONEDA], en [INDICAR SI SE TRATA DE PAGO ÚNICO, PAGOS PARCIALES O PAGOS PERIÓDICOS], luego de la recepción formal y completa de la documentación correspondiente, según lo establecido en el artículo 171 del Reglamento de la Ley de Contrataciones del Estado.

Para tal efecto, el responsable de otorgar la conformidad de la prestación deberá hacerlo en un plazo que no excederá de los siete (7) días de producida la recepción, salvo que se requiera efectuar pruebas que permitan verificar el cumplimiento de la obligación, en cuyo caso la conformidad se emite en un plazo máximo de quince (15) días, bajo responsabilidad de dicho funcionario.

LA ENTIDAD debe efectuar el pago dentro de los diez (10) días calendario siguientes de otorgada la conformidad de los servicios, siempre que se verifiquen las condiciones establecidas en el

¹⁶ En cada caso concreto, dependiendo de la naturaleza del contrato, podrá adicionarse la información que resulte pertinente a efectos de generar el pago.

contrato para ello, bajo responsabilidad del funcionario competente.

En caso de retraso en el pago por parte de LA ENTIDAD, salvo que se deba a caso fortuito o fuerza mayor, EL CONTRATISTA tendrá derecho al pago de intereses legales conforme a lo establecido en el artículo 39 de la Ley de Contrataciones del Estado y en el artículo 171 de su Reglamento, los que se computan desde la oportunidad en que el pago debió efectuarse.

CLÁUSULA QUINTA: DEL PLAZO DE LA EJECUCIÓN DE LA PRESTACIÓN

El plazo de ejecución del presente contrato es de [.....], el mismo que se computa desde [CONSIGNAR SI ES DEL DÍA SIGUIENTE DEL PERFECCIONAMIENTO DEL CONTRATO, DESDE LA FECHA QUE SE ESTABLEZCA EN EL CONTRATO O DESDE LA FECHA EN QUE SE CUMPLAN LAS CONDICIONES PREVISTAS EN EL CONTRATO PARA EL INICIO DE LA EJECUCIÓN, DEBIENDO INDICAR LAS MISMAS EN ESTE ÚLTIMO CASO].

Importante para la Entidad

De preverse en los Términos de Referencia la ejecución de actividades de instalación, implementación u otros que deban realizarse de manera previa al inicio del plazo de ejecución, se debe consignar lo siguiente:

“El plazo para la [CONSIGNAR LAS ACTIVIDADES PREVIAS PREVISTAS EN LOS TÉRMINOS DE REFERENCIA] es de [.....], el mismo que se computa desde [INDICAR CONDICIÓN CON LA QUE DICHAS ACTIVIDADES SE INICIAN].”

Incorporar a las bases o eliminar, según corresponda.

Importante para la Entidad

En el caso de contratación de prestaciones accesorias, se puede incluir la siguiente cláusula:

CLÁUSULA: PRESTACIONES ACCESORIAS¹⁷

“Las prestaciones accesorias tienen por objeto [CONSIGNAR EL OBJETO DE LAS PRESTACIONES ACCESORIAS].

El monto de las prestaciones accesorias asciende a [CONSIGNAR MONEDA Y MONTO], que incluye todos los impuestos de Ley.

El plazo de ejecución de las prestaciones accesorias es de [.....], el mismo que se computa desde [CONSIGNAR SI ES DEL DÍA SIGUIENTE DEL CUMPLIMIENTO DE LAS PRESTACIONES PRINCIPALES, DESDE LA FECHA QUE SE ESTABLEZCA EN EL CONTRATO O DESDE LA FECHA EN QUE SE CUMPLAN LAS CONDICIONES PREVISTAS EN EL CONTRATO PARA EL INICIO DE LA EJECUCIÓN DE LAS PRESTACIONES ACCESORIAS, DEBIENDO INDICAR LAS MISMAS EN ESTE ÚLTIMO CASO].

[DE SER EL CASO, INCLUIR OTROS ASPECTOS RELACIONADOS A LA EJECUCIÓN DE LAS PRESTACIONES ACCESORIAS].”

Incorporar a las bases o eliminar, según corresponda

CLÁUSULA SEXTA: PARTES INTEGRANTES DEL CONTRATO

El presente contrato está conformado por las bases integradas, la oferta ganadora, así como los documentos derivados del procedimiento de selección que establezcan obligaciones para las partes.

CLÁUSULA SÉTIMA: GARANTÍAS

EL CONTRATISTA entregó al perfeccionamiento del contrato la respectiva garantía incondicional, solidaria, irrevocable, y de realización automática en el país al solo requerimiento, a favor de LA ENTIDAD, por los conceptos, montos y vigencias siguientes:

¹⁷ De conformidad con la Directiva sobre prestaciones accesorias, los contratos relativos al cumplimiento de la(s) prestación(es) principal(es) y de la(s) prestación(es) accesorias, pueden estar contenidos en uno o dos documentos. En el supuesto que ambas prestaciones estén contenidas en un mismo documento, estas deben estar claramente diferenciadas, debiendo indicarse entre otros aspectos, el precio y plazo de cada prestación.

- De fiel cumplimiento del contrato: [CONSIGNAR EL MONTO], a través de la [INDICAR EL TIPO DE GARANTÍA PRESENTADA] N° [INDICAR NÚMERO DEL DOCUMENTO] emitida por [SEÑALAR EMPRESA QUE LA EMITE]. Monto que es equivalente al diez por ciento (10%) del monto del contrato original, la misma que debe mantenerse vigente hasta la conformidad de la recepción de la prestación.

Importante

Al amparo de lo dispuesto en el numeral 149.4 del artículo 149 del Reglamento de la Ley de Contrataciones del Estado, en el caso de contratos periódicos de prestación de servicios en general, si el postor ganador de la buena pro solicita la retención del diez por ciento (10%) del monto del contrato original como garantía de fiel cumplimiento de contrato, debe consignarse lo siguiente:

“De fiel cumplimiento del contrato: [CONSIGNAR EL MONTO], a través de la retención que debe efectuar LA ENTIDAD, durante la primera mitad del número total de pagos a realizarse, de forma prorrateada, con cargo a ser devuelto a la finalización del mismo.”

En el caso que corresponda, consignar lo siguiente:

- Garantía fiel cumplimiento por prestaciones accesorias: [CONSIGNAR EL MONTO], a través de la [INDICAR EL TIPO DE GARANTÍA PRESENTADA] N° [INDICAR NÚMERO DEL DOCUMENTO] emitida por [SEÑALAR EMPRESA QUE LA EMITE], la misma que debe mantenerse vigente hasta el cumplimiento total de las obligaciones garantizadas.

Importante

Al amparo de lo dispuesto en el numeral 151.2 del artículo 151 del Reglamento de la Ley de Contrataciones del Estado, si el postor ganador de la buena pro solicita la retención del diez por ciento (10%) del monto del contrato de la prestación accesorias como garantía de fiel cumplimiento de prestaciones accesorias, debe consignarse lo siguiente:

“De fiel cumplimiento por prestaciones accesorias: [CONSIGNAR EL MONTO], a través de la retención que debe efectuar LA ENTIDAD, durante la primera mitad del número total de pagos a realizarse, de forma prorrateada, con cargo a ser devuelto a la finalización del mismo.”

Importante

De conformidad con el artículo 152 del Reglamento, no se constituirá garantía de fiel cumplimiento del contrato ni garantía de fiel cumplimiento por prestaciones accesorias, en contratos cuyos montos sean iguales o menores a doscientos mil Soles (S/ 200,000.00). Dicha excepción también aplica a los contratos derivados de procedimientos de selección por relación de ítems, cuando el monto del ítem adjudicado o la sumatoria de los montos de los ítems adjudicados no supere el monto señalado anteriormente.

CLÁUSULA OCTAVA: EJECUCIÓN DE GARANTÍAS POR FALTA DE RENOVACIÓN

LA ENTIDAD puede solicitar la ejecución de las garantías cuando EL CONTRATISTA no las hubiere renovado antes de la fecha de su vencimiento, conforme a lo dispuesto en el literal a) del numeral 155.1 del artículo 155 del Reglamento de la Ley de Contrataciones del Estado.

Importante para la Entidad

Sólo en el caso que la Entidad hubiese previsto otorgar adelanto, se debe incluir la siguiente cláusula:

CLÁUSULA NOVENA: ADELANTO DIRECTO

“LA ENTIDAD otorgará [CONSIGNAR NÚMERO DE ADELANTOS A OTORGARSE] adelantos directos por el [CONSIGNAR PORCENTAJE QUE NO DEBE EXCEDER DEL 30% DEL MONTO DEL CONTRATO ORIGINAL] del monto del contrato original.

EL CONTRATISTA debe solicitar los adelantos dentro de [CONSIGNAR EL PLAZO Y OPORTUNIDAD PARA LA SOLICITUD], adjuntando a su solicitud la garantía por adelantos mediante carta fianza o

póliza de caución acompañada del comprobante de pago correspondiente. Vencido dicho plazo no procederá la solicitud.

LA ENTIDAD debe entregar el monto solicitado dentro de [CONSIGNAR EL PLAZO] siguientes a la presentación de la solicitud del contratista.”

Incorporar a las bases o eliminar, según corresponda.

CLÁUSULA DÉCIMA: CONFORMIDAD DE LA PRESTACIÓN DEL SERVICIO

La conformidad de la prestación del servicio se regula por lo dispuesto en el artículo 168 del Reglamento de la Ley de Contrataciones del Estado. La conformidad será otorgada por [CONSIGNAR EL ÁREA O UNIDAD ORGÁNICA QUE OTORGARÁ LA CONFORMIDAD] en el plazo máximo de [CONSIGNAR SIETE (7) DÍAS O MÁXIMO QUINCE (15) DÍAS, EN CASO SE REQUIERA EFECTUAR PRUEBAS QUE PERMITAN VERIFICAR EL CUMPLIMIENTO DE LA OBLIGACIÓN] días de producida la recepción.

De existir observaciones, LA ENTIDAD las comunica al CONTRATISTA, indicando claramente el sentido de estas, otorgándole un plazo para subsanar no menor de dos (2) ni mayor de ocho (8) días. Dependiendo de la complejidad o sofisticación de las subsanaciones a realizar el plazo para subsanar no puede ser menor de cinco (5) ni mayor de quince (15) días. Si pese al plazo otorgado, EL CONTRATISTA no cumpliera a cabalidad con la subsanación, LA ENTIDAD puede otorgar al CONTRATISTA periodos adicionales para las correcciones pertinentes. En este supuesto corresponde aplicar la penalidad por mora desde el vencimiento del plazo para subsanar.

Este procedimiento no resulta aplicable cuando los servicios manifiestamente no cumplan con las características y condiciones ofrecidas, en cuyo caso LA ENTIDAD no otorga la conformidad, debiendo considerarse como no ejecutada la prestación, aplicándose la penalidad que corresponda por cada día de atraso.

CLÁUSULA UNDÉCIMA: DECLARACIÓN JURADA DEL CONTRATISTA

EL CONTRATISTA declara bajo juramento que se compromete a cumplir las obligaciones derivadas del presente contrato, bajo sanción de quedar inhabilitado para contratar con el Estado en caso de incumplimiento.

CLÁUSULA DUODÉCIMA: RESPONSABILIDAD POR VICIOS OCULTOS

La conformidad del servicio por parte de LA ENTIDAD no enerva su derecho a reclamar posteriormente por defectos o vicios ocultos, conforme a lo dispuesto por los artículos 40 de la Ley de Contrataciones del Estado y 173 de su Reglamento.

El plazo máximo de responsabilidad del contratista es de [CONSIGNAR TIEMPO EN AÑOS, NO MENOR DE UN (1) AÑO] año(s) contado a partir de la conformidad otorgada por LA ENTIDAD.

CLÁUSULA DÉCIMA TERCERA: PENALIDADES

Si EL CONTRATISTA incurre en retraso injustificado en la ejecución de las prestaciones objeto del contrato, LA ENTIDAD le aplica automáticamente una penalidad por mora por cada día de atraso, de acuerdo a la siguiente fórmula:

$$\text{Penalidad Diaria} = \frac{0.10 \times \text{monto vigente}}{F \times \text{plazo vigente en días}}$$

Donde:

F = 0.25 para plazos mayores a sesenta (60) días o;

F = 0.40 para plazos menores o iguales a sesenta (60) días.

El retraso se justifica a través de la solicitud de ampliación de plazo debidamente aprobado. Adicionalmente, se considera justificado el retraso y en consecuencia no se aplica penalidad, cuando EL CONTRATISTA acredite, de modo objetivamente sustentado, que el mayor tiempo transcurrido no le resulta imputable. En este último caso la calificación del retraso como justificado por parte de LA ENTIDAD no da lugar al pago de gastos generales ni costos directos de ningún tipo, conforme el numeral 162.5 del artículo 162 del Reglamento de la Ley de Contrataciones del Estado.

Importante

De haberse previsto establecer penalidades distintas a la penalidad por mora, incluir dichas penalidades, los supuestos de aplicación de penalidad, la forma de cálculo de la penalidad para cada supuesto y el procedimiento mediante el cual se verifica el supuesto a penalizar, conforme el artículo 163 del Reglamento de la Ley de Contrataciones del Estado.

Estas penalidades se deducen de los pagos a cuenta o del pago final, según corresponda; o si fuera necesario, se cobra del monto resultante de la ejecución de la garantía de fiel cumplimiento.

Estos dos (2) tipos de penalidades pueden alcanzar cada una un monto máximo equivalente al diez por ciento (10%) del monto del contrato vigente, o de ser el caso, del ítem que debió ejecutarse.

Cuando se llegue a cubrir el monto máximo de la penalidad por mora o el monto máximo para otras penalidades, de ser el caso, LA ENTIDAD puede resolver el contrato por incumplimiento.

CLÁUSULA DÉCIMA CUARTA: RESOLUCIÓN DEL CONTRATO

Cualquiera de las partes puede resolver el contrato, de conformidad con el numeral 32.3 del artículo 32 y artículo 36 de la Ley de Contrataciones del Estado, y el artículo 164 de su Reglamento. De darse el caso, LA ENTIDAD procederá de acuerdo a lo establecido en el artículo 165 del Reglamento de la Ley de Contrataciones del Estado.

CLÁUSULA DÉCIMA QUINTA: RESPONSABILIDAD DE LAS PARTES

Cuando se resuelva el contrato por causas imputables a algunas de las partes, se debe resarcir los daños y perjuicios ocasionados, a través de la indemnización correspondiente. Ello no obsta la aplicación de las sanciones administrativas, penales y pecuniarias a que dicho incumplimiento diere lugar, en el caso que éstas correspondan.

Lo señalado precedentemente no exime a ninguna de las partes del cumplimiento de las demás obligaciones previstas en el presente contrato.

CLÁUSULA DÉCIMA SEXTA: ANTICORRUPCIÓN

EL CONTRATISTA declara y garantiza no haber, directa o indirectamente, o tratándose de una persona jurídica a través de sus socios, integrantes de los órganos de administración, apoderados, representantes legales, funcionarios, asesores o personas vinculadas a las que se refiere el artículo 7 del Reglamento de la Ley de Contrataciones del Estado, ofrecido, negociado o efectuado, cualquier pago o, en general, cualquier beneficio o incentivo ilegal en relación al contrato.

Asimismo, el CONTRATISTA se obliga a conducirse en todo momento, durante la ejecución del contrato, con honestidad, probidad, veracidad e integridad y de no cometer actos ilegales o de corrupción, directa o indirectamente o a través de sus socios, accionistas, participacionistas, integrantes de los órganos de administración, apoderados, representantes legales, funcionarios, asesores y personas vinculadas a las que se refiere el artículo 7 del Reglamento de la Ley de Contrataciones del Estado.

Además, EL CONTRATISTA se compromete a i) comunicar a las autoridades competentes, de manera directa y oportuna, cualquier acto o conducta ilícita o corrupta de la que tuviera conocimiento; y ii) adoptar medidas técnicas, organizativas y/o de personal apropiadas para evitar los referidos actos o prácticas.

Finalmente, EL CONTRATISTA se compromete a no colocar a los funcionarios públicos con los que deba interactuar, en situaciones reñidas con la ética. En tal sentido, reconoce y acepta la prohibición de ofrecerles a éstos cualquier tipo de obsequio, donación, beneficio y/o gratificación, ya sea de bienes o servicios, cualquiera sea la finalidad con la que se lo haga.

CLÁUSULA DÉCIMA SÉTIMA: MARCO LEGAL DEL CONTRATO

Sólo en lo no previsto en este contrato, en la Ley de Contrataciones del Estado y su Reglamento, en las directivas que emita el OSCE y demás normativa especial que resulte aplicable, serán de aplicación supletoria las disposiciones pertinentes del Código Civil vigente, cuando corresponda, y

demás normas de derecho privado.

CLÁUSULA DÉCIMA OCTAVA: SOLUCIÓN DE CONTROVERSIAS¹⁸

Las controversias que surjan entre las partes durante la ejecución del contrato se resuelven mediante conciliación o arbitraje, según el acuerdo de las partes.

Cualquiera de las partes tiene derecho a iniciar el arbitraje a fin de resolver dichas controversias dentro del plazo de caducidad previsto en la Ley de Contrataciones del Estado y su Reglamento.

Facultativamente, cualquiera de las partes tiene el derecho a solicitar una conciliación dentro del plazo de caducidad correspondiente, según lo señalado en el artículo 224 del Reglamento de la Ley de Contrataciones del Estado, sin perjuicio de recurrir al arbitraje, en caso no se llegue a un acuerdo entre ambas partes o se llegue a un acuerdo parcial. Las controversias sobre nulidad del contrato solo pueden ser sometidas a arbitraje.

El Laudo arbitral emitido es inapelable, definitivo y obligatorio para las partes desde el momento de su notificación, según lo previsto en el numeral 45.21 del artículo 45 de la Ley de Contrataciones del Estado.

CLÁUSULA DÉCIMA NOVENA: FACULTAD DE ELEVAR A ESCRITURA PÚBLICA

Cualquiera de las partes puede elevar el presente contrato a Escritura Pública corriendo con todos los gastos que demande esta formalidad.

CLÁUSULA VIGÉSIMA: DOMICILIO PARA EFECTOS DE LA EJECUCIÓN CONTRACTUAL

Las partes declaran el siguiente domicilio para efecto de las notificaciones que se realicen durante la ejecución del presente contrato:

DOMICILIO DE LA ENTIDAD: [.....]

DOMICILIO DEL CONTRATISTA: [CONSIGNAR EL DOMICILIO SEÑALADO POR EL POSTOR GANADOR DE LA BUENA PRO AL PRESENTAR LOS REQUISITOS PARA EL PERFECCIONAMIENTO DEL CONTRATO]

La variación del domicilio aquí declarado de alguna de las partes debe ser comunicada a la otra parte, formalmente y por escrito, con una anticipación no menor de quince (15) días calendario.

De acuerdo con las bases integradas, la oferta y las disposiciones del presente contrato, las partes lo firman por duplicado en señal de conformidad en la ciudad de [.....] al [CONSIGNAR FECHA].

“LA ENTIDAD”

“EL CONTRATISTA”

Importante

Este documento puede firmarse digitalmente si ambas partes cuentan con firma digital, según la Ley N° 27269, Ley de Firmas y Certificados Digitales¹⁹.

¹⁸ De acuerdo con el numeral 225.3 del artículo 225 del Reglamento, las partes pueden recurrir al arbitraje ad hoc cuando las controversias deriven de procedimientos de selección cuyo valor estimado sea menor o igual a cinco millones con 00/100 soles (S/ 5 000 000,00).

¹⁹ Para mayor información sobre la normativa de firmas y certificados digitales ingresar a: <https://www.indecopi.gob.pe/web/firmas-digitales/firmar-y-certificados-digitales>

ANEXOS

ANEXO N° 1

DECLARACIÓN JURADA DE DATOS DEL POSTOR

Señores

COMITÉ DE SELECCIÓN

ADJUDICACIÓN SIMPLIFICADA N° 36-2024-OGESS-HC/CS-1

Presente.-

El que se suscribe, [.....], postor y/o Representante Legal de [CONSIGNAR EN CASO DE SER PERSONA JURÍDICA], identificado con [CONSIGNAR TIPO DE DOCUMENTO DE IDENTIDAD] N° [CONSIGNAR NÚMERO DE DOCUMENTO DE IDENTIDAD], con poder inscrito en la localidad de [CONSIGNAR EN CASO DE SER PERSONA JURÍDICA] en la Ficha N° [CONSIGNAR EN CASO DE SER PERSONA JURÍDICA] Asiento N° [CONSIGNAR EN CASO DE SER PERSONA JURÍDICA], **DECLARO BAJO JURAMENTO** que la siguiente información se sujeta a la verdad:

Nombre, Denominación o Razón Social :			
Domicilio Legal :			
RUC :	Teléfono(s) :		
MYPE ²⁰	Sí	No	
Correo electrónico :			

Autorización de notificación por correo electrónico:

Autorizo que se notifiquen al correo electrónico indicado las siguientes actuaciones:

1. Solicitud de la descripción a detalle de todos los elementos constitutivos de la oferta.
2. Solicitud de reducción de la oferta económica.
3. Solicitud de subsanación de los requisitos para perfeccionar el contrato.
4. Solicitud para presentar los documentos para perfeccionar el contrato, según orden de prelación, de conformidad con lo previsto en el artículo 141 del Reglamento.
5. Respuesta a la solicitud de acceso al expediente de contratación.
6. Notificación de la orden de servicios²¹

Asimismo, me comprometo a remitir la confirmación de recepción, en el plazo máximo de dos (2) días hábiles de recibida la comunicación.

[CONSIGNAR CIUDAD Y FECHA]

.....
Firma, Nombres y Apellidos del postor o Representante legal, según corresponda

Importante

La notificación dirigida a la dirección de correo electrónico consignada se entenderá válidamente efectuada cuando la Entidad reciba acuse de recepción.

²⁰ Esta información será verificada por la Entidad en la página web del Ministerio de Trabajo y Promoción del Empleo en la sección consulta de empresas acreditadas en el REMYPE en el link <http://www2.trabajo.gob.pe/servicios-en-linea-2-2/> y se tendrá en consideración, en caso el postor ganador de la buena pro solicite la retención del diez por ciento (10%) del monto del contrato, en calidad de garantía de fiel cumplimiento, en los contratos periódicos de prestación de servicios, según lo señalado en el numeral 149.4 del artículo 149 y numeral 151.2 del artículo 151 del Reglamento. Asimismo, dicha información se tendrá en cuenta en caso de empate, conforme a lo previsto en el artículo 91 del Reglamento.

²¹ Cuando el monto del valor estimado del procedimiento o del ítem no supere los doscientos mil Soles (S/ 200,000.00), en caso se haya optado por perfeccionar el contrato con una orden de servicios.

Importante

Cuando se trate de consorcios, la declaración jurada es la siguiente:

ANEXO N° 1

DECLARACIÓN JURADA DE DATOS DEL POSTOR

Señores

COMITÉ DE SELECCIÓN

ADJUDICACIÓN SIMPLIFICADA N° 36-2024-OGESS-HC/CS-1

Presente.-

El que se suscribe, [...], representante común del consorcio [CONSIGNAR EL NOMBRE DEL CONSORCIO], identificado con [CONSIGNAR TIPO DE DOCUMENTO DE IDENTIDAD] N° [CONSIGNAR NÚMERO DE DOCUMENTO DE IDENTIDAD], **DECLARO BAJO JURAMENTO** que la siguiente información se sujeta a la verdad:

Datos del consorciado 1				
Nombre, Denominación o Razón Social :				
Domicilio Legal :				
RUC :		Teléfono(s) :		
MYPE ²²		Sí	No	
Correo electrónico :				

Datos del consorciado 2				
Nombre, Denominación o Razón Social :				
Domicilio Legal :				
RUC :		Teléfono(s) :		
MYPE ²³		Sí	No	
Correo electrónico :				

Datos del consorciado ...				
Nombre, Denominación o Razón Social :				
Domicilio Legal :				
RUC :		Teléfono(s) :		
MYPE ²⁴		Sí	No	
Correo electrónico :				

Autorización de notificación por correo electrónico:

Correo electrónico del consorcio:

Autorizo que se notifiquen al correo electrónico indicado las siguientes actuaciones:

1. Solicitud de la descripción a detalle de todos los elementos constitutivos de la oferta.

²² En los contratos periódicos de prestación de servicios, esta información será verificada por la Entidad en la página web del Ministerio de Trabajo y Promoción del Empleo en la sección consulta de empresas acreditadas en el REMYPE en el link <http://www2.trabajo.gob.pe/servicios-en-linea-2-2/> y se tendrá en consideración, en caso el consorcio ganador de la buena pro solicite la retención del diez por ciento (10%) del monto del contrato, en calidad de garantía de fiel cumplimiento, según lo señalado en el numeral 149.4 del artículo 149 y numeral 151.2 del artículo 151 del Reglamento. Asimismo, dicha información se tendrá en cuenta en caso de empate, conforme a lo previsto en el artículo 91 del Reglamento. Para dichos efectos, todos los integrantes del consorcio deben acreditar la condición de micro o pequeña empresa.

²³ Ibidem.

²⁴ Ibidem.

2. Solicitud de reducción de la oferta económica.
3. Solicitud de subsanación de los requisitos para perfeccionar el contrato.
4. Solicitud para presentar los documentos para perfeccionar el contrato, según orden de prelación, de conformidad con lo previsto en el artículo 141 del Reglamento.
5. Respuesta a la solicitud de acceso al expediente de contratación.
6. Notificación de la orden de servicios²⁵

Asimismo, me comprometo a remitir la confirmación de recepción, en el plazo máximo de dos (2) días hábiles de recibida la comunicación.

[CONSIGNAR CIUDAD Y FECHA]

.....
**Firma, Nombres y Apellidos del representante
común del consorcio**

Importante

La notificación dirigida a la dirección de correo electrónico consignada se entenderá válidamente efectuada cuando la Entidad reciba acuse de recepción.

²⁵ Cuando el monto del valor estimado del procedimiento o del ítem no supere los doscientos mil Soles (S/ 200,000.00), en caso se haya optado por perfeccionar el contrato con una orden de servicios.

ANEXO N° 2

DECLARACIÓN JURADA (ART. 52 DEL REGLAMENTO DE LA LEY DE CONTRATACIONES DEL ESTADO)

Señores

COMITÉ DE SELECCIÓN

ADJUDICACIÓN SIMPLIFICADA N° 36-2024-OGESS-HC/CS-1

Presente.-

Mediante el presente el suscrito, postor y/o Representante Legal de [CONSIGNAR EN CASO DE SER PERSONA JURÍDICA], declaro bajo juramento:

- i. No haber incurrido y me obligo a no incurrir en actos de corrupción, así como a respetar el principio de integridad.
- ii. No tener impedimento para postular en el procedimiento de selección ni para contratar con el Estado, conforme al artículo 11 de la Ley de Contrataciones del Estado.
- iii. Conocer las sanciones contenidas en la Ley de Contrataciones del Estado y su Reglamento, así como las disposiciones aplicables de la Ley N° 27444, Ley del Procedimiento Administrativo General.
- iv. Participar en el presente proceso de contratación en forma independiente sin mediar consulta, comunicación, acuerdo, arreglo o convenio con ningún proveedor; y, conocer las disposiciones del Decreto Legislativo N° 1034, Decreto Legislativo que aprueba la Ley de Represión de Conductas Anticompetitivas.
- v. Conocer, aceptar y someterme a las bases, condiciones y reglas del procedimiento de selección.
- vi. Ser responsable de la veracidad de los documentos e información que presento en el presente procedimiento de selección.
- vii. Comprometerme a mantener la oferta presentada durante el procedimiento de selección y a perfeccionar el contrato, en caso de resultar favorecido con la buena pro.

[CONSIGNAR CIUDAD Y FECHA]

.....
**Firma, Nombres y Apellidos del postor o
Representante legal, según corresponda**

Importante

En el caso de consorcios, cada integrante debe presentar esta declaración jurada, salvo que sea presentada por el representante común del consorcio.

ANEXO N° 3

DECLARACIÓN JURADA DE CUMPLIMIENTO DE LOS TÉRMINOS DE REFERENCIA

Señores

COMITÉ DE SELECCIÓN

ADJUDICACIÓN SIMPLIFICADA N° 36-2024-OGESS-HC/CS-1

Presente.-

Es grato dirigirme a usted, para hacer de su conocimiento que luego de haber examinado las bases y demás documentos del procedimiento de la referencia y, conociendo todos los alcances y las condiciones detalladas en dichos documentos, el postor que suscribe ofrece el servicio de [CONSIGNAR EL OBJETO DE LA CONVOCATORIA], de conformidad con los Términos de Referencia que se indican en el numeral 3.1 del Capítulo III de la sección específica de las bases y los documentos del procedimiento.

[CONSIGNAR CIUDAD Y FECHA]

.....
**Firma, Nombres y Apellidos del postor o
Representante legal o común, según corresponda**

Importante

Adicionalmente, puede requerirse la presentación de documentación que acredite el cumplimiento de los términos de referencia, conforme a lo indicado en el acápite relacionado al contenido de las ofertas de la presente sección de las bases.

ANEXO N° 4

DECLARACIÓN JURADA DE PLAZO DE PRESTACIÓN DEL SERVICIO

Señores

COMITÉ DE SELECCIÓN

ADJUDICACIÓN SIMPLIFICADA N° 36-2024-OGESS-HC/CS-1

Presente.-

Mediante el presente, con pleno conocimiento de las condiciones que se exigen en las bases del procedimiento de la referencia, me comprometo a prestar el servicio objeto del presente procedimiento de selección en el plazo de [CONSIGNAR EL PLAZO OFERTADO].

[CONSIGNAR CIUDAD Y FECHA]

.....
**Firma, Nombres y Apellidos del postor o
Representante legal o común, según corresponda**

ANEXO N° 5

PROMESA DE CONSORCIO

(Sólo para el caso en que un consorcio se presente como postor)

Señores

COMITÉ DE SELECCIÓN

ADJUDICACIÓN SIMPLIFICADA N° 36-2024-OGESS-HC/CS-1

Presente.-

Los suscritos declaramos expresamente que hemos convenido en forma irrevocable, durante el lapso que dure el procedimiento de selección, para presentar una oferta conjunta a la **ADJUDICACIÓN SIMPLIFICADA N° [CONSIGNAR NOMENCLATURA DEL PROCEDIMIENTO]**

Asimismo, en caso de obtener la buena pro, nos comprometemos a formalizar el contrato de consorcio, de conformidad con lo establecido por el artículo 140 del Reglamento de la Ley de Contrataciones del Estado, bajo las siguientes condiciones:

a) Integrantes del consorcio

1. [NOMBRE, DENOMINACIÓN O RAZÓN SOCIAL DEL CONSORCIADO 1].
2. [NOMBRE, DENOMINACIÓN O RAZÓN SOCIAL DEL CONSORCIADO 2].

b) Designamos a [CONSIGNAR NOMBRES Y APELLIDOS DEL REPRESENTANTE COMÚN], identificado con [CONSIGNAR TIPO DE DOCUMENTO DE IDENTIDAD] N° [CONSIGNAR NÚMERO DE DOCUMENTO DE IDENTIDAD], como representante común del consorcio para efectos de participar en todos los actos referidos al procedimiento de selección, suscripción y ejecución del contrato correspondiente con [CONSIGNAR NOMBRE DE LA ENTIDAD].

Asimismo, declaramos que el representante común del consorcio no se encuentra impedido, inhabilitado ni suspendido para contratar con el Estado.

c) Fijamos nuestro domicilio legal común en [.....].

d) Las obligaciones que corresponden a cada uno de los integrantes del consorcio son las siguientes:

1. OBLIGACIONES DE [NOMBRE, DENOMINACIÓN O RAZÓN SOCIAL DEL CONSORCIADO 1] [%]²⁶

[DESCRIBIR LAS OBLIGACIONES DEL CONSORCIADO 1]

2. OBLIGACIONES DE [NOMBRE, DENOMINACIÓN O RAZÓN SOCIAL DEL CONSORCIADO 2] [%]²⁷

[DESCRIBIR LAS OBLIGACIONES DEL CONSORCIADO 2]

TOTAL OBLIGACIONES 100%²⁸

[CONSIGNAR CIUDAD Y FECHA]

²⁶ Consignar únicamente el porcentaje total de las obligaciones, el cual debe ser expresado en número entero, sin decimales.

²⁷ Consignar únicamente el porcentaje total de las obligaciones, el cual debe ser expresado en número entero, sin decimales.

²⁸ Este porcentaje corresponde a la sumatoria de los porcentajes de las obligaciones de cada uno de los integrantes del consorcio.

.....
Consortiado 1
Nombres, apellidos y firma del Consortiado 1
o de su Representante Legal
Tipo y N° de Documento de Identidad

.....
Consortiado 2
Nombres, apellidos y firma del Consortiado 2
o de su Representante Legal
Tipo y N° de Documento de Identidad

Importante

De conformidad con el artículo 52 del Reglamento, las firmas de los integrantes del consorcio deben ser legalizadas.

ANEXO N° 6

PRECIO DE LA OFERTA

Señores

COMITÉ DE SELECCIÓN

ADJUDICACIÓN SIMPLIFICADA N° 36-2024-OGESS-HC/CS-1

Presente.-

Es grato dirigirme a usted, para hacer de su conocimiento que, de acuerdo con las bases, mi oferta es la siguiente:

CONCEPTO	PRECIO TOTAL
TOTAL	

El precio de la oferta [CONSIGNAR LA MONEDA DE LA CONVOCATORIA] incluye todos los tributos, seguros, transporte, inspecciones, pruebas y, de ser el caso, los costos laborales conforme a la legislación vigente, así como cualquier otro concepto que pueda tener incidencia sobre el costo del servicio a contratar; excepto la de aquellos postores que gocen de alguna exoneración legal, no incluirán en el precio de su oferta los tributos respectivos.

[CONSIGNAR CIUDAD Y FECHA]

.....
**Firma, Nombres y Apellidos del postor o
Representante legal o común, según corresponda**

Importante

- *El postor debe consignar el precio total de la oferta, sin perjuicio que, de resultar favorecido con la buena pro, presente el detalle de precios unitarios para el perfeccionamiento del contrato.*
- *En caso que el postor reduzca su oferta, según lo previsto en el artículo 68 del Reglamento, debe presentar nuevamente este Anexo.*
- *El postor que goce de alguna exoneración legal, debe indicar que su oferta no incluye el tributo materia de la exoneración, debiendo incluir el siguiente texto:

Mi oferta no incluye [CONSIGNAR EL TRIBUTO MATERIA DE LA EXONERACIÓN]”.*

ANEXO N° 7
DECLARACIÓN JURADA DE CUMPLIMIENTO DE CONDICIONES PARA LA
APLICACIÓN DE LA EXONERACIÓN DEL IGV

Señores

COMITÉ DE SELECCIÓN

ADJUDICACIÓN SIMPLIFICADA N° 36-2024-OGESS-HC/CS-1

Presente.-

Mediante el presente el suscrito, postor y/o Representante Legal de [CONSIGNAR EN CASO DE SER PERSONA JURÍDICA], declaro bajo juramento que gozo del beneficio de la exoneración del IGV previsto en la Ley N° 27037, Ley de Promoción de la Inversión en la Amazonía, dado que cumplo con las condiciones siguientes:

- 1.- Que el domicilio fiscal de la empresa²⁹ se encuentra ubicada en la Amazonía y coincide con el lugar establecido como sede central (donde tiene su administración y lleva su contabilidad);
- 2.- Que la empresa se encuentra inscrita en las Oficinas Registrales de la Amazonía (exigible en caso de personas jurídicas);
- 3.- Que, al menos el setenta por ciento (70%) de los activos fijos de la empresa se encuentran en la Amazonía; y
- 4.- Que la empresa no presta servicios fuera de la Amazonía.

[CONSIGNAR CIUDAD Y FECHA]

.....
Firma, Nombres y Apellidos del postor o
Representante legal, según corresponda

Importante

Cuando se trate de consorcios, esta declaración jurada será presentada por cada uno de los integrantes del consorcio, salvo que se trate de consorcios con contabilidad independiente, en cuyo caso debe ser suscrita por el representante común, debiendo indicar su condición de consorcio con contabilidad independiente y el número de RUC del consorcio.

²⁹ En el artículo 1 del "Reglamento de las Disposiciones Tributarias contenidas en la Ley de Promoción de la Inversión en la Amazonía" se define como "empresa" a las "Personas naturales, sociedades conyugales, sucesiones indivisas y personas consideradas jurídicas por la Ley del Impuesto a la Renta, generadoras de rentas de tercera categoría, ubicadas en la Amazonía. Las sociedades conyugales son aquellas que ejerzan la opción prevista en el Artículo 16 de la Ley del Impuesto a la Renta."

ANEXO N° 8

EXPERIENCIA DEL POSTOR EN LA ESPECIALIDAD

Señores
COMITÉ DE SELECCIÓN
ADJUDICACIÓN SIMPLIFICADA N° 36-2024-OGESS-HC/CS-1
Presente.-

Mediante el presente, el suscrito detalla la siguiente EXPERIENCIA EN LA ESPECIALIDAD:

Nº	CLIENTE	OBJETO DEL CONTRATO	N° CONTRATO / O/S / COMPROBANTE DE PAGO	FECHA DEL CONTRATO O CP ³⁰	FECHA DE LA CONFORMIDAD DE SER EL CASO ³¹	EXPERIENCIA PROVENIENTE ³² DE:	MONEDA	IMPORTE ³³	TIPO DE CAMBIO VENTA ³⁴	MONTO FACTURADO ACUMULADO ³⁵
1										
2										
3										
4										

³⁰ Se refiere a la fecha de suscripción del contrato, de la emisión de la Orden de Servicios o de cancelación del comprobante de pago, según corresponda.

³¹ Únicamente, cuando la fecha del perfeccionamiento del contrato, sea previa a los ocho (8) años anteriores a la fecha de presentación de ofertas, caso en el cual el postor debe acreditar que la conformidad se emitió dentro de dicho periodo.

³² Si el titular de la experiencia no es el postor, consignar si dicha experiencia corresponde a la matriz en caso que el postor sea sucursal, o fue transmitida por reorganización societaria, debiendo acompañar la documentación sustentatoria correspondiente. Al respecto, según la Opinión N° 216-2017/DTN *“Considerando que la sociedad matriz y la sucursal constituyen la misma persona jurídica, la sucursal puede acreditar como suya la experiencia de su matriz”*. Del mismo modo, según lo previsto en la Opinión N° 010-2013/DTN, *“... en una operación de reorganización societaria que comprende tanto una fusión como una escisión, la sociedad resultante podrá acreditar como suya la experiencia de la sociedad incorporada o absorbida, que se extingue producto de la fusión; asimismo, si en virtud de la escisión se transfiere un bloque patrimonial consistente en una línea de negocio completa, la sociedad resultante podrá acreditar como suya la experiencia de la sociedad escindida, correspondiente a la línea de negocio transmitida. De esta manera, la sociedad resultante podrá emplear la experiencia transmitida, como consecuencia de la reorganización societaria antes descrita, en los futuros procesos de selección en los que participe”*.

³³ Se refiere al monto del contrato ejecutado incluido adicionales y reducciones, de ser el caso.

³⁴ El tipo de cambio venta debe corresponder al publicado por la SBS correspondiente a la fecha de suscripción del contrato, de la emisión de la Orden de Servicios o de cancelación del comprobante de pago, según corresponda.

³⁵ Consignar en la moneda establecida en las bases.

Nº	CLIENTE	OBJETO DEL CONTRATO	N° CONTRATO / O/S / COMPROBANTE DE PAGO	FECHA DEL CONTRATO O CP ³⁰	FECHA DE LA CONFORMIDAD DE SER EL CASO ³¹	EXPERIENCIA PROVENIENTE ³² DE:	MONEDA	IMPORTE ³³	TIPO DE CAMBIO VENTA ³⁴	MONTO FACTURADO ACUMULADO ³⁵
5										
6										
7										
8										
9										
10										
	...									
20										
TOTAL										

[CONSIGNAR CIUDAD Y FECHA]

.....
Firma, Nombres y Apellidos del postor o
Representante legal o común, según corresponda

ANEXO N° 9

DECLARACIÓN JURADA (NUMERAL 49.4 DEL ARTÍCULO 49 DEL REGLAMENTO)

Señores

COMITÉ DE SELECCIÓN

ADJUDICACIÓN SIMPLIFICADA N° 36-2024-OGESS-HC/CS-1

Presente.-

Mediante el presente el suscrito, postor y/o Representante Legal de [CONSIGNAR EN CASO DE SER PERSONA JURÍDICA], declaro que la experiencia que acredito de la empresa [CONSIGNAR LA DENOMINACIÓN DE LA PERSONA JURÍDICA] como consecuencia de una reorganización societaria, no se encuentra en el supuesto establecido en el numeral 49.4 del artículo 49 del Reglamento.

[CONSIGNAR CIUDAD Y FECHA]

.....
**Firma, Nombres y Apellidos del postor o
Representante legal, según corresponda**

Importante

A efectos de cautelar la veracidad de esta declaración, el postor puede verificar la información de la Relación de Proveedores Sancionados por el Tribunal de Contrataciones del Estado con Sanción Vigente en <http://portal.osce.gob.pe/rnp/content/relación-de-proveedores-sancionados>. También le asiste dicha facultad al órgano encargado de las contrataciones o al órgano de la Entidad al que se le haya asignado la función de verificación de la oferta presentada por el postor ganador de la buena pro.

ANEXO N° 11

SOLICITUD DE BONIFICACIÓN DEL CINCO POR CIENTO (5%) POR TENER LA CONDICIÓN DE MICRO Y PEQUEÑA EMPRESA

Señores

COMITÉ DE SELECCIÓN

ADJUDICACIÓN SIMPLIFICADA N° 36-2024-OGESS-HC/CS-1

Presente.-

Mediante el presente el suscrito, postor y/o Representante legal de [CONSIGNAR EN CASO DE SER PERSONA JURÍDICA], solicito la asignación de la bonificación del cinco por ciento (5%) sobre el puntaje total obtenido, debido a que mi representada cuenta con la condición de micro y pequeña empresa.

[CONSIGNAR CIUDAD Y FECHA]

.....
**Firma, Nombres y Apellidos del postor o
Representante legal o común, según corresponda**

Importante

- Para asignar la bonificación, el órgano encargado de las contrataciones o comité de selección, según corresponda, verifica la página web del Ministerio de Trabajo y Promoción del Empleo en la sección consulta de empresas acreditadas en el REMYPE en el link <http://www2.trabajo.gob.pe/servicios-en-linea-2-2/>.
- Para que un consorcio pueda acceder a la bonificación, cada uno de sus integrantes debe cumplir con la condición de micro y pequeña empresa.

ANEXO N° 12

AUTORIZACIÓN DE NOTIFICACIÓN DE LA DECISIÓN DE LA ENTIDAD SOBRE LA SOLICITUD DE AMPLIACIÓN DE PLAZO MEDIANTE MEDIOS ELECTRÓNICOS DE COMUNICACIÓN

(DOCUMENTO A PRESENTAR EN EL PERFECCIONAMIENTO DEL CONTRATO)

Señores

COMITÉ DE SELECCIÓN

ADJUDICACIÓN SIMPLIFICADA N° 36-2024-OGESS-HC/CS-1

Presente.-

El que se suscribe, [.....], postor adjudicado y/o Representante Legal de [CONSIGNAR EN CASO DE SER PERSONA JURÍDICA], identificado con [CONSIGNAR TIPO DE DOCUMENTO DE IDENTIDAD] N° [CONSIGNAR NÚMERO DE DOCUMENTO DE IDENTIDAD], autorizo que durante la ejecución del contrato se me notifique al correo electrónico [INDICAR EL CORREO ELECTRÓNICO] lo siguiente:

✓ Notificación de la decisión de la Entidad respecto a la solicitud de ampliación de plazo.

[CONSIGNAR CIUDAD Y FECHA]

.....
**Firma, Nombres y Apellidos del postor o
Representante legal o común, según corresponda**

Importante

La notificación de la decisión de la Entidad respecto a la solicitud de ampliación de plazo se efectúa por medios electrónicos de comunicación, siempre que se cuente con la autorización correspondiente y sea posible obtener un acuse de recibo a través del mecanismo utilizado.