

Jr. Diego de Almagro N° 344 – Trujillo – Trujillo – La Libertad  
☎ (044) 233250

email: comitedeseleccion@unitru.edu.pe

**"AÑO DEL BICENTENARIO, DE LA CONSOLIDACIÓN DE NUESTRA INDEPENDENCIA, Y DE LA CONMEMORACIÓN DE LAS HEROICAS BATALLAS DE JUNÍN Y AYACUCHO"**

**"Dos siglos de sabiduría, un legado para el futuro"**

**ACTA N° 003-2024-LP-003-2023-UNT/CS-1**

**ACTA DE LA ETAPA DE ADMISIÓN, EVALUACIÓN Y CALIFICACIÓN DE LAS OFERTAS**

**ADQUISICIÓN DE UNIFORMES PARA EL PERSONAL ADMINISTRATIVO (D.L. 276 Y D.L. 1057 - CAS) DE LA UNIVERSIDAD NACIONAL DE TRUJILLO**

**LICITACIÓN PÚBLICA N° 003-2023-UNT/CS - PRIMERA CONVOCATORIA**

En, TRUJILLO, a los TREINTA Y UN día del mes de ENERO del año 2024, en el LOUNGE DEL COMEDOR UNIVERSITARIO, a las 08:50 horas se reunieron los miembros del comité de selección designados mediante **FORMATO N° 04 DESIGNACION DE COMITE DE SELECCION** con **APROBACION N° 007-2024**, encargado de la preparación, conducción y realización del procedimiento de selección de **LICITACIÓN PÚBLICA N° 003-2023-UNT/CS-1**, cuyo objeto de convocatoria es **ADQUISICIÓN DE UNIFORMES PARA EL PERSONAL ADMINISTRATIVO (D.L 276 Y D.L 1057 - CAS) DE LA UNIVERSIDAD NACIONAL DE TRUJILLO**, el presidente citó a los miembros titulares del Comité de Selección, integrado por:

<b>Presidente</b>	Dr. LUIS ALBERTO ARTEAGA TEMOCHE	<b>Dependencia:</b>	DIRECCIÓN DE BIENESTAR UNIVERSITARIO
<b>Primer Miembro</b>	Lic. DIANA ELIZABETH BENAVIDES GIL	<b>Dependencia:</b>	DIRECCIÓN DE BIENESTAR UNIVERSITARIO
<b>Segundo Miembro</b>	CPC. JUAN JOSÉ ATOCHE CHERO	<b>Dependencia:</b>	UNIDAD DE ABASTECIMIENTO

Siendo las 08:55 hrs. y con la asistencia de los miembros del comité reunidos con la finalidad de efectuar la **APERTURA DE SOBRES, ADMISIÓN, EVALUACIÓN DE LAS OFERTAS presentadas y CALIFICACIÓN** de la oferta correspondiente según orden de prelación para el procedimiento de selección **LICITACIÓN PÚBLICA N° 003-2023-UNT/CS-1** para la **ADQUISICIÓN DE UNIFORMES PARA EL PERSONAL ADMINISTRATIVO (D.L 276 Y D.L 1057 - CAS) DE LA UNIVERSIDAD NACIONAL DE TRUJILLO**, señala de acuerdo al siguiente detalle:

**1. OBJETO DE LA CONTRATACIÓN**

El presente procedimiento de selección tiene por objeto el **ADQUISICIÓN DE UNIFORMES PARA EL PERSONAL ADMINISTRATIVO (D.L 276 Y D.L 1057 - CAS) DE LA UNIVERSIDAD NACIONAL DE TRUJILLO**.

**2. REGISTRO DE PARTICIPANTES**

Se procedió a la verificación en el SEACE, que las siguientes empresas se inscribieron como participantes al procedimiento en mención:

NRO.	TIPO PROVEEDOR	RUC/CÓDIGO	NOMBRE O RAZÓN SOCIAL	FECHA DE REGISTRO EN EL PROCEDIMIENTO	ESTADO	FECHA DE REGISTRO
1	Proveedor con RUC	20600221541	FERR S.A.C.	2023-11-10 09:28:49.0	Válido	2023-11-10 09:28:49.0
2	Proveedor con RUC	20487949800	RALLYBRIK S.A.C.	2023-11-10 13:17:08.0	Válido	2023-11-10 13:17:08.0
3	Proveedor con RUC	10449447731	LUIS VALLE ROSA VANESA	2023-11-10 23:23:01.0	Válido	2023-11-10 23:23:01.0
4	Proveedor con RUC	20543657213	DIGONZ SOCIEDAD ANONIMA CERRADA DIGONZ S.A.C.	2023-11-13 09:13:11.0	Válido	2023-11-13 09:13:11.0
5	Proveedor con RUC	20347408108	COMPANIA DE SERVICIOS GENERALES A.G.P. S.A.C.	2023-11-13 09:25:37.0	Válido	2023-11-13 09:25:37.0
6	Proveedor con RUC	20546876722	CORPORACION CRIMOC SOCIEDAD ANONIMA CERRADA - CORPORACION CRIMOC S.A.C.	2023-11-13 09:30:36.0	Válido	2023-11-13 09:30:36.0
7	Proveedor con RUC	20510089368	ROSA EFE MODA S.A.C.	2023-11-13 11:06:24.0	Válido	2023-11-13 11:06:24.0



Jr. Diego de Almagro N° 344 – Trujillo – Trujillo – La Libertad  
☎ (044) 233250

email: comitedeseleccion@unitru.edu.pe

**"AÑO DEL BICENTENARIO, DE LA CONSOLIDACIÓN DE NUESTRA INDEPENDENCIA, Y DE LA CONMEMORACIÓN DE LAS HEROICAS BATALLAS DE JUNÍN Y AYACUCHO"**

**"Dos siglos de sabiduría, un legado para el futuro"**

NRO.	TIPO PROVEEDOR	RUC/CÓDIGO	NOMBRE O RAZÓN SOCIAL	FECHA DE REGISTRO EN EL PROCEDIMIENTO	ESTADO	FECHA DE REGISTRO
8	Proveedor con RUC	20341191476	CONSORCIO CAROLINA S.A.C.	2023-11-13 14:59:34.0	Válido	2023-11-13 14:59:34.0
9	Proveedor con RUC	20537209861	COSTANERA TEXTIL S.A.C	2023-11-13 16:01:15.0	Válido	2023-11-13 16:01:15.0
10	Proveedor con RUC	20546992633	CONFECCIONES BJ S.A.C.	2023-11-14 16:21:33.0	Válido	2023-11-14 16:21:33.0
11	Proveedor con RUC	20601634172	CORPORACION CATTO S.A.C.	2023-11-15 07:52:50.0	Válido	2023-11-15 07:52:50.0
12	Proveedor con RUC	20511717486	VILEYDY-ADAN Y EVA SOCIEDAD ANONIMA CERRADA - VILEYDY-ADAN Y EVA S.A.C.	2023-11-15 11:44:19.0	Válido	2023-11-15 11:44:19.0
13	Proveedor con RUC	20100306337	INDUSTRIAL GORAK S A	2023-11-16 08:25:23.0	Válido	2023-11-16 08:25:23.0
14	Proveedor con RUC	20507876219	J.P.Y. SPORTS SOCIEDAD COMERCIAL DE RESPONSABILIDAD LIMITADA	2023-11-16 15:14:21.0	Válido	2023-11-16 15:14:21.0
15	Proveedor con RUC	20536593145	CREACIONES EVER S.A.C.	2023-11-19 16:50:55.0	Válido	2023-11-19 16:50:55.0
16	Proveedor con RUC	20481802726	PROVEEDORES GENERALES DEL NORTE S.A.C.	2023-11-21 09:24:26.0	Válido	2023-11-21 09:24:26.0
17	Proveedor con RUC	20481925135	GEEP PERU SRL	2023-11-21 17:10:54.0	Válido	2023-11-21 17:10:54.0
18	Proveedor con RUC	20348511824	SAMITEX SA	2023-11-23 19:33:01.0	Válido	2023-11-23 19:33:01.0
19	Proveedor con RUC	10413420054	GARCIA DE LA CRUZ LUZ MARINA	2023-11-26 21:06:57.0	Válido	2023-11-26 21:06:57.0
20	Proveedor con RUC	20605106537	GLOBAL LOGISTICS VIEROCHKA S.A.C.	2023-11-29 12:21:41.0	Válido	2023-11-29 12:21:41.0
21	Proveedor con RUC	20523061837	CREACIONES CARISA S.A.C.	2023-12-04 17:31:40.0	Válido	2023-12-04 17:31:40.0
22	Proveedor con RUC	20543400522	PROVEEDORES GENERALES UNIDOS S.A.C	2023-12-06 23:21:42.0	Válido	2023-12-06 23:21:42.0
23	Proveedor con RUC	20608345273	AXTIAL SERVICES S.A.C.	2023-12-10 12:32:31.0	Válido	2023-12-10 12:32:31.0
24	Proveedor con RUC	20519060711	GRUPO CORPORATIVO CHRISTIAN Y ASOCIADOS SOCIEDAD ANONIMA CERRADA - GRUCORP SAC	2023-12-10 22:30:26.0	Válido	2023-12-10 22:30:26.0
25	Proveedor con RUC	20135463559	BENATELL SRL	2023-12-11 00:29:57.0	Válido	2023-12-11 00:29:57.0
26	Proveedor con RUC	20512302999	COMERCIALIZADORA A Y V SOCIEDAD COMERCIAL DE RESPONSABILIDAD LIMITADA-CAYV S.R.L.	2023-12-11 23:12:14.0	Válido	2023-12-11 23:12:14.0
27	Proveedor con RUC	10706937931	LA ROSA BARDALES ADRIANO SEBASTIAN	2023-12-12 10:36:53.0	Válido	2023-12-12 10:36:53.0
28	Proveedor con RUC	20606065028	ARTILL E.I.R.L.	2023-12-18 08:50:29.0	Válido	2023-12-18 08:50:29.0
29	Proveedor con RUC	20604227390	SERVICIOS GENERALES JR & CO E.I.R.L.	2024-01-05 03:41:21.0	Válido	2024-01-05 03:41:21.0
30	Proveedor con RUC	20606189711	EMPRESAS UNIDAS JM S.A.C.	2024-01-11 19:08:50.0	Válido	2024-01-11 19:08:50.0
31	Proveedor con RUC	20535905194	TRAJES FONTENLA SOCIEDAD ANONIMA CERRADA	2024-01-12 11:23:15.0	Válido	2024-01-12 11:23:15.0
32	Proveedor con RUC	10181543472	AVILA CABALLERO BERNARDO JOSE	2024-01-13 01:52:32.0	Válido	2024-01-13 01:52:32.0
33	Proveedor con RUC	20552725493	ZEGRO E.I.R.L.	2024-01-13 19:51:26.0	Válido	2024-01-13 19:51:26.0
34	Proveedor con RUC	20600730992	COMERCIALIZADORA DI AMAZON E.I.R.L.	2024-01-14 13:22:41.0	Válido	2024-01-14 13:22:41.0
35	Proveedor con RUC	20609052695	IMPORTACIONES TEXTIL LONDON S.A.C.S	2024-01-17 19:38:54.0	Válido	2024-01-17 19:38:54.0



Jr. Diego de Almagro N° 344 – Trujillo – Trujillo – La Libertad  
☎ (044) 233250

email: comitedeseleccion@unitru.edu.pe

**"AÑO DEL BICENTENARIO, DE LA CONSOLIDACIÓN DE NUESTRA INDEPENDENCIA, Y DE LA CONMEMORACIÓN DE LAS HEROICAS BATALLAS DE JUNÍN Y AYACUCHO"**

**"Dos siglos de sabiduría, un legado para el futuro"**

## ITEM I UNIFORME DE CABALLERO

### 3. PRESENTACIÓN DE OFERTAS

En el día y horario señalado en el cronograma, los siguientes postores presentaron en el PORTAL SEACE sus ofertas:

NRO.	RUC/CÓDIGO	NOMBRE O RAZÓN SOCIAL	FECHA DE PRESENTACIÓN	HORA DE PRESENTACIÓN	ESTADO DE LA PROPUESTA	ESTADO	FORMA DE PRESENTACIÓN
1	20135463559	BENATELL SRL	29/01/2024	22:29:10	Enviado	Valido	Electrónica
2	20523061837	CONSORCIO ORVECA	30/01/2024	18:37:46	Enviado	Valido	Electrónica
3	20546876722	CORPORACION CRIMOC SOCIEDAD ANONIMA CERRADA - CORPORACION CRIMOC S.A.C.	30/01/2024	19:26:05	Enviado	Valido	Electrónica

### 4. ADMISIÓN DE OFERTAS

Acto seguido, el comité de selección procede a la descarga de las ofertas de los postores desde el PORTAL SEACE, realizándose la verificación de los documentos de presentación obligatoria para la admisibilidad, según lo establecido en el numeral **1.8 PRESENTACIÓN Y APERTURA DE OFERTAS** de las bases integradas, que menciona que: "En la apertura electrónica de la oferta, el comité de selección, verifica la presentación de lo exigido en la sección específica de las bases, de conformidad con el numeral 73.2 del artículo 73 del Reglamento y determina si las ofertas responden a las características y/o requisitos funcionales y condiciones de las Especificaciones Técnicas, detalladas en la sección específica de las bases. De no cumplir con lo requerido, la oferta se considera no admitida."

#### 4.1. SOLICITUD DE SUBSANACIÓN DE OFERTA Y SUSPENSIÓN DE ETAPA

Luego de realizar la **APERTURA DE SOBRES** de las ofertas, los miembros del comité se encuentran en la ETAPA DE ADMISIÓN de las mismas, para lo cual se verifica que cada una de las ofertas deben cumplir con los documentos de presentación obligatoria para la admisión de la oferta, estipuladas en las bases integradas del presente procedimiento, dando como resultado que UNA (1) de las mismas no se podía determinar su admisión, por lo cual el Comité de Selección, solicita a los postores levanten las observaciones que se detalla a continuación:

NRO.	RUC	NOMBRE O RAZÓN SOCIAL DEL POSTOR	OBSERVACION	PLAZO DE SUBSANACIÓN
1	20546876722	CORPORACION CRIMOC SOCIEDAD ANONIMA CERRADA - CORPORACION CRIMOC S.A.C.	Que, según el Folio 0010, correspondiente al Anexo N° 6, el postor presenta su oferta por S/ 295,020.00 (Doscientos noventa y cinco mil veinte con 00/100 Soles), la cual se encuentra sustancialmente por debajo del valor estimado y en aplicación del numeral 68.1 del artículo 68 del Reglamento de la Ley de Contrataciones del Estado, que establece:  "68.1. En el caso de la contratación de bienes, servicios en general y consultorias en general, el comité de selección o el órgano encargado de las contrataciones, solicita al postor la descripción a detalle de todos los elementos constitutivos de su oferta cuando, entre otros, i) la oferta se encuentra sustancialmente por debajo del valor estimado; o ii) no se incorpore alguna de las prestaciones requeridas o estas no se encuentren suficientemente presupuestadas"  En ese sentido, se le solicitará a través de la plataforma SEACE la solicitud de la subsanación de la oferta.	02 días hábiles

Que, como consecuencia del párrafo anterior, al otorgar **DOS (2) DIAS HÁBILES** para que el postor subsane su oferta, se **SUSPENDE** la **ETAPA DE ADMISIÓN, EVALUACIÓN, CALIFICACIÓN DE OFERTAS**, y la cual será reprogramada al siguiente día hábil del plazo otorgado a los postores.



Jr. Diego de Almagro N° 344 – Trujillo – Trujillo – La Libertad  
☎ (044) 233250

email: comitedeseleccion@unitru.edu.pe

**"AÑO DEL BICENTENARIO, DE LA CONSOLIDACIÓN DE NUESTRA INDEPENDENCIA, Y DE LA CONMEMORACIÓN DE LAS HEROICAS BATALLAS DE JUNÍN Y AYACUCHO"**

**"Dos siglos de sabiduría, un legado para el futuro"**

#### 4.2. REINICIO DE LA ETAPA DE ADMISIÓN POR MOTIVOS DE SUBSANACIÓN DE OFERTAS

El comité de selección según cronograma, realiza la verificación de la presentación de la subsanación solicitada en el PORTAL SEACE, para su posterior revisión y reinicio de la etapa correspondiente, cuya revisión ha sido efectuada bajo el principio de Presunción de Veracidad de acuerdo a la Ley del Procedimiento Administrativo General, obteniendo los siguientes resultados:

CUADRO DE ADMISIBILIDAD										
LICITACIÓN PÚBLICA N° 003-2023-UNT/CS PRIMERA CONVOCATORIA										
ADQUISICIÓN DE UNIFORMES PARA EL PERSONAL ADMINISTRATIVO (D.L 276 Y D.L 1057 - CAS) DE LA UNIVERSIDAD NACIONAL DE TRUJILLO										
ITEM I - UNIFORME DE CABALLERO										
N°	POSTORES	DOCUMENTACION PARA LA ADMISION DE LA OFERTA							RESULTADO DE LA ADMISION	
		a) Declaración jurada de datos del postor. (Anexo N° 1)	b) Documento que acredite la representación de quien suscribe la oferta.	c) Declaración jurada de acuerdo con el literal b) del artículo 52 del Reglamento. (Anexo N° 2)	d) Declaración jurada de cumplimiento de las Especificaciones Técnicas contenidas en el numeral 3.1 del Capítulo III de la presente sección. (Anexo N° 3)	e) El postor deberá realizar la PRESENTACIÓN DE MUESTRAS.	f) Declaración jurada de plazo de entrega. (Anexo N° 4)	g) Promesa de consorcio con firmas legalizadas, de ser el caso, en la que se consigne los integrantes, el representante común, el domicilio común y las obligaciones a las que se compromete cada uno de los integrantes del consorcio, así como el porcentaje equivalente a dichas obligaciones. (Anexo N° 5)		h) El precio de la oferta en SOLES. Adjuntar obligatoriamente el Anexo N° 6.
1	20135463559 - BENATELL SRL	Conforme Folio 0001	Conforme Folio 0002 al Folio 0003	Conforme Folio 0004	Conforme Folio 0005  De acuerdo al INFORME N° 00392-2024-TXP-UNT, emitido y rubricado por la empresa consultora establece que <b>SI CUMPLE</b> con las especificaciones técnicas establecidas en las bases integradas definitivas.	SI PRESENTO	Conforme Folio 0006  Plazo de entrega del Bien: SESENTA Y CINCO (65) DIAS CALENDARIO.	No corresponde	Conforme Folio 0010  Según el anexo N° 06, el precio ofertado es de S/ 411,687.00 (Cuatrocientos once mil seiscientos ochenta y siete con 00/100 Soles)	ADMITIDO
2	20523061837 - CONSORCIO ORVECA (Integrado por CREACIONES CARISA SAC y GRUPO TEXTIL ORVECA SAC)	Conforme Folio 0002	Conforme Folio 0003 al Folio 0008	Conforme Folio 0009 al Folio 0010	Folio 0011  De acuerdo al INFORME N° 00392-2024-TXP-UNT, emitido y rubricado por la empresa consultora establece que <b>NO CUMPLE</b> con las especificaciones técnicas establecidas en las bases integradas definitivas.	SI PRESENTO	Conforme Folio 0021  Plazo de entrega del Bien: SESENTA Y CINCO (65) DIAS CALENDARIO.	Conforme Folio 0022 al Folio 0023  GRUPO TEXTIL ORVECA SAC: 50%  CREACIONES CARISA SAC: 50%	NO PRESENTA En la oferta integral no adjunta el ANEXO N° 06, de acuerdo a el punto 2.2.1. Documentación de presentación obligatoria, establecido en la Sección Especifica, Capítulo II - Del Procedimiento de selección, 2.2. Contenido de las ofertas de las Bases Integradas Definitivas.	RECHAZADO
3	20546876722 - CORPORACION CRIMOC SOCIEDAD ANONIMA CERRADA - CORPORACION CRIMOC S.A.C.	Conforme Folio 0003	Conforme Folio 0004 al Folio 0006	Conforme Folio 0007	Conforme Folio 0008  De acuerdo al INFORME N°	SI PRESENTO	Conforme Folio 0009  Plazo de entrega del	No corresponde	Conforme Folio 0010  Según el anexo N° 06, el	ADMITIDO



Jr. Diego de Almagro N° 344 – Trujillo – Trujillo – La Libertad  
☎ (044) 233250

email: comitedeseleccion@unitru.edu.pe

**"AÑO DEL BICENTENARIO, DE LA CONSOLIDACIÓN DE NUESTRA INDEPENDENCIA, Y DE LA CONMEMORACIÓN DE LAS HEROICAS BATALLAS DE JUNÍN Y AYACUCHO"**

**"Dos siglos de sabiduría, un legado para el futuro"**

CUADRO DE ADMISIBILIDAD									
LICITACIÓN PÚBLICA N° 003-2023-UNT/CS PRIMERA CONVOCATORIA									
ADQUISICIÓN DE UNIFORMES PARA EL PERSONAL ADMINISTRATIVO (D.L. 276 Y D.L. 1057 - CAS) DE LA UNIVERSIDAD NACIONAL DE TRUJILLO									
ITEM I - UNIFORME DE CABALLERO									
N°	POSTORES	DOCUMENTACIÓN PARA LA ADMISIÓN DE LA OFERTA							RESULTADO DE LA ADMISIÓN
		a) Declaración jurada de datos del postor. (Anexo N° 1)	b) Documento que acredite la representación de quien suscribe la oferta.	c) Declaración jurada de acuerdo con el literal b) del artículo 52 del Reglamento. (Anexo N° 2)	d) Declaración jurada de cumplimiento de las Especificaciones técnicas contenidas en el numeral 3.1 del Capítulo III de la presente sección. (Anexo N° 3)	e) El postor deberá realizar la PRESENTACIÓN DE MUESTRAS.	f) Declaración jurada de plazo de entrega. (Anexo N° 4)	g) Promesa de consorcio con firmas legalizadas, de ser el caso, en la que se consigna los integrantes, el representante común, el domicilio común y las obligaciones a las que se compromete cada uno de los integrantes del consorcio, así como el porcentaje equivalente a dichas obligaciones. (Anexo N° 5)	h) El precio de la oferta en SOLES. Adjuntar obligatoriamente el Anexo N° 6.
					00392-2024-TXP-UNT, emitido y rubricado por la empresa consultora establece que <u>SI CUMPLE</u> con las especificaciones técnicas establecidas en las bases integradas definitivas.		Bien: SESENTA Y CINCO (65) DÍAS CALENDARIO.		precio ofertado es de S/ 295,020.00 (Doscientos noventa y cinco mil veinte con 00/100 Soles)

Se hace mención, que adicional a la presentación del Anexo N° 3, la evaluación del cumplimiento de las Especificaciones técnicas se realizará mediante la Metodología de verificación de EE.TT. a la muestra presentada de acuerdo a las Bases Integradas Definitivas, la cual estará a cargo de la empresa CONSULTORIA INDUSTRIAL TXP SAC, cuyo informe técnico de evaluación forma parte de la presente acta como anexo. Asimismo, se indica que fueron CINCO (05) participantes que presentaron sus muestras, de los cuales solo TRES (03) presentaron la oferta técnica-económica a través del PORTAL SEACE, determinando la existencia de pluralidad de postores, se continuo con las etapas del procedimiento de selección.

### 5. EVALUACIÓN DE OFERTAS

Según el cronograma establecido en el PORTAL SEACE, los miembros titulares del Comité de selección proceden a evaluar las ofertas admitidas, obteniéndose los resultados conforme el artículo 50 numeral 50.1 inciso c) del Reglamento de la Ley de Contrataciones del Estado<sup>1</sup>, para obtener la oferta con el mejor puntaje y el orden de prelación.

Asimismo, la evaluación de las ofertas se realiza conforme a lo establecido en el numeral 74.1 y el literal a) del numeral 74.2 del artículo 74 del Reglamento y de lo establecido en el capítulo IV "Factores de Evaluación", de las presentes bases, se determinó el cuadro de evaluación de las ofertas, con el objetivo de determinar el mejor puntaje y el orden de prelación:

<sup>1</sup> Artículo 50. Procedimiento de evaluación

50.1. Los documentos del procedimiento contemplan lo siguiente:

c) En las contrataciones de bienes, servicios en general y obras, la evaluación se realiza sobre la base de cien (100) puntos. En la evaluación se observa la ponderación que establecen los documentos del procedimiento estándar aprobados por el OSCE



Jr. Diego de Almagro N° 344 – Trujillo – Trujillo – La Libertad  
☎ (044) 233250

email: comitedeseleccion@unitru.edu.pe

**"AÑO DEL BICENTENARIO, DE LA CONSOLIDACIÓN DE NUESTRA INDEPENDENCIA, Y DE LA CONMEMORACIÓN DE LAS HEROICAS BATALLAS DE JUNÍN Y AYACUCHO"**

**"Dos siglos de sabiduría, un legado para el futuro"**

CUADRO DE EVALUACIÓN							
LICITACIÓN PÚBLICA N° 003-2023-UNT/CS PRIMERA CONVOCATORIA							
ADQUISICIÓN DE UNIFORMES PARA EL PERSONAL ADMINISTRATIVO (D.L 276 Y D.L 1057 - CAS) DE LA UNIVERSIDAD NACIONAL DE TRUJILLO							
ITEM I - UNIFORME DE CABALLERO							
N°	POSTORES	REQUISITOS DE EVALUACIÓN		PUNTAJE TOTAL	BONIFICACIÓN POR TENER LA CONDICIÓN DE MICRO Y PEQUEÑA EMPRESA 5% (Anexo 10)	PUNTAJE TOTAL + BONIFICACIÓN	ORDEN DE PRELACIÓN
		A. PRECIO					
		<p><u>Evaluación:</u> Se evaluará considerando el precio ofertado por el postor.</p> <p>La evaluación consistirá en otorgar el máximo puntaje a la oferta de precio más bajo y otorgar a las demás ofertas puntajes inversamente proporcionales a sus respectivos precios, según la siguiente fórmula:</p> $Pi = \frac{Om \times PMP}{Oi}$ <p>i= Oferta Pi= Puntaje de la oferta a evaluar Oi= Precio i Om= Precio de la oferta más baja PMP= Puntaje máximo del precio</p>	PUNTAJE MÁXIMO 100 PUNTOS				
1	20135463559 - BENATELL SRL	S/ 411,687.00 (Cuatrocientos once mil seiscientos ochenta y siete con 00/100 Soles)	71.66	71.66	3.58 Folio 0016	75.24	2
	20546876722 - CORPORACION CRIMOC SOCIEDAD ANONIMA CERRADA - CORPORACION CRIMOC S.A.C.	S/ 295,020.00 (Doscientos noventa y cinco mil veinte con 00/100 Soles)	100.00	100.00	5.00 Folio 0092 al Folio 0093	105.00	1

### 6. CALIFICACIÓN DE OFERTAS

Acto seguido, el Comité de Selección procede a calificar a los postores que obtuvieron el primer y segundo lugar según el orden de prelación, verificando que cumplan con los requisitos de calificación; todo esto en cumplimiento del numeral 75.1. Del artículo 75 del RLCE que menciona que: "Luego de culminada la evaluación el comité de selección califica a los postores que obtuvieron el primer y segundo lugar, según el orden de prelación, verificando que cumplan con los requisitos de calificación especificadas en las bases. La oferta del postor que no cumpla con los requisitos de calificación es descalificada." Y el Artículo 75.2 del RLCE: "Si alguno de los dos (2) postores no cumple con los requisitos de calificación, el comité de selección verifica los requisitos de calificación de los postores admitidos, según el orden de prelación obtenido en la evaluación, hasta identificar dos (2) postores que cumplan con los requisitos de calificación; salvo que, de la revisión de las ofertas, solo se pueda identificar una (1) que cumpla con tales requisitos."

El comité de selección realiza el siguiente cuadro de calificación, y de cuya revisión ha sido efectuada bajo el principio de Presunción de Veracidad de acuerdo a la Ley del Procedimiento Administrativo General.



Jr. Diego de Almagro N° 344 – Trujillo – Trujillo – La Libertad  
☎ (044) 233250

email: comitedeseleccion@unitru.edu.pe

**"AÑO DEL BICENTENARIO, DE LA CONSOLIDACIÓN DE NUESTRA INDEPENDENCIA, Y DE LA CONMEMORACIÓN DE LAS HEROICAS BATALLAS DE JUNÍN Y AYACUCHO"**

**"Dos siglos de sabiduría, un legado para el futuro"**

CUADRO DE CALIFICACION			
LICITACIÓN PÚBLICA N° 003-2023-UNT/CS PRIMERA CONVOCATORIA			
ADQUISICIÓN DE UNIFORMES PARA EL PERSONAL ADMINISTRATIVO (D.L. 276 Y D.L. 1057 - CAS) DE LA UNIVERSIDAD NACIONAL DE TRUJILLO			
ITEM I - UNIFORME DE CABALLERO			
ORDEN DE PRELACIÓN	POSTORES	B. EXPERIENCIA DEL POSTOR EN LA ESPECIALIDAD	RESULTADO DE LA CALIFICACION
		<p><b>Requisitos:</b></p> <p>El postor debe acreditar un monto facturado acumulado equivalente a S/ 1'169,203.00 (UN MILLÓN CIENTO SESENTA Y NUEVE MIL DOSCIENTOS TRES CON 00/100 SOLES), por la venta de bienes iguales o similares al objeto de la convocatoria, durante los ocho (8) años anteriores a la fecha de la presentación de ofertas que se computarán desde la fecha de la conformidad o emisión del comprobante de pago, según corresponda.</p> <p>En el caso de postores que declaren en el Anexo N° 1 tener la condición de micro y pequeña empresa, se acredita una experiencia de S/ 96,041.70 (NOVENTA Y SEIS MIL CUARENTA Y UNO CON 70/100 SOLES), por la venta de bienes iguales o similares al objeto de la convocatoria, durante los ocho (8) años anteriores a la fecha de la presentación de ofertas que se computarán desde la fecha de la conformidad o emisión del comprobante de pago, según corresponda. En el caso de consorcios, todos los integrantes deben contar con la condición de micro y pequeña empresa.</p> <p>• Se consideran bienes similares a los siguientes: <b>VENTAS Y/O ADQUISICIÓN DE UNIFORMES INSTITUCIONALES (CABALLEROS) PARA INSTITUCIONES PÚBLICAS Y/O PRIVADAS</b></p>	
1	20546876722 - CORPORACION CRIMOC SOCIEDAD ANONIMA CERRADA - CORPORACION CRIMOC S.A.C.	Según anexo N° 08, el postor consigna una experiencia de S/ 2'965,823.00 (Dos millones novecientos sesenta y cinco mil ochocientos veintitrés con 00/100 Soles)	<b>CALIFICA</b>
2	20135463559 - BENATELL SRL	Según anexo N° 08, el postor consigna una experiencia de S/ 3'097,492.37 (Tres millones noventa y siete mil cuatrocientos noventa y dos con 37/100 Soles)	<b>CALIFICA</b>

Y en virtud a la calificación realizada, el siguiente postor que obtuvo el PRIMER lugar en orden de prelación, cumple los requisitos de calificación establecidos en las bases:

- o **CORPORACIÓN CRIMOC SOCIEDAD ANONIMA CERRADA - CORPORACIÓN CRIMOC SAC**, identificado con RUC N° 20546876722.

Jr. Diego de Almagro N° 344 – Trujillo – Trujillo – La Libertad  
☎ (044) 233250

email: comitedeseleccion@unitru.edu.pe

**"AÑO DEL BICENTENARIO, DE LA CONSOLIDACIÓN DE NUESTRA INDEPENDENCIA, Y DE LA CONMEMORACIÓN DE LAS HEROICAS BATALLAS DE JUNÍN Y AYACUCHO"**

**"Dos siglos de sabiduría, un legado para el futuro"**

### ITEM II

### UNIFORME DE DAMAS

#### 7. PRESENTACIÓN DE OFERTAS

En el día y horario señalado en el cronograma, los siguientes postores presentaron en el PORTAL SEACE sus ofertas:

NRO.	RUC/CÓDIGO	NOMBRE O RAZÓN SOCIAL	FECHA DE PRESENTACIÓN	HORA DE PRESENTACIÓN	ESTADO DE LA PROPUESTA	ESTADO	FORMA DE PRESENTACIÓN
1	20135463559	BENATELL SRL	29/01/2024	22:29:10	Enviado	Valido	Electrónica
2	20523061837	CONSORCIO ORVECA	30/01/2024	18:37:46	Enviado	Valido	Electrónica
3	20546876722	CORPORACION CRIMOC SOCIEDAD ANONIMA CERRADA - CORPORACION CRIMOC S.A.C.	30/01/2024	19:26:05	Enviado	Valido	Electrónica

#### 8. ADMISIÓN DE OFERTAS

Acto seguido, el comité de selección procede a la descarga de las ofertas de los postores desde el PORTAL SEACE, realizándose la verificación de los documentos de presentación obligatoria para la admisibilidad, según lo establecido en el numeral **1.8 PRESENTACIÓN Y APERTURA DE OFERTAS** de las bases integradas, que menciona que: "En la apertura electrónica de la oferta, el comité de selección, verifica la presentación de lo exigido en la sección específica de las bases, de conformidad con el numeral 73.2 del artículo 73 del Reglamento y determina si las ofertas responden a las características y/o requisitos funcionales y condiciones de las Especificaciones Técnicas, detalladas en la sección específica de las bases. De no cumplir con lo requerido, la oferta se considera no admitida."

##### 8.1. SOLICITUD DE SUBSANACIÓN DE OFERTA Y SUSPENSIÓN DE ETAPA

Luego de realizar la **APERTURA DE SOBRES** de las ofertas, los miembros del comité se encuentran en la ETAPA DE ADMISIÓN de las mismas, para lo cual se verifica que cada una de las ofertas deben cumplir con los documentos de presentación obligatoria para la admisión de la oferta, estipuladas en las bases integradas del presente procedimiento, dando como resultado que UNA (1) de las mismas no presentan documentos obligatorios para determinar su admisión, por lo cual el Comité de Selección, solicita a los postores levanten las observaciones que se detalla a continuación:

NRO.	RUC	NOMBRE O RAZÓN SOCIAL DEL POSTOR	OBSERVACION	PLAZO DE SUBSANACIÓN
1	20546876722	CORPORACION CRIMOC SOCIEDAD ANONIMA CERRADA - CORPORACION CRIMOC S.A.C.	Que, según el Folio 0010, correspondiente al Anexo N° 6, el postor presenta su oferta por S/ 294,860.00 (Dochientos noventa y cuatro mil ochocientos sesenta con 00/100 Soles), la cual se encuentra sustancialmente por debajo del valor estimado y en aplicación del numeral 68.1 del artículo 68 del Reglamento de la Ley de Contrataciones del Estado, que establece:  "68.1. En el caso de la contratación de bienes, servicios en general y consultorias en general, el comité de selección o el órgano encargado de las contrataciones, solicita al postor la descripción a detalle de todos los elementos constitutivos de su oferta cuando, entre otros, i) la oferta se encuentra sustancialmente por debajo del valor estimado; o ii) no se incorpore alguna de las prestaciones requeridas o estas no se encuentren suficientemente presupuestadas"  En ese sentido, se le solicitará a través de la plataforma SEACE la solicitud de la subsanación de la oferta.	02 días hábiles

Que, como consecuencia del párrafo anterior, al otorgar **DOS (2) DIAS HÁBILES** para que el postor subsane su oferta, se **SUSPENDE** la **ETAPA DE ADMISION, EVALUACION, CALIFICACION DE OFERTAS**, y la cual será reprogramada al siguiente



Jr. Diego de Almagro N° 344 – Trujillo – Trujillo – La Libertad  
☎ (044) 233250

email: comitedeseleccion@unitru.edu.pe

**"AÑO DEL BICENTENARIO, DE LA CONSOLIDACIÓN DE NUESTRA INDEPENDENCIA, Y DE LA CONMEMORACIÓN DE LAS HEROICAS BATALLAS DE JUNÍN Y AYACUCHO"**

**"Dos siglos de sabiduría, un legado para el futuro"**

día hábil del plazo otorgado a los postores.

**8.2. REINICIO DE LA ETAPA DE ADMISIÓN POR MOTIVOS DE SUBSANACIÓN DE OFERTAS**

El comité de selección según cronograma, realiza la verificación de la presentación de la subsanación solicitada en el PORTAL SEACE, para su posterior revisión y reinicio de la etapa correspondiente, cuya revisión ha efectuado bajo el principio de Presunción de Veracidad de acuerdo a la Ley del Procedimiento Administrativo General, obteniendo los siguientes resultados:

CUADRO DE ADMISIBILIDAD									
LICITACIÓN PÚBLICA N° 003-2023-UNT/CS PRIMERA CONVOCATORIA									
ADQUISICIÓN DE UNIFORMES PARA EL PERSONAL ADMINISTRATIVO (D.L 276 Y D.L 1057 - CAS) DE LA UNIVERSIDAD NACIONAL DE TRUJILLO									
ITEM II - UNIFORME DE DAMAS									
POSTORES	DOCUMENTACIÓN PARA LA ADMISIÓN DE LA OFERTA								RESULTADO DE LA ADMISIÓN
	a) Declaración jurada de datos del postor. (Anexo N° 1)	b) Documento que acredite la representación de quien suscribe la oferta.	c) Declaración jurada de acuerdo con el literal b) del artículo 52 del Reglamento. (Anexo N° 2)	d) Declaración jurada de cumplimiento de los Términos de Referencia contenidos en el numeral 3.1 del Capítulo III de la presente sección. (Anexo N° 3)	e) El postor deberá realizar la PRESENTACIÓN DE MUESTRAS	f) Declaración jurada de plazo de entrega. (Anexo N° 4)	g) Promesa de consorcio con firmas legalizadas, de ser el caso, en la que se consigne los integrantes, el representante común, el domicilio común y las obligaciones a las que se compromete cada uno de los integrantes del consorcio, así como el porcentaje equivalente a dichas obligaciones. (Anexo N° 5)	h) El precio de la oferta en SOLES. Adjuntar obligatoriamente el Anexo N° 6.	
1	Conforme Folio 0001	Conforme Folio 0002 al Folio 0003	Conforme Folio 0004	Conforme Folio 0005  De acuerdo al INFORME N° 00392-2024-TXP-UNT, emitido y rubricado por la empresa consultora establece que <b>SI CUMPLE</b> con las especificaciones técnicas establecidas en las bases integradas definitivas.	SI PRESENTA	Conforme Folio 0006  Plazo de entrega del Bien: SESENTA Y CINCO (65) DÍAS CALENDARIO	No corresponde	Conforme Folio 0007  Según el anexo N° 06, el precio ofertado es de S/ 412,620.00 (Cuatrocientos doce mil seiscientos veinte con 00/100 Soles)	ADMITIDO
2	Conforme Folio 0002	Conforme Folio 0003 al Folio 0008	Conforme Folio 0009 al Folio 0010	Folio 0011  De acuerdo al INFORME N° 00392-2024-TXP-UNT, emitido y rubricado por la empresa consultora establece que <b>NO CUMPLE</b> con las especificaciones técnicas establecidas en las bases integradas definitivas.	SI PRESENTA	Conforme Folio 0021  Plazo de entrega del Bien: SESENTA Y CINCO (65) DÍAS CALENDARIO.	Conforme Folio 0022 al Folio 0023  GRUPO TEXTIL ORVECA SAC: 50%  CREACIONES CARISA SAC: 50%	NO PRESENTA En la oferta integral no adjunta el ANEXO N° 06, de acuerdo a al punto 2.2.1. Documentación de presentación obligatoria, establecido en la Sección Específica, Capítulo II - Del Procedimiento de selección, 2.2. Contenido de las ofertas de las Bases Integradas Definitivas.	RECHAZADO



Jr. Diego de Almagro N° 344 – Trujillo – Trujillo – La Libertad  
☎ (044) 233250

email: comitedeseleccion@unitru.edu.pe

**"AÑO DEL BICENTENARIO, DE LA CONSOLIDACIÓN DE NUESTRA INDEPENDENCIA, Y DE LA CONMEMORACIÓN DE LAS HEROICAS BATALLAS DE JUNÍN Y AYACUCHO"**

**"Dos siglos de sabiduría, un legado para el futuro"**

CUADRO DE ADMISIBILIDAD									
LICITACIÓN PÚBLICA N° 003-2023-UNT/CS PRIMERA CONVOCATORIA									
ADQUISICIÓN DE UNIFORMES PARA EL PERSONAL ADMINISTRATIVO (D.L. 276 Y D.L. 1057 - CAS) DE LA UNIVERSIDAD NACIONAL DE TRUJILLO									
ITEM II - UNIFORME DE DAMAS									
N°	POSTORES	DOCUMENTACIÓN PARA LA ADMISIÓN DE LA OFERTA							RESULTADO DE LA ADMISIÓN
		a) Declaración jurada de datos del postor. (Anexo N° 1)	b) Documento que acredite la representación de quien suscribe la oferta.	c) Declaración jurada de acuerdo con el literal b) del artículo 52 del Reglamento. (Anexo N° 2)	d) Declaración jurada de cumplimiento de los Términos de Referencia contenidos en el numeral 3.1 del Capítulo III de la presente sección. (Anexo N° 3)	e) El postor deberá realizar la PRESENTACIÓN DE MUESTRAS	f) Declaración jurada de plazo de entrega. (Anexo N° 4)	g) Promesa de consorcio con firmas legalizadas, de ser el caso, en la que se consigne los integrantes, el representante común, el domicilio común y las obligaciones a las que se compromete cada uno de los integrantes del consorcio, así como el porcentaje equivalente a dichas obligaciones. (Anexo N° 5)	h) El precio de la oferta en SOLES. Adjuntar obligatoriamente el Anexo N° 6.
	00546876722 - CORPORACION CRIMOC SOCIEDAD ANONIMA CERRADA - CORPORACION CRIMOC S.A.C.	Conforme Folio 0003	Conforme Folio 0004 al Folio 0006	Conforme Folio 0007	Conforme Folio 0008 De acuerdo al INFORME N° 00392-2024-TXP-UNT, emitido y rubricado por la empresa consultora establece que <u>SI CUMPLE</u> con las especificaciones técnicas establecidas en las bases integradas definitivas.	SI PRESENTA	Conforme Folio 0009 Plazo de entrega del Bien: SESENTA Y CINCO (65) DIAS CALENDARIO.	No corresponde	Conforme Folio 0010 Según el anexo N° 06, el precio ofertado es de S/ 294,860.00 (Doscientos noventa y cuatro mil ochocientos sesenta con 00/100 Soles)

Se hace mención, que adicional a la presentación del Anexo N° 3, la evaluación del cumplimiento de las Especificaciones técnicas se realizará mediante la **Metodología de verificación de EE.TT. a la muestra presentada** de acuerdo a las Bases Integradas Definitivas, la cual estará a cargo de la empresa CONSULTORIA INDUSTRIAL TXP SAC, cuyo informe de evaluación forma parte de la presente acta como anexo. Asimismo, se indica que fueron CUATRO (04) participantes que presentaron sus muestras, de los cuales solo TRES (03) presentaron la oferta técnica-económica a través del PORTAL SEACE, determinando la existencia de pluralidad de postores, se continuo con las etapas del procedimiento de selección.

### 9. EVALUACIÓN DE OFERTAS

Según el cronograma establecido en el PORTAL SEACE, los miembros titulares del Comité de selección proceden a evaluar las ofertas admitidas, obteniéndose los resultados conforme el artículo 50 numeral 50.1 inciso c) del Reglamento de la Ley de Contrataciones del Estado<sup>2</sup>, para obtener la oferta con el mejor puntaje y el orden de prelación.

A continuación, la evaluación de las ofertas se realiza conforme a lo establecido en el numeral 74.1 y el literal a) del numeral 74.2 del artículo 74 del Reglamento y de lo establecido en el capítulo IV "Factores de Evaluación", de las presentes bases, se determinó el cuadro de evaluación de las ofertas, con el objetivo de determinar el

<sup>2</sup> Artículo 50. Procedimiento de evaluación

50.1. Los documentos del procedimiento contemplan lo siguiente:

c) En las contrataciones de bienes, servicios en general y obras, la evaluación se realiza sobre la base de cien (100) puntos. En la evaluación se observa la ponderación que establecen los documentos del procedimiento estándar aprobados por el OSCE



Jr. Diego de Almagro N° 344 – Trujillo – Trujillo – La Libertad  
☎ (044) 233250

email: comitedeseleccion@unitru.edu.pe

**"AÑO DEL BICENTENARIO, DE LA CONSOLIDACIÓN DE NUESTRA INDEPENDENCIA, Y DE LA CONMEMORACIÓN DE LAS HEROICAS BATALLAS DE JUNÍN Y AYACUCHO"**

**"Dos siglos de sabiduría, un legado para el futuro"**

mejor puntaje y el orden de prelación:

CUADRO DE EVALUACIÓN							
LICITACIÓN PÚBLICA N° 003-2023-UNT/CS PRIMERA CONVOCATORIA							
ADQUISICIÓN DE UNIFORMES PARA EL PERSONAL ADMINISTRATIVO (D.L 276 Y D.L 1057 - CAS) DE LA UNIVERSIDAD NACIONAL DE TRUJILLO							
ÍTEM II - UNIFORME DE DAMAS							
N°	POSTORES	REQUISITOS DE EVALUACIÓN		PUNTAJE TOTAL	BONIFICACIÓN POR TENER LA CONDICIÓN DE MICRO Y PEQUEÑA EMPRESA 5% (Anexo 10)	PUNTAJE TOTAL + BONIFICACIÓN	ORDEN DE PRELACIÓN
		A. PRECIO					
		Evaluación: Se evaluará considerando el precio ofertado por el postor.  La evaluación consistirá en otorgar el máximo puntaje a la oferta de precio más bajo y otorgar a las demás ofertas puntajes inversamente proporcionales a sus respectivos precios, según la siguiente fórmula:  $P_i = \frac{O_m \times PMP}{O_i}$  I= Oferta Pi= Puntaje de la oferta a evaluar Oi=Precio i Om= Precio de la oferta más baja PMP=Puntaje máximo del precio	PUNTAJE MÁXIMO 100 PUNTOS				
	20135463559 - BENATELL SRL	S/ 412,620.00 (Cuatrocientos doce mil seiscientos veinte con 00/100 Soles)	71.46	71.46	3.57 Folio 0023	75.03	2
	20546876722 - CORPORACION CRIMOC SOCIEDAD ANONIMA CERRADA - CORPORACION CRIMOC S.A.C.	S/ 294,860.00 (Doscientos noventa y cuatro mil ochocientos sesenta con 00/100 Soles)	100.00	100.00	5.00 Folio 0112 al Folio 0113	105.00	1

#### 10. CALIFICACIÓN DE OFERTAS

Acto seguido, el Comité de Selección procede a calificar a los postores que obtuvieron el primer y segundo lugar según el orden de prelación, verificando que cumplan con los requisitos de calificación; todo esto en cumplimiento del numeral 75.1. Del artículo 75 del RLCE que menciona que: "Luego de culminada la evaluación el comité de selección califica a los postores que obtuvieron el primer y segundo lugar, según el orden de prelación, verificando que cumplan con los requisitos de calificación especificadas en las bases. La oferta del postor que no cumpla con los requisitos de calificación es descalificada." Y el Artículo 75.2 del RLCE: "Si alguno de los dos (2) postores no cumple con los requisitos de calificación, el comité de selección verifica los requisitos de calificación de los postores admitidos, según el orden de prelación obtenido en la evaluación, hasta identificar dos (2) postores que cumplan con los requisitos de calificación; salvo que, de la revisión de las ofertas, solo se pueda identificar una (1) que cumpla con tales requisitos."

El comité de selección realiza el siguiente cuadro de calificación, y de cuya revisión ha sido efectuada bajo el principio de Presunción de Veracidad de acuerdo a la Ley del Procedimiento Administrativo General.



Jr. Diego de Almagro N° 344 – Trujillo – Trujillo – La Libertad  
☎ (044) 233250

email: comitedeseleccion@unitru.edu.pe

**"AÑO DEL BICENTENARIO, DE LA CONSOLIDACIÓN DE NUESTRA INDEPENDENCIA, Y DE LA CONMEMORACIÓN DE LAS HEROICAS BATALLAS DE JUNÍN Y AYACUCHO"**

**"Dos siglos de sabiduría, un legado para el futuro"**

CUADRO DE CALIFICACION			
LICITACIÓN PÚBLICA N° 003-2023-UNT/CS PRIMERA CONVOCATORIA			
ADQUISICIÓN DE UNIFORMES PARA EL PERSONAL ADMINISTRATIVO (D.L 276 Y D.L 1057 - CAS) DE LA UNIVERSIDAD NACIONAL DE TRUJILLO			
ITEM II - UNIFORME DE DAMAS			
ORDEN DE PRELACIÓN	POSTORES	C. EXPERIENCIA DEL POSTOR EN LA ESPECIALIDAD	RESULTADO DE LA CALIFICACION
		<b>Requisitos:</b> El postor debe acreditar un monto facturado acumulado equivalente a S/ 1'122,706.67 (UN MILLÓN CIENTO VEINTIDOS MIL SETECIENTOS SEIS CON 67/100 SOLES), por la venta de bienes iguales o similares al objeto de la convocatoria, durante los ocho (8) años anteriores a la fecha de la presentación de ofertas que se computarán desde la fecha de la conformidad o emisión del comprobante de pago, según corresponda.  En el caso de postores que declaren en el Anexo N° 1 tener la condición de micro y pequeña empresa, se acredita una experiencia de S/ 92,222.33 (NOVENTA Y DOS MIL DOSCIENTOS VEINTIDOS CON 33/100 SOLES), por la venta de bienes iguales o similares al objeto de la convocatoria, durante los ocho (8) años anteriores a la fecha de la presentación de ofertas que se computarán desde la fecha de la conformidad o emisión del comprobante de pago, según corresponda. En el caso de consorcios, todos los integrantes deben contar con la condición de micro y pequeña empresa.  • Se consideran bienes similares a los siguientes: VENTAS Y/O ADQUISICIÓN DE UNIFORMES INSTITUCIONALES (DAMAS) PARA INSTITUCIONES PÚBLICAS Y/O PRIVADAS	
1	20546876722 - CORPORACION CRIMOC SOCIEDAD ANONIMA CERRADA - CORPORACION CRIMOC S.A.C.	Según anexo N° 08, el postor consigna una experiencia de S/ 2'105,523.00 (Dos millones ciento cinco mil quinientos veintitres con 00/100 Soles)	<b>CALIFICA</b>
2	20135463559 - BENATELL SRL	Según anexo N° 08, el postor consigna una experiencia de S/ 1'199,889.40 (Un millón ciento noventa y nueve mil ochocientos ochenta y nueve con 40/100 Soles)	<b>CALIFICA</b>

Y en virtud a la calificación realizada, el siguiente postor que obtuvo el PRIMER lugar en orden de prelación, cumple los requisitos de calificación establecidos en las bases:

- o **CORPORACIÓN CRIMOC SOCIEDAD ANONIMA CERRADA - CORPORACIÓN CRIMOC SAC**, identificado con RUC N° 20546876722.

Siendo las 14:45 hrs del día DOCE de FEBRERO del año 2024, se da por finalizada la etapa, agradeciendo el presidente a los miembros titulares del comité por su asistencia, suscribiendo la presente acta, en señal de conformidad.

Se procede a publicar este resultado en el PORTAL SEACE de acuerdo al cronograma del procedimiento de selección.



Dr. LUIS ALBERTO ARTEAGA TEMOCHE  
Presidente Titular  
Comité de Selección LP N° 003-2023-UNT/CS-1



Ing. DINA ELIZABETH BENAVIDES GIL  
Primer Miembro Titular  
Comité de Selección LP N° 003-2023-UNT/CS-1



CPC. JUAN JOSÉ ATOCHE CHERO  
Segundo Miembro Titular  
Comité de Selección LP N° 003-2023-UNT/CS-1



Jr. Diego de Almagro N° 344 – Trujillo – Trujillo – La Libertad  
☎ (044) 233250

email: [comitedeseleccion@unitru.edu.pe](mailto:comitedeseleccion@unitru.edu.pe)

**"AÑO DEL BICENTENARIO, DE LA CONSOLIDACIÓN DE NUESTRA INDEPENDENCIA, Y DE LA CONMEMORACIÓN  
DE LAS HEROICAS BATALLAS DE JUNÍN Y AYACUCHO"**

***"Dos siglos de sabiduría, un legado para el futuro"***

# ANEXO





---

## INFORME N°00392-2024TXP-UNT (EVALUACION DE MUESTRAS)

1 mensaje

---

**CONSULTORIA INDUSTRIAL TXP SAC** <cindustrialtxp@gmail.com>

31 de enero de 2024, 17:40

Para: Comité De Selección <comitedeseleccion@unitru.edu.pe>, Dirección de Bienestar Universitario UNT  
<dbu@unitru.edu.pe>

Buen día

Adjuntamos informe de evaluación de muestras realizada por el personal asignado al proceso de selección.

Sin otro particular, quedamos atentos a sus comentarios y agradecidos por la confianza depositada en nuestra empresa.

Saludos,

---

Andrea Guzmán

Dpto. Administración

Cel: 929 652 452 / 992245344

Cll. Leonardo Da Vinci N°249 - San Borja - Lima - Lima - Perú

[www.consultoriatxp.com](http://www.consultoriatxp.com)



**INFORME N° 0392-2024TXP-UNT.pdf**

3649K



Trujillo, 31 de enero del 2024

INFORME N°00392-2024TXP-UNT

SEÑORES : UNIVERSIDAD NACIONAL DE TRUJILLO

Atención : Dr. Luis Alberto Arteaga Temoche.  
PRESIDENTE DEL COMITÉ DE SELECCIÓN

Asunto : Informe técnico de resultados de la evaluación de muestras presentadas al proceso de selección, según especificaciones técnicas de las bases integradas.

Referencia : LP 03-2023/UNT-CS "Adquisición de uniformes para el personal administrativo DL 276 y DL 1057-CAS) de la Universidad nacional de Trujillo"

ORDEN DE SERVICIO N°4482

Estimados señores

De nuestra consideración:

Mediante la presente hago llegar mis saludos y a la vez hacerle entrega del:

- Informe Técnico de resultados de evaluación de muestras presentadas por los postores al proceso de la referencia.

El servicio fue realizado por nuestro personal calificado, el mismo que avala el presente informe de resultados.

Sin más que comunicarles quedamos de Uds. Agradecidos por su confianza y a la espera de atenderlos ante cualquier inquietud.

Atentamente.



Consultoria Industrial  
Sandra L. Rodríguez Olivarez  
Gerente General



JORGE LUIS  
QUICANO ZEGARRA  
INGENIERO INDUSTRIAL  
Reg. CIP. N° 127301



## I. PROCEDIMIENTO:

- Revisar la confección de las prendas, si están de acuerdo a las especificaciones técnicas exigidas en las bases.
- Verificar medidas, acabados, detalles de simetría y armonía de sus partes, costuras, ensanches y formas, siendo necesario para ello desarmar parcialmente la prenda o según la necesidad y especialidad.
- De existir contradicción entre el mismo texto y/o gráfico y de no existir consulta y/o la respuesta a la consulta sea ambigua y/o poco clara, no será motivo de observancia.
- Tomar nota de las observaciones y/o diferencias encontradas en la revisión de las prendas.
- La evaluación será realizada según Bases Integradas (evaluación de muestras).

## II. DESARROLLO DE SERVICIO:

El servicio se ha realizado en las instalaciones de la Universidad Nacional de Trujillo, bajo la supervisión del comité de selección y personal responsable del proceso de la referencia.

LUGAR	:	UNIVERSIDAD NACIONAL DE TRUJILLO
FECHA	:	31 - 01 - 2024
HORA	:	9:00 AM
DIRECCION	:	COMEDOR UNIVERSITARIO UNT



JORGE LUIS  
QUICAÑO ZEGARRA  
INGENIERO INDUSTRIAL  
Reg. CIP. N° 127301

## RESUMEN RESULTADOS

ITEM	DESCRIPCION	POSTORES				
		PROVEEDORES GENERALES DEL NORTE SAC	BENATELL SRL	CORPORACION CRIMOC SAC	INVERS SERVIS LOS DEL M&J EIRL	CONSORCIO ORVECA
1	UNIFORME DE CABALLERO	NO CUMPLE CON EE.TT DE BASES INTEGRADAS	CUMPLE CON EE.TT DE BASES INTEGRADAS	CUMPLE CON EE.TT DE BASES INTEGRADAS	NO CUMPLE CON EE.TT DE BASES INTEGRADAS	NO CUMPLE CON EE.TT DE BASES INTEGRADAS

ITEM	DESCRIPCION	POSTORES			
		PROVEEDORES GENERALES DEL NORTE SAC	BENATELL SRL	CORPORACION CRIMOC SAC	CONSORCIO ORVECA
2	UNIFORME DE DAMA	NO CUMPLE CON EE.TT DE BASES INTEGRADAS	CUMPLE CON EE.TT DE BASES INTEGRADAS	CUMPLE CON EE.TT DE BASES INTEGRADAS	NO CUMPLE CON EE.TT DE BASES INTEGRADAS



JORGE LUIS  
QUICANO ZEGARRA  
INGENIERO INDUSTRIAL  
Reg. CIP. N° 127301



## ITEM N°01

### UNIFORMES DE CABALLEROS

POSTOR:

PROVEEDORES GENERALES DEL NORTE SAC

ITEM 01		UNIFORME DE CABALLERO	
POSTOR	PROVEEDORES GENERALES DEL NORTE SAC		
REFERENCIA:	ADQUISICIÓN DE UNIFORMES PARA EL PERSONAL ADMINISTRATIVO (D.L 276 y D.L 1057 – CAS) DE LA UNIVERSIDAD NACIONAL DE TRUJILLO		
PROCESO	LICITACIÓN PÚBLICA N° 003-2023-UNT/CS PRIMERA CONVOCATORIA		
PRENDA	CASACA		
EE.TT BASES INTEGRADAS	OBSERVACIONES	RESULTADO	
MODELO	Cumple según EE.TT	CUMPLE	
COLOR	Cumple según EE.TT	CUMPLE	
CUELLO	Cumple según EE.TT	CUMPLE	
PRESILLA COLGADOR	Cumple según EE.TT	CUMPLE	
DELANT. IZQ - DER.	Cumple según EE.TT	CUMPLE	
INTERIOR IZQ. - DER	Cumple según EE.TT	CUMPLE	
BOLSILLO DELANTERO	Cumple según EE.TT	CUMPLE	
ESPALDA	Cumple según EE.TT	CUMPLE	
INTERIOR ESPALDA	Cumple según EE.TT	CUMPLE	
BASTA	Cumple según EE.TT	CUMPLE	
MANGAS	Cumple según EE.TT	CUMPLE	
ENSANCHES	Cumple según EE.TT	CUMPLE	
SISA (TELA Y FORRO)	Cumple según EE.TT	CUMPLE	
HILO	Cumple según EE.TT	CUMPLE	
PRESENTACION	DEFECTO CRÍTICO: Tela principal de casaca no presenta sarga.	NO CUMPLE	
ETIQUETAS	Cumple según EE.TT	CUMPLE	
INCLUYE	Cumple según EE.TT	CUMPLE	









ITEM 01		UNIFORME DE CABALLERO
POSTOR	PROVEEDORES GENERALES DEL NORTE SAC	
REFERENCIA:	ADQUISICIÓN DE UNIFORMES PARA EL PERSONAL ADMINISTRATIVO (D.L 276 y D.L 1057 – CAS) DE LA UNIVERSIDAD NACIONAL DE TRUJILLO	
PROCESO	LICITACIÓN PÚBLICA N° 003-2023-UNT/CS PRIMERA CONVOCATORIA	
PRENDA	PANTALÓN	
EE.TT BASES INTEGRADAS	OBSERVACIONES	RESULTADO
MODELO	Cumple según EE.TT	CUMPLE
COSTURA	Cumple según EE.TT	CUMPLE
PRETINA	Cumple según EE.TT	CUMPLE
GARETA	Cumple según EE.TT	CUMPLE
GARETON	Cumple según EE.TT	CUMPLE
ESPALDA	Cumple según EE.TT	CUMPLE
BOLSILLOS DELANTEROS	Cumple según EE.TT	CUMPLE
BOLSILLOS POSTERIORES	DEFECTO: Presenta mancha de tiza en bolsillos.	NO CUMPLE
GAVILÁN	Cumple según EE.TT	CUMPLE
BOLSILLO SECRETO	Cumple según EE.TT	CUMPLE
CIERRE	Cumple según EE.TT	CUMPLE
OJALES / BOTONES	DEFECTO: Mala ubicación del botón en pretina	NO CUMPLE
BASTA	Cumple según EE.TT	CUMPLE
ENSANCHES	Cumple según EE.TT	CUMPLE
ENTRETELA	Cumple según EE.TT	CUMPLE
ACABADO	Cumple según EE.TT	CUMPLE
ETIQUETAS	Cumple según EE.TT	CUMPLE
PRESENTACION	Cumple según EE.TT	CUMPLE

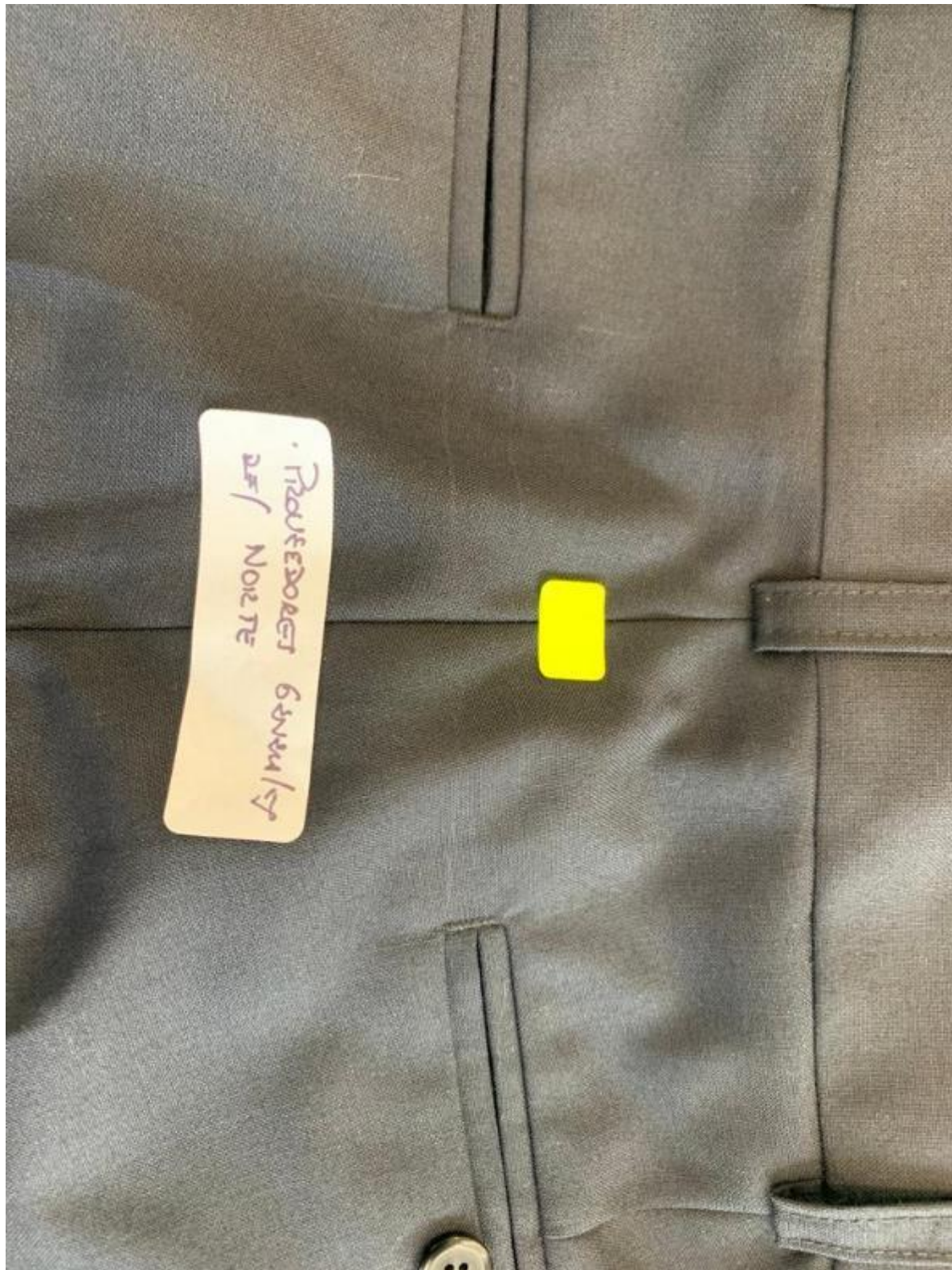





ITEM 01 UNIFORME DE CABALLERO		
POSTOR	PROVEEDORES GENERALES DEL NORTE SAC	
REFERENCIA:	ADQUISICIÓN DE UNIFORMES PARA EL PERSONAL ADMINISTRATIVO (D.L 276 y D.L 1057 – CAS) DE LA UNIVERSIDAD NACIONAL DE TRUJILLO	
PROCESO	LICITACIÓN PÚBLICA N° 003-2023-UNT/CS PRIMERA CONVOCATORIA	
PRENDA	CAMISA	
EE.TT BASES INTEGRADAS	OBSERVACIONES	RESULTADO
MODELO	Cumple según EE.TT	CUMPLE
CONFECCION	Cumple según EE.TT	CUMPLE
CUELLO	Cumple según EE.TT	CUMPLE
PIE DE CUELLO	Cumple según EE.TT	CUMPLE
DELANTERO IZQUIERDO	Cumple según EE.TT	CUMPLE
CUELLO TERMINADO	Cumple según EE.TT	CUMPLE
DELANTERO DERECHO	Cumple según EE.TT	CUMPLE
BOLSILLO EN V	Cumple según EE.TT	CUMPLE
ESPALDA	Cumple según EE.TT	CUMPLE
CANESÚ	Cumple según EE.TT	CUMPLE
MANGA LARGA	Cumple según EE.TT	CUMPLE
PUÑO REDONDO	DEFECTO: Alto de puño de 6.6 cm (Pide alto de 7 cm).	NO CUMPLE
BOTONES	Cumple según EE.TT	CUMPLE
CUERPO	Cumple según EE.TT	CUMPLE
FALDON	Cumple según EE.TT	CUMPLE
PRESENTACION	DEFECTO CRÍTICO: Camisa no presenta caja.	NO CUMPLE











## ITEM N°01

### UNIFORMES DE CABALLEROS

POSTOR:

BENATELL SRL



ITEM 01		UNIFORME DE CABALLERO	
POSTOR	BENATELL SRL		
REFERENCIA:	ADQUISICIÓN DE UNIFORMES PARA EL PERSONAL ADMINISTRATIVO (D.L 276 y D.L 1057 – CAS) DE LA UNIVERSIDAD NACIONAL DE TRUJILLO		
PROCESO	LICITACIÓN PÚBLICA N° 003-2023-UNT/CS PRIMERA CONVOCATORIA		
PRENDA	CASACA		
EE.TT BASES INTEGRADAS	OBSERVACIONES	RESULTADO	
MODELO	Cumple según EE.TT	CUMPLE	
COLOR	Cumple según EE.TT	CUMPLE	
CUELLO	Cumple según EE.TT	CUMPLE	
PRESILLA COLGADOR	Cumple según EE.TT	CUMPLE	
DELANT. IZQ - DER.	Cumple según EE.TT	CUMPLE	
INTERIOR IZQ. - DER	Cumple según EE.TT	CUMPLE	
BOLSILLO DELANTERO	Cumple según EE.TT	CUMPLE	
ESPALDA	Cumple según EE.TT	CUMPLE	
INTERIOR ESPALDA	Cumple según EE.TT	CUMPLE	
BASTA	Cumple según EE.TT	CUMPLE	
MANGAS	Cumple según EE.TT	CUMPLE	
ENSANCHES	Cumple según EE.TT	CUMPLE	
SISA (TELA Y FORRO)	Cumple según EE.TT	CUMPLE	
HILO	Cumple según EE.TT	CUMPLE	
PRESENTACION	Cumple según EE.TT	CUMPLE	
ETIQUETAS	Cumple según EE.TT	CUMPLE	
INCLUYE	Cumple según EE.TT	CUMPLE	







ITEM 01		UNIFORME DE CABALLERO	
POSTOR	BENATELL SRL		
REFERENCIA:	ADQUISICIÓN DE UNIFORMES PARA EL PERSONAL ADMINISTRATIVO (D.L 276 y D.L 1057 – CAS) DE LA UNIVERSIDAD NACIONAL DE TRUJILLO		
PROCESO	LICITACIÓN PÚBLICA N° 003-2023-UNT/CS PRIMERA CONVOCATORIA		
PRENDA	PANTALÓN		
EE.TT BASES INTEGRADAS	OBSERVACIONES	RESULTADO	
MODELO	Cumple según EE.TT	CUMPLE	
COSTURA	Cumple según EE.TT	CUMPLE	
PRETINA	Cumple según EE.TT	CUMPLE	
GARETA	Cumple según EE.TT	CUMPLE	
GARETON	Cumple según EE.TT	CUMPLE	
ESPALDA	Cumple según EE.TT	CUMPLE	
BOLSILLOS DELANTEROS	Cumple según EE.TT	CUMPLE	
BOLSILLOS POSTERIORES	Cumple según EE.TT	CUMPLE	
GAVILÁN	Cumple según EE.TT	CUMPLE	
BOLSILLO SECRETO	Cumple según EE.TT	CUMPLE	
CIERRE	Cumple según EE.TT	CUMPLE	
OJALES / BOTONES	Cumple según EE.TT	CUMPLE	
BASTA	Cumple según EE.TT	CUMPLE	
ENSANCHES	Cumple según EE.TT	CUMPLE	
ENTRETELA	Cumple según EE.TT	CUMPLE	
ACABADO	Cumple según EE.TT	CUMPLE	
ETIQUETAS	Cumple según EE.TT	CUMPLE	
PRESENTACION	Cumple según EE.TT	CUMPLE	







ITEM 01 UNIFORME DE CABALLERO		
POSTOR	BENATELL SRL	
REFERENCIA:	ADQUISICIÓN DE UNIFORMES PARA EL PERSONAL ADMINISTRATIVO (D.L 276 y D.L 1057 – CAS) DE LA UNIVERSIDAD NACIONAL DE TRUJILLO	
PROCESO	LICITACIÓN PÚBLICA N° 003-2023-UNT/CS PRIMERA CONVOCATORIA	
PRENDA	CAMISA	
EE.TT BASES INTEGRADAS	OBSERVACIONES	RESULTADO
MODELO	Cumple según EE.TT	CUMPLE
CONFECCION	Cumple según EE.TT	CUMPLE
CUELLO	Cumple según EE.TT	CUMPLE
PIE DE CUELLO	Cumple según EE.TT	CUMPLE
DELANTERO IZQUIERDO	Cumple según EE.TT	CUMPLE
CUELLO TERMINADO	Cumple según EE.TT	CUMPLE
DELANTERO DERECHO	Cumple según EE.TT	CUMPLE
BOLSILLO EN V	Cumple según EE.TT	CUMPLE
ESPALDA	Cumple según EE.TT	CUMPLE
CANESÚ	Cumple según EE.TT	CUMPLE
MANGA LARGA	Cumple según EE.TT	CUMPLE
PUÑO REDONDO	Cumple según EE.TT	CUMPLE
BOTONES	Cumple según EE.TT	CUMPLE
CUERPO	Cumple según EE.TT	CUMPLE
FALDON	Cumple según EE.TT	CUMPLE







## ITEM N°01

### UNIFORMES DE CABALLEROS

POSTOR:

CORPORACION CRIMOC SAC

ITEM 01		UNIFORME DE CABALLERO	
POSTOR	CORPORACION CRIMOC SAC		
REFERENCIA:	ADQUISICIÓN DE UNIFORMES PARA EL PERSONAL ADMINISTRATIVO (D.L 276 y D.L 1057 – CAS) DE LA UNIVERSIDAD NACIONAL DE TRUJILLO		
PROCESO	LICITACIÓN PÚBLICA N° 003-2023-UNT/CS PRIMERA CONVOCATORIA		
PRENDA	CASACA		
EE.TT BASES INTEGRADAS		OBSERVACIONES	RESULTADO
MODELO	Cumple según EE.TT	CUMPLE	
COLOR	Cumple según EE.TT	CUMPLE	
CUELLO	Cumple según EE.TT	CUMPLE	
PRESILLA COLGADOR	Cumple según EE.TT	CUMPLE	
DELANT. IZQ - DER.	Cumple según EE.TT	CUMPLE	
INTERIOR IZQ. - DER	Cumple según EE.TT	CUMPLE	
BOLSILLO DELANTERO	Cumple según EE.TT	CUMPLE	
ESPALDA	Cumple según EE.TT	CUMPLE	
INTERIOR ESPALDA	Cumple según EE.TT	CUMPLE	
BASTA	Cumple según EE.TT	CUMPLE	
MANGAS	Cumple según EE.TT	CUMPLE	
ENSANCHES	Cumple según EE.TT	CUMPLE	
SISA (TELA Y FORRO)	Cumple según EE.TT	CUMPLE	
HILO	Cumple según EE.TT	CUMPLE	
PRESENTACION	Cumple según EE.TT	CUMPLE	
ETIQUETAS	Cumple según EE.TT	CUMPLE	
INCLUYE	Cumple según EE.TT	CUMPLE	







ITEM 01		UNIFORME DE CABALLERO	
POSTOR	CORPORACION CRIMOC SAC		
REFERENCIA:	ADQUISICIÓN DE UNIFORMES PARA EL PERSONAL ADMINISTRATIVO (D.L 276 y D.L 1057 – CAS) DE LA UNIVERSIDAD NACIONAL DE TRUJILLO		
PROCESO	LICITACIÓN PÚBLICA N° 003-2023-UNT/CS PRIMERA CONVOCATORIA		
PRENDA	PANTALÓN		
EE.TT BASES INTEGRADAS	OBSERVACIONES	RESULTADO	
MODELO	Cumple según EE.TT	CUMPLE	
COSTURA	Cumple según EE.TT	CUMPLE	
PRETINA	Cumple según EE.TT	CUMPLE	
GARETA	Cumple según EE.TT	CUMPLE	
GARETON	Cumple según EE.TT	CUMPLE	
ESPALDA	Cumple según EE.TT	CUMPLE	
BOLSILLOS DELANTEROS	Cumple según EE.TT	CUMPLE	
BOLSILLOS POSTERIORES	Cumple según EE.TT	CUMPLE	
GAVILÁN	Cumple según EE.TT	CUMPLE	
BOLSILLO SECRETO	Cumple según EE.TT	CUMPLE	
CIERRE	Cumple según EE.TT	CUMPLE	
OJALES / BOTONES	Cumple según EE.TT	CUMPLE	
BASTA	Cumple según EE.TT	CUMPLE	
ENSANCHES	Cumple según EE.TT	CUMPLE	
ENTRETELA	Cumple según EE.TT	CUMPLE	
ACABADO	Cumple según EE.TT	CUMPLE	
ETIQUETAS	Cumple según EE.TT	CUMPLE	
PRESENTACION	Cumple según EE.TT	CUMPLE	



ITEM 01		UNIFORME DE CABALLERO	
POSTOR	CORPORACION CRIMOC SAC		
REFERENCIA:	ADQUISICIÓN DE UNIFORMES PARA EL PERSONAL ADMINISTRATIVO (D.L 276 y D.L 1057 – CAS) DE LA UNIVERSIDAD NACIONAL DE TRUJILLO		
PROCESO	LICITACIÓN PÚBLICA N° 003-2023-UNT/CS PRIMERA CONVOCATORIA		
PRENDA	CAMISA		
EE.TT BASES INTEGRADAS	OBSERVACIONES	RESULTADO	
MODELO	Cumple según EE.TT	CUMPLE	
CONFECCION	Cumple según EE.TT	CUMPLE	
CUELLO	Cumple según EE.TT	CUMPLE	
PIE DE CUELLO	Cumple según EE.TT	CUMPLE	
DELANTERO IZQUIERDO	Cumple según EE.TT	CUMPLE	
CUELLO TERMINADO	Cumple según EE.TT	CUMPLE	
DELANTERO DERECHO	Cumple según EE.TT	CUMPLE	
BOLSILLO EN V	Cumple según EE.TT	CUMPLE	
ESPALDA	Cumple según EE.TT	CUMPLE	
CANESÚ	Cumple según EE.TT	CUMPLE	
MANGA LARGA	Cumple según EE.TT	CUMPLE	
PUÑO REDONDO	Cumple según EE.TT	CUMPLE	
BOTONES	Cumple según EE.TT	CUMPLE	
CUERPO	Cumple según EE.TT	CUMPLE	
FALDON	Cumple según EE.TT	CUMPLE	







## ITEM N°01

### UNIFORMES DE CABALLEROS

POSTOR:

INVERS SERVIS LOS DEL M&J EIRL

ITEM 01		UNIFORME DE CABALLERO
POSTOR	INVERS SERVIS LOS DEL M&J EIRL	
REFERENCIA:	ADQUISICIÓN DE UNIFORMES PARA EL PERSONAL ADMINISTRATIVO (D.L 276 y D.L 1057 – CAS) DE LA UNIVERSIDAD NACIONAL DE TRUJILLO	
PROCESO	LICITACIÓN PÚBLICA N° 003-2023-UNT/CS PRIMERA CONVOCATORIA	
PRENDA	CASACA	
EE.TT BASES INTEGRADAS	OBSERVACIONES	RESULTADO
MODELO	Cumple según EE.TT	CUMPLE
COLOR	Cumple según EE.TT	CUMPLE
CUELLO	DEFECTO: Distancia de Cogotera a cuello de 2 cm (pide 5 cm)	NO CUMPLE
PRESILLA COLGADOR	Cumple según EE.TT	CUMPLE
DELANT. IZQ - DER.	Cumple según EE.TT	CUMPLE
INTERIOR IZQ. - DER	Cumple según EE.TT	CUMPLE
BOLSILLO DELANTERO	Cumple según EE.TT	CUMPLE
ESPALDA	Cumple según EE.TT	CUMPLE
INTERIOR ESPALDA	Cumple según EE.TT	CUMPLE
BASTA	Cumple según EE.TT	CUMPLE
MANGAS	DEFECTO: Puños de 1.5 cm (pide 2 cm)	NO CUMPLE
ENSANCHES	Cumple según EE.TT	CUMPLE
SISA (TELA Y FORRO)	Cumple según EE.TT	CUMPLE
HILO	Cumple según EE.TT	CUMPLE
PRESENTACION	DEFECTO: Costuras interiores corrugadas.	NO CUMPLE
ETIQUETAS	Cumple según EE.TT	CUMPLE
INCLUYE	Cumple según EE.TT	CUMPLE













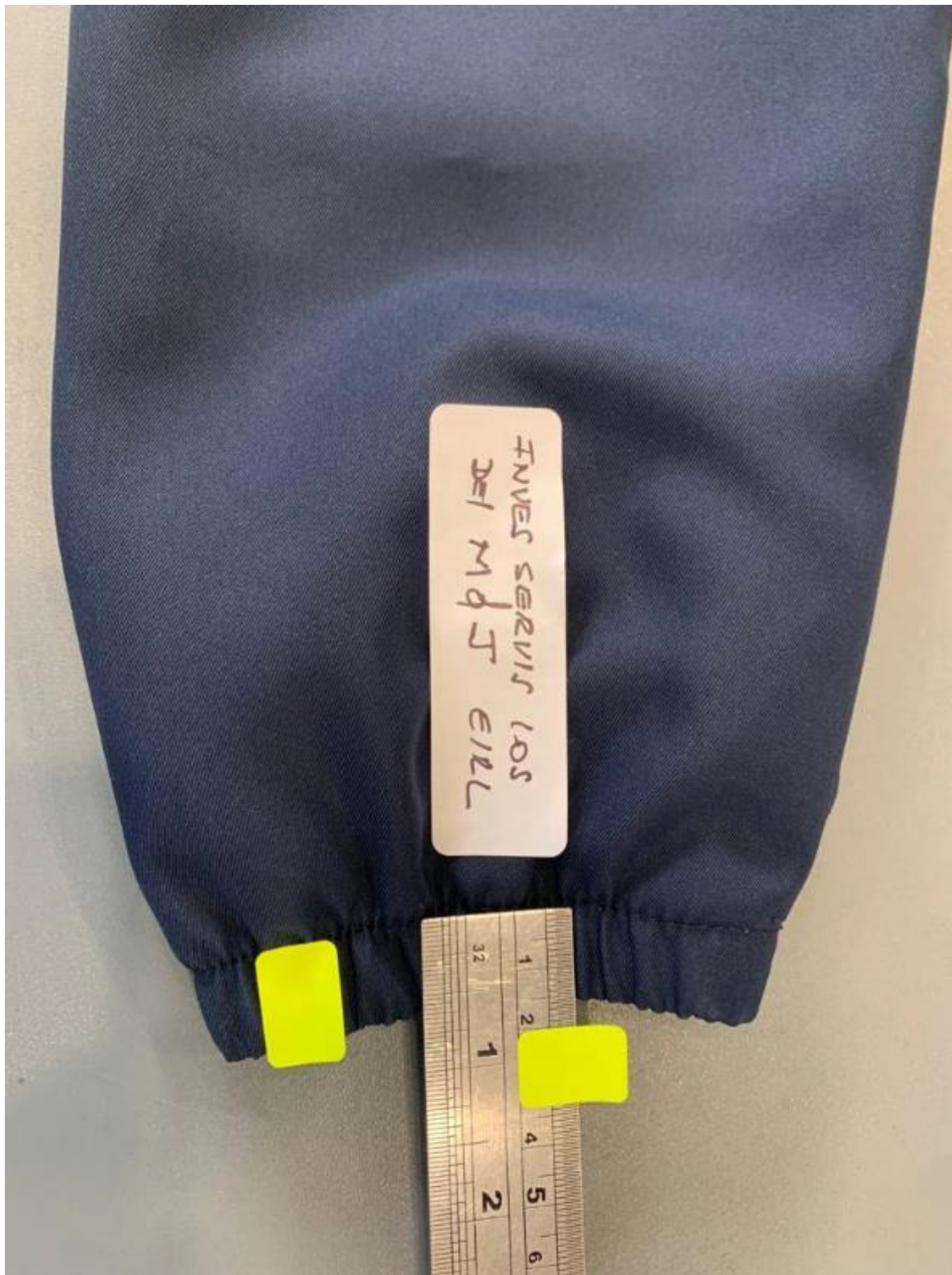



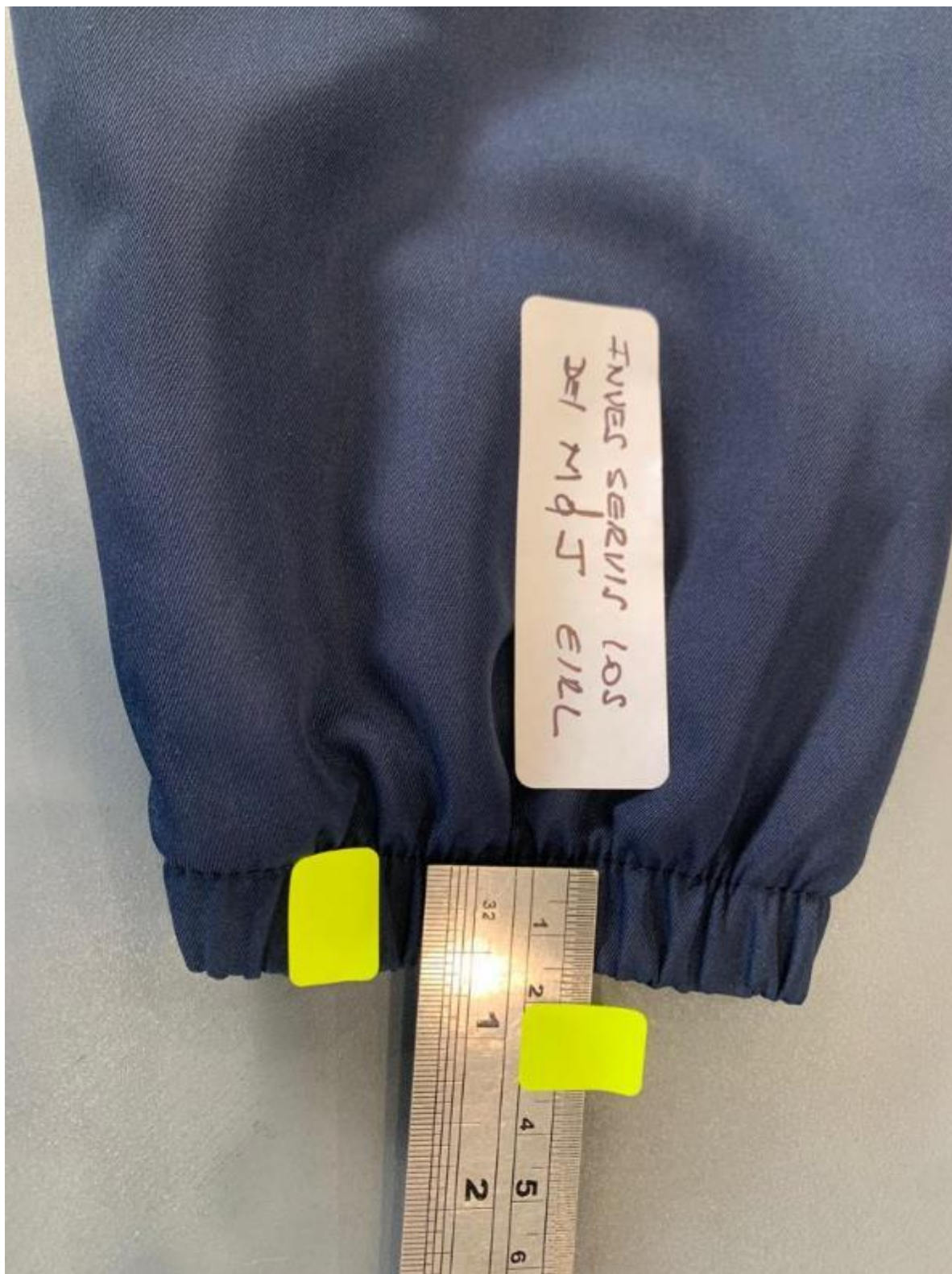



ITEM 01		UNIFORME DE CABALLERO	
POSTOR	INVERS SERVIS LOS DEL M&J EIRL		
REFERENCIA:	ADQUISICIÓN DE UNIFORMES PARA EL PERSONAL ADMINISTRATIVO (D.L 276 y D.L 1057 – CAS) DE LA UNIVERSIDAD NACIONAL DE TRUJILLO		
PROCESO	LICITACIÓN PÚBLICA N° 003-2023-UNT/CS PRIMERA CONVOCATORIA		
PRENDA	PANTALÓN		
EE.TT BASES INTEGRADAS	OBSERVACIONES	RESULTADO	
MODELO	Cumple según EE.TT	CUMPLE	
COSTURA	Cumple según EE.TT	CUMPLE	
PRETINA	DEFECTO: Pretina de 3.7 cm (pide 4 cm).	NO CUMPLE	
GARETA	Cumple según EE.TT	CUMPLE	
GARETON	Cumple según EE.TT	CUMPLE	
ESPALDA	Cumple según EE.TT	CUMPLE	
BOLSILLOS DELANTEROS	Cumple según EE.TT	CUMPLE	
BOLSILLOS POSTERIORES	Cumple según EE.TT	CUMPLE	
GAVILÁN	Cumple según EE.TT	CUMPLE	
BOLSILLO SECRETO	DEFECTO: Bolsa de bolsillo secreta no presenta remalle (pide remallado).	NO CUMPLE	
CIERRE	Cumple según EE.TT	CUMPLE	
OJALES / BOTONES	Cumple según EE.TT	CUMPLE	
BASTA	Cumple según EE.TT	CUMPLE	
ENSANCHES	Cumple según EE.TT	CUMPLE	
ENTRETELA	Cumple según EE.TT	CUMPLE	
ACABADO	Cumple según EE.TT	CUMPLE	
ETIQUETAS	Cumple según EE.TT	CUMPLE	
PRESENTACION	Cumple según EE.TT	CUMPLE	



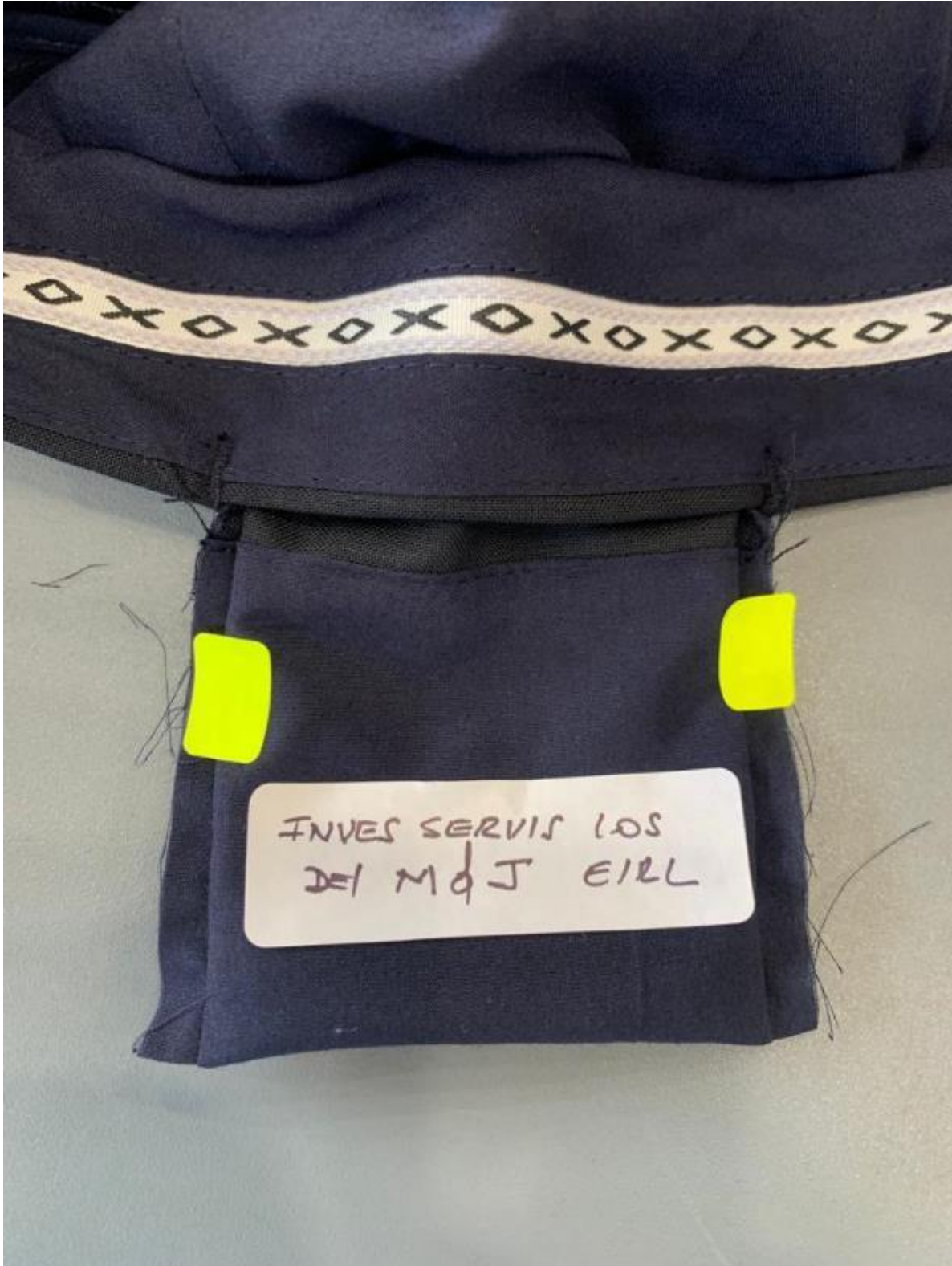



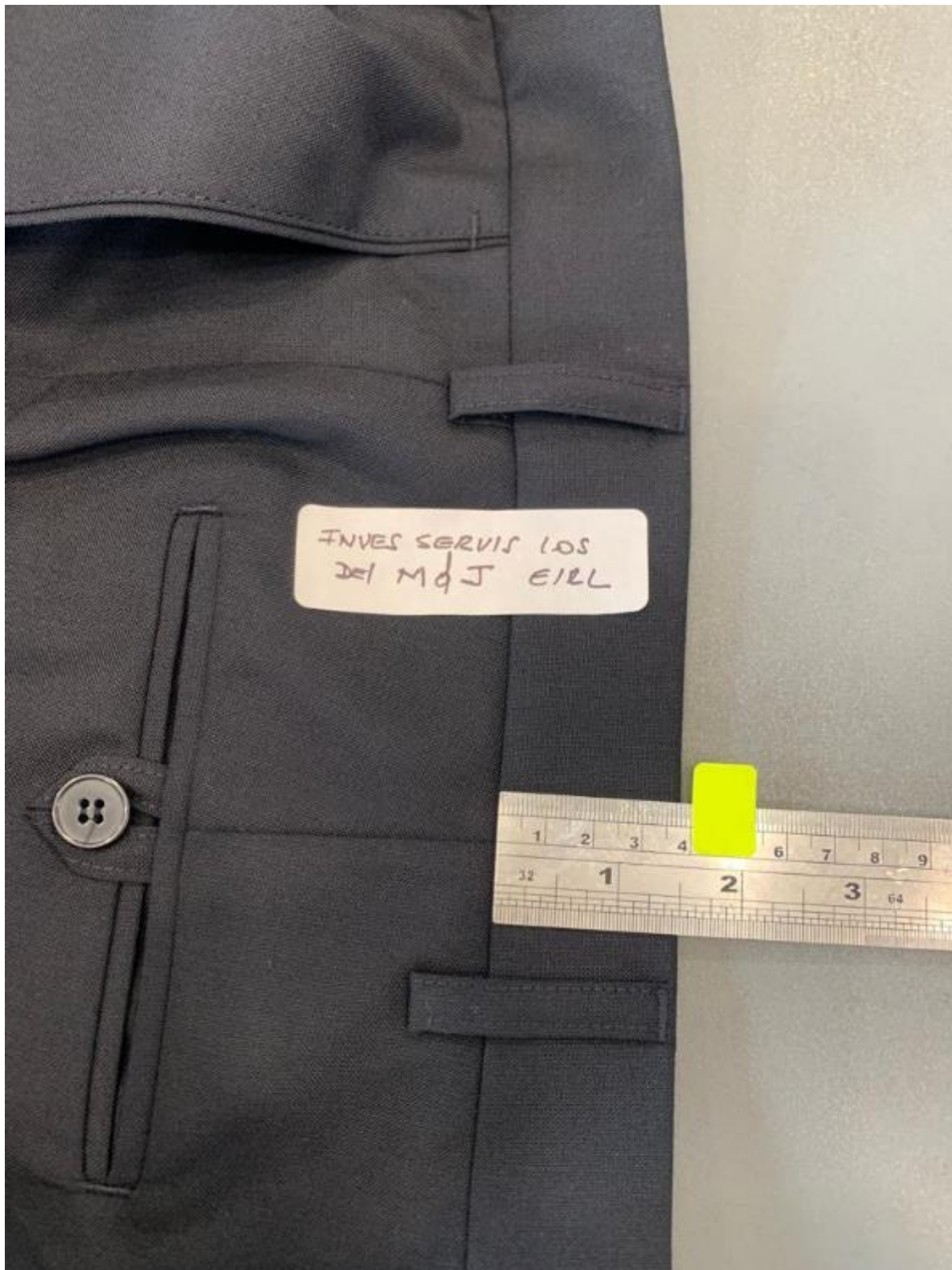

ITEM 01 UNIFORME DE CABALLERO		
POSTOR	INVERS SERVIS LOS DEL M&J EIRL	
REFERENCIA:	ADQUISICIÓN DE UNIFORMES PARA EL PERSONAL ADMINISTRATIVO (D.L 276 y D.L 1057 – CAS) DE LA UNIVERSIDAD NACIONAL DE TRUJILLO	
PROCESO	LICITACIÓN PÚBLICA N° 003-2023-UNT/CS PRIMERA CONVOCATORIA	
PRENDA	CAMISA	
EE.TT BASES INTEGRADAS	OBSERVACIONES	RESULTADO
MODELO	Cumple según EE.TT	CUMPLE
CONFECCION	Cumple según EE.TT	CUMPLE
CUELLO	Cumple según EE.TT	CUMPLE
PIE DE CUELLO	Cumple según EE.TT	CUMPLE
DELANTERO IZQUIERDO	Cumple según EE.TT	CUMPLE
CUELLO TERMINADO	Cumple según EE.TT	CUMPLE
DELANTERO DERECHO	Cumple según EE.TT	CUMPLE
BOLSILLO EN V	Cumple según EE.TT	CUMPLE
ESPALDA	Cumple según EE.TT	CUMPLE
CANESÚ	Cumple según EE.TT	CUMPLE
MANGA LARGA	DEFECTO: Presenta Yugo de 15.5 cm (se pide de 16 cm).	NO CUMPLE
PUÑO REDONDO	Cumple según EE.TT	CUMPLE
BOTONES	Cumple según EE.TT	CUMPLE
CUERPO	Cumple según EE.TT	CUMPLE
FALDON	Cumple según EE.TT	CUMPLE





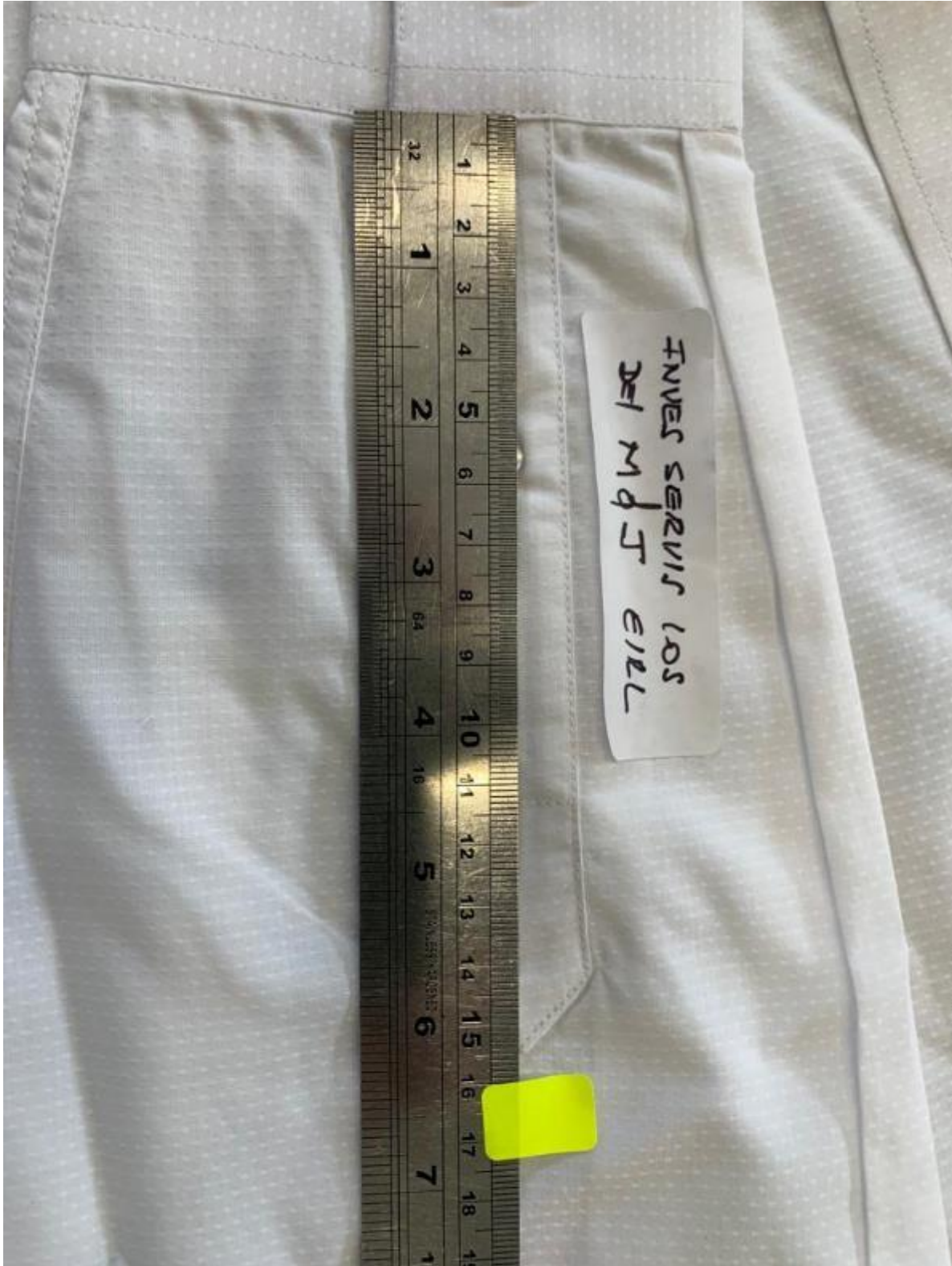

## ITEM N°01

### UNIFORMES DE CABALLEROS

POSTOR:

CONSORCIO ORVECA

ITEM 01		UNIFORME DE CABALLERO	
POSTOR		CONSORCIO ORVECA	
REFERENCIA:		ADQUISICIÓN DE UNIFORMES PARA EL PERSONAL ADMINISTRATIVO (D.L 276 y D.L 1057 – CAS) DE LA UNIVERSIDAD NACIONAL DE TRUJILLO	
PROCESO		LICITACIÓN PÚBLICA N° 003-2023-UNT/CS PRIMERA CONVOCATORIA	
PRENDA		CASACA	
EE.TT BASES INTEGRADAS		OBSERVACIONES	RESULTADO
MODELO	DEFECTO: Forro cubre el ruedo (no presenta diseño según modelo de gráfico).		NO CUMPLE
COLOR	Cumple según EE.TT		CUMPLE
CUELLO	DEFECTO: Distancia cogotera a cuello de 2 cm (se pide 5 cm)  DEFECTO: Alto de cuello de 6.7 cm (Se pide 7 cm).		NO CUMPLE
PRESILLA COLGADOR	Cumple según EE.TT		CUMPLE
DELANT. IZQ - DER.	Cumple según EE.TT		CUMPLE
INTERIOR IZQ. - DER	DEFECTO: Bolsillo interior presenta largo de 12.6 cm (se pide 13 cm).		NO CUMPLE
BOLSILLO DELANTERO	Cumple según EE.TT		CUMPLE
ESPALDA	Cumple según EE.TT		CUMPLE
INTERIOR ESPALDA	Cumple según EE.TT		CUMPLE
BASTA	Cumple según EE.TT		CUMPLE
MANGAS	DEFECTO: Costuras de puño mal acabadas (onduladas).		NO CUMPLE
ENSANCHES	Cumple según EE.TT		CUMPLE
SISA (TELA Y FORRO)	Cumple según EE.TT		CUMPLE
HILO	Cumple según EE.TT		CUMPLE
PRESENTACION	Cumple según EE.TT		CUMPLE
ETIQUETAS	Cumple según EE.TT		CUMPLE
INCLUYE	Cumple según EE.TT		CUMPLE







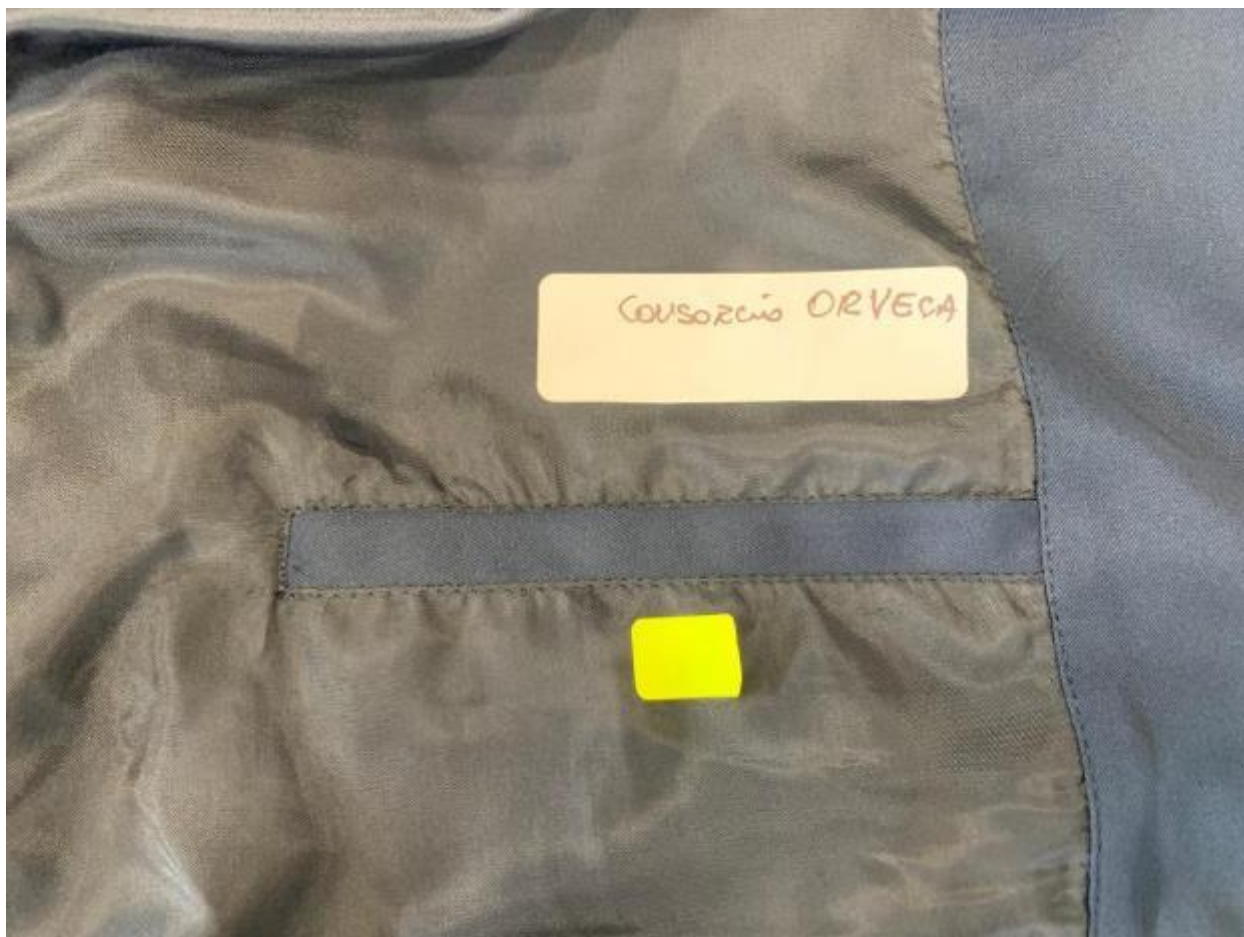



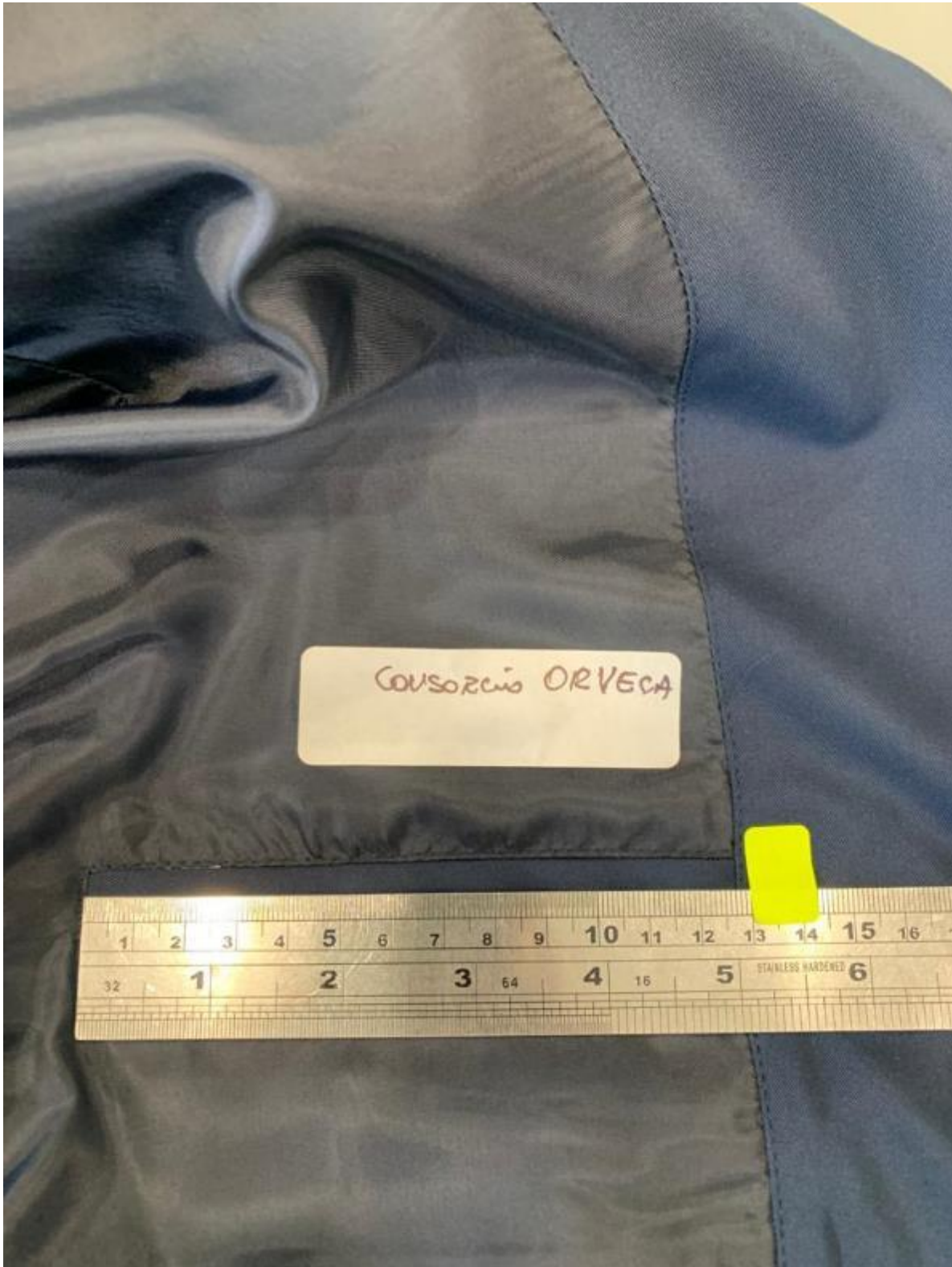











ITEM 01 UNIFORME DE CABALLERO		
POSTOR	CONSORCIO ORVECA	
REFERENCIA:	ADQUISICIÓN DE UNIFORMES PARA EL PERSONAL ADMINISTRATIVO (D.L 276 y D.L 1057 – CAS) DE LA UNIVERSIDAD NACIONAL DE TRUJILLO	
PROCESO	LICITACIÓN PÚBLICA N° 003-2023-UNT/CS PRIMERA CONVOCATORIA	
PRENDA	PANTALÓN	
EE.TT BASES INTEGRADAS	OBSERVACIONES	RESULTADO
MODELO	Cumple según EE.TT	CUMPLE
COSTURA	Cumple según EE.TT	CUMPLE
PRETINA	Cumple según EE.TT	CUMPLE
GARETA	Cumple según EE.TT	CUMPLE
GARETON	Cumple según EE.TT	CUMPLE
ESPALDA	Cumple según EE.TT	CUMPLE
BOLSILLOS DELANTEROS	Cumple según EE.TT	CUMPLE
BOLSILLOS POSTERIORES	Cumple según EE.TT	CUMPLE
GAVILÁN	Cumple según EE.TT	CUMPLE
BOLSILLO SECRETO	Cumple según EE.TT	CUMPLE
CIERRE	Cumple según EE.TT	CUMPLE
OJALES / BOTONES	<b>DEFECTO:</b> No presenta botón de repuesto.	<b>NO CUMPLE</b>
BASTA	Cumple según EE.TT	CUMPLE
ENSANCHES	Cumple según EE.TT	CUMPLE
ENTRETELA	Cumple según EE.TT	CUMPLE
ACABADO	Cumple según EE.TT	CUMPLE
ETIQUETAS	Cumple según EE.TT	CUMPLE
PRESENTACION	Cumple según EE.TT	CUMPLE







ITEM 01		UNIFORME DE CABALLERO	
POSTOR	CONSORCIO ORVECA		
REFERENCIA:	ADQUISICIÓN DE UNIFORMES PARA EL PERSONAL ADMINISTRATIVO (D.L 276 y D.L 1057 – CAS) DE LA UNIVERSIDAD NACIONAL DE TRUJILLO		
PROCESO	LICITACIÓN PÚBLICA N° 003-2023-UNT/CS PRIMERA CONVOCATORIA		
PRENDA	CAMISA		
EE.TT BASES INTEGRADAS	OBSERVACIONES	RESULTADO	
MODELO	Cumple según EE.TT	CUMPLE	
CONFECCION	Cumple según EE.TT	CUMPLE	
CUELLO	Cumple según EE.TT	CUMPLE	
PIE DE CUELLO	Cumple según EE.TT	CUMPLE	
DELANTERO IZQUIERDO	Cumple según EE.TT	CUMPLE	
CUELLO TERMINADO	Cumple según EE.TT	CUMPLE	
DELANTERO DERECHO	Cumple según EE.TT	CUMPLE	
BOLSILLO EN V	Cumple según EE.TT	CUMPLE	
ESPALDA	Cumple según EE.TT	CUMPLE	
CANESÚ	Cumple según EE.TT	CUMPLE	
MANGA LARGA	Cumple según EE.TT	CUMPLE	
PUÑO REDONDO	Cumple según EE.TT	CUMPLE	
BOTONES	Cumple según EE.TT	CUMPLE	
CUERPO	Cumple según EE.TT	CUMPLE	
FALDON	Cumple según EE.TT	CUMPLE	







## ITEM N°02

### UNIFORMES DE DAMAS

POSTOR:

PROVEEDORES GENERALES DEL NORTE SAC

ITEM 02		UNIFORME DE DAMAS
POSTOR	PROVEEDORES GENERALES DEL NORTE SAC	
REFERENCIA:	ADQUISICIÓN DE UNIFORMES PARA EL PERSONAL ADMINISTRATIVO (D.L 276 y D.L 1057 – CAS) DE LA UNIVERSIDAD NACIONAL DE TRUJILLO	
PROCESO	LICITACIÓN PÚBLICA N° 003-2023-UNT/CS PRIMERA CONVOCATORIA	
PRENDA	CASACA	
EE.TT BASES INTEGRADAS	OBSERVACIONES	RESULTADO
MODELO	Cumple según EE.TT	CUMPLE
COLOR	Cumple según EE.TT	CUMPLE
CUELLO	Cumple según EE.TT	CUMPLE
PRESILLA COLGADOR	Cumple según EE.TT	CUMPLE
DELANT. IZQ - DER.	Cumple según EE.TT	CUMPLE
BOLSILLO DELANTERO	<b>DEFECTO:</b> Distancia de inclinación de bolsillos exteriores no cumple. (A y A+5cm....16 y 16+5=21, tiene 20 cm).	NO CUMPLE
INTERIOR FORRO	<b>DEFECTO:</b> Atraque de bolsillo interior mal acabado. <b>DEFECTO CRÍTICO:</b> Presenta Bolsa de bolsillo interior sin cerrar.	NO CUMPLE
VUELTA	Cumple según EE.TT	CUMPLE
DELANTERO DERECHO	Cumple según EE.TT	CUMPLE
MANGAS	Cumple según EE.TT	CUMPLE
ESPALDA	Cumple según EE.TT	CUMPLE
ESPALDA FORRO	Cumple según EE.TT	CUMPLE
SISA (TELA Y FORRO)	Cumple según EE.TT	CUMPLE
FORRO	Cumple según EE.TT	CUMPLE
HILO	Cumple según EE.TT	CUMPLE
PRESENTACION	<b>DEFECTO CRÍTICO:</b> Tela principal de casaca no presenta sarga.	NO CUMPLE
ETIQUETAS	Cumple según EE.TT	CUMPLE
INCLUYE	Cumple según EE.TT	CUMPLE









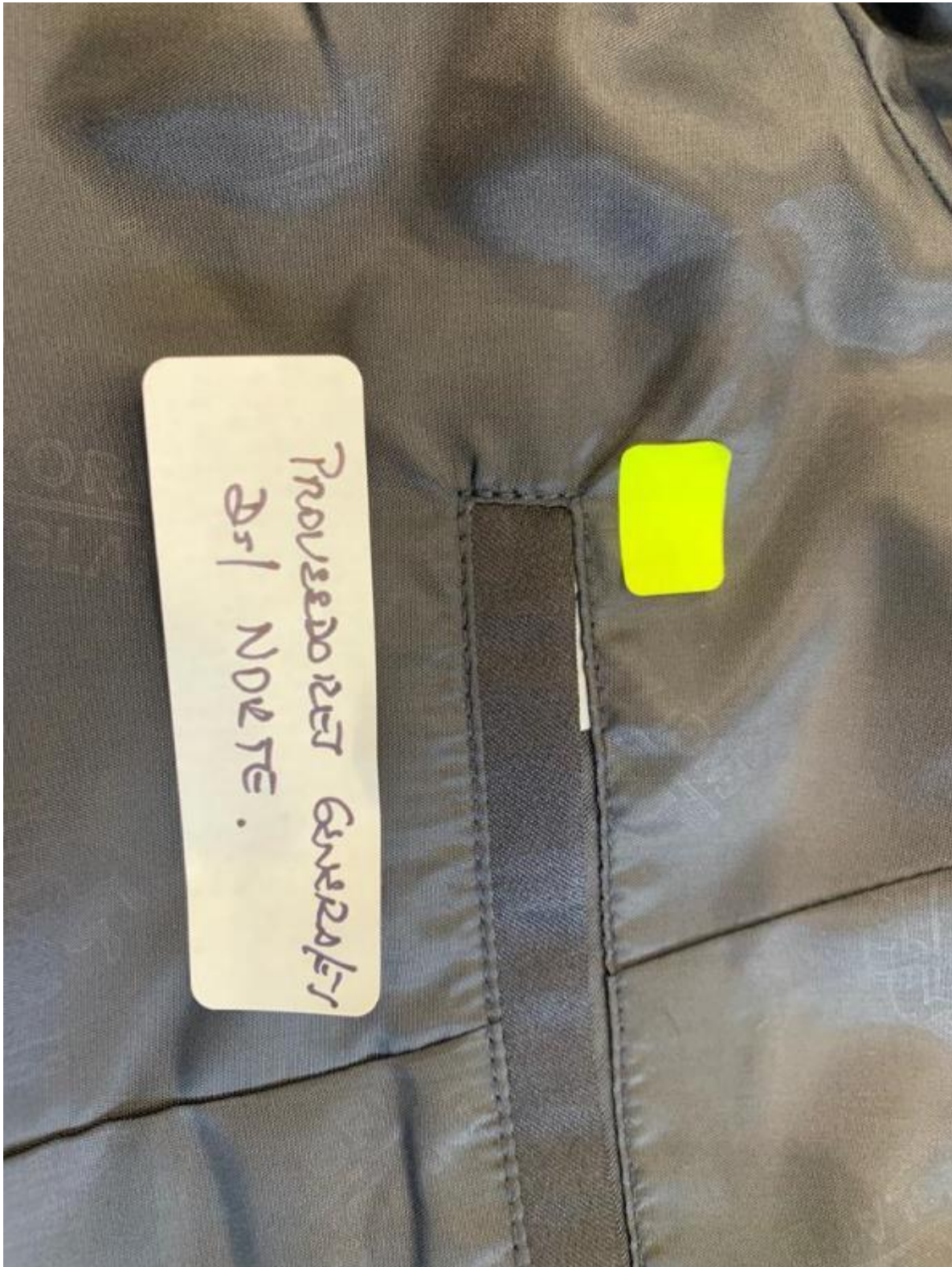



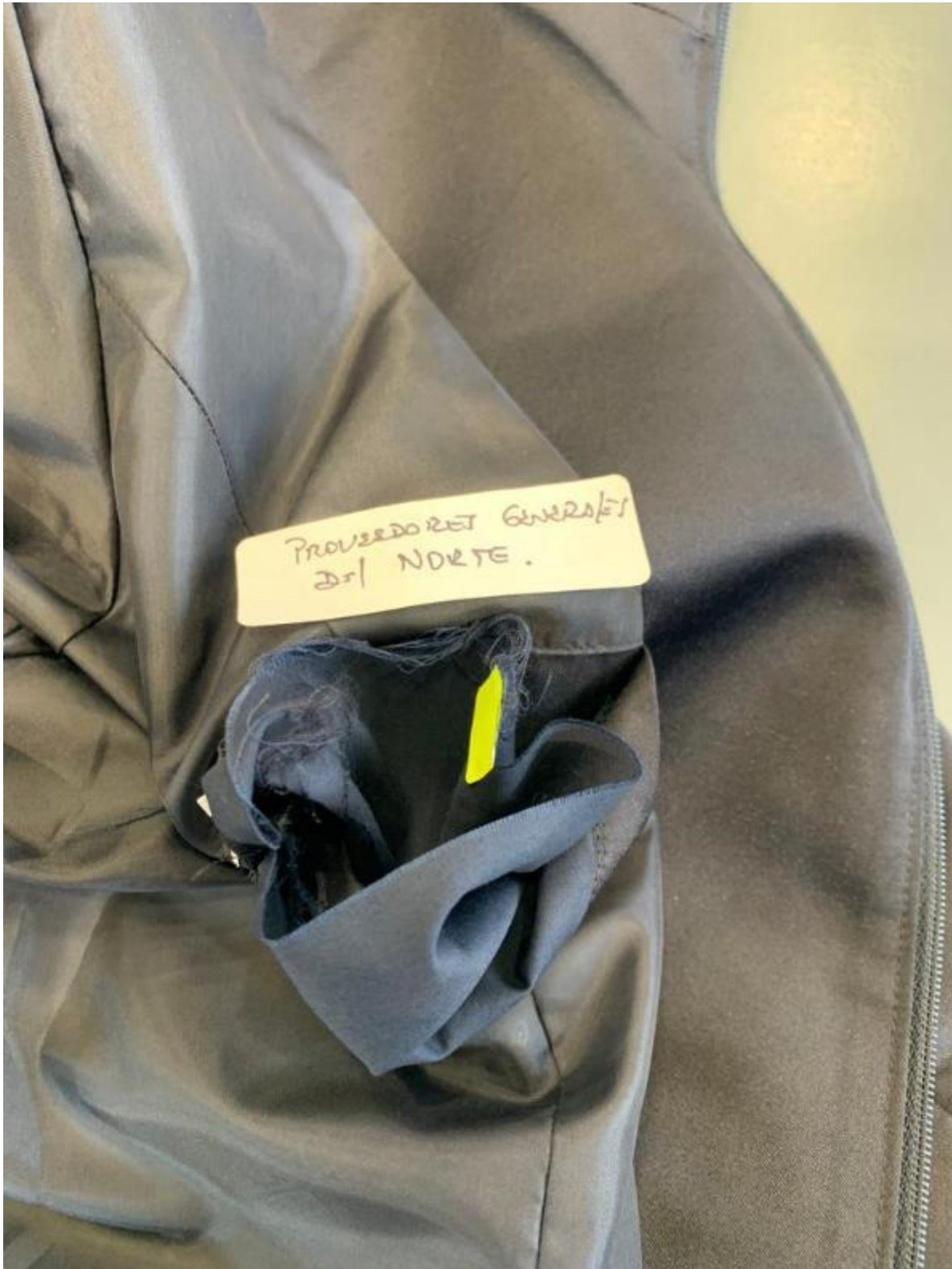





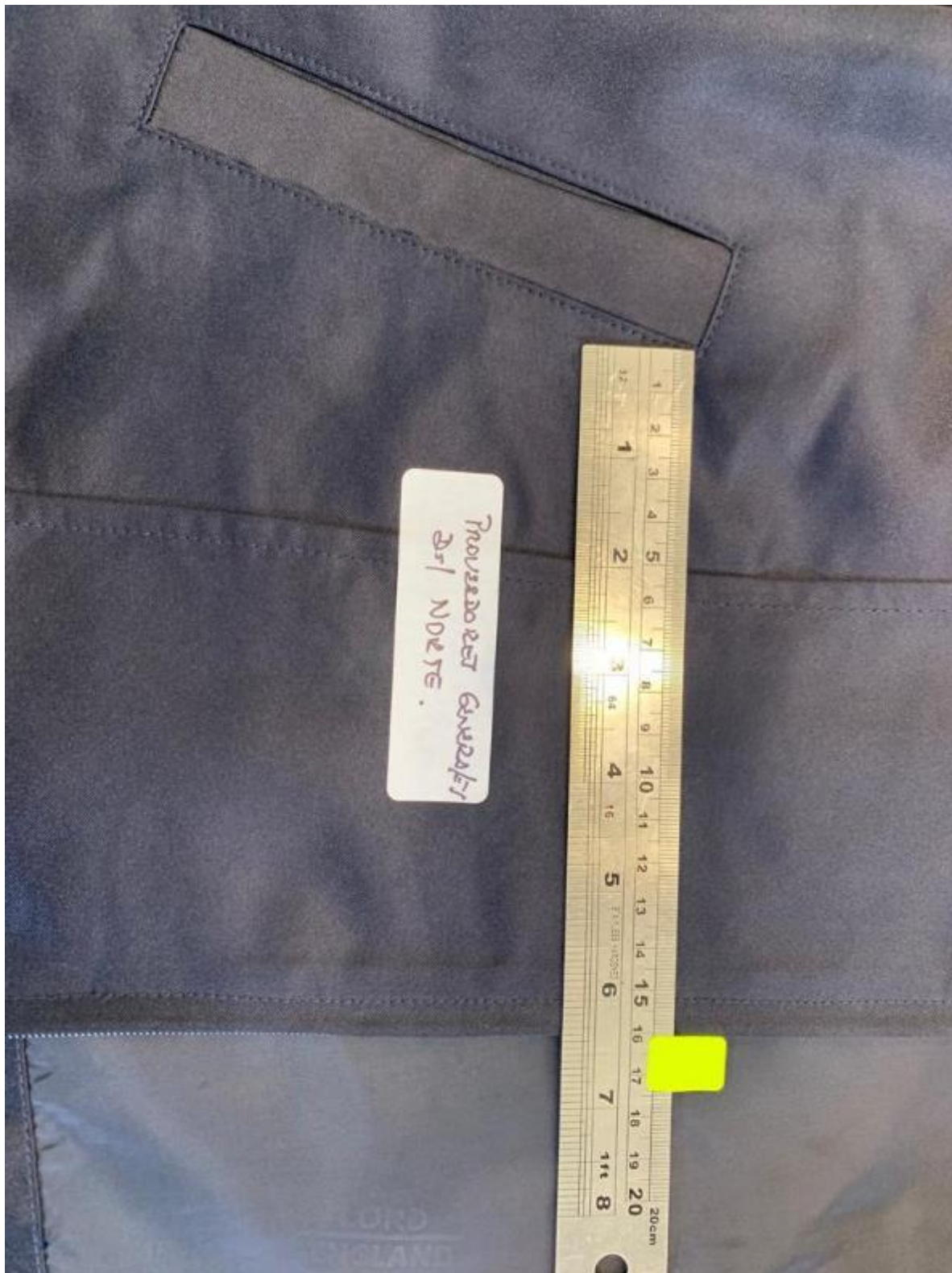



ITEM 02		UNIFORME DE DAMAS	
POSTOR	PROVEEDORES GENERALES DEL NORTE SAC		
REFERENCIA:	ADQUISICIÓN DE UNIFORMES PARA EL PERSONAL ADMINISTRATIVO (D.L 276 y D.L 1057 – CAS) DE LA UNIVERSIDAD NACIONAL DE TRUJILLO		
PROCESO	LICITACIÓN PÚBLICA N° 003-2023-UNT/CS PRIMERA CONVOCATORIA		
PRENDA	PANTALÓN		
EE.TT BASES INTEGRADAS	OBSERVACIONES	RESULTADO	
MODELO	Cumple según EE.TT	CUMPLE	
CONFECCION	Cumple según EE.TT	CUMPLE	
PRETINA	Cumple según EE.TT	CUMPLE	
DELANTERO	Cumple según EE.TT	CUMPLE	
POSTERIOR	Cumple según EE.TT	CUMPLE	
BOLSILLO SECRETO	Cumple según EE.TT	CUMPLE	
CIERRE	Cumple según EE.TT	CUMPLE	
BOTONES	Cumple según EE.TT	CUMPLE	
OJALES	Cumple según EE.TT	CUMPLE	
BASTA	Cumple según EE.TT	CUMPLE	
ENSANCHES	Cumple según EE.TT	CUMPLE	
HILOS	Cumple según EE.TT	CUMPLE	
COSTURAS	Cumple según EE.TT	CUMPLE	
REMALLES	Cumple según EE.TT	CUMPLE	
ENTRETELA	Cumple según EE.TT	CUMPLE	
ETIQUETAS	Cumple según EE.TT	CUMPLE	
ACABADOS	Cumple según EE.TT	CUMPLE	
PRESENTACION	Cumple según EE.TT	CUMPLE	
FORRO	Cumple según EE.TT	CUMPLE	





ITEM 02 UNIFORME DE DAMAS		
POSTOR	PROVEEDORES GENERALES DEL NORTE SAC	
REFERENCIA:	ADQUISICIÓN DE UNIFORMES PARA EL PERSONAL ADMINISTRATIVO (D.L 276 y D.L 1057 – CAS) DE LA UNIVERSIDAD NACIONAL DE TRUJILLO	
PROCESO	LICITACIÓN PÚBLICA N° 003-2023-UNT/CS PRIMERA CONVOCATORIA	
PRENDA	BLUSA	
EE.TT BASES INTEGRADAS	OBSERVACIONES	RESULTADO
MODELO	Cumple según EE.TT	CUMPLE
CONFECCION	Cumple según EE.TT	CUMPLE
CUELLO	DEFECTO: Costura de solapa con contaminación de hilo (altura del cruce).	NO CUMPLE
DELANTERO	DEFECTO: Mancha de grasa en tachon.	NO CUMPLE
ESPALDA	Cumple según EE.TT	CUMPLE
MANGA	DEFECTO: Costura de Puño irregular.	NO CUMPLE
HOMBROS	Cumple según EE.TT	CUMPLE
ENSANCHES	Cumple según EE.TT	CUMPLE
BOTONES	Cumple según EE.TT	CUMPLE
OJALES	Cumple según EE.TT	CUMPLE
HILO	Cumple según EE.TT	CUMPLE
COSTURAS	Cumple según EE.TT	CUMPLE
REMALLES	Cumple según EE.TT	CUMPLE
ENTRETELA	Cumple según EE.TT	CUMPLE
ETIQUETAS	Cumple según EE.TT	CUMPLE
ACABADOS	Cumple según EE.TT	CUMPLE
PRESENTACION	Cumple según EE.TT	CUMPLE







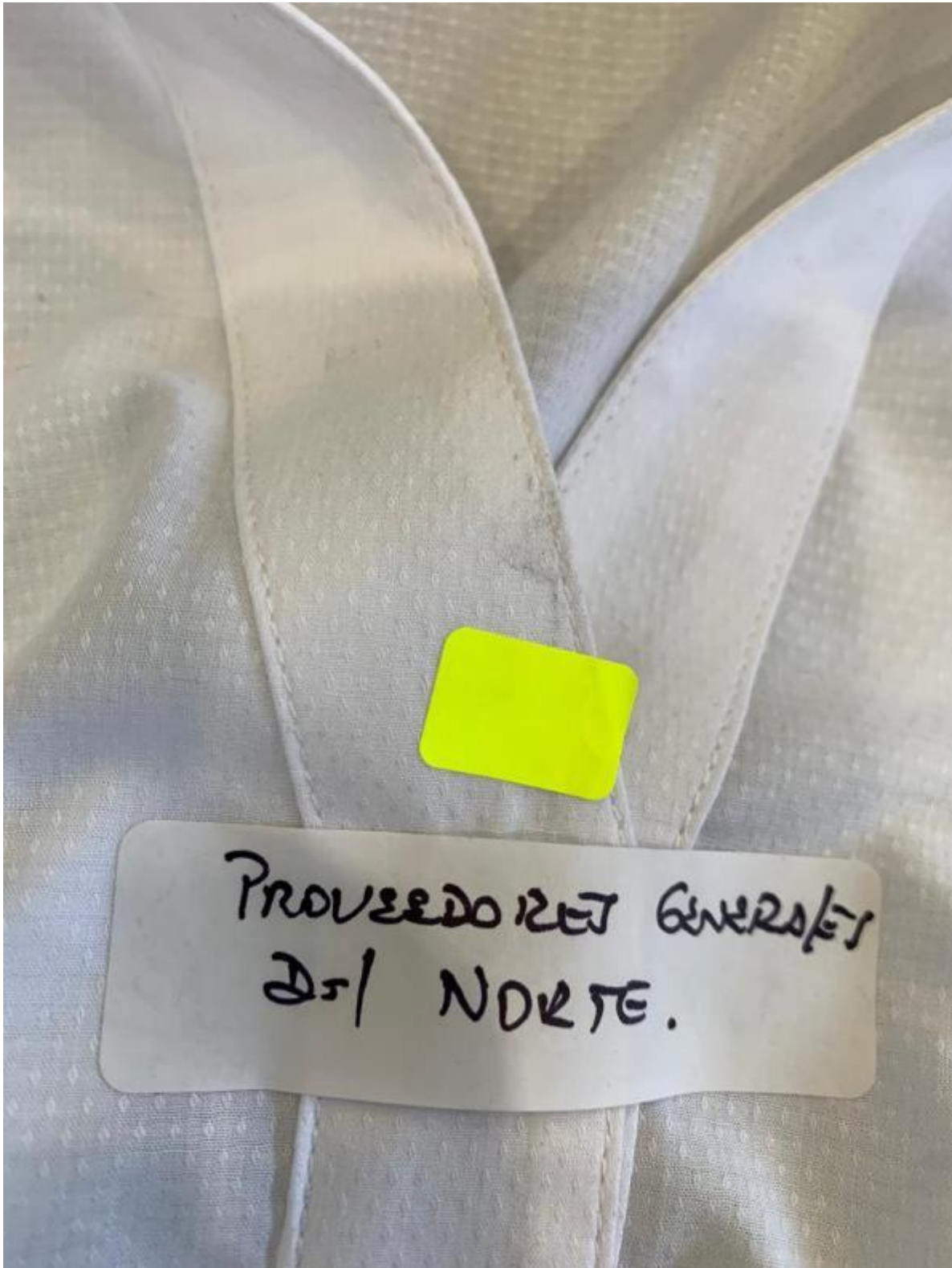

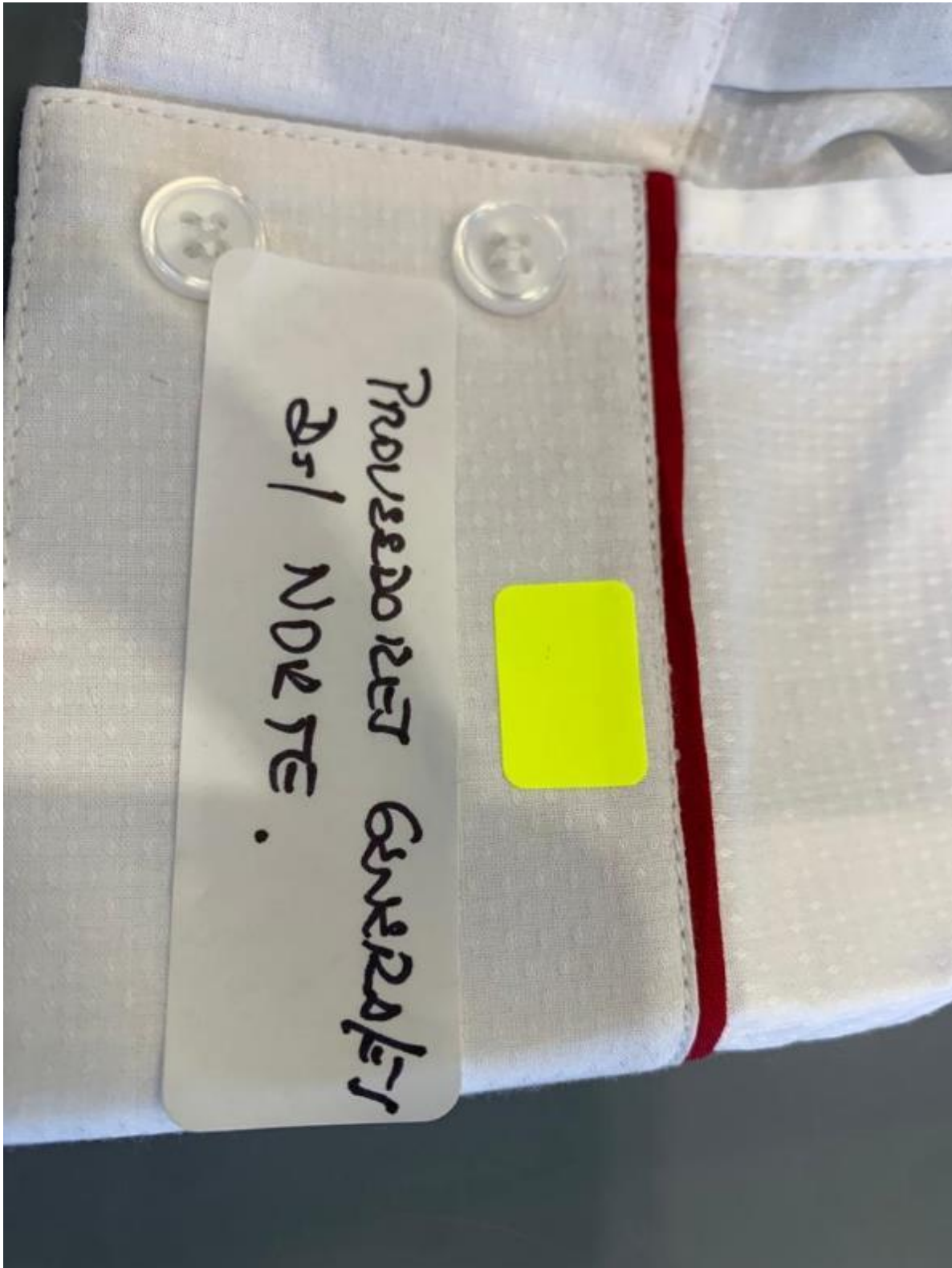



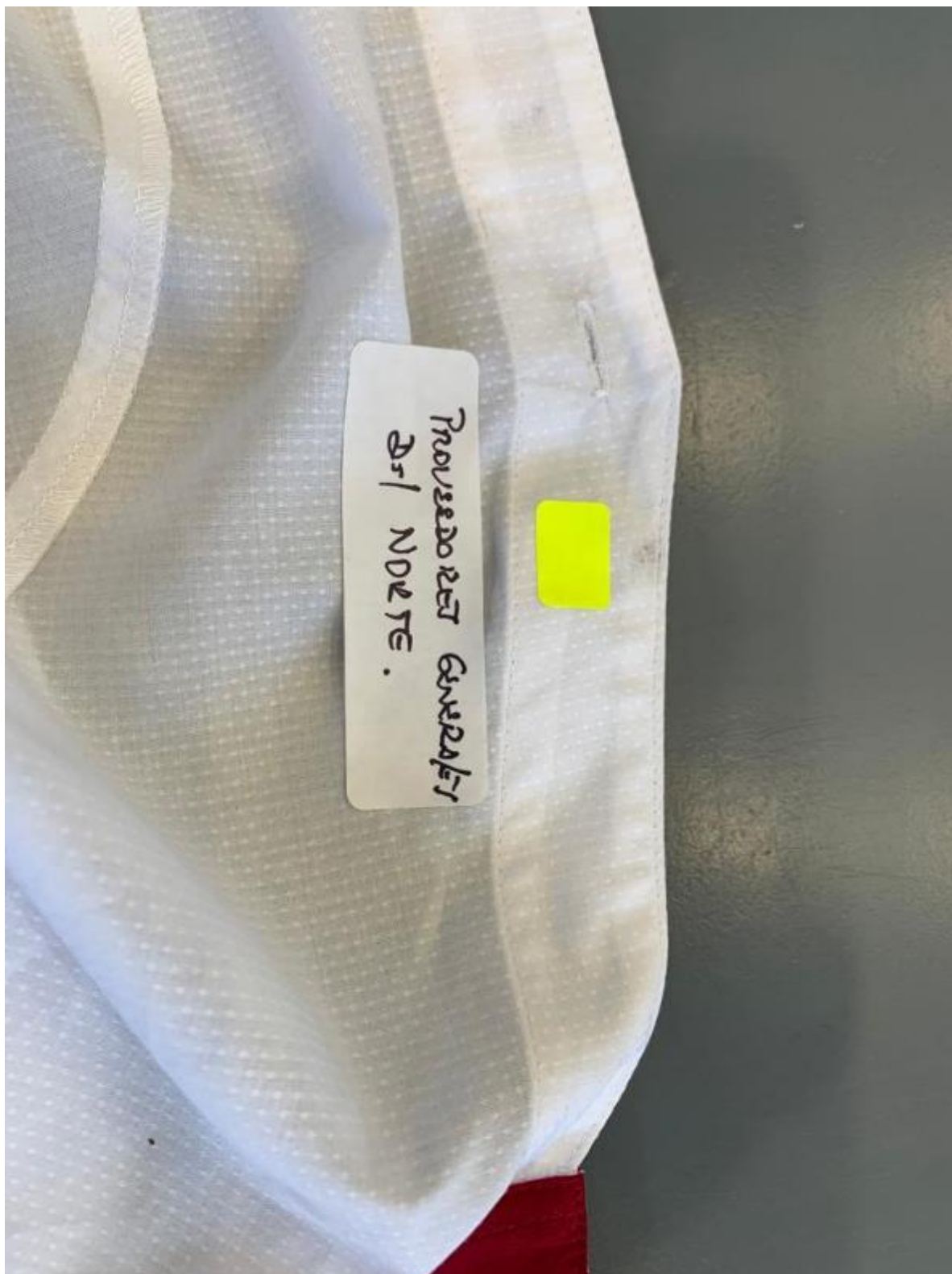

## ITEM N°02

### UNIFORMES DE DAMAS

POSTOR:

BENATELL SRL

ITEM 02		UNIFORME DE DAMAS
POSTOR	BENATELL SRL	
REFERENCIA:	ADQUISICIÓN DE UNIFORMES PARA EL PERSONAL ADMINISTRATIVO (D.L 276 y D.L 1057 – CAS) DE LA UNIVERSIDAD NACIONAL DE TRUJILLO	
PROCESO	LICITACIÓN PÚBLICA N° 003-2023-UNT/CS PRIMERA CONVOCATORIA	
PRENDA	CASACA	
EE.TT BASES INTEGRADAS	OBSERVACIONES	RESULTADO
MODELO	Cumple según EE.TT	CUMPLE
COLOR	Cumple según EE.TT	CUMPLE
CUELLO	Cumple según EE.TT	CUMPLE
PRESILLA COLGADOR	Cumple según EE.TT	CUMPLE
DELANT. IZQ - DER.	Cumple según EE.TT	CUMPLE
BOLSILLO DELANTERO	Cumple según EE.TT	CUMPLE
INTERIOR FORRO	Cumple según EE.TT	CUMPLE
VUELTA	Cumple según EE.TT	CUMPLE
DELANTERO DERECHO	Cumple según EE.TT	CUMPLE
MANGAS	Cumple según EE.TT	CUMPLE
ESPALDA	Cumple según EE.TT	CUMPLE
ESPALDA FORRO	Cumple según EE.TT	CUMPLE
SISA (TELA Y FORRO)	Cumple según EE.TT	CUMPLE
FORRO	Cumple según EE.TT	CUMPLE
HILO	Cumple según EE.TT	CUMPLE
PRESENTACION	Cumple según EE.TT	CUMPLE
ETIQUETAS	Cumple según EE.TT	CUMPLE
INCLUYE	Cumple según EE.TT	CUMPLE





ITEM 02 UNIFORME DE DAMAS		
POSTOR	BENATELL SRL	
REFERENCIA:	ADQUISICIÓN DE UNIFORMES PARA EL PERSONAL ADMINISTRATIVO (D.L 276 y D.L 1057 – CAS) DE LA UNIVERSIDAD NACIONAL DE TRUJILLO	
PROCESO	LICITACIÓN PÚBLICA N° 003-2023-UNT/CS PRIMERA CONVOCATORIA	
PRENDA	PANTALÓN	
EE.TT BASES INTEGRADAS	OBSERVACIONES	RESULTADO
MODELO	Cumple según EE.TT	CUMPLE
CONFECCION	Cumple según EE.TT	CUMPLE
PRETINA	Cumple según EE.TT	CUMPLE
DELANTERO	Cumple según EE.TT	CUMPLE
POSTERIOR	Cumple según EE.TT	CUMPLE
BOLSILLO SECRETO	Cumple según EE.TT	CUMPLE
CIERRE	Cumple según EE.TT	CUMPLE
BOTONES	Cumple según EE.TT	CUMPLE
OJALES	Cumple según EE.TT	CUMPLE
BASTA	Cumple según EE.TT	CUMPLE
ENSANCHES	Cumple según EE.TT	CUMPLE
HILOS	Cumple según EE.TT	CUMPLE
COSTURAS	Cumple según EE.TT	CUMPLE
REMALLES	Cumple según EE.TT	CUMPLE
ENTRETELA	Cumple según EE.TT	CUMPLE
ETIQUETAS	Cumple según EE.TT	CUMPLE
ACABADOS	Cumple según EE.TT	CUMPLE
PRESENTACION	Cumple según EE.TT	CUMPLE
FORRO	Cumple según EE.TT	CUMPLE





ITEM 02 UNIFORME DE DAMAS		
POSTOR	BENATELL SRL	
REFERENCIA:	ADQUISICIÓN DE UNIFORMES PARA EL PERSONAL ADMINISTRATIVO (D.L 276 y D.L 1057 – CAS) DE LA UNIVERSIDAD NACIONAL DE TRUJILLO	
PROCESO	LICITACIÓN PÚBLICA N° 003-2023-UNT/CS PRIMERA CONVOCATORIA	
PRENDA	BLUSA	
EE.TT BASES INTEGRADAS	OBSERVACIONES	RESULTADO
MODELO	Cumple según EE.TT	CUMPLE
CONFECCION	Cumple según EE.TT	CUMPLE
CUELLO	Cumple según EE.TT	CUMPLE
DELANTERO	Cumple según EE.TT	CUMPLE
ESPALDA	Cumple según EE.TT	CUMPLE
MANGA	Cumple según EE.TT	CUMPLE
HOMBROS	Cumple según EE.TT	CUMPLE
ENSANCHES	Cumple según EE.TT	CUMPLE
BOTONES	Cumple según EE.TT	CUMPLE
OJALES	Cumple según EE.TT	CUMPLE
HILO	Cumple según EE.TT	CUMPLE
COSTURAS	Cumple según EE.TT	CUMPLE
REMALLES	Cumple según EE.TT	CUMPLE
ENTRETELA	Cumple según EE.TT	CUMPLE
ETIQUETAS	Cumple según EE.TT	CUMPLE
ACABADOS	Cumple según EE.TT	CUMPLE
PRESENTACION	Cumple según EE.TT	CUMPLE





## ITEM N°02

### UNIFORMES DE DAMAS

POSTOR:

CORPORACION CRIMOC SAC



ITEM 02		UNIFORME DE DAMAS	
POSTOR	CORPORACION CRIMOC SAC		
REFERENCIA:	ADQUISICIÓN DE UNIFORMES PARA EL PERSONAL ADMINISTRATIVO (D.L 276 y D.L 1057 – CAS) DE LA UNIVERSIDAD NACIONAL DE TRUJILLO		
PROCESO	LICITACIÓN PÚBLICA N° 003-2023-UNT/CS PRIMERA CONVOCATORIA		
PRENDA	CASACA		
EE.TT BASES INTEGRADAS	OBSERVACIONES	RESULTADO	
MODELO	Cumple según EE.TT	CUMPLE	
COLOR	Cumple según EE.TT	CUMPLE	
CUELLO	Cumple según EE.TT	CUMPLE	
PRESILLA COLGADOR	Cumple según EE.TT	CUMPLE	
DELANT. IZQ - DER.	Cumple según EE.TT	CUMPLE	
BOLSILLO DELANTERO	Cumple según EE.TT	CUMPLE	
INTERIOR FORRO	Cumple según EE.TT	CUMPLE	
VUELTA	Cumple según EE.TT	CUMPLE	
DELANTERO DERECHO	Cumple según EE.TT	CUMPLE	
MANGAS	Cumple según EE.TT	CUMPLE	
ESPALDA	Cumple según EE.TT	CUMPLE	
ESPALDA FORRO	Cumple según EE.TT	CUMPLE	
SISA (TELA Y FORRO)	Cumple según EE.TT	CUMPLE	
FORRO	Cumple según EE.TT	CUMPLE	
HILO	Cumple según EE.TT	CUMPLE	
PRESENTACION	Cumple según EE.TT	CUMPLE	
ETIQUETAS	Cumple según EE.TT	CUMPLE	
INCLUYE	Cumple según EE.TT	CUMPLE	





ITEM 02		UNIFORME DE DAMAS	
POSTOR	CORPORACION CRIMOC SAC		
REFERENCIA:	ADQUISICIÓN DE UNIFORMES PARA EL PERSONAL ADMINISTRATIVO (D.L 276 y D.L 1057 – CAS) DE LA UNIVERSIDAD NACIONAL DE TRUJILLO		
PROCESO	LICITACIÓN PÚBLICA N° 003-2023-UNT/CS PRIMERA CONVOCATORIA		
PRENDA	PANTALÓN		
EE.TT BASES INTEGRADAS	OBSERVACIONES	RESULTADO	
MODELO	Cumple según EE.TT	CUMPLE	
CONFECCION	Cumple según EE.TT	CUMPLE	
PRETINA	Cumple según EE.TT	CUMPLE	
DELANTERO	Cumple según EE.TT	CUMPLE	
POSTERIOR	Cumple según EE.TT	CUMPLE	
BOLSILLO SECRETO	Cumple según EE.TT	CUMPLE	
CIERRE	Cumple según EE.TT	CUMPLE	
BOTONES	Cumple según EE.TT	CUMPLE	
OJALES	Cumple según EE.TT	CUMPLE	
BASTA	Cumple según EE.TT	CUMPLE	
ENSANCHES	Cumple según EE.TT	CUMPLE	
HILOS	Cumple según EE.TT	CUMPLE	
COSTURAS	Cumple según EE.TT	CUMPLE	
REMALLES	Cumple según EE.TT	CUMPLE	
ENTRETELA	Cumple según EE.TT	CUMPLE	
ETIQUETAS	Cumple según EE.TT	CUMPLE	
ACABADOS	Cumple según EE.TT	CUMPLE	
PRESENTACION	Cumple según EE.TT	CUMPLE	
FORRO	Cumple según EE.TT	CUMPLE	







ITEM 02		UNIFORME DE DAMAS	
POSTOR	CORPORACION CRIMOC SAC		
REFERENCIA:	ADQUISICIÓN DE UNIFORMES PARA EL PERSONAL ADMINISTRATIVO (D.L 276 y D.L 1057 – CAS) DE LA UNIVERSIDAD NACIONAL DE TRUJILLO		
PROCESO	LICITACIÓN PÚBLICA N° 003-2023-UNT/CS PRIMERA CONVOCATORIA		
PRENDA	BLUSA		
EE.TT BASES INTEGRADAS	OBSERVACIONES	RESULTADO	
MODELO	Cumple según EE.TT	CUMPLE	
CONFECCION	Cumple según EE.TT	CUMPLE	
CUELLO	Cumple según EE.TT	CUMPLE	
DELANTERO	Cumple según EE.TT	CUMPLE	
ESPALDA	Cumple según EE.TT	CUMPLE	
MANGA	Cumple según EE.TT	CUMPLE	
HOMBROS	Cumple según EE.TT	CUMPLE	
ENSANCHES	Cumple según EE.TT	CUMPLE	
BOTONES	Cumple según EE.TT	CUMPLE	
OJALES	Cumple según EE.TT	CUMPLE	
HILO	Cumple según EE.TT	CUMPLE	
COSTURAS	Cumple según EE.TT	CUMPLE	
REMALLES	Cumple según EE.TT	CUMPLE	
ENTRETELA	Cumple según EE.TT	CUMPLE	
ETIQUETAS	Cumple según EE.TT	CUMPLE	
ACABADOS	Cumple según EE.TT	CUMPLE	
PRESENTACION	Cumple según EE.TT	CUMPLE	







## ITEM N°02

### UNIFORMES DE DAMAS

POSTOR:

CONSORCIO ORVECA



ITEM 02		UNIFORME DE DAMAS
POSTOR	CONSORCIO ORVECA	
REFERENCIA:	ADQUISICIÓN DE UNIFORMES PARA EL PERSONAL ADMINISTRATIVO (D.L 276 y D.L 1057 – CAS) DE LA UNIVERSIDAD NACIONAL DE TRUJILLO	
PROCESO	LICITACIÓN PÚBLICA N° 003-2023-UNT/CS PRIMERA CONVOCATORIA	
PRENDA	CASACA	
EE.TT BASES INTEGRADAS	OBSERVACIONES	RESULTADO
MODELO	Cumple según EE.TT	CUMPLE
COLOR	Cumple según EE.TT	CUMPLE
CUELLO	Cumple según EE.TT	CUMPLE
PRESILLA COLGADOR	Cumple según EE.TT	CUMPLE
DELANT. IZQ - DER.	Cumple según EE.TT	CUMPLE
BOLSILLO DELANTERO	Cumple según EE.TT	CUMPLE
INTERIOR FORRO	DEFECTO: Presenta costuras mal corrugadas en bolsillo interior (mala calibración de máquina)	NO CUMPLE
VUELTA	Cumple según EE.TT	CUMPLE
DELANTERO DERECHO	Cumple según EE.TT	CUMPLE
MANGAS	DEFECTO: Presenta costuras mal acabadas en puños.	NO CUMPLE
ESPALDA	Cumple según EE.TT	CUMPLE
ESPALDA FORRO	Cumple según EE.TT	CUMPLE
SISA (TELA Y FORRO)	Cumple según EE.TT	CUMPLE
FORRO	Cumple según EE.TT	CUMPLE
HILO	Cumple según EE.TT	CUMPLE
PRESENTACION	Cumple según EE.TT	CUMPLE
ETIQUETAS	Cumple según EE.TT	CUMPLE
INCLUYE	Cumple según EE.TT	CUMPLE







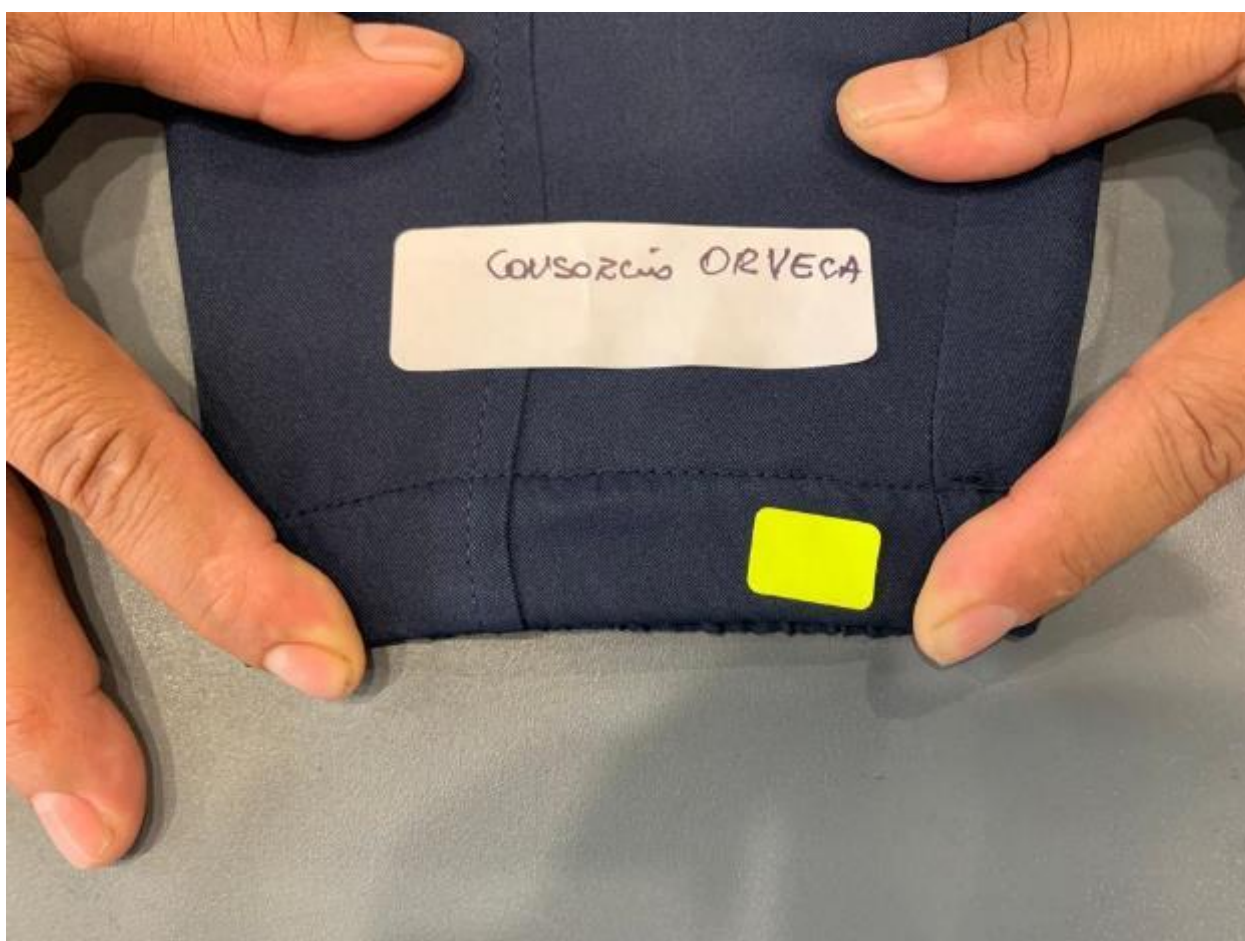

ITEM 02		UNIFORME DE DAMAS
POSTOR	CONSORCIO ORVECA	
REFERENCIA:	ADQUISICIÓN DE UNIFORMES PARA EL PERSONAL ADMINISTRATIVO (D.L 276 y D.L 1057 – CAS) DE LA UNIVERSIDAD NACIONAL DE TRUJILLO	
PROCESO	LICITACIÓN PÚBLICA N° 003-2023-UNT/CS PRIMERA CONVOCATORIA	
PRENDA	PANTALÓN	
EE.TT BASES INTEGRADAS	OBSERVACIONES	RESULTADO
MODELO	Cumple según EE.TT	CUMPLE
CONFECCION	Cumple según EE.TT	CUMPLE
PRETINA	Cumple según EE.TT	CUMPLE
DELANTERO	Cumple según EE.TT	CUMPLE
POSTERIOR	Cumple según EE.TT	CUMPLE
BOLSILLO SECRETO	<b>DEFECTO:</b> Bolsillo secreto mal ubicado (se pide por el lado interior, oculto).	NO CUMPLE
CIERRE	Cumple según EE.TT	CUMPLE
BOTONES	Cumple según EE.TT	CUMPLE
OJALES	<b>DEFECTO:</b> Ojal de pretina presenta hilo sin recortar Ojal de pretina presenta manchas de tiza. Ojal de pretina NO es funcional (está cerrado)	NO CUMPLE
BASTA	Cumple según EE.TT	CUMPLE
ENSANCHES	Cumple según EE.TT	CUMPLE
HILOS	Cumple según EE.TT	CUMPLE
COSTURAS	Cumple según EE.TT	CUMPLE
REMALLES	Cumple según EE.TT	CUMPLE
ENTRETELA	Cumple según EE.TT	CUMPLE
ETIQUETAS	Cumple según EE.TT	CUMPLE
ACABADOS	Cumple según EE.TT	CUMPLE
PRESENTACION	Cumple según EE.TT	CUMPLE
FORRO	Cumple según EE.TT	CUMPLE







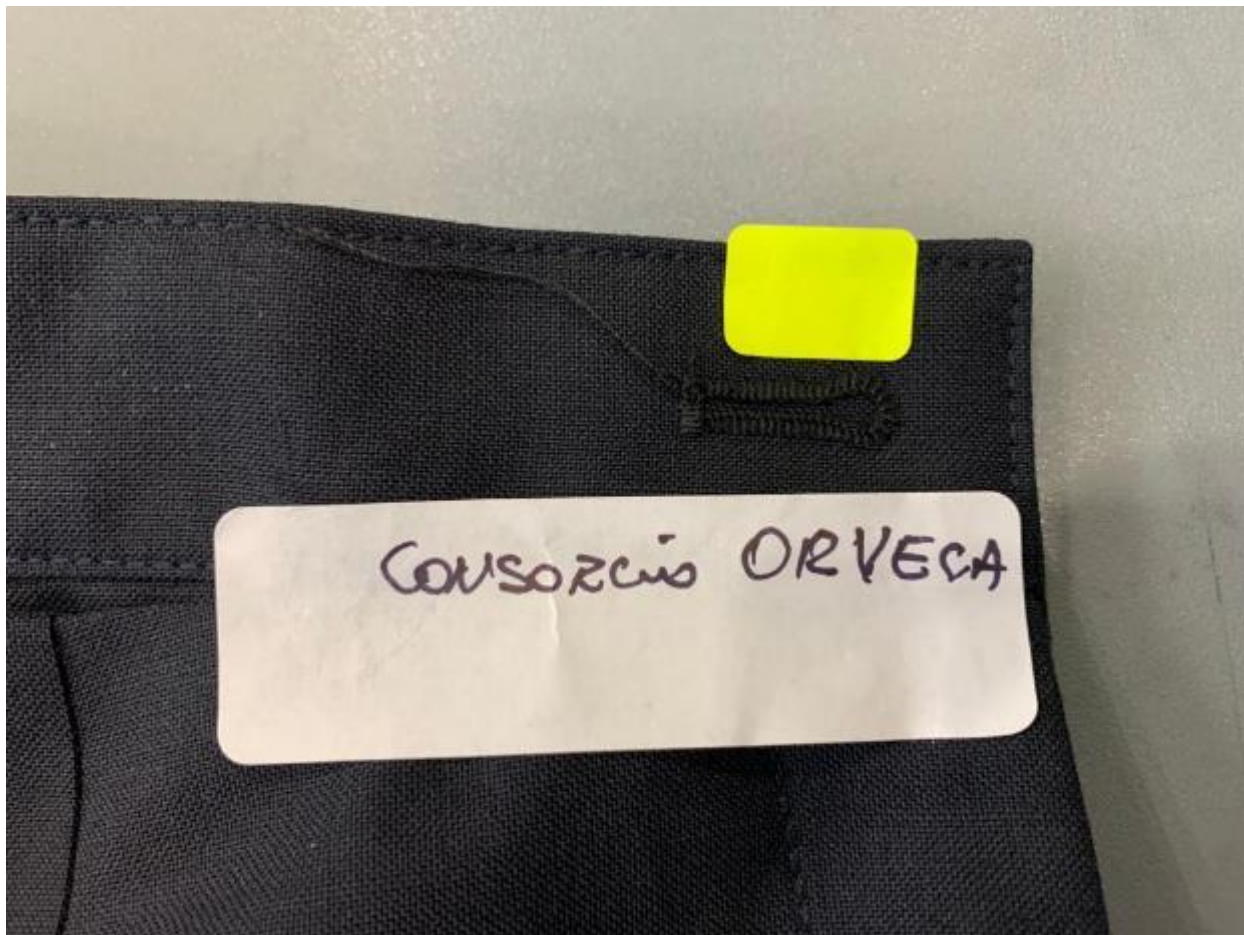







ITEM 02		UNIFORME DE DAMAS	
POSTOR	CONSORCIO ORVECA		
REFERENCIA:	ADQUISICIÓN DE UNIFORMES PARA EL PERSONAL ADMINISTRATIVO (D.L 276 y D.L 1057 – CAS) DE LA UNIVERSIDAD NACIONAL DE TRUJILLO		
PROCESO	LICITACIÓN PÚBLICA N° 003-2023-UNT/CS PRIMERA CONVOCATORIA		
PRENDA	BLUSA		
EE.TT BASES INTEGRADAS	OBSERVACIONES	RESULTADO	
MODELO	Cumple según EE.TT	CUMPLE	
CONFECCION	Cumple según EE.TT	CUMPLE	
CUELLO	Cumple según EE.TT	CUMPLE	
DELANTERO	Cumple según EE.TT	CUMPLE	
ESPALDA	Cumple según EE.TT	CUMPLE	
MANGA	DEFECTO: Puños presentan inserto contraste mal acabado (ondulado).	NO CUMPLE	
HOMBROS	DEFECTO: Hombreras con espuma de tono amarillo (se pide espuma blanca).	NO CUMPLE	
ENSANCHES	Cumple según EE.TT	CUMPLE	
BOTONES	Cumple según EE.TT	CUMPLE	
OJALES	Cumple según EE.TT	CUMPLE	
HILO	Cumple según EE.TT	CUMPLE	
COSTURAS	Cumple según EE.TT	CUMPLE	
REMALLES	DEFECTO: Remalles interiores defectuosos (“mordidos” y con mala tensión de maquina).	NO CUMPLE	
ENTRETELA	Cumple según EE.TT	CUMPLE	
ETIQUETAS	Cumple según EE.TT	CUMPLE	
ACABADOS	Cumple según EE.TT	CUMPLE	
PRESENTACION	Cumple según EE.TT	CUMPLE	







