

Puerta Apanelada (1.00x2.79)m. 10und
escala:1/25
Puerta Apanelada de madera tornillo. Marco de madera (e=50mm).
Incluye sobre luz c/ vidrio templado de 6mm. y cerradura con manija de 03 golpes a 1.00 m. del N.P.T.

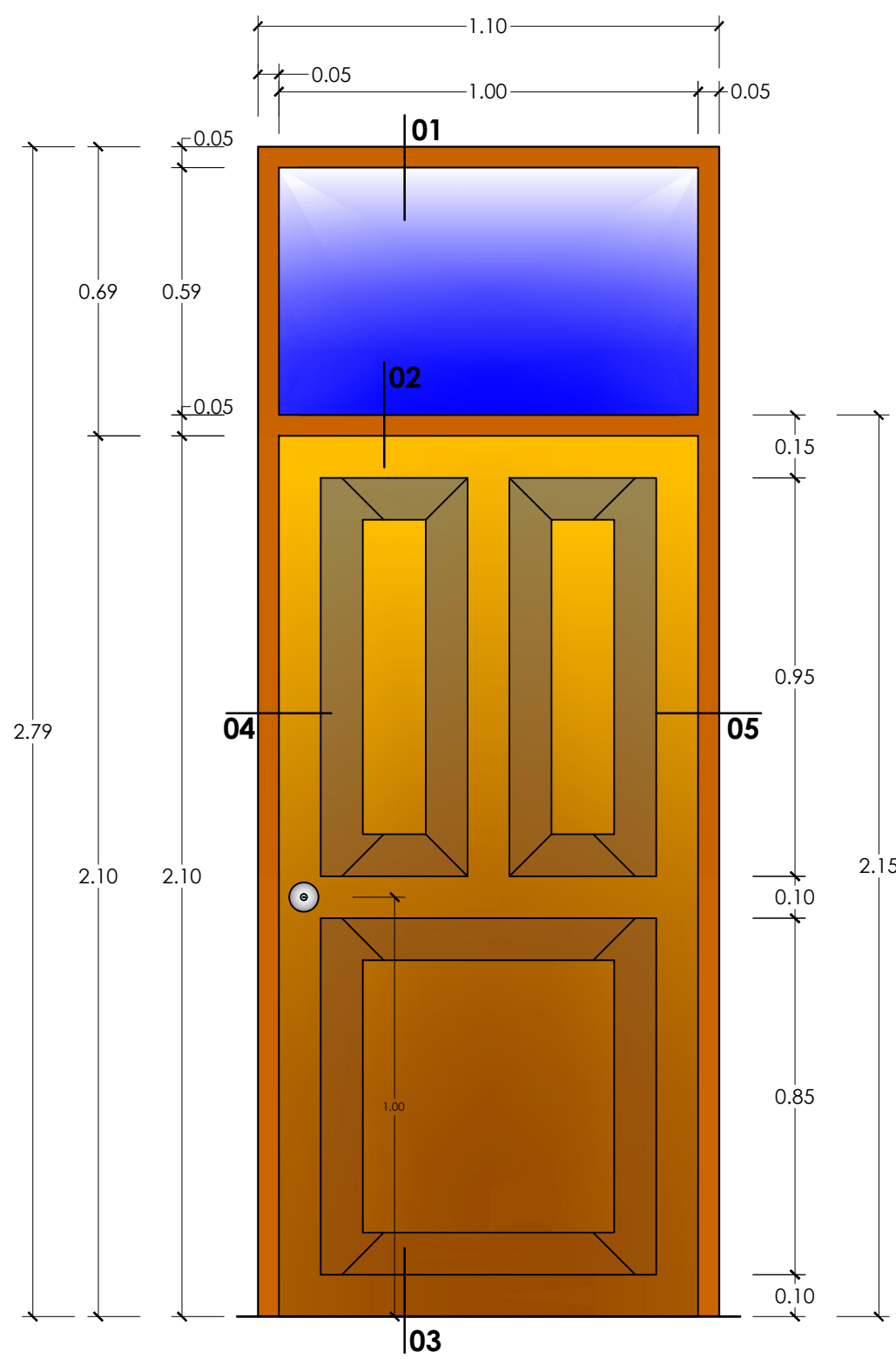

Puerta Apanelada (1.10x2.79)m. 22und
escala:1/25
Puerta Apanelada de madera tornillo. Marco de madera (e=50mm).
Incluye sobre luz c/ vidrio templado de 6mm. y cerradura con manija de 03 golpes a 1.00 m. del N.P.T.

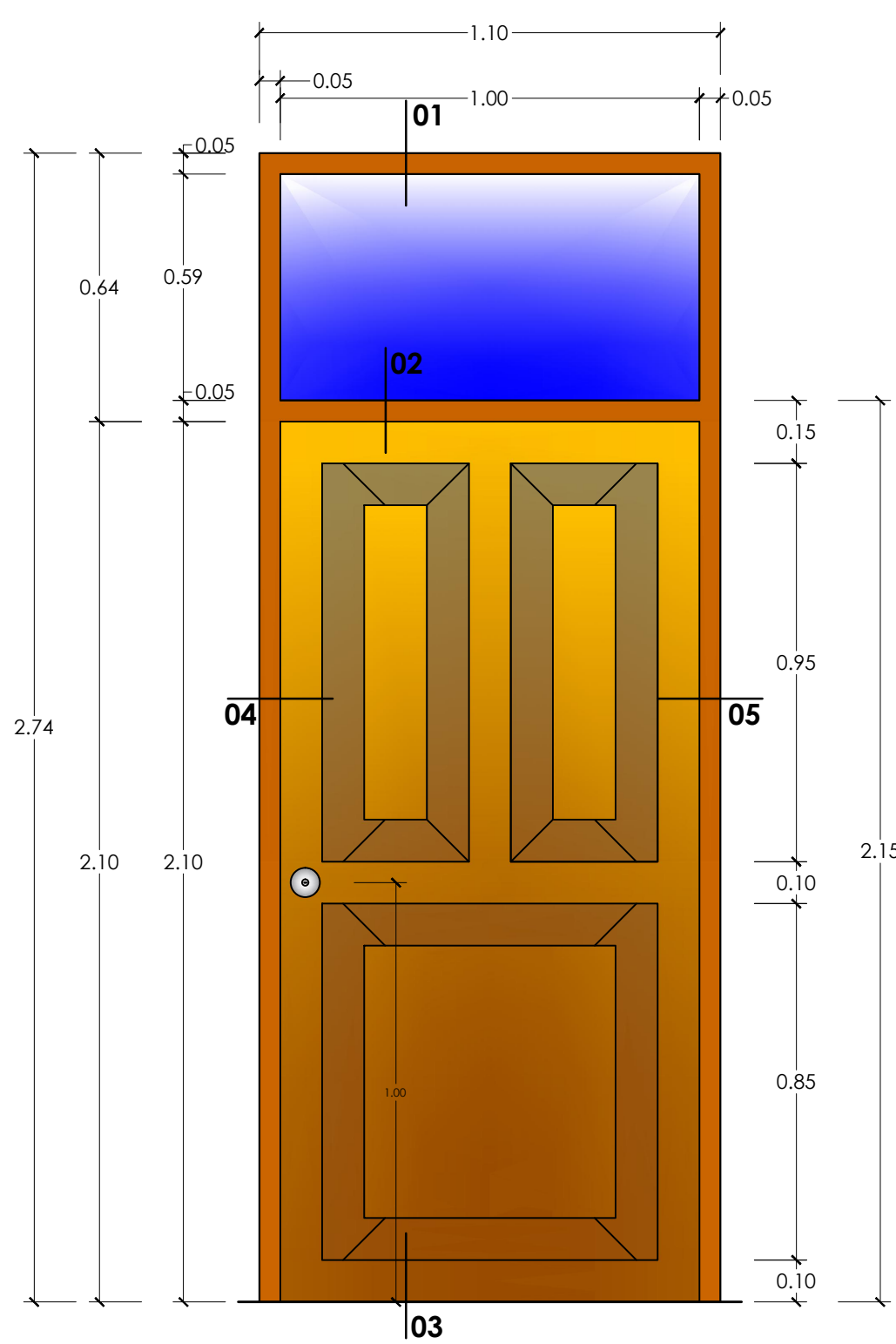

Puerta Apanelada (1.10x2.74)m. 22und
escala:1/25
Puerta Apanelada de madera tornillo. Marco de madera (e=50mm).
Incluye sobre luz c/ vidrio templado de 6mm. y cerradura con manija de 03 golpes a 1.00 m. del N.P.T.

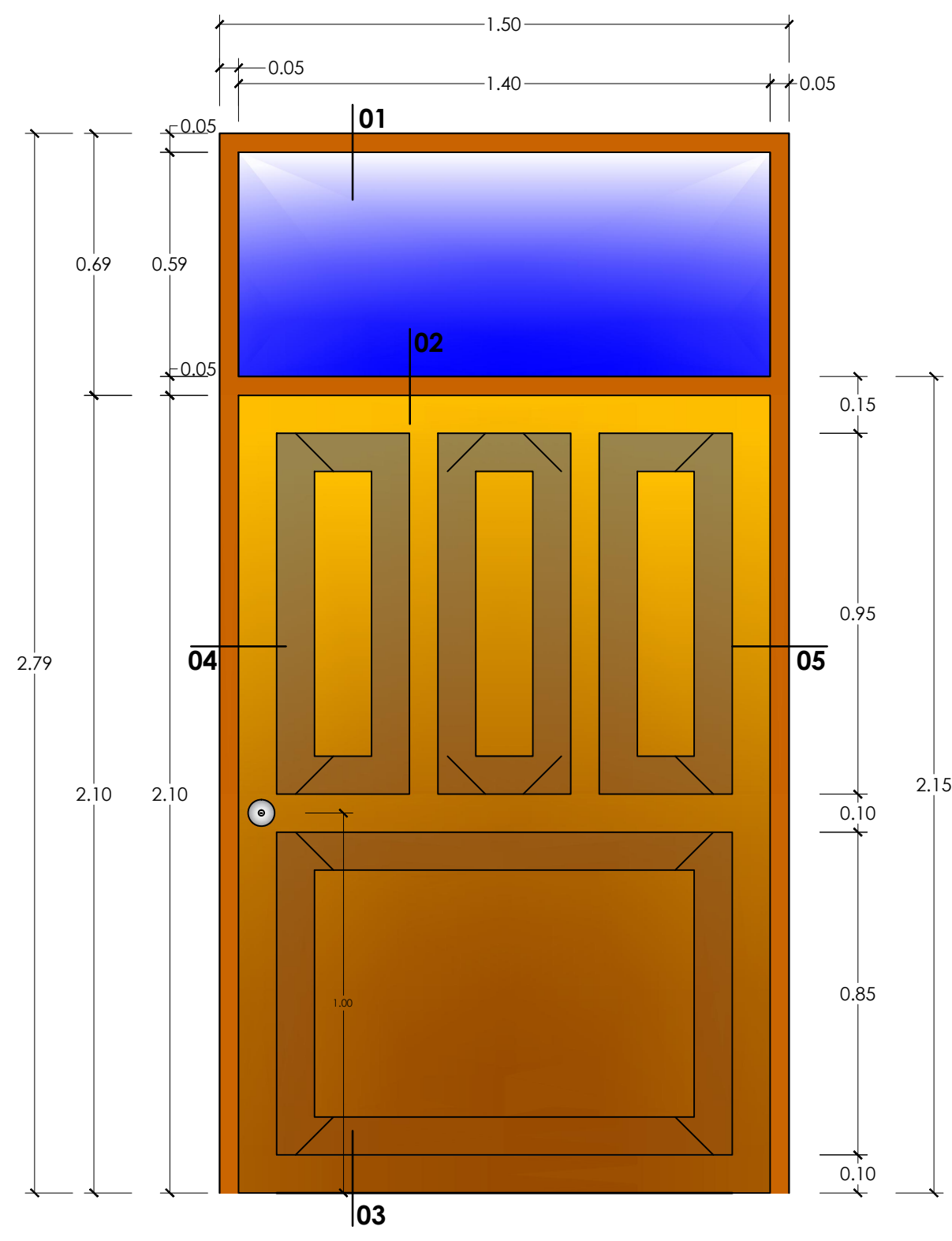

Puerta Apanelada (1.50x2.79)m. 01und
escala:1/25
Puerta Apanelada de madera tornillo. Marco de madera (e=50mm).
Incluye sobre luz c/ vidrio templado de 6mm. y cerradura con manija de 03 golpes a 1.00 m. del N.P.T.

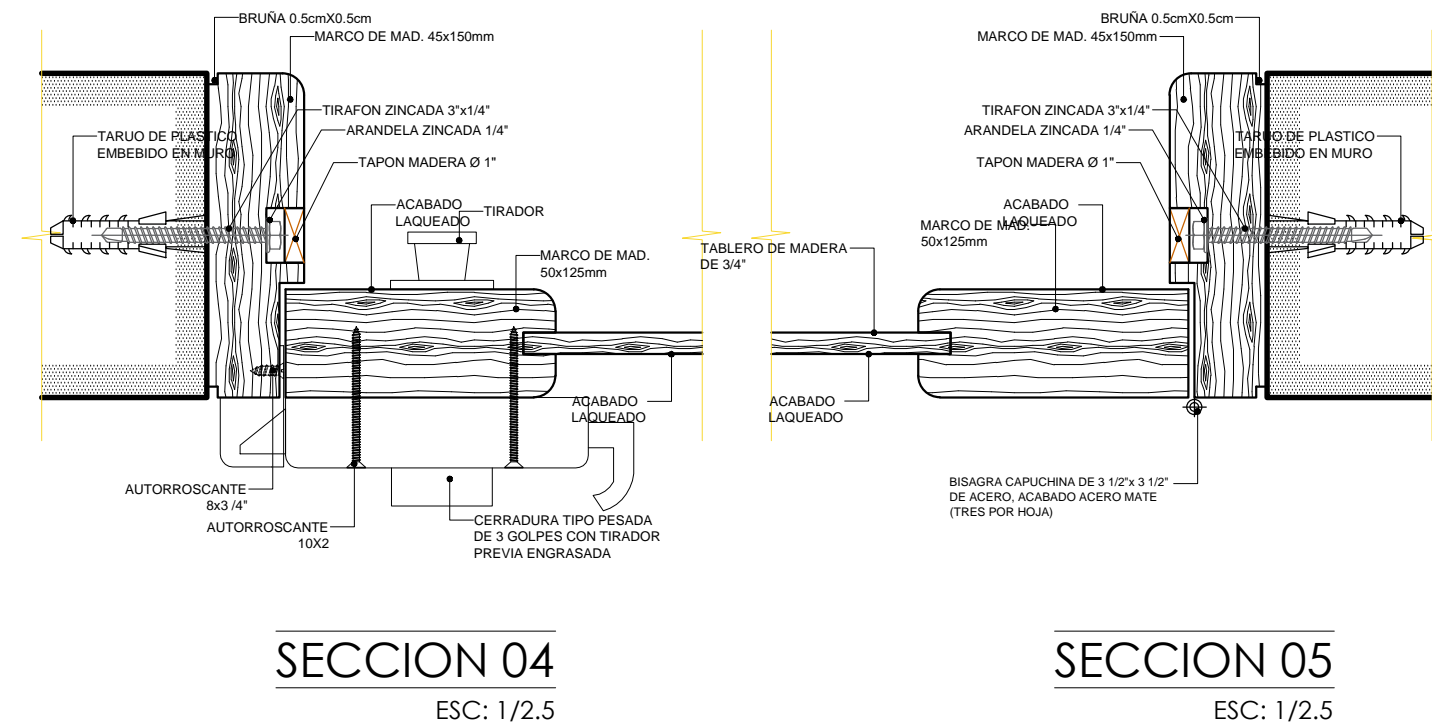
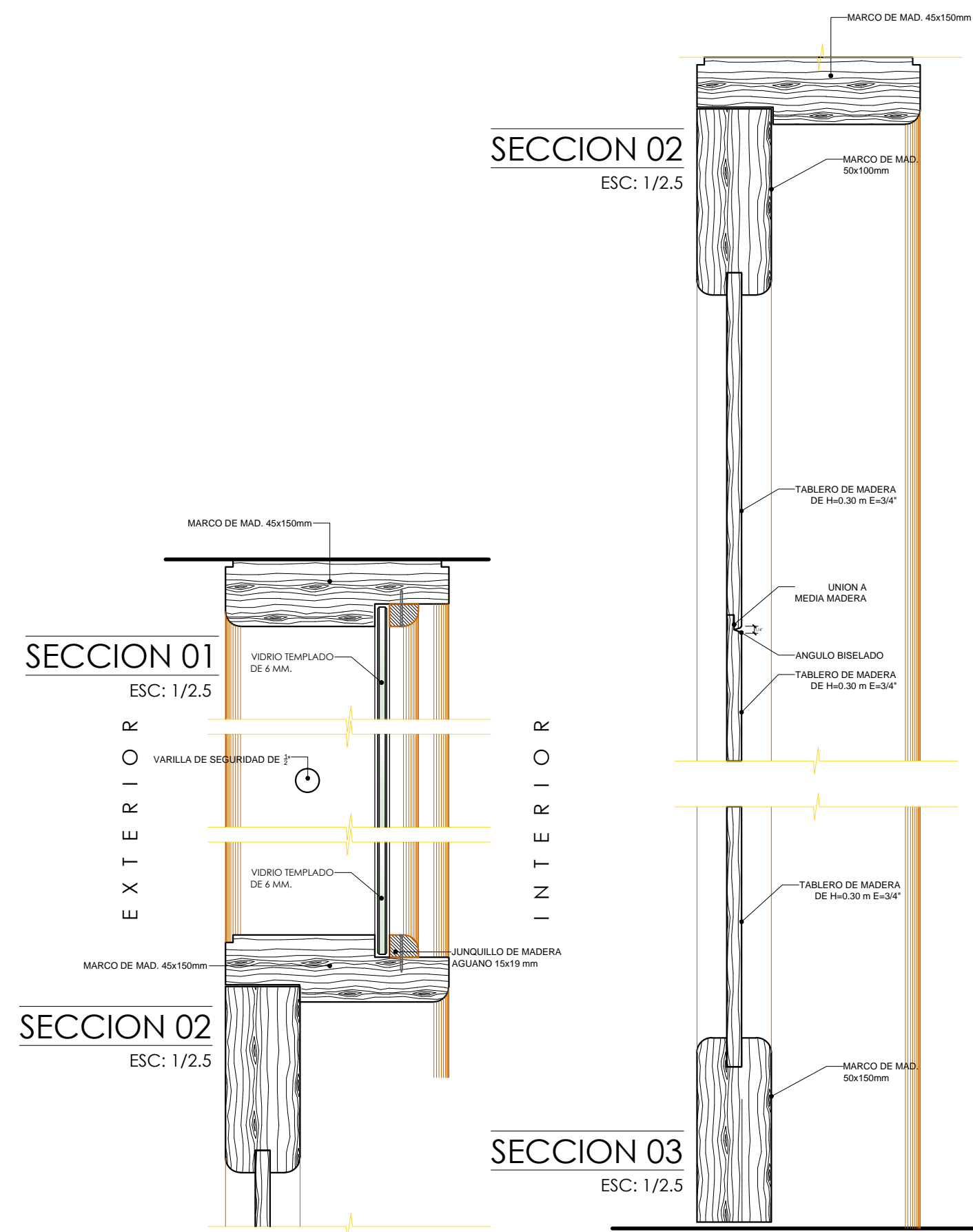

GOBIERNO REGIONAL DE APURÍMAC
SUB REGION CHINCHEROS

PROYECTO:
“MEJORAMIENTO DE LOS SERVICIOS EDUCATIVOS DE LA I.E.I. NRO 475-19, I.E.P NRO 54240 Y I.E.S. FERNANDO BELAUDE TERRY DEL CENTRO POBLADO - OCCEPATA DEL DISTRITO DE RANRACANCHA - PROVINCIA DE CHINCHEROS - DEPARTAMENTO DE APURÍMAC”
CUI N° 2412124

DIRECCIÓN: CC.PP DE OCCEPATA

DISTRITO: Ranracancha
PROVINCIA: Chincheros
REGIÓN: Apurimac
FECHA: OCTUBRE-2021

ESCALA
INDICADA

PLANO
ELEVACION-DETALLES

PA-01

CONTENIDO DE LAMINA:

PA . ELEV.

PUERTAS APANELADADAS MODULO INICIAL,
PRIMARIA Y SECUNDARIA