

02 HOJAS BATIENTE TIPO TABLERO:
MARCO Y CONTRAMARCO DE TORNILLO
2"x4", 8 BISAGRAS CAPUCHINA 3 1/2"x 3
1/2", TABLERO VISOR DE VIDRIO DOBLE.
ACABADO: 2 CAPAS DE PINTURA COLOR
POR DEFINIR ESMALTE MATE

Cerradura de acero inoxidable de tres golpes
con manija de palanca con protuberancia final.

01 HOJA BATIENTE TIPO TABLERO:
MARCO Y CONTRAMARCO DE TORNILLO
2"x4", 4 BISAGRAS CAPUCHINA 3 1/2"x 3
1/2", TABLERO VISOR DE VIDRIO.
ACABADO: 2 CAPAS DE PINTURA COLOR
POR DEFINIR ESMALTE MATE

Cerradura de acero inoxidable de tres golpes
con manija de palanca con protuberancia final.

01 HOJA BATIENTE TIPO TABLERO:
MARCO Y CONTRAMARCO DE TORNILLO
2"x4", 4 BISAGRAS CAPUCHINA 3 1/2"x 3
1/2", TABLERO.
ACABADO: 2 CAPAS DE PINTURA COLOR
POR DEFINIR ESMALTE MATE

Cerradura de acero inoxidable de tres golpes
con manija de palanca con protuberancia final.

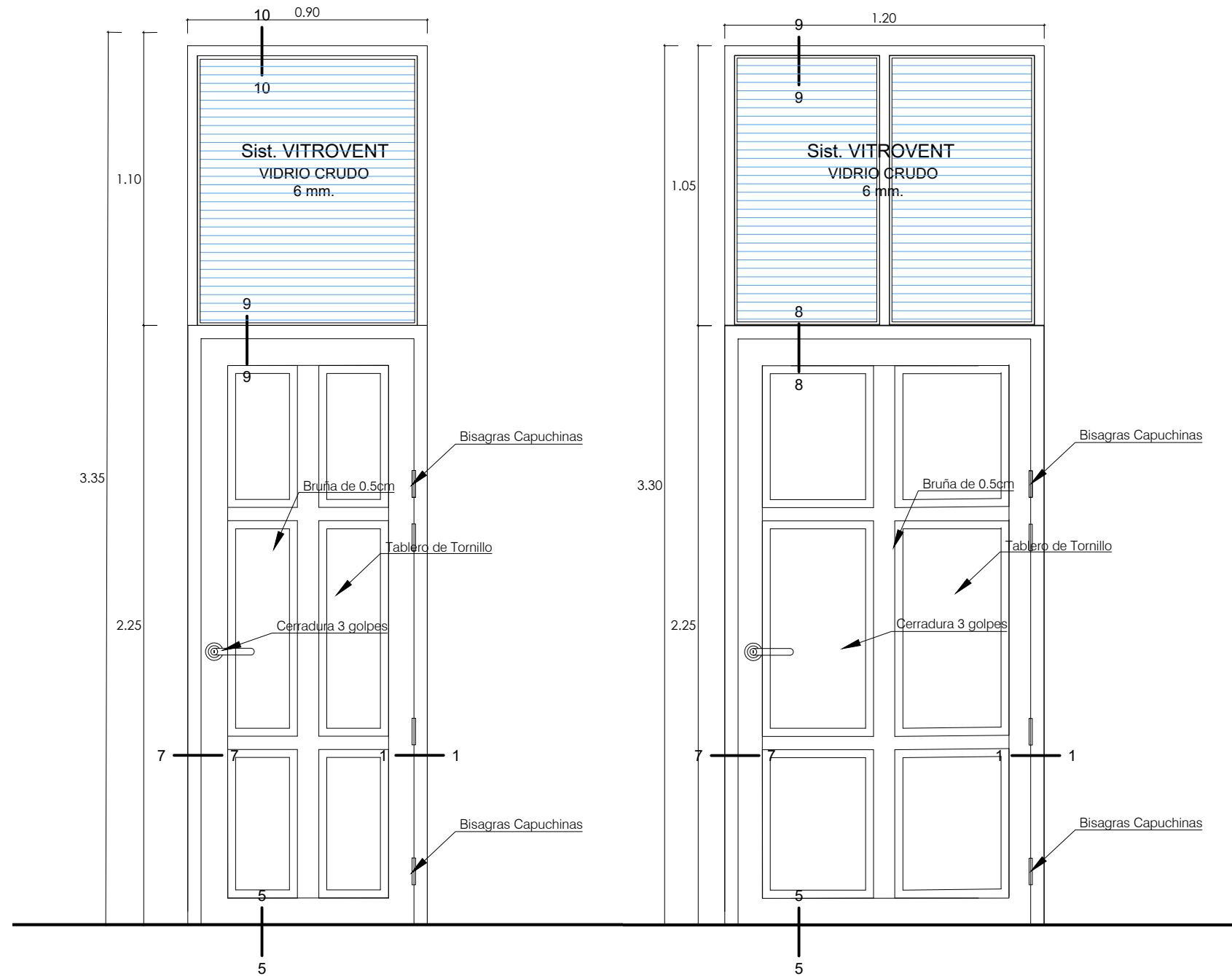

01 HOJA BATIENTE TIPO TABLERO:
MARCO Y CONTRAMARCO DE TORNILLO
2"x4", 4 BISAGRAS CAPUCHINA 3 1/2"x 3
1/2", TABLERO.
ACABADO: 2 CAPAS DE PINTURA COLOR
POR DEFINIR ESMALTE MATE

Cerradura de acero inoxidable de tres golpes
con manija de palanca con protuberancia final.

01 HOJA BATIENTE TIPO TABLERO:
MARCO Y CONTRAMARCO DE TORNILLO
2"x4", 4 BISAGRAS CAPUCHINA 3 1/2"x 3
1/2", TABLERO.
ACABADO: 2 CAPAS DE PINTURA COLOR
POR DEFINIR ESMALTE MATE

Cerradura de acero inoxidable de tres golpes
con manija de palanca con protuberancia final.

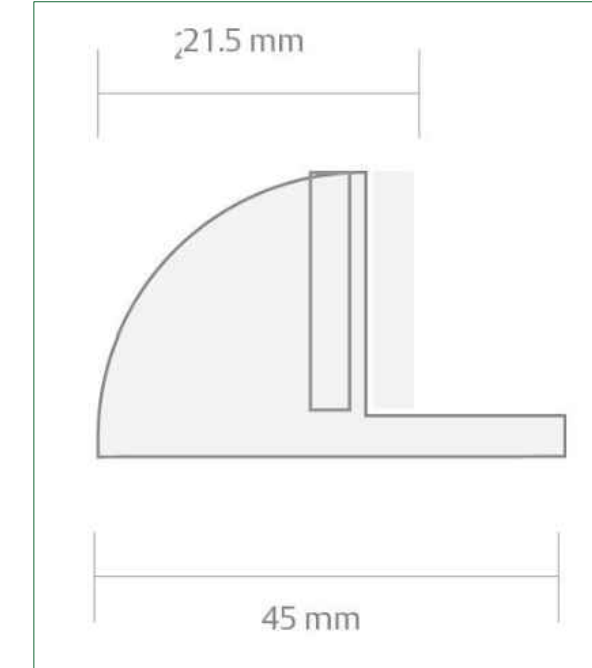
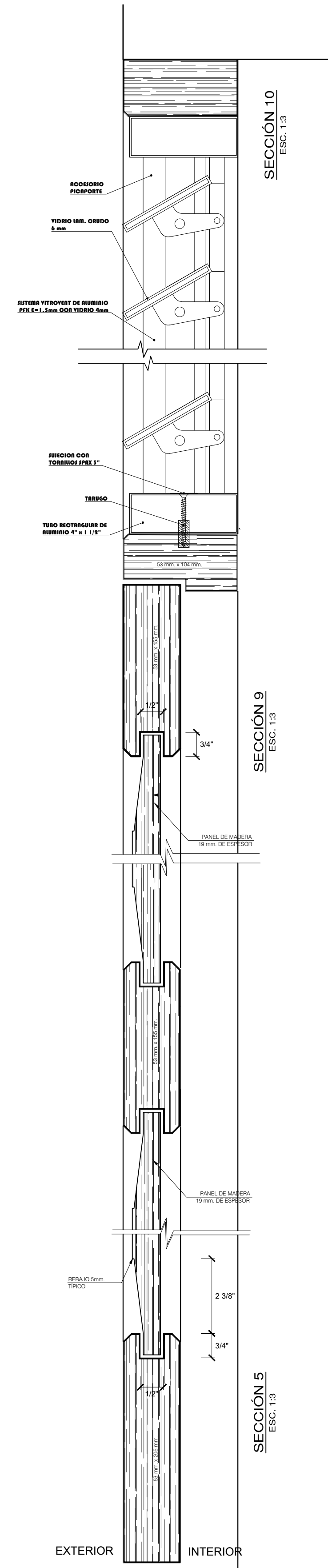

DETALLE DE TOPE PARA PUERTA - TIPO MEDIA
LUNA DE ACERO INOXIDABLE

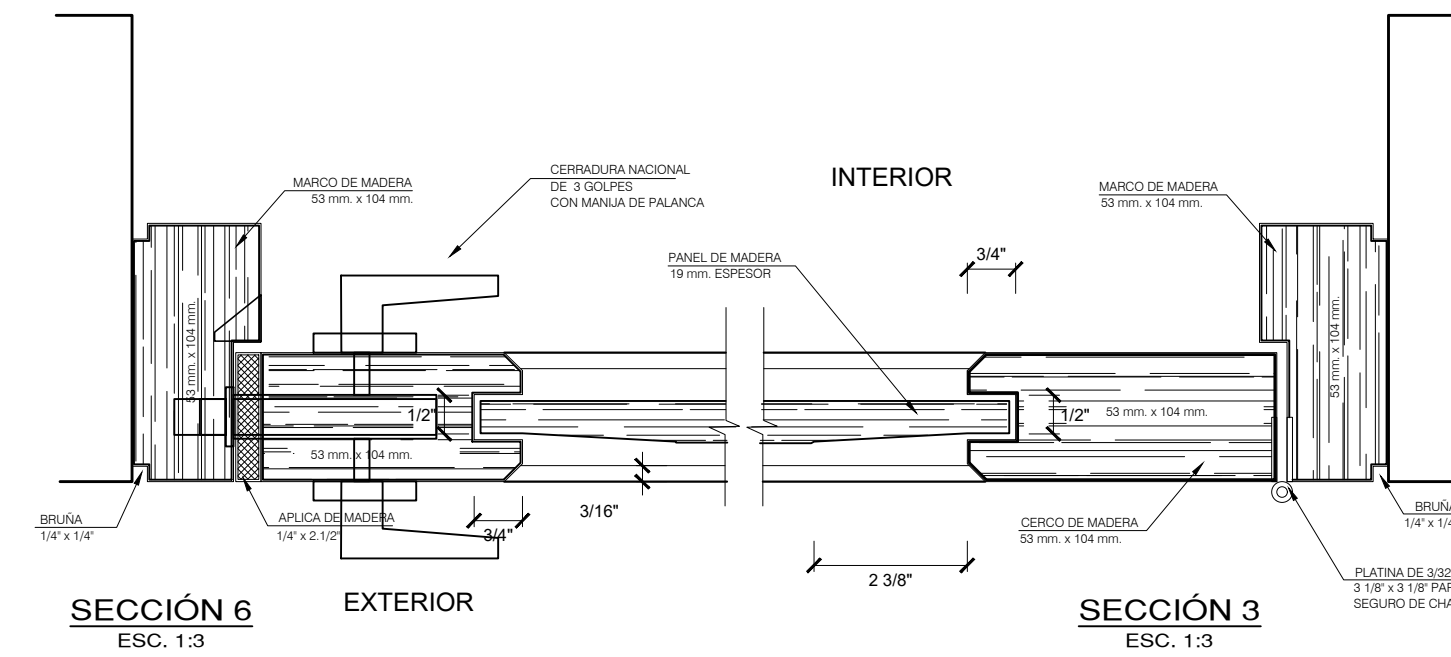
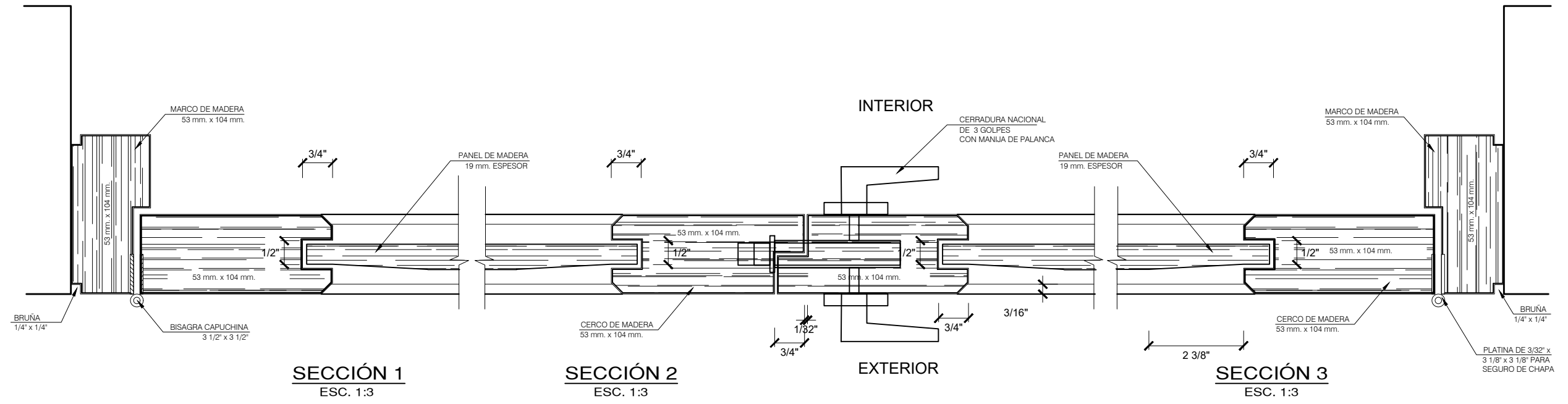

<p>GOBIERNO REGIONAL MADRE DE DIOS <i>Trabajo hacia la Excelencia</i></p> <p>GERENCIA REGIONAL DE INFRAESTRUCTURA SUB GERENCIA DE ESTUDIOS DE INFRAESTRUCTURA - Ingeniero Civil en Proyectos</p>		
FIRMA Y SELLO DE SGS Y LO:		
ING. FELPE RODRIGUEZ PASCOI / CP: 10414		
FIRMA Y SELLO DEL EVALUADOR RESPONSABLE:		
ARG. EDGAR VARGAS ROJAS / CAP: 4662		
FIRMA Y SELLO DE SGE:		
MG. ARG. YOLANDA A. TABAR BAUTISTAV / CAP: 14826		
PROFESIONAL RESPONSABLE:		
ARG. RODOLFO YANA TITO / CAP: 21399		
DEPARTAMENTO:	MADRE DE DIOS	
PROVINCIA:	TAMBOPATA	
DISTRITO:	TAMBOPATA	
LOCALIDAD:	PUERTO MALDONADO	
PROYECTO:		
"MEJORAMIENTO DE LA PRESTACION DEL SERVICIO EDUCATIVO EN LA LEI. N° 267 "CORAZON DE MARIA", DE LA CIUDAD DE PUERTO MALDONADO - DISTRITO DE TAMBOPATA - PROVINCIA DE TAMBOPATA - REGION MADRE DE DIOS"		
PLANO:		
DETALLE DE PUERTAS		
CAD:	RYT	IND.
ESCALA:	IND.	FECHA:
LÁMINA:	DA-06	
N° LÁMINA GENERAL:		