



En la ciudad de TILALI, siendo las 15:00 horas del día 29 del mes de abril del 2025, en la oficina de Abastecimiento y Logística, ubicado en jr. Cultura S/N del Distrito de TILALI, provincial de Mocho - Región Puno; reunidos los miembros del Comité de Selección, designado mediante **Resolución de Gerencia Municipal N° 026-2024-MDT/GEMU**, de fecha 01 de abril de 2024, encargado de la preparación, conducción y realización del procedimiento de selección hasta la culminación de la **Adjudicación Simplificada N° 002-2025-MDT/CS**, cuyo objeto de contratación es la **ADQUISICION DE LECHE EVAPORADA ENTERA DE 410 GR Y HOUJELA DE AVENA**, SEGÚN ESPECIFICACIONES TECNICAS PARA EL PROGRAMA VASO DE LECHE DE LA MUNICIPALIDAD DISTRITAL DE TILALI – 2025 A fin de admitir las ofertas y otorgar la buena pro.

## SOBRE EL QUORUM Y LOS MIEMBROS DEL COMITÉ PARTICIPANTES DE LA SESION

El quorum necesario que exige la normativa de contrataciones del Estado, se logró con la presencia de los siguientes miembros:

**PRIMERO: DETALLE DE LOS PARTICIPANTES**

**El comité de selección de acuerdo al cronograma establecido en las bases, deja en Constanza que todo lo actuado y etapas que corresponde al Desarrollo del presente procedimiento de selección se encuentra registrada en el SEACE y la empresa que se registró de forma electrónica es el siguiente:**

**SEGUNDO: DETALLE DE LOS POSTORES**

Acto segundo se procedió a visualizar y descargar las ofertas presentadas en el Sistema electrónica SEACE, habiendo presentado su oferta el siguiente postor:

**TERCERO: EVALUACION DE LAS OFERTAS:**

Se inicia procediendo a la impresión de la oferta, el cual forma parte del expediente de contratación del procedimiento de selección, de la oferta admitida y que pasan a evaluación, para verificar el cumplimiento de la presentación de la documentación requerida para su admisión, así mismo, verificar la presentación de los documentos requeridos y determinar si las ofertas responden a las características y/o requisitos y condiciones de las Especificaciones Técnicas establecidas en las bases, con el siguiente resultado:





## Municipalidad Distrital de Talati – Macha - Puna

### DOCUMENTO DE PRESENTACION OBLIGATORIA DE LA OFERTA

DOCUMENTO DE PRESENTACION OBLIGATORIA DE LA OFERTA		CONSORCIO JHOSELINE
a.	Declaración jurada de datos del postor. (Anexo N° 1)	Si cumple
b.	Documento que acredite la representación de quien suscribe la oferta	Si cumple
c.	Declaración jurada de acuerdo con el literal b) del artículo 52 del Reglamento. (Anexo N° 2)	Si cumple
d.	Declaración jurada de cumplimiento de las Especificaciones Técnicas contenidas en el numeral 3.1 del Capítulo III de la presente sección. (Anexo N° 3)	Si cumple
e.	Copia del Registro Sanitario vigente del producto ofertado, expedido por la Dirección General de Salud Ambiental e Inocuidad Alimentaria – DIGESA, según los artículos 102 y 105 del Decreto Supremo N° 007-98-SA, que aprueba el Reglamento sobre Vigilancia y Control Sanitario de Alimentos y Bebidas y sus modificaciones.	Si cumple
f.	Copia simple del Certificado de Validación Técnica Oficial del Plan HACCP vigente o Resolución Directoral que la otorga, emitida por la Dirección General de Salud Ambiental e Inocuidad Alimentaria – DIGESA, a nombre del fabricante, de conformidad con el artículo 58-A del Reglamento sobre Vigilancia y Control Sanitario de Alimentos y Bebidas, aprobado por Decreto Supremo N° 007-98-SA, modificado por Decreto Supremo N° 004-2014-SA y conforme la Resolución Ministerial N° 449-2006/MINSA, que aprueba la "Norma Sanitaria para la Aplicación del Sistema HACCP en la Fábrica de Alimentos y Bebidas". (Para el caso de alimentos elaborados industrialmente).	Si cumple

### LECHE EVAPORADA ENTERA DE 410 GRAMOS

g.	Registro sanitario del producto ofertado vigente, expedido por DIGESA, el que debe corresponder al tipo de envase y peso neto por envase.	Si cumple
h.	Validación Técnica Oficial del Plan HACCP emitido por DIGESA, vigente a la presentación de propuestas y durante la provisión de insumos.	Si cumple
i.	Certificados de conformidad de análisis de calidad (físico químico, microbiológico, organoléptico) expedido por un laboratorio acreditado por INACAL. Este certificado deberá de cumplir con lo exigido la NTP	Si cumple
j.	Copia del Certificado de Inspección de Condiciones Higiénico Sanitaria de la Planta – Buenas Prácticas CXC 1-1969, REV. 2020, D.S. N° 007-2017-MINAGRI y DS N° 004-2022-MIDAGRI deberá corresponder al producto solicitado o a la línea de producción, expedido por un Organismo de Inspección acreditada por INACAL. Vigente.	Si cumple
k.	Copia del Certificado de Inspección y Evaluación Técnico Productivo de la planta procesadora de alimentos donde acredite el flujoograma de todas las etapas del procesamiento establecidas en el DS N° 007-98-SA, DS N° 038-2014-SA, CXC 1-1969, REV. 2020, D.S. N° 007-2017-MINAGRI y DS N° 004-2022-MIDAGRI deberá corresponder al producto solicitado o a la línea de producción, expedido por un Organismo de Inspección acreditada por INACAL. Vigente.	Si cumple
l.	ISO 9001 con alcance en el proceso y producto convocado.	Si cumple
m.	Copia de la resolución direccional regional de principios generales de higiene de CODEX alimentarius (PGH), del establecimiento para el almacenamiento de los alimentos no perechies deslinados al consumo humano a nombre del postor, en concordancia con la norma sanitaria para los almacenamientos terminados destinados al consumo humano aprobado por RM 066-2015/MINSA otorgado por DIGESA vigente.	Si cumple
n.	Declaración Jurada indicando si es Fabricante o Distribuidor, en caso de ser distribuidor deberá acreditar dicha condición con la autorización respectiva del fabricante para el referido proceso de selección.	Si cumple

### HOJUELA DE AVENA ENRIQUECIDA CON VIT Y MIN

a)	Copia registro sanitario del producto hojuela de avena enriquecida con vitaminas y minerales, expedido por DIGESA a nombre del postor.	Si cumple
b)	Certificados de conformidad de análisis de calidad (físico químico microbiológico, organoléptico, micronutrientes). Expedido por un laboratorio acreditado por INACAL.	Si cumple
c)	Copia del Certificado de Inspección de Buenas Prácticas de Manufactura (BPM) y condiciones higiénico sanitarias, a nombre del fabricante y/o postor, la misma que deberá de ser en la línea de producción, emitido por un Organismo de Inspección acreditado ante INACAL-DA, bajo el alcance de los siguientes documentos normativos como mínimo: D.S. N° 007-98-SA "Reglamento sobre vigilancia y control sanitario de alimentos y bebidas", D.S. 038-2014-SA modificatoria art. 119. CXC 1-1969 (Rev.2020) Principios Generales de Higiene de los Alimentos. R.M. N° 066-2015/MINSA NTS N° 114.- MINSA/DIGESA-V.01 Norma sanitaria para el almacenamiento de alimentos terminados destinados al consumo humano. Resolución Ministerial No 451-2006/MINSA "Norma sanitaria para la fabricación de alimentos a base de granos y otros, destinados a programas sociales de alimentación". Resolución Ministerial N° 860-2007/MINSA que modifica el art. 12° de la R.M. N° 451-2006/MINSA.	Si cumple





Municipalidad Distrital de Tili - Maha - Puno

Start

**CUARTO: EVALUACION DE LOS REQUISITOS DE CALIFICACION**

cumple con los requisitos de calificación detallados en el numeral 3.2 del capítulo III de la sección específica de las bases integradas, según detalle:

Culminada la verificación de los requisitos de calificación, se prosigue con la evaluación según los factores de evaluación señalados en el capítulo IV de la sección específica de las bases, con el resultado siguiente:

**QUINTO: OTORGAMIENTO DE LA BUENA PRO**

Luego de realizar la admisión, evaluación y calificación de ofertas, EL COMITÉ DE SELECCIÓN y en usos de sus facultades procede a adjudicar la Buena Pro al postor CONSORCIO JOSELINE, integrado por las empresas INDUSTRIAS ALIMENTARIAS JOSELINE E.I.R.L. con RUC N° 20405568773 y AGROINCA S.A.C. con RUC N° 20542725705, por la suma de S/ 89,211.10 (Ochenta y Nueve Mil Doscientos Once con 10/100 Soles) del

373210 04419970. AMBA 37017324 DE RN - 3019994



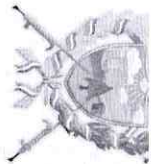

## Municipalidad Distrital de Tívoli – Mocha - Puma

procedimiento de selección de: Adjudicación Simplificada N° 002-2025-MDT/CS, cuyo objeto de contratación es la ADQUISICION DE LECHE EVAPORADA ENTERA DE 410 GR Y HOJUELA DE AVENA, SEGÚN ESPECIFICACIONES TECNICAS PARA EL PROGRAMA VASO DE LECHE DE LA MUNICIPALIDAD DISTRITAL DE TILALI – 2025

El órgano a cargo del procedimiento de selección encargado de conducir y desarrollar el presente procedimiento de selección, da por concluida el presente acto y firma al pie de la presente en señal de conformidad siendo las 16:30 horas del mismo día y año en curso y a su vez autorizan para que los resultados de este acto sean, publicados en la Plataforma del SEACE.

.....  
CLAUDIO WALTER SALGUERO LAZA  
DNI N°: 40219718  
PRESIDENTE (T)

.....  
JHON DAVID ENRIQUE VILICA  
DNI N°: 70291500  
1ER MIEMBRO (T)

.....  
ARNALDO RAMOS APAZA  
DNI N°: 01308213  
2DO MIEMBRO (T)