



ACTA DE ADMISIÓN, EVALUACIÓN, CALIFICACIÓN DE OFERTAS Y  
OTORGAMIENTO DE LA BUENA PRO

ADJUDICACIÓN SIMPLIFICADA N -012-2023-MIDAGRI-2  
DERIVADA DE LA LP-SM-1-2023-MIDAGRI-1

ADQUISICIÓN DE UNIFORMES INSTITUCIONALES PARA LOS/AS  
SERVIDORES/AS BAJO EL RÉGIMEN LABORAL DEL DECRETO LEGISLATIVO N°  
276 Y N° 728 DEL MINISTERIO DE DESARROLLO AGRARIO Y RIEGO – MIDAGRI  
ÍTEM 4: CALZADO DE VERANO PARA DAMAS, CALZADO DE INVIERNO PARA  
DAMAS Y CARTERAS: 01 PARA INVIERNO Y 01 PARA VERANO DAMAS

En Lima, a los 09 días del mes de febrero de 2024, en el Ministerio de Desarrollo Agrario y Riego, a las 10:00 horas, se reunieron los miembros del Comité de Selección designados a través de la Resolución Directoral N° 0073-2023-MIDAGRI/SG/OGA, de fecha 23 de junio de 2023, y reconstituido mediante Resolución Directoral N° 200-2023-MIDAGRI/SG/OGA, de fecha 29 de diciembre de 2023, encargado de preparar, conducir y realizar el procedimiento de selección, cuyo objeto de convocatoria es la "ADQUISICIÓN DE UNIFORMES INSTITUCIONALES PARA LOS/AS SERVIDORES/AS BAJO EL RÉGIMEN LABORAL DEL DECRETO LEGISLATIVO N° 276 Y N° 728 DEL MINISTERIO DE DESARROLLO AGRARIO Y RIEGO - MIDAGRI, conформado por:

WALTER ARTURO RODRIGUEZ RODRIGUEZ  
MARIA CONCEPCIÓN ALTAMIRANO DE LA SERNA  
JORGE ALBERTO VENEGAS RANDICH

Presidente Titular  
Miembro Titular  
Miembro Titular

I. **AGENDA**

Admisión, evaluación, calificación de ofertas, y otorgamiento de la buena pro según cronograma establecido en las bases integradas del procedimiento de selección en mención.

II. **QUORUM**

Se cuenta con la presencia de los tres (03) miembros del Comité de Selección del Procedimiento de selección, en cumplimiento a lo dispuesto en el Reglamento de la Ley de Contrataciones del Estado.

III. **DESARROLLO**

De la revisión del SIGSED, se evidencia que se ha recibido de la Oficina de Desarrollo del Talento Humano el OFICIO 0011-2024-MIDAGRI-SG/OGGRH-ODTH de fecha 07.02.2024, el cual indica lo siguiente:

*"(...) remite el Informe Técnico N°006-2024-ARIS (CUT 28242), que contiene la evaluación y calificación de las muestras presentada por los participantes; el mismo que ha sido revisado por esta oficina como área usuaria (...)"*

Siendo el Ítem del presente procedimiento el siguiente:

N°	DESCRIPCIÓN
ITEM 4	CALZADO Y CARTERAS DE VERANO E INVIERNO PARA DAMAS

A) **Admisión de las ofertas**

Acto seguido, el Comité de Selección, de conformidad con el documento remitido por la Oficina de Desarrollo del Talento Humano de la Oficina General de Gestión de Recursos Humanos, que contiene el informe técnico pormenorizado sobre el cumplimiento de las especificaciones técnicas, elaborado por un profesional especializado en textiles cueros, documento que forma parte de la presente acta, se concluye lo siguiente:



CUADRO N° 03  
REVISIÓN DE DOCUMENTACIÓN OBLIGATORIA - ÍTEM 4 - CALZADO Y CARTERAS DE VERANO E INVIERNO PARA DAMAS

DOCUMENTOS PARA ADMITIR LA OFERTA		DOCUMENTACIÓN DE ACREDITACIÓN	POSTORES	
			INDUSTRIAL ZAYMA S.A.C.	V & V VELUCCI S.A.C.
SE PRESENTA EN CONSORCIO			NO	NO
VISADO Y/O FIRMADO			SI	SI
DOCUMENTACIÓN DE PRESENTACIÓN OBLIGATORIA				
a)	Declaración Jurada de datos del postor.	Anexo N° 1	SI FOLIO 2	SI FOLIO 2
	Documento que acredite la representación de quien suscribe la oferta. En caso de persona jurídica, copia del certificado de vigencia de poder del representante legal, apoderado o mandatario designado para tal efecto. En caso de persona natural, copia del documento nacional de identidad o documento análogo, o del certificado de vigencia de poder otorgado por persona natural, del apoderado o mandatario, según corresponda. En el caso de consorcios, este documento debe ser presentado por cada uno de los integrantes del consorcio que suscriba la promesa de consorcio, según corresponda.			
b)		CERTIFICADO DE VIGENCIA	SI FOLIO 3 al 5	SI FOLIO 4 AL 8
c)	Declaración Jurada de acuerdo con el literal b) del artículo 52 del Reglamento	Anexo N° 2	SI FOLIO 7	SI FOLIO 12
d)	d) Declaración Jurada de cumplimiento de las Especificaciones Técnicas contenidas en el numeral 3.1 del Capítulo III de la presente sección	Anexo N° 3	SI FOLIO 8	SI FOLIO 13
e)	e) Adjuntar copia de la guía de remisión de la muestra presentada debidamente sellada por el Almacén Central del MIDAGRI, de acuerdo con el ítem que oferta, considerando lo indicado en el numeral 6.1.6. muestras, de las especificaciones técnicas.	Copia de la guía de remisión de la muestra presentada debidamente sellada por el Almacén Central del MIDAGRI	SI FOLIO 19	SI FOLIO 14
			SIN EMBARGO LAS MUESTRAS NO CUMPLEN CON LAS ESPECIFICACIONES TÉCNICAS, DE CONFORMIDAD CON EL DOCUMENTO REMITIDO POR LA ODTM DE LA OSGRH QUE CONTIENE EL INFORME TÉCNICO PORMENORIZADO SOBRE EL CUMPLIMIENTO DE LAS ESPECIFICACIONES TÉCNICAS, ELABORADO POR UN PROFESIONAL ESPECIALIZADO EN TEXTILES CUEROS, DOCUMENTO QUE FORMA PARTE DE LA PRESENTE ACTA.	SIN EMBARGO LAS MUESTRAS NO CUMPLEN CON LAS ESPECIFICACIONES TÉCNICAS, DE CONFORMIDAD CON EL DOCUMENTO REMITIDO POR LA ODTM DE LA OSGRH QUE CONTIENE EL INFORME TÉCNICO PORMENORIZADO SOBRE EL CUMPLIMIENTO DE LAS ESPECIFICACIONES TÉCNICAS, ELABORADO POR UN PROFESIONAL ESPECIALIZADO EN TEXTILES CUEROS, DOCUMENTO QUE FORMA PARTE DE LA PRESENTE ACTA.
f)	Declaración Jurada de plazo de entrega.	Anexo N° 4	SI FOLIO 20	SI FOLIO 15
g)	Promesa de consorcio con firmas legalizadas, de ser el caso, en la que se consigne los integrantes, el representante común, el domicilio común y las obligaciones a las que se compromete cada uno de los integrantes del consorcio así como el porcentaje equivalente a dichas obligaciones	Anexo N° 5	NO APLICA	NO APLICA
h)	El precio de la oferta en SOLES. Adjuntar obligatoriamente el Anexo N° 6.	Anexo N° 6	SI FOLIO 21	SI FOLIO 18
SITUACIÓN			NO ADMITIDO	NO ADMITIDO
DOCUMENTACIÓN DE PRESENTACIÓN FACULTATIVA		DOCUMENTACIÓN DE ACREDITACIÓN		
a)	En el caso de microempresas y pequeñas empresas integradas por personas con discapacidad, o en el caso de consorcios conformados en su totalidad por estas empresas.	constancia o certificado con el cual acredite su inscripción en el Registro de Empresas Promocionales para Personas con Discapacidad	NO PRESENTA	NO PRESENTA
b)	Solicitud de bonificación por tener la condición de micro y pequeña empresa.	Anexo N° 11	SI FOLIO 27	SI FOLIO 32



PERÚ

Ministerio  
de Desarrollo Agrario  
y Riego

## COMITÉ DE SELECCION

De acuerdo con lo señalado en el Cuadro N° 01 precedente se concluye lo siguiente:

N	ITEM	POSTORES	CUMPLIMIENTO CUMPLE / NO CUMPLE	CONDICIÓN DE SU OFERTA
	ITEM 4	CALZADO Y CARTERAS DE VERANO E INVIERNO PARA DAMAS		
1	20112565036	INDUSTRIAL ZAYMA S.A.C.	NO CUMPLE	NO ADMITIDA
2	20548926166	V & V VELUCCI S.A.C.	NO CUMPLE	NO ADMITIDA
3	20600610172	CUEROS ALEXA S.A.C.	NO CUMPLE	NO ADMITIDA

Informe técnico pormenorizado sobre el cumplimiento de las especificaciones técnicas, elaborado por un profesional especializado en textiles cueros, documento que forma parte de la presente acta, concluye lo siguiente:

**CUADRO RESUMEN DE RESULTADOS****EVALUACIÓN DE MUESTRAS SOLICITADAS****ITEM 4: CALZADO DE VERANO PARA DAMAS, CALZADO DE INVIERNO PARA DAMAS Y CARTERAS: 01 PARA INVIERNO Y 01 PARA VERANO DAMAS**

POSTOR : "CUEROS ALEXA SAC"	CUMPLIMIENTO DE EE.TT.
01 Calzado de verano damas (1 par)	NO CUMPLE
01 Calzado de invierno damas (1 par)	NO CUMPLE
01 Cartera de invierno para damas (1 unidad)	NO CUMPLE
01 Catálogo de Avios y Componentes utilizados en su integridad en la confección de las Muestras de Calzados y Cartera.	NO CUMPLE

POSTOR : "V&V VELUCCI SAC"	CUMPLIMIENTO DE EE.TT.
01 Calzado de verano damas (1 par)	NO CUMPLE
01 Calzado de invierno damas (1 par)	NO CUMPLE
01 Cartera de invierno para damas (1 unidad)	NO CUMPLE
01 Catálogo de Avios y Componentes utilizados en su integridad en la confección de las Muestras de Calzados y Cartera.	NO CUMPLE

POSTOR : "INDUSTRIAL ZAYMA SAC"	CUMPLIMIENTO DE EE.TT.
01 Calzado de verano damas (1 par)	NO CUMPLE
01 Calzado de invierno damas (1 par)	NO CUMPLE
01 Cartera de invierno para damas (1 unidad)	NO CUMPLE
01 Catálogo de Avios y Componentes utilizados en su integridad en la confección de las Muestras de Calzados y Cartera.	SI CUMPLE

  
 Angela Rosana  
 Itozu Sakihara  
 INGENIERO TEXTIL  
 Reg. CIP. N° 141754

**Ofertas NO CUMPLEN****POSTOR: CUEROS ALEXA S.A.C.**

No cumple con la acreditación de la documentación solicitada en el numeral 2.2.1.1 del capítulo II de la sección específica de las bases integradas del procedimiento de selección, por ello la oferta del citado postor, es **NO ADMITIDA**, de conformidad con el documento remitido por la Oficina de Desarrollo del Talento Humano de la Oficina General de Gestión de Recursos Humanos, que contiene el informe técnico pormenorizado sobre el cumplimiento de las especificaciones técnicas, elaborado por un profesional especializado en textiles cueros, documento que forma parte de la presente acta y se adjunta, el detalle de los aspectos técnicos que no cumple de acuerdo con el informe son los siguientes:

**CALZADO DE VERANO PARA DAMAS**

<b>A) ESPECIFICACIONES TÉCNICAS: CALZADO DE VERANO PARA DAMAS</b>		
<b>DESCRIPCIÓN DE ESPECIFICACIÓN TÉCNICA</b>	<b>CUMPLIMIENTO DE EE.TT.</b>	<b>OBSERVACION</b>
<b>MODELO</b> De vestir. Confeccionado en cuero liso semi brillo hacia la cara externa y sobrepuesta sobre la capellada va <i>cuero charalado grabado hacia la cara interna</i> . Con abertura en la punta y tiras con hebilla en la parte posterior cogiendo el talón. Con plataforma escondida dependiendo del número de taco. <i>Para la etapa de presentación de muestras, el calzado de verano para damas será confeccionado en taco N°70 (tamaño), con una plataforma escondida de 12mm. de espesor.</i>	<b>NO CUMPLE</b>	<b>Presenta sobre la capellada cuero fantasía folia efecto pitón hacia la cara interna. (ver diferencia en registro fotográfico).</b>  <b>Presenta taco acabado (sin tapilla) que mide 6.5cm.</b>
<b>CAPELLADA O CORTE</b> Cuero caprino, plena flor, teñido atravesado y acabado con semi brillo, en color azul. Se combinan <i>de acuerdo con el modelo</i> con cueros grabados tipo pitón, iguana, etc., cueros fantasía, entre otros., en color más cercano al cuero principal. Espesor: 0.9 a 1,1 mm. El material usado tiene una resistencia a la flexión mayor de 20,000 ciclos en seco, sin presentar daño apreciable.	<b>NO CUMPLE</b>	<b>Presenta sobre la capellada cuero fantasía folia efecto pitón hacia la cara interna. (ver diferencia en registro fotográfico).</b>
<b>TACO</b> Inyectado y forrado en cuero o en suela pintada dependiendo del modelo. <i>Para la etapa de presentación de muestras, el calzado de verano para damas será confeccionado en taco N°70 (tamaño),</i>	<b>NO CUMPLE</b>	<b>Presenta taco acabado (sin tapilla) que mide 6.5cm.</b>



PERÚ

Ministerio  
de Desarrollo Agrario  
y Riego

COMITÉ DE SELECCION

## CALZADO DE INVIERNO PARA DAMAS

B) ESPECIFICACIONES TÉCNICAS: CALZADO DE INVIERNO PARA DAMAS		
DESCRIPCIÓN DE ESPECIFICACIÓN TÉCNICA	CUMPLIMIENTO DE E.E.T.T.	OBSERVACIÓN
<b>MODELO</b> Tipo mocasín de vestir. Confeccionado en cuero liso semi brillo con aplicación en cuero charolado grabado tipo pitón, iguana, etc. sobre la capellada y empeine. Lleva puente con cuero liso semi brillo sobre el empeine. Con punta redonda y taco cuadrado. Con plataforma dependiendo del número del taco. <i>Para la etapa de presentación de muestras, el calzado de invierno para damas será confeccionado en taco 70 (tamaño) con una plataforma visible o externa de 12mm de espesor, forrada con el material principal (cuero de capellada).</i>	NO CUMPLE	Presenta taco acabado (sin tapilla) que mide 6.5cm.

<b>TACO</b> Inyectado y forrado en cuero o en suela pintada dependiendo del modelo. <i>Para la etapa de presentación de muestras, el calzado de invierno para damas será confeccionado en taco 70 (tamaño)</i>	NO CUMPLE	Presenta taco acabado (sin tapilla) que mide 6.5cm.
--	-----------	---

## CARTERA DE INVIERNO PARA DAMAS

<b>BOLSILLO EXTERIOR:</b> Horizontal, ubicado a 7.5 +/- 0.3cm de la parte superior. Cierre con cremallera metálica dorada de 20 +/- 0.3cm de largo. Tirador metálico dorado, acabado de primera calidad. Bolsa de bolsillo de tela de forro de 18 x 12.5 +/- 0.3cm.	NO CUMPLE	Presenta bolsa de bolsillo de tela de forro con profundidad de 13.5cm.
<b>BOLSILLOS INTERNOS:</b> <b>Delantero parte interna:</b> Horizontal, ubicado a 8cm ± 0.3cm de la parte superior. Cierre con cremallera plástica de 18 ± 0.3cm de largo, color del cuero. <i>Bolsa de bolsillo de tela de forro de 18x12.5 ± 0.3cm</i> <i>Bordes de la boca del bolsillo reforzado con un ribete de cuero liso de 1.5 ± 0.2cm de ancho.</i>	NO CUMPLE	Presenta bolsa de bolsillo de tela de forro con profundidad de 13.2cm. Presenta bordes de la boca del bolsillo reforzado con un ribete de cuero grabado mini flotter.
<b>ASAS:</b> Dos (02) asas <i>Dimensiones: Largo de 66 +/- 1cm (largo útil) y 2 +/- 0.2cm de ancho. La forma de las asas será de acuerdo a la imagen.</i>	NO CUMPLE	Presenta largo de asa de 68cm
<b>ACABADOS DE FABRICACIÓN:</b> (ANEXO 01: E.E.T.T. Metodología de Verificación de Muestras-Pág. 4 de 21) "Las muestras no deberán presentar defectos de confección y acabados ... entre otros defectos de fabricación".	NO CUMPLE	Presentan argollas con bisagra para asas de diámetros diferentes. <ul style="list-style-type: none"><li>• 02 argollas con medidas: diámetro externo 46.36 diámetro interno 34.25</li><li>• 02 argollas con medidas: diámetro externo 49.53 diámetro interno 37.77</li></ul>

De lo expuesto la oferta No es Admitida.

**POSTOR: V & V VELUCCI S.A.C.**

No cumple con la acreditación de la documentación solicitada en el numeral 2.2.1.1 del capítulo II de la sección específica de las bases integradas del procedimiento de selección, por ello la oferta del citado postor, es **NO ADMITIDA**, de conformidad con el documento remitido por la Oficina de Desarrollo del Talento Humano de la Oficina General de Gestión de Recursos Humanos, que contiene el informe técnico pormenorizado sobre el cumplimiento de las especificaciones técnicas, elaborado por un profesional especializado en textiles cueros, documento que forma parte de la presente acta y se adjunta, el detalle de los aspectos técnicos que no cumple de acuerdo con el informe son los siguientes:

**CALZADO DE VERANO PARA DAMAS**

<b>A) ESPECIFICACIONES TÉCNICAS: CALZADO DE VERANO PARA DAMAS</b>		
<b>DESCRIPCIÓN DE ESPECIFICACIÓN TÉCNICA</b>	<b>CUMPLIMIENTO DE EE.TT.</b>	<b>OBSERVACION</b>
<b>MODELO</b> De vestir. Confeccionado en cuero liso semi brillo hacia la cara externa y sobrepuesta sobre la capellada va cuero charolado grabado hacia la cara interna. Con abertura en la punta y tiras con hebilla en la parte posterior cogiendo el talón. Con plataforma escondida dependiendo del número de taco. <i>Para la etapa de presentación de muestras, el calzado de verano para damas será confeccionado en taco N° 70 (tamaño), con una plataforma escondida de 12mm. de espesor.</i>	<b>NO CUMPLE</b>	Presenta taco acabado (sin tapilla) que mide 8.0 cm.
<b>TACO</b> Inyectado y forrado en cuero o en suela pintada dependiendo del modelo. <i>Para la etapa de presentación de muestras, el calzado de verano para damas será confeccionado en taco N° 70 (tamaño), con una plataforma escondida de 12mm. de espesor.</i>	<b>NO CUMPLE</b>	Presenta taco acabado (sin tapilla) que mide 8.0 cm.
<b>TAPILLA</b> <i>Espesor mayor o igual a 5 mm., con dureza mayor o igual a 80° Shore A y una resistencia a la abrasión menor o igual a 37,180 mm<sup>3</sup>.</i>	<b>NO CUMPLE</b>	Presenta espesor de tapilla de 4.8 mm.
<b>ACABADO DE LA SUELA</b> <i>Acabado natural con brillo.</i>	<b>NO CUMPLE</b>	Presenta acabado natural mate (absorbe la humedad).



PERÚ

Ministerio  
de Desarrollo Agrario  
y Riego

COMITÉ DE SELECCION

## CALZADO DE INVIERNO PARA DAMAS

B) ESPECIFICACIONES TÉCNICAS: CALZADO DE INVIERNO PARA DAMAS		
DESCRIPCIÓN DE ESPECIFICACIÓN TÉCNICA	CUMPLIMIENTO DE EE.TT.	OBSERVACIÓN
<b>MODELO</b> Tipo mocasín de vestir. Confeccionado en cuero liso semi brillo con aplicación en cuero charolado grabado tipo pitón, iguana, etc, sobre la capellada y empeine. Lleva puente con cuero liso semi brillo sobre el empeine. Con punta redonda y taco cuadrado. Con plataforma dependiendo del número del taco. <i>Para la etapa de presentación de muestras, el calzado de invierno para damas será confeccionado en taco 70(tamaño) con una plataforma visible o externa de 12mm de espesor, forrada con el material principal (cuero de capellada).</i>	NO CUMPLE	Presenta taco acabado (sin tapilla) que mide 8.0 cm.
<b>TACO</b> Inyectado y forrado en cuero o en suela pintada dependiendo del modelo. <i>Para la etapa de presentación de muestras, el calzado de verano para damas será confeccionado en taco N° 70 (tamaño), con una plataforma escondida de 12mm. de espesor.</i>	NO CUMPLE	Presenta taco acabado (sin tapilla) que mide 8.0 cm.
<b>TAPILLA</b> Espesor mayor o igual a 5 mm., con dureza mayor o igual a 80° Shore A y una resistencia a la abrasión menor o igual a 37,180 mm <sup>3</sup> .	NO CUMPLE	Presenta espesor de tapilla de 4.8 mm.
<b>ACABADO DE SUELA</b> Acabado natural con brillo.	NO CUMPLE	Presenta acabado natural mate (Absorbe la humedad).

## CARTERA DE INVIERNO PARA DAMAS

<b>BOLSILLOS INTERNOS:</b> <b><u>Delantero parte interna:</u></b> Horizontal, ubicado a 8cm $\pm$ 0.3cm de la parte superior. Cierre con cremallera plástica de 18 $\pm$ 0.3cm de largo, color del cuero. <b>Bolsa de bolsillo de tela de forro de 18x12.5 <math>\pm</math> 0.3cm</b> <b>Bordes de la boca del bolsillo reforzado con un ribete de cuero liso de 1.5 <math>\pm</math> 0.2cm de ancho.</b>	NO CUMPLE	Presenta bolsa de bolsillo de tela de forro con profundidad de 11.5cm.  Presenta bordes de la boca del bolsillo reforzado con ribete de cuero grabado.
--	-----------	--

De lo expuesto la oferta No es Admitida.



PERÚ

Ministerio  
de Desarrollo Agrario  
y Riego

## COMITÉ DE SELECCION

## POSTOR: INDUSTRIAL ZAYMA S.A.C.

No cumple con la acreditación de la documentación solicitada en el numeral 2.2.1.1 del capítulo II de la sección específica de las bases integradas del procedimiento de selección, por ello la oferta del citado postor, es **NO ADMITIDA**, de conformidad con el documento remitido por la Oficina de Desarrollo del Talento Humano de la Oficina General de Gestión de Recursos Humanos, que contiene el informe técnico pormenorizado sobre el cumplimiento de las especificaciones técnicas, elaborado por un profesional especializado en textiles cueros, documento que forma parte de la presente acta y se adjunta, el detalle de los aspectos técnicos que no cumple de acuerdo con el informe son los siguientes:

## CALZADO DE VERANO PARA DAMAS

A) ESPECIFICACIONES TÉCNICAS: CALZADO DE VERANO PARA DAMAS		
DESCRIPCIÓN DE ESPECIFICACIÓN TÉCNICA	CUMPLIMIENTO DE EE.TT.	OBSERVACION
<b>MODELO</b> De vestir. Confeccionado en cuero liso semi brillo hacia la cara externa y sobrepuesta sobre la capellada va cuero charolado grabado hacia la cara interna. Con abertura en la punta y tiras con hebilla en la parte posterior cogiendo el talón. Con plataforma escondida dependiendo del número de taco. <i>Para la etapa de presentación de muestras, el calzado de verano para damas será confeccionado en taco N° 70 (tamaño), con una plataforma escondida de 12mm. De espesor.</i>	NO CUMPLE	Presenta taco acabado (sin tapilla) que mide 8.0 cm.
<b>TACO</b> Inyectado y forrado en cuero o en suela pintada dependiendo del modelo. <i>Para la etapa de presentación de muestras, el calzado de verano para damas será confeccionado en taco N° 70 (tamaño).</i>	NO CUMPLE	Presenta taco acabado (sin tapilla) que mide 8.0 cm.

## CALZADO DE INVIERNO PARA DAMAS

B) ESPECIFICACIONES TÉCNICAS: CALZADO DE INVIERNO PARA DAMAS		
DESCRIPCIÓN DE ESPECIFICACIÓN TÉCNICA	CUMPLIMIENTO DE EE.TT.	OBSERVACIÓN
<b>MODELO</b> Tipo mocasín de vestir. Confeccionado en cuero liso semi brillo con aplicación en cuero charolado grabado tipo pitón, iguana, etc, sobre la capellada y empeine. Lleva puente con cuero liso semi brillo sobre el empeine. Con punta redonda y taco cuadrado. Con plataforma dependiendo del número del taco. <i>Para la etapa de presentación de muestras, el calzado de invierno para damas será confeccionado en taco N° 70 (tamaño) con una plataforma visible o externa de 12mm de espesor, forrada con el material principal (cuero de capellada).</i>	NO CUMPLE	Presenta taco acabado (sin tapilla) que mide 8.0 cm.





PERÚ

Ministerio  
de Desarrollo Agrario  
y Riego

## COMITÉ DE SELECCION

<b>TACO</b> Inyectado y forrado en cuero o en suela pintada dependiendo del modelo. <i>Para la etapa de presentación de muestras, el calzado de invierno para damas será confeccionado en taco N° 70 (tamaño).</i>	NO CUMPLE	Presenta taco acabado (sin tapilla) que mide 8.0 cm.
--	-----------	--

## CARTERA DE INVIERNO PARA DAMAS

<b>B. FORRO</b> <b>COMPOSICIÓN:</b> 100% poliéster especial para carteras. <b>TIPO:</b> <i>Tafeta resistente a los desgarros con el logo del fabricante.</i> <b>COLOR:</b> <i>A tono más cercano con el color del cuero de la cartera.</i>	NO CUMPLE	Presenta forro tipo Jacquard con poca resistencia al desgarrar en color gris.
<b>E. ACCESORIOS METÁLICOS</b> <b>COMPOSICIÓN:</b> Zamac color dorado, de primera calidad. <b>OJALILLOS:</b> <i>Circulares de forma plana</i> <i>Diámetro externo: 25 +/- 1mm</i> <i>Diámetro interno: 15 +/- 1mm</i> <b>ARGOLLAS:</b> <i>Circulares con un dispositivo que permite abrir la argolla para introducirla en el asa (bisagra) Diámetro externo: 48 + / - 2mm</i> <i>Diámetro interno: 35 +/- 2mm.</i>	NO CUMPLE	Presentan ojalillos circulares de forma convexa: Diámetro externo: 26.98 mm Diámetro interno: 13.40 mm

De lo expuesto la oferta No es Admitida.



PERÚ

Ministerio  
de Desarrollo Agrario  
y Riego

## COMITÉ DE SELECCION

Sobre el particular, considerando que no hay ofertas validas, y conforme con lo señalado en el numeral 65.1 del artículo 65 del Reglamento de la Ley de Contrataciones del Estado, el comité de Selección, por unanimidad toma los acuerdos siguientes:

### IV. ACUERDOS:

#### PRIMERO:

Declarar **DESIERTO** el **ITEM 4 CALZADO Y CARTERAS DE VERANO E INVIERNO PARA DAMAS**, del procedimiento de selección Adjudicación Simplificada N° 012-2023-MIDAGRI-2 derivada de la Licitación Pública N° 001-2023-MIDAGRI - "ADQUISICIÓN DE UNIFORMES INSTITUCIONALES PARA LOS/AS SERVIDORES/AS BAJO EL RÉGIMEN LABORAL DEL DECRETO LEGISLATIVO N° 276 Y N° 728 DEL MINISTERIO DE DESARROLLO AGRARIO Y RIEGO – MIDAGRI.

#### SEGUNDO:

Publicar la presente acta a través de la plataforma electrónica del SEACE del Órgano Supervisor de las Contrataciones del Estado – OSCE, en la fecha programada en el cronograma de procedimiento de selección, en cumplimiento del artículo 65 del Reglamento de la Ley de Contrataciones del Estado.

No existiendo otro tema a tratar y siendo las 10:35 horas, se dio por concluido el acto suscribiendo la presente acta en señal de conformidad.

  
**WALTER ARTURO RODRIGUEZ RODRIGUEZ**  
Presidente Titular

  
**MARIA CONCEPCIÓN ALTAMIRANO DE LA SENA**  
Primer Miembro Titular

  
**JORGE ALBERTO VENEGAS RANDICH**  
Segundo Miembro Titular

CUADRO N° 01  
REVISIÓN DE DOCUMENTACIÓN OBLIGATORIA - ÍTEM 4 - CALZADO Y CARTERAS DE VERANO E INVIERNO PARA DAMAS

DOCUMENTOS PARA ADMITIR LA OFERTA		DOCUMENTACIÓN DE ACREDITACIÓN		INDUSTRIAL ZAYMA S.A.C.		V & V'VELUCCI S.A.C.		CUEROS ALEXA S.A.C.	
SE PRESENTA EN CONSORCIO		VISADO Y/O PRIVADO		NO		SI		NO	
DOCUMENTACIÓN DE PRESENTACIÓN OBLIGATORIA		NO		SI		SI		NO	
DOCUMENTACIÓN DE PRESENTACIÓN FACULTATIVA		NO ADMITIDO		SI		SI		NO ADMITIDO	
a)	Declaración jurada de datos del postor.	Anexo N° 1		SI	FOLIO 2	SI	FOLIO 2	SI	FOLIO 3
b)	Documento que acredite la representación de quien suscribe la oferta. En caso de persona jurídica, copia del certificado de vigencia de poder del representante legal, apoderado o mandatario designado para tal efecto. En caso de persona natural, copia del documento nacional de identidad o documento análogo, o del certificado de vigencia de poder otorgado por persona natural, del apoderado o mandatario, según corresponda. En el caso de consorcios, este documento debe ser presentado por cada uno de los integrantes del consorcio que suscriba la promesa de consorcio, según corresponda.	CERTIFICADO DE VIGENCIA		SI	FOLIO 3 al 5	SI	FOLIO 4 AL 8	SI	FOLIO 5 AL 7
c)	Declaración jurada de acuerdo con el literal b) del artículo 52 del Reglamento	Anexo N° 2		SI	FOLIO 7	SI	FOLIO 12	SI	FOLIO 8
d)	d) Declaración jurada de cumplimiento de las Especificaciones Técnicas contenidas en el numeral 3.1 del Capítulo III de la presente sección	Anexo N° 3		SI	FOLIO 8	SI	FOLIO 13	SI	FOLIO 9
e)	e) Adjuntar copia de la guía de remisión de la muestra presentada debidamente sellada por el Almacén Central del MIDAGRI, de acuerdo con el ítem que oferta, considerando lo indicado en el numeral 6.1.6. muestras, de las especificaciones técnicas.	Copia de la guía de remisión de la muestra presentada debidamente sellada por el Almacén Central del MIDAGRI		SI	FOLIO 19	SI	FOLIO 14	SI	FOLIO 10
f)	Declaración jurada de plazo de entrega.	Anexo N° 4		SI	FOLIO 20	SI	FOLIO 15	SI	FOLIO 11
g)	Promesa de consorcio con firmas legalizadas, de ser el caso, en la que se consigne los integrantes, el representante común, el domicilio común y las obligaciones a las que se compromete cada uno de los integrantes del consorcio así como el porcentaje equivalente a dichas obligaciones	Anexo N° 5		NO APLICA		NO APLICA		NO APLICA	
h)	El precio de la oferta en SOLES. Adjuntar obligatoriamente el Anexo N° 6.	Anexo N° 6		SI	FOLIO 21	SI	FOLIO 18	SI	FOLIO 12
SITUACIÓN		NO ADMITIDO		SI		NO ADMITIDO		NO ADMITIDO	
DOCUMENTACIÓN DE PRESENTACIÓN FACULTATIVA		DOCUMENTACIÓN DE ACREDITACIÓN		NO ADMITIDO		NO ADMITIDO		NO ADMITIDO	
a)	En el caso de microempresas y pequeñas empresas integradas por personas con discapacidad, o en el caso de consorcios conformados en su totalidad por estas empresas.	consta o certificado con el cual acredite su inscripción en el Registro de Empresas Promocionales para Personas con Discapacidad		NO PRESENTA		NO PRESENTA		NO PRESENTA	
b)	Solicitud de bonificación por tener la condición de micro y pequeña empresa.	Anexo N° 11		SI	FOLIO 27	SI	FOLIO 20	SI	FOLIO 32

  
WALTER ARTURO RODRÍGUEZ RODRÍGUEZ  
Presidente Titular

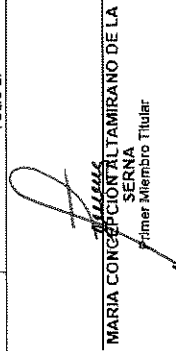
  
MARIA CONCEPCIÓN ALTAMIRANO DE LA SERNA  
Primer Miembro Titular

  
JORGE ALBERTO VENEGAS RANDICH  
Segundo Miembro Titular





**ACTA DE ADMISIÓN EVALUACIÓN Y CALIFICACIÓN DE OFERTAS**

**ADJUDICACIÓN SIMPLIFICADA N° 012-2023-MIDAGRI-2  
DERIVADA DE LA LP-SM-1-2023-MIDAGRI-1**

**ADQUISICIÓN DE UNIFORMES INSTITUCIONALES PARA LOS/AS SERVIDORES/AS  
BAJO EL RÉGIMEN LABORAL DEL DECRETO LEGISLATIVO N° 276 Y N° 728 DEL  
MINISTERIO DE DESARROLLO AGRARIO Y RIEGO – MIDAGRI  
ÍTEM 4: CALZADO DE VERANO PARA DAMAS, CALZADO DE INVIERNO PARA DAMAS  
Y CARTERAS: 01 PARA INVIERNO Y 01 PARA VERANO DAMAS**

En Lima, a los 17 días del mes de enero de 2024, en el Ministerio de Desarrollo Agrario y Riego, a las 09:00 horas, se reunieron los miembros del Comité de Selección designados a través de la Resolución Directoral N° 0073-2023-MIDAGRI/SG/OGA, de fecha 23 de junio de 2023, y reconstituido mediante Resolución Directoral N° 200-2023-MIDAGRI/SG/OGA, de fecha 29 de diciembre de 2023, encargado de preparar, conducir y realizar el procedimiento de selección, cuyo objeto de convocatoria es la "ADQUISICIÓN DE UNIFORMES INSTITUCIONALES PARA LOS/AS SERVIDORES/AS BAJO EL RÉGIMEN LABORAL DEL DECRETO LEGISLATIVO N° 276 Y N° 728 DEL MINISTERIO DE DESARROLLO AGRARIO Y RIEGO - MIDAGRI, ÍTEM 4: CALZADO DE VERANO PARA DAMAS, CALZADO DE INVIERNO PARA DAMAS Y CARTERAS: 01 PARA INVIERNO Y 01 PARA VERANO DAMAS, conformado por:

**WALTER ARTURO RODRIGUEZ RODRIGUEZ  
MARIA CONCEPCIÓN ALTAMIRANO DE LA SERNA  
JORGE ALBERTO VENEGAS RANDICH**

**Presidente Titular  
Miembro Titular  
Miembro Titular**

**I. AGENDA**

Admisión, evaluación y calificación de ofertas según cronograma establecido en las bases integradas del procedimiento de selección en mención.

**II. QUORUM**

Se cuenta con la presencia de los tres (03) miembros del Comité de Selección del Procedimiento de selección, en cumplimiento a lo dispuesto en el Reglamento de la Ley de Contrataciones del Estado.

**III. DESARROLLO**

Acorde al Sistema Electrónico de Contrataciones del Estado –SEACE, durante la etapa de registro de participantes, se evidencia que se registraron veinticinco (25) proveedores, según el listado siguiente:



COMITÉ DE SELECCION

Nro.	Tipo proveedor	RUC/Código	Nombre o Razón Social	Fecha de registro en el procedimiento	Estado
1	Proveedor con RUC	10102688690	VASQUEZ HUANGAL JOSE ALMICAR	2024-01-04 23:20:44.0	Válido
2	Proveedor con RUC	10104270391	QUISPE SALAS ORLANDO	2024-01-13 16:04:12.0	Válido
3	Proveedor con RUC	10106213823	ZABARBURU DAZA DIOMIRA	2024-01-08 08:33:30.0	Válido
4	Proveedor con RUC	10409654547	YALLE QUINTANILLA LUZ CONSUELO	2024-01-09 21:37:03.0	Válido
5	Proveedor con RUC	10739037277	ROJAS PEREZ JOHANNI ISABEL	2024-01-06 16:56:08.0	Válido
6	Proveedor con RUC	20112565036	INDUSTRIAL ZAYMA S.A.C.	2024-01-04 20:29:51.0	Válido
7	Proveedor con RUC	20172837400	SHOES LION'S CORPORATION S.A.	2024-01-02 16:21:40.0	Válido
8	Proveedor con RUC	20291333797	GALAAD E.I.R.L.	2024-01-11 12:16:08.0	Válido
9	Proveedor con RUC	20501610217	G & F CUEROS Y DERIVADOS SOCIEDAD ANONIMA CERRADA - G & F CUEROS Y DERIVADOS S.A.C.	2023-12-30 10:46:31.0	Válido
10	Proveedor con RUC	20501842347	INDUSTRIAS MIXTAS DE APOYO LOGISTICO SOCIEDAD ANONIMA - INDUSTRIAS MIXTAS DE APOYO LOGISTICO S.A.	2024-01-11 15:37:31.0	Válido
11	Proveedor con RUC	20511717486	VILEYDY-ADAN Y EVA SOCIEDAD ANONIMA CERRADA - VILEYDY-ADAN Y EVA S.A.C.	2024-01-08 17:25:38.0	Válido
12	Proveedor con RUC	20515669125	JAROMI CORPORATION SOCIEDAD ANONIMA CERRADA	2024-01-05 00:30:07.0	Válido
13	Proveedor con RUC	20525029426	EQUIPO LUIGI S.A.C.	2024-01-02 09:24:56.0	Válido
14	Proveedor con RUC	20536593145	CREACIONES EVER S.A.C.	2023-12-30 18:34:35.0	Válido
15	Proveedor con RUC	20537157454	KAPASO S.R.L	2024-01-03 16:04:58.0	Válido
16	Proveedor con RUC	20548926166	V & V VELUCCI S.A.C.	2024-01-03 11:39:18.0	Válido
17	Proveedor con RUC	20552725493	ZEGRO E.I.R.L.	2024-01-03 09:48:11.0	Válido
18	Proveedor con RUC	20600210239	BOX CALF PERU E.I.R.L.	2024-01-06 17:01:57.0	Válido
19	Proveedor con RUC	20600610172	CUEROS ALEXA S.A.C.	2023-12-30 09:52:29.0	Válido
20	Proveedor con RUC	20605505539	PROTEXMIN SOLUTION S.A.C.	2023-12-31 02:58:23.0	Válido
21	Proveedor con RUC	20606525045	GOLD GENERAL SERVICES AND CONSTRUCTION PERU S.A.C. - GOLD GSC PERU S.A.C.	2024-01-07 14:22:04.0	Válido
22	Proveedor con RUC	20608345273	AXIAL SERVICES S.A.C.	2024-01-09 12:41:02.0	Válido
23	Proveedor con RUC	20608432257	CONSTRUCTORA ART PERU E.I.R.L.	2024-01-09 12:38:49.0	Válido
24	Proveedor con RUC	20610514759	FRISA REPRESENTACIONES SOCIEDAD ANONIMA CERRADA	2024-01-06 17:09:58.0	Válido
25	Proveedor con RUC	20610572091	INVERSIONES NEXHUB BERTONOLI E.I.R.L.	2024-01-02 11:09:56.0	Válido

Asimismo, con fecha 16.01.2024, se llevó a cabo la presentación de ofertas de manera electrónica y según registro en el Sistema Electrónico de Contrataciones del Estado –SEACE, presentando ofertas los postores siguientes:

Presentación de ofertas/expresión de interés					
Entidad convocante:	MINISTERIO DE DESARROLLO AGRARIO Y RIEGO				
Nomenclatura:	AS-SM-12-2023-MIDAGRI-2				
Nro. de convocatoria:	2				
Objeto de contratación:	Bien				
Descripción del objeto:	ADQUISICIÓN DE UNIFORMES INSTITUCIONALES PARA LOS/AS SERVIDORES/AS BAJO EL RÉGIMEN LABORAL DEL DECRETO LEGISLATIVO N° 276 Y N° 728 DEL MINISTERIO DE DESARROLLO AGRARIO Y RIEGO - MIDAGRI				
Nro. de oferta	Detalles de la oferta				
RUC / Código	Nombre o Razón Social	Fecha Presentación	Hora Presentación	Forma de presentación	
4	CALZADO Y CARTERAS DE VERANO E INVIERNO PARA DAMAS				
20112565036	INDUSTRIAL ZAYMA S.A.C.	16/01/2024	17:57:28	Electrónico	
20600610172	CUEROS ALEXA S.A.C.	16/01/2024	22:13:33	Electrónico	
20548926166	V & V VELUCCI S.A.C.	16/01/2024	22:32:15	Electrónico	

**A) Admisión de las ofertas**

Acto seguido, el Comité de Selección, verifica la presentación de lo exigido en la sección específica de las bases, de conformidad con el numeral 73.2 del artículo 73 del Reglamento y determina si las ofertas responden a las características y/o requisitos funcionales y condiciones de las Especificaciones Técnicas, detalladas en la sección específica de las bases. De no cumplir con lo requerido, la oferta se considera no admitida.

Al respecto, de acuerdo con lo indicado en las bases integradas el área usuaria ha solicitado según requerimiento lo siguiente:

*"Como parte de su oferta los postores deben presentar una muestra completa según sea el ítem al que participa, la misma que deberá cumplir con las especificaciones técnicas (diseño y calidad de materiales) y que cumpla obligatoriamente con lo establecido en los requerimientos técnicos mínimos solicitados en la presente".*

**Número de Muestras**

Los postores participantes entregaran una muestra de cada una de los accesorios que conforman el uniforme de invierno y verano en la cual participan, debiendo entregarlas el mismo día programado en el calendario para la presentación de ofertas, en el Almacén Central del MIDAGRI sito en Jr. Bolívar N° 344 Pueblo Libre entre 8:00am y 4:00pm, debiendo adjuntar en su oferta la guía de remisión respectiva.

ITEM	DESCRIPCIÓN DE LA MUESTRA SOLICITADA	N° MUESTRAS
4	Calzado de verano damas	1
	Calzado de Invierno damas	1
	Cartera de invierno damas	1
TOTAL DE MUESTRAS		3

Respecto a las muestras correspondientes al ítem 4 en relación a los calzados (Damas invierno /verano) se presentará en talla 37.

Los postores presentaran las muestras de calzados, debidamente embolsadas y empacadas, cada una en caja de cartón individuales, según corresponda.

Las carteras se entregarán en bolsas de tela con asas y en sus respectivas bolsas de polipropileno.

La no entrega de las muestras constituye motivo de No Admitida la Oferta

**Metodología de Verificación de Muestra:**

Para la verificación de las muestras, como parte del procedimiento de selección, se contará con un profesional especializado en textiles, cueros, que emitirá un informe técnico pormenorizado sobre el cumplimiento de las Especificaciones Técnicas, bajo responsabilidad."

Sobre el particular, de acuerdo con las muestras informadas y recibidas por el Almacén central, han sido de los postores siguientes:

RUC N°	NOMBRE DEL POSTOR	FECHA DE PRESENTACIÓN DE MUESTRA
20600610172	CUEROS ALEXA S.A.C.	16/01/2024
20112565036	INDUSTRIAL ZAYMA S.A.C.	16/01/2024
20548926166	V & V VELUCCI S.A.C.	16/01/2024

En ese sentido el comité de Selección, por unanimidad toma los acuerdos siguientes:

**IV. ACUERDOS:**

- Se procederá a remitir las muestras recibidas e informadas por el Almacén Central del MIDAGRI, adjuntando la relación de las empresas que remitieron muestras de acuerdo



PERÚ

Ministerio  
de Desarrollo Agrario  
y Riego

**COMITÉ DE SELECCION**

con lo informado por el responsable de almacén de la Oficina de Abastecimiento a la Oficina General de Gestión de Recursos Humanos:

- Señalando que, la evaluación se realiza en atención a las ofertas técnicas **registradas en el SEACE.**
- En relación a las muestras, estas se encuentran en custodia del Almacén Central, por lo cual debe realizar las coordinaciones y autorización para la entrega de las mismas.
- Solicitar la evaluación e indiquen si la documentación y muestras adjuntas en la oferta, responden a las características y/o requisitos funcionales y condiciones de las Especificaciones Técnicas, detalladas en la sección específica de las bases, debiendo indicar claramente y motivada si cumple o no con el requerimiento.

No existiendo otro tema a tratar y siendo las 09:30 horas, se dio por concluido el acto suscribiendo la presente acta en señal de conformidad.

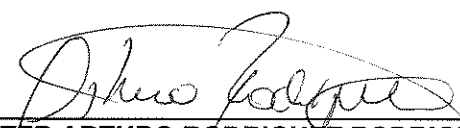
  
**WALTER ARTURO RODRIGUEZ RODRIGUEZ**  
Presidente Titular

  
**MARIA CONCEPCIÓN ALTAMIRANO DE LA SENA**  
Primer Miembro Titular

  
**JORGE ALBERTO VENEGAS RANDICH**  
Segundo Miembro Titular



Lima, 06 de Febrero del 2024

Señorita:

Lic. Aissa Odet Portilla Jaén

Directora de la Oficina de Desarrollo del Talento Humano

MINISTERIO DE DESARROLLO AGRARIO Y RIEGO-MIDAGRI

Presente.-

**Asunto:** Entrega de I.T. N°006-2024-ARIS correspondiente a la Evaluación y Calificación de las Muestras presentadas por los postores al Procedimiento de Selección Adjudicación Simplificada N°012-2023-MIDAGRI-2 derivada de la Licitación Pública N°001-2023-MIDAGRI-Primera Convocatoria "Adquisición de Uniformes Institucionales para los/las servidores/as bajo el régimen laboral del D.L. N°276 y N°728 del MIDAGRI - ITEM 4: Calzado de Verano para Damas, Calzado de Invierno para Damas y Carteras: 01 para Invierno y 01 para Verano Damas".

**Referencia:** O.S. N° 0337-2024 Exp. SIAF N°0718  
CUT 28242-2023

De mi mayor consideración:

Me es grato saludarle y hacerle entrega del Informe Técnico I.T. N°006-2024-ARIS correspondiente a la Evaluación y Calificación de las Muestras presentadas por los postores al Procedimiento de Selección Adjudicación Simplificada N°012-2023-MIDAGRI-2 derivada de la Licitación Pública N°001-2023-MIDAGRI-Primera Convocatoria "Adquisición de Uniformes Institucionales para los/las servidores/as bajo el régimen laboral del D.L. N°276 y N°728 del MIDAGRI - ITEM 4: Calzado de Verano para Damas, Calzado de Invierno para Damas y Carteras: 01 para Invierno y 01 para Verano Damas", el cual consta de 47 páginas, dando los siguientes resultados:

ITEM 4: CALZADO DE VERANO PARA DAMAS, CALZADO DE INVIERNO PARA DAMAS Y CARTERAS: 01 PARA INVIERNO Y 01 PARA VERANO DAMAS	CUMPLIMIENTO DE EE.TT.
• CUEROS ALEXA SAC	NO CUMPLE
• "V&V VELUCCI SAC"	NO CUMPLE
• INDUSTRIAL ZAYMA SAC	NO CUMPLE

Quedo a su disposición para cualquier aclaración o consulta que estime conveniente.

Atentamente,



Angela Rossana Itozu Sakihara

RUC N°10079298960

DNI N°07929896

Cel: 971-413971

Calle Galicia 216 - Pueblo Libre

Correo: [angela.itozu@gmail.com](mailto:angela.itozu@gmail.com)

## **INFORME TÉCNICO N°006-2024-ARIS**

**A** : Lic. AISSA ODET PORTILLA JAÉN  
DIRECTORA OFICINA DE DESARROLLO DEL TALENTO HUMANO-MIDAGRI

**REALIZADO POR** : Ing. ANGELA ROSSANA ITOZU SAKIHARA  
Correo: angela.itozu@gmail.com

**ASUNTO** : Evaluación y Calificación de Muestras presentadas por los Postores al Procedimiento de Selección Adjudicación Simplificada N°012-2023-MIDAGRI-2 derivada de la Licitación Pública N°001-2023-MIDAGRI-Primera Convocatoria "Adquisición de Uniformes Institucionales para los/las servidores/as bajo el régimen laboral del Decreto Legislativo N°276 y N°728 del MIDAGRI - ITEM 4: Calzado de verano para damas, Calzado de invierno para damas y Carteras: 01 para Invierno y 01 para Verano damas.

**REFERENCIA** : O.S. N°0337-2024, Exp. SIAF N°0718  
CUT 28242-2023

**FECHA DE EVAL.** : 01/02/2024 y 02/02/2024

Por medio del presente me dirijo a usted a fin de informar que, ante la solicitud de evaluación de muestras presentadas por los postores, han sido evaluadas según las Especificaciones Técnicas indicadas en las Bases Integradas del Procedimiento de Adjudicación Simplificada N°012-2023-MIDAGRI-2 derivada de la Licitación Pública N°001-2023-MIDAGRI-1, "Adquisición de Uniformes Institucionales para los/las servidores/as bajo el régimen laboral del Decreto Legislativo N°276 y N°728 del MIDAGRI - ITEM 4: Calzado de verano para damas, Calzado de invierno para damas y Carteras: 01 para Invierno y 01 para Verano damas.

### **Metodología de Verificación de Muestra:**

Las muestras no deberán presentar defectos de confección y acabados, costuras saltadas, aglomeración de hilo, líneas de aceite, manchas entre otros defectos de fabricación.

Se realizó la verificación de muestras considerando los siguientes aspectos o parámetros:

- i. Los aspectos de las características y/o requisitos funcionales que fueron verificados mediante la presentación de las muestras Item 4 son los siguientes:
  - a) Los aspectos de las características y/o requisitos funcionales que fueron verificados mediante la presentación de las Muestras - Calzados de Verano e Invierno para damas:
    - Dama (verano e invierno) - Figuras páginas
    - Tallas: Dama T37 (par completo) (verano e invierno).
    - Color de Cuero: Dama (verano e invierno)
    - Forro: Color.
    - Forro de talón: Color, Calzado cerrado.
    - Plantillas: Color.
    - Firme o Piso: Dama (verano e invierno)
    - Etiquetado: material de la capellada, material del forro, plantilla, firme, marca de confeccionista, RUC, país de origen.
    - Presentación: Cada par de calzado en caja de cartón corrugado, con papel de seda y su respectiva bolsa. En la parte exterior de la caja color modelo, color y talla.

  
  
Angela Rossana  
Itozu Sakihara  
INGENIERO TEXTIL  
Reg. CIP. N° 141759



**b) Los aspectos de las características y/o requisitos funcionales que fueron verificados mediante la presentación de la Muestra - Cartera de Invierno para damas:**

- Modelo Referencial solicitado: Cartera de invierno.
- Color del Cuero: Cartera de invierno.
- Forro: Color.
- Presentación: Bolsa de tela con asa y en su respectiva bolsa de polipropileno.
- Etiquetado de Artículos de Cuero: lo cual debe contener como mínimo: Información sobre los materiales que componen las carteras cumpliendo las Especificaciones Técnicas, país de origen y número de RUC del fabricante.

**ii. Metodología que se utilizó**

La Metodología que se utilizó para la evaluación de las muestras de los Calzados y la Cartera se realizó a través de la verificación de medidas, conforme se describe a continuación:

- a) Verificación de las medidas de los calzados, mediante:
- Centímetro de zapatero: Para medir el ancho de las hormas del calzado.
  - Vernier o calibrador digital: para medir espesores de cuero, tapilla, suela.
  - Durómetro: Para verificar la dureza de la tapilla.
- b) Verificación de las medidas de la cartera, mediante:
- Cinta métrica flexible: Para la verificación de la dimensión del largo de la correa y las medidas de la cartera.
  - Vernier o calibrador digital: para medir espesores de cuero.

**iii. Los mecanismos o pruebas a los que pueden ser sometidas las muestras para determinar el cumplimiento de las características y especificaciones técnicas:**

- a) Calzados de cuero: Ítem 4
- Verificar e identificar los catálogos de avíos y componentes de cada ítem y su integridad en cuanto a componentes (los componentes presentados serán obligatoriamente aquellos utilizados en la confección de cada una de los calzados).
  - Identificar y cuantificar los calzados de acuerdo a las muestras solicitadas para la Etapa de Presentación de Muestras con respecto a cada postor (Tomar inventario de ellas).
- b) Carteras: Ítem 4
- Verificar e identificar los catálogos de avíos y componentes de cada ítem y su integridad en cuanto a componentes (los componentes presentados serán obligatoriamente aquellos utilizados en la confección de la Cartera).
  - Identificar y cuantificar la cartera de acuerdo a la muestras solicitada para la Etapa de Presentación de Muestras con respecto a cada postor (Tomar inventario de ellas).
  - Verificación de las EE.TT. en las partes externas e internas sin desarmar aún las carteras.
  - Descoser el forro sin afectar, ni maltratarla físicamente y verificar internamente las EE.TT. indicadas en las bases. De esta manera el postor podrá coser nuevamente la cartera sin perjuicio de costo alguno.

ITEM	DESCRIPCIÓN DE LAS MUESTRAS SOLICITADAS	Nº MUESTRAS
4	Calzado de verano damas	1
	Calzado de Invierno damas	1
	Cartera de invierno damas	1
TOTAL DE MUESTRAS		3

  
  
Angela Rossana  
Itozu Sakihara  
INGENIERO TEXTIL  
Reg. CIP. N° 141759

## **CUADRO RESUMEN DE RESULTADOS**

### **EVALUACIÓN DE MUESTRAS SOLICITADAS**

#### **ITEM 4: CALZADO DE VERANO PARA DAMAS, CALZADO DE INVIERNO PARA DAMAS Y CARTERAS: 01 PARA INVIERNO Y 01 PARA VERANO DAMAS**

<b><u>POSTOR : "CUEROS ALEXA SAC"</u></b>	<b><u>CUMPLIMIENTO DE EE.TT.</u></b>
01 Calzado de verano damas (1 par)	<b>NO CUMPLE</b>
01 Calzado de invierno damas (1 par)	<b>NO CUMPLE</b>
01 Cartera de invierno para damas (1 unidad)	<b>NO CUMPLE</b>
01 Catálogo de Avios y Componentes utilizados en su integridad en la confección de las Muestras de Calzados y Cartera.	<b>NO CUMPLE</b>

<b><u>POSTOR : "V&amp;V VELUCCI SAC"</u></b>	<b><u>CUMPLIMIENTO DE EE.TT.</u></b>
01 Calzado de verano damas (1 par)	<b>NO CUMPLE</b>
01 Calzado de invierno damas (1 par)	<b>NO CUMPLE</b>
01 Cartera de invierno para damas (1 unidad)	<b>NO CUMPLE</b>
01 Catálogo de Avios y Componentes utilizados en su integridad en la confección de las Muestras de Calzados y Cartera.	<b>NO CUMPLE</b>

<b><u>POSTOR : "INDUSTRIAL ZAYMA SAC"</u></b>	<b><u>CUMPLIMIENTO DE EE.TT.</u></b>
01 Calzado de verano damas (1 par)	<b>NO CUMPLE</b>
01 Calzado de invierno damas (1 par)	<b>NO CUMPLE</b>
01 Cartera de invierno para damas (1 unidad)	<b>NO CUMPLE</b>
01 Catálogo de Avios y Componentes utilizados en su integridad en la confección de las Muestras de Calzados y Cartera.	<b>SI CUMPLE</b>

  
  
**Angela Rossana**  
**Itozu Sakitara**  
INGENIERO TEXTIL  
Reg. CIP. N° 141759

## VERIFICACIÓN DE LAS ESPECIFICACIONES TÉCNICAS

- **ITEM 4:** CALZADO DE VERANO PARA DAMAS, CALZADO DE INVIERNO PARA DAMAS Y CARTERAS: 01 PARA INVIERNO Y 01 PARA VERANO DAMAS

### Muestras Solicitadas:

- A) Calzado de Verano para Damas (01 par)
- B) Calzado de Invierno para Damas (01 par)
- C) Cartera de Invierno para Damas (01 unidad)

### ✚ **POSTOR:** "CUEROS ALEXA SAC"

### Muestras Presentadas:

- Calzado de Verano para Damas: 01 Par de calzado de vestir, boca de pez, con tirante y hebilla para sujetar el talón. Combinación en cuero fantasía folia efecto pitón y cuero liso semi brillo color azul.
- Calzado de Invierno para Damas: 01 Par de calzado de vestir tipo mocasín color negro, con puente de cuero liso sobre la capellada. Combinación en cueros charol grabado pitón y cuero liso semi brillo color negro.
- Cartera de Invierno para Damas: 01 cartera con dos asas. Combinación en cueros charol grabado pitón y cuero mini flotter color negro.



Muestras Presentadas

  
Angélica Rossana  
Itozu Sakihara  
INGENIERO TEXTIL  
Reg. CIP. N° 141759



**VERIFICACIÓN DE LAS ESPECIFICACIONES TÉCNICAS DE DISEÑO, CONFECCIÓN Y ACABADOS**

**A) CALZADO DE VERANO PARA DAMAS**



**Muestra Presentada**

<b>A) ESPECIFICACIONES TÉCNICAS: CALZADO DE VERANO PARA DAMAS</b>		
<b>DESCRIPCIÓN DE ESPECIFICACIÓN TÉCNICA</b>	<b>CUMPLIMIENTO DE EE.TT.</b>	<b>OBSERVACION</b>
<b><u>MODELO</u></b> De vestir. Confeccionado en cuero liso semi brillo hacia la cara externa y sobrepuesta sobre la capellada va <i>cuero charolado grabado hacia la cara interna</i> . Con abertura en la punta y tiras con hebilla en la parte posterior cogiendo el talón. Con plataforma escondida dependiendo del número de taco. <i>Para la etapa de presentación de muestras, el calzado de verano para damas será confeccionado en taco N°70 (tamaño), con una plataforma escondida de 12mm. de espesor.</i>	<b>NO CUMPLE</b>	<p align="center"><b>Presenta sobre la capellada cuero fantasía folia efecto pitón hacia la cara interna. (ver diferencia en registro fotográfico).</b></p> <p align="center"><b>Presenta taco acabado (sin tapilla) que mide 6.5cm.</b></p>
<b><u>TALLA</u></b> T37 (par completo)	<b>CUMPLE</b>	
<b><u>COLOR DEL CUERO</u></b> Azul	<b>CUMPLE</b>	

<b>HORMAS</b> De moda y anatómicamente diseñadas que garanticen calzabilidad, comodidad y confort a la usuaria, al igual que una adecuada función biomecánica. Técnica desarrolladas en punto francés, tanto la calzada como el largo.	CUMPLE	
<b>CAPELLADA O CORTE</b> Cuero caprino, plena flor, teñido atravesado y acabado con semi brillo, en color azul. Se combinan <i>de acuerdo con el modelo</i> con cueros grabados tipo pitón, iguana, etc., cueros fantasía, entre otros., en color más cercano al cuero principal. Espesor: 0.9 a 1,1 mm. El material usado tiene una resistencia a la flexión mayor de 20,000 ciclos en seco, sin presentar daño apreciable.	NO CUMPLE	Presenta sobre la capellada cuero fantasía folia efecto pitón hacia la cara interna. (ver diferencia en registro fotográfico).
<b>FORRO</b> Cuero caprino (badana), plena flor, acabado pigmentado. Espesor: 0.7mm a 0.9 mm. Solidez al frote, después de 150 ciclos en seco y 50 ciclos en húmedo de 5, en la escala de descarga de color.	CUMPLE	
<b>PLANTILLA</b> En badana (las mismas especificaciones del forro). Acolchada totalmente anatómica con látex de 3.0 mm aproximado en la parte del talón.	CUMPLE	
<b>CONTRAFUERTE</b> Termoplásticos. Espesor: 1.0mm a 1,2 mm.	NO APLICA	
<b>TACO</b> Inyectado y forrado en cuero o en suela pintada dependiendo del modelo. <i>Para la etapa de presentación de muestras, el calzado de verano para damas será confeccionado en taco N°70 (tamaño),</i>	NO CUMPLE	Presenta taco acabado (sin tapilla) que mide 6.5cm.
<b>TAPILLA</b> Espesor mayor o igual a 5 mm, con dureza mayor o igual a 80° Shore A y una resistencia a la abrasión menor o igual a 37,180 mm3.	CUMPLE	
<b>CLAVOS</b> 04 estriados de 1.8cm de largo, colocados adecuadamente, de tal manera que sujete bien el taco.	CUMPLE	
<b>FALSA</b> Prefabricada con cambrillón metálico acerado. Acolchada en la parte delantera con látex de 2,0 mm.	CUMPLE	
<b>FIRME O PISO</b> Cuero vacuno (suela), curtido al vegetal. Espesor: 3,0 a 3,5 mm Resistencia a la abrasión menor o igual a 350 mm3	CUMPLE	

<b>ACABADO DE LA SUELA</b> Acabado natural con brillo.	<b>CUMPLE</b>	
<b>ETIQUETADO</b> Con la marca del confeccionista y aplicar las NTP sobre el etiquetado del calzado según Decreto Supremo N° 017-2004-PRODUCE. Impresa o grabada	<b>CUMPLE</b>	
<b>PRESENTACIÓN</b> Cada par de calzado en caja de cartón corrugado, papel seda y con su respectiva bolsa de plástico o bolsa de cartón. En la parte externa de la caja debe figurar el modelo, color, talla y nombre de la usuaria.	<b>CUMPLE</b>	
<b>ACABADOS DE FABRICACIÓN:</b> (ANEXO 01: EE.TT. Metodología de Verificación de Muestras-Pág. 4 de 21) "Las muestras no deberán presentar defectos de confección y acabados ... entre otros defectos de fabricación".	<b>CUMPLE</b>	

- ❖ La Muestra de Calzado de Verano para damas, presentada por el Postor "CUEROS ALEXA SAC", **NO CUMPLE** con las EE.TT. indicadas en las Bases Integradas.

## **B) CALZADO DE INVIERNO PARA DAMAS**



**Muestra Presentada**

*Angela Rossana*  
**Angela Rossana**  
**Itozu Sakihara**  
 INGENIERO TEXTIL  
 Reg. CIP. N° 141759



<b>B) ESPECIFICACIONES TÉCNICAS: CALZADO DE INVIERNO PARA DAMAS</b>		
<b>DESCRIPCIÓN DE ESPECIFICACIÓN TÉCNICA</b>	<b>CUMPLIMIENTO DE EE.TT.</b>	<b>OBSERVACIÓN</b>
<b>MODELO</b> Tipo mocasín de vestir. Confeccionado en cuero liso semi brillo con aplicación en cuero charolado grabado tipo pitón, iguana, etc, sobre la capellada y empeine. Lleva puente con cuero liso semi brillo sobre el empeine. Con punta redonda y taco cuadrado. Con plataforma dependiendo del número del taco. <i>Para la etapa de presentación de muestras, el calzado de invierno para damas será confeccionado en taco 70 (tamaño) con una plataforma visible o externa de 12mm de espesor, forrada con el material principal (cuero de capellada).</i>	<b>NO CUMPLE</b>	<b>Presenta taco acabado (sin tapilla) que mide 6.5cm.</b>
<b>TALLA</b> T37 (par completo)	<b>CUMPLE</b>	
<b>COLOR DEL CUERO</b> Negro	<b>CUMPLE</b>	
<b>HORMAS</b> De moda y anatómicamente diseñadas que garanticen calzabilidad, comodidad y confort a la usuaria, al igual que una adecuada función biomecánica. Técnicamente desarrolladas en punto francés, tanto la calzada como el largo.	<b>CUMPLE</b>	
<b>CAPELLADA O CORTE</b> Cuero caprino, plena flor, teñido atravesado y acabado con semi brillo en color negro. Se combinan de acuerdo con el modelo con cueros grabados tipo pitón, iguana, etc., cueros fantasía, entre otros, en el tono más cercano al cuero principal. Espesor: 0.9 a 1,1 mm. El material usado tiene una resistencia a la flexión mayor de 20,000 ciclos en seco, sin presentar daño apreciable.	<b>CUMPLE</b>	
<b>FORRO</b> Cuero caprino (badana), plena flor, acabado pigmentado. Espesor: 0.7mm a 0.9 mm. Solidez al frote, después de 150 ciclos en seco y 50 ciclos en húmedo de 5, en la escala de descarga de color.	<b>CUMPLE</b>	
<b>FORRO DEL TALÓN</b> Cuero caprino (badana), colocado por el lado carne. (volteado) Espesor: 0.7mm a 0.9 mm. Con una solidez al frote después de 150 ciclos en seco de 3/4 y 50 ciclos en húmedo de 3, en la escala de descarga de color.	<b>CUMPLE</b>	
<b>PLANTILLA</b> En badana (las mismas especificaciones del forro). Acolchada totalmente anatómica con látex de 3.0 mm aproximado en la parte del talón.	<b>CUMPLE</b>	

<b>PUNTERA</b> Termoplásticos o inmersión. Espesor: 0,6mm a 0,7 mm.	<b>CUMPLE</b>	
<b>CONTRAFUERTE</b> Termoplásticos o inmersión. Espesor: 1.0mm a 1,2 mm.	<b>CUMPLE</b>	
<b>TACO</b> Inyectado y forrado en cuero o en suela pintada dependiendo del modelo. <i>Para la etapa de presentación de muestras, el calzado de invierno para damas será confeccionado en taco 70 (tamaño)</i>	<b>NO CUMPLE</b>	<b>Presenta taco acabado (sin tapilla) que mide 6.5cm.</b>
<b>TAPILLA</b> Espesor mayor o igual a 5 mm., con dureza mayor o igual a 80° Shore A y una resistencia a la abrasión menor o igual a 37,180 mm <sup>3</sup> .	<b>CUMPLE</b>	
<b>CLAVOS</b> 04 estriados de 1.8cm de largo, colocados adecuadamente, de tal manera que sujete bien el taco.	<b>CUMPLE</b>	
<b>FALSA</b> Prefabricada con cambrillón metálico acerado. Acolchada en la parte delantera con látex de 2,0 mm.	<b>CUMPLE</b>	
<b>FIRME O PISO</b> Cuero vacuno (suela) curtido vegetal. Espesor: 3,0 a 3,5 mm. Resistencia a la abrasión menor o igual a 350 mm <sup>3</sup> . Con una capa de caucho para hacer el calzado antideslizante.	<b>CUMPLE</b>	
<b>ACABADO DE SUELA</b> Acabado natural con brillo.	<b>CUMPLE</b>	
<b>ETIQUETADO</b> Con la marca del confeccionista y aplicar las NTP sobre el etiquetado del calzado según Decreto Supremo N° 017-2004-PRODUCE. Impresa o grabada.	<b>CUMPLE</b>	
<b>PRESENTACIÓN</b> Cada par de calzado en caja de cartón corrugado, papel seda y con su respectiva bolsa de plástico o bolsa de cartón. En la parte externa de la caja debe figurar el modelo, color, talla y nombre de la usuaria.	<b>CUMPLE</b>	
<b>ACABADOS DE FABRICACIÓN:</b> (ANEXO 01: EE.TT. Metodología de Verificación de Muestras-Pág. 4 de 21) "Las muestras no deberán presentar defectos de confección y acabados ... entre otros defectos de fabricación".	<b>CUMPLE</b>	

- ❖ La Muestra de Calzado de Invierno para damas, presentada por el Postor "CUEROS ALEXA SAC", **NO CUMPLE** con las EE.TT. indicadas en las Bases Integradas.

**Angela Rossana**  
**Itozu Sakihara**  
 INGENIERO TEXTIL  
 Reg. CIP. N° 141759

C) CARTERA DE INVIERNO PARA DAMAS



Muestra Presentada

C) ESPECIFICACIONES TÉCNICAS: CARTERA DE INVIERNO PARA DAMAS		
DESCRIPCIÓN DE ESPECIFICACIÓN TÉCNICA	CUMPLIMIENTO DE EE.TT.	OBSERVACIÓN
<b>1. MATERIAL:</b> <b>A. CUERPO (MODELO)</b> <b>COMPOSICIÓN:</b> Cartera de cuero mini flotter (espumado) cuero guante vacuno, plena flor, suave, teñido y atravesado a la anilina con la superficie pintada y laqueada en combinación con cuero charol con diseño grabado pitón. <b>COLOR:</b> Negro. <b>Espesor del Corte:</b> 1.4 - 1.6 mm. <b>ACABADO:</b> Suave y semi brillante.	CUMPLE	
<b>B. FORRO</b> <b>COMPOSICIÓN:</b> 100% poliéster especial para carteras. <b>TIPO:</b> Tafeta resistente a los desgarros con el logo del fabricante. <b>COLOR:</b> A tono más cercano con el color del cuero de la cartera.	CUMPLE	
<b>C. ACOLCHADO</b> <b>BASE:</b> Microporoso, Espesor: 3.0 +/- 0.2mm. <b>CARAS:</b> Dunlopillo, Espesor: 3.0 +/- 0.2mm.	CUMPLE	



<b>D. CIERRES EXTERNOS</b> <b>CREMALLERA:</b> Metálica dorada <b>TIRADOR:</b> Metálico dorado, Zamac, acabado de primera calidad.	CUMPLE	
<b>E. ACCESORIOS METÁLICOS</b> <b>COMPOSICIÓN:</b> Zamac (aleación metálica) color dorado, de primera calidad. <b>OJALILLOS:</b> Circulares de forma plana Diámetro externo: 25 +/- 1mm Diámetro interno: 15 +/- 1mm. <b>ARGOLLAS:</b> Circulares con un dispositivo que permite abrir la argolla para introducirla en el asa (bisagra) Diámetro externo: 48 + / - 2mm Diámetro interno: 35 +/- 2mm.	CUMPLE	
<b>F. HILO.</b> <b>COMPOSICIÓN:</b> Nylon.	CUMPLE	
<b>2. CONFECCIÓN</b> <b>MODELO:</b> Forma Trapezoidal, con base rectangular. <b>COMPARTIMENTO:</b> Uno: amplio y espacioso <b>DELANTERO:</b> Dos piezas <b>FORMA:</b> TRAPEZOIDAL <b>DIMENSIONES:</b> Lado paralelo superior: 38 +/- 0.3cm Lado paralelo inferior: 44 + / - 0.3cm (medido de costura a costura) Alto inferior del cuerpo tiene la combinación en cuero charol con diseño grabado pitón, mide 10cm de alto. Alto superior del cuerpo tiene cuero mini floter, mide 16cm de alto. <b>POSTERIOR:</b> Dos piezas <b>FORMA:</b> TRAPEZOIDAL <b>DIMENSIONES:</b> Igual que el delantero.	CUMPLE	
<b>BOLSILLO EXTERIOR:</b> Horizontal, ubicado a 7.5 +/- 0.3cm de la parte superior. Cierre con cremallera metálica dorada de 20 +/- 0.3cm de largo. Tirador metálico dorado, acabado de primera calidad. Bolsa de bolsillo de tela de forro de 18 x 12.5 +/- 0.3cm.	NO CUMPLE	Presenta bolsa de bolsillo de tela de forro con profundidad de 13.5cm.
<b>LATERALES:</b> Con costura de unión.	CUMPLE	
<b>BASE:</b> Cuero mini floter, con acolchado microporoso, envivado todo el contorno de la base. <b>Forma:</b> Rectangular <b>Dimensiones:</b> Lado mayor: 32.0 +/- 0.3cm Lado menor: 12.0 +/- 0.3cm	CUMPLE	
<b>BOCA:</b> Largo 38 +/- 1cm, cierre con cremallera metálica dorada no visible de 35 +/- 0.3cm de largo. Tirador metálico dorado de zamac de primera calidad. En la boca lleva una pestaña de cuero para el cierre, mide 31cm de largo x 3cm +/- 0.3cm ancho. Lleva solapa de cuero en el contorno de la boca de 4cm de ancho x 38cm +/- 0.3cm de largo.	CUMPLE	

<b>BOLSILLOS INTERNOS:</b> <b>Delantero parte interna:</b> Horizontal, ubicado a $8\text{cm} \pm 0.3\text{cm}$ de la parte superior. Cierre con cremallera plástica de $18 \pm 0.3\text{cm}$ de largo, color del cuero. <i>Bolsa de bolsillo de tela de forro de <math>18 \times 12.5 \pm 0.3\text{cm}</math></i> <i>Bordes de la boca del bolsillo reforzado con un ribete de cuero liso de <math>1.5 \pm 0.2\text{cm}</math> de ancho.</i>	NO CUMPLE	Presenta bolsa de bolsillo de tela de forro con profundidad de $13.2\text{cm}$ . Presenta bordes de la boca del bolsillo reforzado con un ribete de cuero grabado mini flotter.
<b>Posterior parte interna:</b> Dos bolsillos divididos por dos costuras rectas.	CUMPLE	
<b>Porta documentos:</b> Tipo parche de $16 \times 11 \pm 0.3\text{cm}$ , con la boca ribeteada con cuero mini flotter de $2.0 \pm 0.3\text{cm}$ de ancho total.	CUMPLE	
<b>Portacelular:</b> Tipo parche de $16 \times 11 \pm 0.3\text{cm}$ , con la boca ribeteada con cuero mini flotter de $2.0 \pm 0.3\text{cm}$ de ancho total.	CUMPLE	
<b>ASAS:</b> Dos (02) asas <b>Dimensiones:</b> Largo de $66 \pm 1\text{cm}$ (largo útil) y $2 \pm 0.2\text{cm}$ de ancho. La forma de las asas será de acuerdo a la imagen.	NO CUMPLE	Presenta largo de asa de $68\text{cm}$
<b>3. ACABADO</b> <b>INTERIOR:</b> Totalmente forrado <b>ACOLCHADO:</b> Toda la cartera.	CUMPLE	
<b>4. EMPAQUE Y PRESENTACIÓN:</b> Presentación en una bolsa de tela con logo de la empresa estampado.	CUMPLE	
<b>ETIQUETADO DE LA CARTERA</b> (ANEXO 01: EETT. Numeral 6.1.6 literal b) <i>Etiquetado de artículos de cuero, lo cual debe contener como mínimo Información sobre materiales que componen las carteras, cumpliendo las Especificaciones Técnicas, país de Origen y RUC del fabricante.</i>	CUMPLE	
<b>ACABADOS DE FABRICACIÓN:</b> (ANEXO 01: EE.TT. Metodología de Verificación de Muestras-Pág. 4 de 21) "Las muestras no deberán presentar defectos de confección y acabados ... entre otros defectos de fabricación".	NO CUMPLE	Presentan argollas con bisagra para asas de diámetros diferentes. <ul style="list-style-type: none"> <li>02 argollas con medidas: diámetro externo <math>46.36</math> diámetro interno <math>34.25</math></li> <li>02 argollas con medidas: diámetro externo <math>49.53</math> diámetro interno <math>37.77</math></li> </ul>

❖ La Muestra de Cartera de Invierno para damas, presentada por el Postor: "CUEROS ALEXA SAC", NO CUMPLE con las EE.TT. indicadas en las Bases Integradas.

  
Angela Rossana  
Itozu Sakihara  
INGENIERO TEXTIL  
Reg. CIP. N° 141759

**POSTOR: "V&V VELUCCI SAC"**

**Muestras Presentadas:**

- Calzado de Verano para Damas: 01 Par de calzado de vestir, boca de pez, con tirante y hebilla para sujetar el talón. Combinación en cueros charol grabado pitón y cuero liso semi brillo color azul.
- Calzado de Invierno para Damas: 01 Par de calzado de vestir tipo mocasín color negro, con puente de cuero liso sobre la capellada. Combinación en cueros charol grabado pitón y cuero liso semi brillo color negro.
- Cartera de Invierno para Damas: 01 cartera con dos asas. Combinación en cueros charol grabado pitón y cuero mini flatter color negro.



**Muestras Presentadas**

  
  
**Angela Rossana  
Itozu Sakihara**  
INGENIERO TEXTIL  
Reg. CIP. N° 141759



**VERIFICACIÓN DE LAS ESPECIFICACIONES TÉCNICAS DE DISEÑO, CONFECCIÓN Y ACABADOS**

**A) CALZADO DE VERANO PARA DAMAS**



**Muestra Presentada**

<b>A) ESPECIFICACIONES TÉCNICAS: CALZADO DE VERANO PARA DAMAS</b>		
<b>DESCRIPCIÓN DE ESPECIFICACIÓN TÉCNICA</b>	<b>CUMPLIMIENTO DE EE.TT.</b>	<b>OBSERVACION</b>
<b><u>MODELO</u></b> De vestir. Confeccionado en cuero liso semi brillo hacia la cara externa y sobrepuesta sobre la capellada va cuero charolado grabado hacia la cara interna. Con abertura en la punta y tiras con hebilla en la parte posterior cogiendo el talón. Con plataforma escondida dependiendo del número de taco. <i>Para la etapa de presentación de muestras, el calzado de verano para damas será confeccionado en taco N° 70 (tamaño), con una plataforma escondida de 12mm. de espesor.</i>	<b>NO CUMPLE</b>	<b>Presenta taco acabado (sin tapilla) que mide 8.0 cm.</b>
<b><u>TALLA</u></b> T37 (par completo)	<b>CUMPLE</b>	
<b><u>COLOR DEL CUERO</u></b> Azul acabado semi brillo y cuero charolado grabado tipo pitón en color azul.	<b>CUMPLE</b>	
<b><u>HORMAS</u></b> De moda y anatómicamente diseñadas que garanticen calzabilidad, comodidad y confort a la usuaria, al igual que una	<b>CUMPLE</b>	

adecuada función biomecánica. Técnica desarrolladas en punto francés, tanto la calzada como el largo.		
<b>CAPELLADA O CORTE</b> Cuero caprino, plena flor, teñido atravesado y acabado con semi brillo, en color azul. Se combinan de acuerdo con el modelo con cueros grabados tipo pitón, iguana, etc., cueros fantasía, entre otros., en color más cercano al cuero principal. Espesor: 0.9 a 1,1 mm. El material usado tiene una resistencia a la flexión mayor de 20,000 ciclos en seco, sin presentar daño apreciable.	CUMPLE	
<b>FORRO</b> Cuero caprino (badana), plena flor, acabado pigmentado. Espesor: 0.7mm a 0.9 mm. Solidez al frote, después de 150 ciclos en seco y 50 ciclos en húmedo de 5, en la escala de descarga de color	CUMPLE	
<b>PLANTILLA</b> En badana (las mismas especificaciones del forro). Acolchada totalmente anatómica con látex de 3.0 mm aproximado en la parte del talón.	CUMPLE	
<b>CONTRAFUERTE</b> Termoplásticos. Espesor: 1.0mm a 1,2 mm.	NO APLICA	
<b>TACO</b> Inyectado y forrado en cuero o en suela pintada dependiendo del modelo. <i>Para la etapa de presentación de muestras, el calzado de verano para damas será confeccionado en taco N° 70 (tamaño), con una plataforma escondida de 12mm. de espesor.</i>	NO CUMPLE	Presenta taco acabado (sin tapilla) que mide 8.0 cm.
<b>TAPILLA</b> <i>Espesor mayor o igual a 5 mm.,</i> con dureza mayor o igual a 80° Shore A y una resistencia a la abrasión menor o igual a 37,180 mm3.	NO CUMPLE	Presenta espesor de tapilla de 4.8 mm.
<b>CLAVOS</b> 04 estriados de 1.8cm de largo, colocados adecuadamente, de tal manera que sujete bien el taco.	CUMPLE	
<b>FALSA</b> Prefabricada con cambrillón metálico acerado. Acolchada en la parte delantera con látex de 2,0 mm.	CUMPLE	
<b>FIRME O PISO</b> Cuero vacuno (suela), curtido al vegetal. Espesor: 3,0 a 3,5 mm Resistencia a la abrasión menor o igual a 350 mm.	CUMPLE	
<b>ACABADO DE LA SUELA</b> <i>Acabado natural con brillo.</i>	NO CUMPLE	Presenta acabado natural mate (absorbe la humedad).



<b>ETIQUETADO</b> Con la marca del confeccionista y aplicar las NTP sobre el etiquetado del calzado según Decreto Supremo N° 017-2004-PRODUCE. Impresa o grabada	<b>CUMPLE</b>	
<b>PRESENTACIÓN</b> Cada par de calzado en caja de cartón corrugado, papel seda y con su respectiva bolsa de plástico o bolsa de cartón. En la parte externa de la caja debe figurar el modelo, color, talla y nombre de la usuaria.	<b>CUMPLE</b>	
<b>ACABADOS DE FABRICACIÓN:</b> (ANEXO 01: EE.TT. Metodología de Verificación de Muestras-Pág. 4 de 21) "Las muestras no deberán presentar defectos de confección y acabados ... entre otros defectos de fabricación".	<b>CUMPLE</b>	

- ❖ La Muestra de Calzado de Verano para damas, presentada por el postor "V&V VELUCCI SAC", **NO CUMPLE** con las EE.TT. indicadas en las Bases Integradas.

## B) CALZADO DE INVIERNO PARA DAMAS



**Muestra Presentada**

*Angela Rossana Itozu Sakihara*  
**Angela Rossana**  
**Itozu Sakihara**  
 INGENIERO TEXTIL  
 Reg. CIP. N° 141759

<b>B) ESPECIFICACIONES TÉCNICAS: CALZADO DE INVIERNO PARA DAMAS</b>		
<b>DESCRIPCIÓN DE ESPECIFICACIÓN TÉCNICA</b>	<b>CUMPLIMIENTO DE EE.TT.</b>	<b>OBSERVACIÓN</b>
<b>MODELO</b> Tipo mocasín de vestir. Confeccionado en cuero liso semi brillo con aplicación en cuero charolado grabado tipo pitón, iguana, etc, sobre la capellada y empeine. Lleva puente con cuero liso semi brillo sobre el empeine. Con punta redonda y taco cuadrado. Con plataforma dependiendo del número del taco. <i>Para la etapa de presentación de muestras, el calzado de invierno para damas será confeccionado en taco 70(tamaño) con una plataforma visible o externa de 12mm de espesor, forrada con el material principal (cuero de capellada).</i>	<b>NO CUMPLE</b>	<b>Presenta taco acabado (sin tapilla) que mide 8.0 cm.</b>
<b>TALLA</b> T37 (par completo)	<b>CUMPLE</b>	
<b>COLOR DEL CUERO</b> Negro acabado semi brillo y cuero charolado grabado tipo pitón en color negro.	<b>CUMPLE</b>	
<b>HORMAS</b> De moda y anatómicamente diseñadas que garanticen calzabilidad, comodidad y confort a la usuaria, al igual que una adecuada función biomecánica. Técnicamente desarrolladas en punto francés, tanto la calzada como el largo.	<b>CUMPLE</b>	
<b>CAPELLADA O CORTE</b> Cuero caprino, plena flor, teñido atravesado y acabado con semi brillo en color negro. Se combinan de acuerdo con el modelo con cueros grabados tipo pitón, iguana, etc., cueros fantasía, entre otros, en el tono más cercano al cuero principal. Espesor: 0.9 a 1,1 mm. El material usado tiene una resistencia a la flexión mayor de 20,000 ciclos en seco, sin presentar daño apreciable	<b>CUMPLE</b>	
<b>FORRO</b> Cuero caprino (badana), plena flor, acabado pigmentado. Espesor: 0.7mm a 0.9 mm. Solidez al frote, después de 150 ciclos en seco y 50 ciclos en húmedo de 5, en la escala de descarga de color.	<b>CUMPLE</b>	

**Angela Rossana Itozu Sakihara**  
 INGENIERO TEXTIL  
 Reg. CIP. N° 141759

<b>FORRO DEL TALÓN</b> Cuero caprino (badana), colocado por el lado carne. (volteado) Espesor: 0.7mm a 0.9 mm. Con una solidez al frote después de 150 ciclos en seco de 3/4 y 50 ciclos en húmedo de 3, en la escala de descarga de color.	CUMPLE	
<b>PLANTILLA</b> En badana (las mismas especificaciones del forro). Acolchada totalmente anatómica con látex de 3.0 mm aproximado en la parte del talón.	CUMPLE	
<b>PUNTERA</b> Termoplásticos o inmersión. Espesor: 0,6mm a 0,7 mm.	CUMPLE	
<b>CONTRAFUERTE</b> Termoplásticos o inmersión. Espesor: 1.0mm a 1,2 mm.	CUMPLE	
<b>TACO</b> Inyectado y forrado en cuero o en suela pintada dependiendo del modelo. <i>Para la etapa de presentación de muestras, el calzado de verano para damas será confeccionado en taco N° 70 (tamaño), con una plataforma escondida de 12mm. de espesor.</i>	NO CUMPLE	Presenta taco acabado (sin tapilla) que mide 8.0 cm.
<b>TAPILLA</b> <i>Espesor mayor o igual a 5 mm., con dureza mayor o igual a 80° Shore A y una resistencia a la abrasión menor o igual a 37,180 mm3.</i>	NO CUMPLE	Presenta espesor de tapilla de 4.8 mm.
<b>CLAVOS</b> 04 estriados de 1.8cm de largo, colocados adecuadamente, de tal manera que sujete bien el taco.	CUMPLE	
<b>FALSA</b> Prefabricada con cambrillón metálico acerado. Acolchada en la parte delantera con látex de 2,0 mm.	CUMPLE	
<b>FIRME O PISO</b> Cuero vacuno (suela) curtido vegetal. Espesor: 3,0 a 3,5 mm. Con una capa de caucho para hacer el calzado antideslizante.	CUMPLE	
<b>ACABADO DE SUELA</b> <i>Acabado natural con brillo.</i>	NO CUMPLE	Presenta acabado natural mate (Absorbe la humedad).
<b>ETIQUETADO</b> Con la marca del confeccionista y aplicar las NTP sobre el etiquetado del calzado según Decreto Supremo N° 017-2004-PRODUCE. Impresa o grabada.	CUMPLE	
<b>PRESENTACIÓN</b> Cada par de calzado en caja de cartón corrugado, papel seda y con su respectiva	CUMPLE	



bolsa de plástico o bolsa de cartón. En la parte externa de la caja debe figurar el modelo, color, talla y nombre de la usuaria.		
<b>ACABADOS DE FABRICACIÓN:</b> (ANEXO 01: EE.TT. Metodología de Verificación de Muestras-Pág. 4 de 21) "Las muestras no deberán presentar defectos de confección y acabados ... entre otros defectos de fabricación".	<b>CUMPLE</b>	

- ❖ La Muestra de Calzado de invierno para damas, presentada por el Postor: "V&V VELUCCI SAC", **NO CUMPLE** con las EE.TT. indicadas en las Bases Integradas.

### **C) CARTERA DE INVIERNO PARA DAMAS**



**Muestra Presentada**

*Angela Rossana Itozu Sakihara*  
 INGENIERO TEXTIL  
 Reg. CIP. N° 141759



C) ESPECIFICACIONES TÉCNICAS: CARTERA DE INVIERNO PARA DAMAS		
DESCRIPCIÓN DE ESPECIFICACIÓN TÉCNICA	CUMPLIMIENTO DE EE.TT.	OBSERVACIÓN
<b>1. MATERIAL:</b> <b>A. CUERPO (MODELO)</b> <b>COMPOSICIÓN:</b> Cartera de cuero mini floter (espumado) cuero guante vacuno, plena flor, suave, teñido y atravesado a la anilina semi brillo color negro en combinación con cuero charol grabado pitón en color negro, con dos (02) asas. <b>COLOR:</b> Negro <b>Espesor del Corte:</b> 1.4 - 1.6 mm <b>ACABADO:</b> Suave y semi brillante	CUMPLE	
<b>B. FORRO</b> <b>COMPOSICIÓN:</b> 100% poliéster especial para carteras <b>TIPO:</b> <i>Tafeta resistente a los desgarros con el logo del fabricante.</i> <b>COLOR:</b> A tono más cercano con el color del cuero de la cartera.	CUMPLE	
<b>C. ACOLCHADO</b> <b>BASE:</b> Microporoso, Espesor: 3.0 +/- 0.2mm <b>CARAS:</b> Dunlopillo, Espesor: 3.0 +/- 0.2mm	CUMPLE	
<b>D. CIERRES EXTERNOS</b> <b>CREMALLERA:</b> Metálica dorada <b>TIRADOR:</b> Metálico dorado, Zamac, acabado de primera calidad	CUMPLE	
<b>E. ACCESORIOS METÁLICOS</b> <b>COMPOSICIÓN:</b> Zamac color dorado, de primera calidad. <b>OJALILLOS:</b> Circulares de forma plana Diámetro externo: 25 +/- 1mm Diámetro interno : 15 +/- 1mm <b>ARGOLLAS:</b> Circulares con un dispositivo que permite abrir la argolla para introducirla en el asa (bisagra) Diámetro externo: 48 + / - 2mm Diámetro interno : 35 +/- 2mm	CUMPLE	
<b>F. HILO.</b> <b>COMPOSICIÓN:</b> Nylon	CUMPLE	
<b>2. CONFECCIÓN</b> <b>MODELO:</b> Forma Trapezoidal, con base rectangular. <b>COMPARTIMENTO:</b> Uno: amplio y espacioso <b>DELANTERO:</b> Dos piezas <b>FORMA: TRAPEZOIDAL</b> <b>DIMENSIONES:</b> Lado paralelo superior: 38 +/- 0.3cm Lado paralelo inferior: 44 + / - 0.3cm (medido de costura a costura) Alto inferior del cuerpo tiene la combinación en cuero charol con diseño grabado pitón, mide 10cm de alto. Alto superior del	CUMPLE	

<p>cuerpo tiene cuero mini flotter , mide 16cm de alto</p> <p><b>POSTERIOR:</b> Dos piezas</p> <p><b>FORMA:</b> TRAPEZOIDAL</p> <p><b>DIMENSIONES:</b> Igual que el delantero.</p>		
<p><b>BOLSILLO EXTERIOR:</b></p> <p>Horizontal, ubicado a 7.5 +/- 0.3cm de la parte superior</p> <p>Cierre con cremallera metálica dorada de 20 +/-0.3cm de largo. Tirador metálico dorado, acabado de primera calidad</p> <p>Bolsa de bolsillo de tela de forro de 18 x 12.5 +/- 0.3cm.</p>	CUMPLE	
<p><b>LATERALES:</b> Con costura de unión</p>	CUMPLE	
<p><b>BASE:</b> Cuero mini flotter, con acolchado microporoso, envivado todo el contorno de la base</p> <p><b>Forma:</b> Rectangular</p> <p><b>Dimensiones:</b></p> <p>Lado mayor : 32.0 +/-0.3cm</p> <p>Lado menor : 12.0 +/-0.3cm</p>	CUMPLE	
<p><b>BOCA:</b> Largo 38 +/- 1cm, cierre con cremallera metálica dorada no visible de 35 +/- 0.3cm de largo. Tirador metálico dorado de zamac de primera calidad. En la boca lleva una pestaña de cuero para el cierre, mide 31cm de largo X 3cm +/- 0.3cm ancho. Lleva solapa de cuero en el contorno de la boca de 4cm de ancho x 38cm +/- 0.3cm de largo.</p>	CUMPLE	
<p><b>BOLSILLOS INTERNOS:</b></p> <p><b>Delantero parte interna:</b></p> <p>Horizontal, ubicado a 8cm ± 0.3cm de la parte superior.</p> <p>Cierre con cremallera plástica de 18 ± 0.3cm de largo, color del cuero.</p> <p><b>Bolsa de bolsillo de tela de forro de 18x12.5 ± 0.3cm</b></p> <p><b>Bordes de la boca del bolsillo reforzado con un ribete de cuero liso de 1.5 ± 0.2cm de ancho.</b></p>	NO CUMPLE	<p>Presenta bolsa de bolsillo de tela de forro con profundidad de 11.5cm.</p> <p>Presenta bordes de la boca del bolsillo reforzado con ribete de cuero grabado.</p>
<p><b>Posterior parte interna:</b> Dos bolsillos divididos por dos costuras rectas.</p> <p><b>Porta-documentos:</b> Tipo parche de 16x 11 +/- 0.3cm, con la boca ribeteada con cuero mini flotter de 2 .0 +/-0.3cm de ancho total.</p> <p><b>Porta-celular:</b> Tipo parche de 16x 11 +/- 0.3cm, con la boca ribeteada con cuero mini flotter de 2 .0 +/-0.3cm de ancho total.</p>	CUMPLE	
<p><b>ASAS:</b></p> <p>Dos (02) asas</p> <p>Dimensiones: Largo de 66 +/- 1cm (largo útil) y 2 +/- 0.2cm de ancho. La forma de las asas será de acuerdo a la imagen.</p>	CUMPLE	



<b>3. ACABADO</b> <b>INTERIOR:</b> Totalmente forrado <b>ACOLCHADO:</b> Toda la cartera.	<b>CUMPLE</b>	
<b>4. EMPAQUE Y PRESENTACIÓN:</b> Presentación en una bolsa de tela con logo de la empresa estampado.	<b>CUMPLE</b>	
<b>ETIQUETADO DE LA CARTERA</b> (ANEXO 01: EETT. Numeral 6.1.6 literal b) Etiquetado de artículos de cuero, lo cual debe contener como mínimo Información sobre materiales que componen las carteras, cumpliendo las Especificaciones Técnicas, país de Origen y RUC del fabricante.	<b>CUMPLE</b>	
<b>ACABADOS DE FABRICACIÓN:</b> (ANEXO 01: EE.TT. Metodología de Verificación de Muestras-Pág. 4 de 21) "Las muestras no deberán presentar defectos de confección y acabados ... entre otros defectos de fabricación".	<b>CUMPLE</b>	

❖ La Muestra de Cartera de Invierno para damas, presentada por el Postor: "V&V VELUCCI SAC", **NO CUMPLE** con las EE.TT. indicadas en las Bases Integradas.

#### **POSTOR: "INDUSTRIAL ZAYMA SAC."**

##### **Muestras Presentadas:**

- Calzado de Verano para Damas: 01 Par de calzado de vestir, boca de pez, con tirante y hebilla para sujetar el talón. Combinación en cueros charol grabado pitón y cuero liso semi brillo color azul.
- Calzado de Invierno para Damas: 01 Par de calzado de vestir tipo mocasín color negro, con puente de cuero liso sobre la capellada. Combinación en cueros charol grabado pitón y cuero liso semi brillo color negro.
- Cartera de Invierno para Damas: 01 cartera con dos asas. Combinación en cueros charol grabado pitón y cuero mini flatter color negro.



**Muestras Presentadas**

  
**Angela Rossana**  
**Itozu Sakihara**  
 INGENIERO TEXTIL  
 Reg. CIP. N° 141759

**VERIFICACIÓN DE LAS ESPECIFICACIONES TÉCNICAS DE DISEÑO, CONFECCIÓN Y ACABADOS**

**A) CALZADO DE VERANO PARA DAMAS**



**Muestra Presentada**

<b>A) ESPECIFICACIONES TÉCNICAS: CALZADO DE VERANO PARA DAMAS</b>		
<b>DESCRIPCIÓN DE ESPECIFICACIÓN TÉCNICA</b>	<b>CUMPLIMIENTO DE EE.TT.</b>	<b>OBSERVACION</b>
<b><u>MODELO</u></b> De vestir. Confeccionado en cuero liso semi brillo hacia la cara externa y sobrepuesta sobre la capellada va cuero charolado grabado hacia la cara interna. Con abertura en la punta y tiras con hebilla en la parte posterior cogiendo el talón. Con plataforma escondida dependiendo del número de taco. <i>Para la etapa de presentación de muestras, el calzado de verano para damas será confeccionado en taco N° 70 (tamaño), con una plataforma escondida de 12mm. De espesor.</i>	<b>NO CUMPLE</b>	<b>Presenta taco acabado (sin tapilla) que mide 8.0 cm.</b>
<b><u>TALLA</u></b> T37 (par completo)	<b>CUMPLE</b>	
<b><u>COLOR DEL CUERO</u></b> Azul	<b>CUMPLE</b>	



<b>HORMAS</b> De moda y anatómicamente diseñadas que garanticen calzabilidad, comodidad y confort a la usuaria, al igual que una adecuada función biomecánica. Técnica desarrolladas en punto francés, tanto la calzada como el largo.	CUMPLE	
<b>CAPELLADA O CORTE</b> Cuero caprino, plena flor, teñido atravesado y acabado con semi brillo, en color azul. Se combinan de acuerdo con el modelo con cueros grabados tipo pitón, iguana, etc., cueros fantasía, entre otros., en color más cercano al cuero principal. Espesor: 0.9 a 1,1 mm. El material usado tiene una resistencia a la flexión mayor de 20,000 ciclos en seco, sin presentar daño apreciable.	CUMPLE	
<b>FORRO</b> Cuero caprino (badana), plena flor, acabado pigmentado. Espesor: 0.7mm a 0.9 mm. Solidez al frote, después de 150 ciclos en seco y 50 ciclos en húmedo de 5, en la escala de descarga de color.	CUMPLE	
<b>PLANTILLA</b> En badana (las mismas especificaciones del forro). Acolchada totalmente anatómica con látex de 3.0 mm aproximado en la parte del talón.	CUMPLE	
<b>CONTRAFUERTE</b> Termoplásticos. Espesor: 1.0mm a 1,2 mm.	NO APLICA	
<b>TACO</b> Inyectado y forrado en cuero o en suela pintada dependiendo del modelo. <i>Para la etapa de presentación de muestras, el calzado de verano para damas será confeccionado en taco N° 70 (tamaño).</i>	NO CUMPLE	Presenta taco acabado (sin tapilla) que mide 8.0 cm.
<b>TAPILLA</b> Espesor mayor o igual a 5 mm., con dureza mayor o igual a 80° Shore y una resistencia a la abrasión menor o igual a 37,180 mm3	CUMPLE	
<b>CLAVOS</b> 04 estriados de 1.8cm de largo, colocados adecuadamente, de tal manera que sujete bien el taco.	CUMPLE	
<b>FALSA</b> Prefabricada con cambrillón metálico acerado. Acolchada en la parte delantera con látex de 2,0 mm.	CUMPLE	
<b>FIRME O PISO</b> Cuero vacuno (suela), curtido al vegetal. Espesor: 3,0 a 3,5 mm.	CUMPLE	

<b>ACABADO DE LA SUELA</b> Acabado natural con brillo.	<b>CUMPLE</b>	
<b>ETIQUETADO</b> Con la marca del confeccionista y aplicar las NTP sobre el etiquetado del calzado según Decreto Supremo N° 017-2004-PRODUCE. Impresa o grabada	<b>CUMPLE</b>	
<b>PRESENTACIÓN</b> Cada par de calzado en caja de cartón corrugado, papel seda y con su respectiva bolsa de plástico o bolsa de cartón. En la parte externa de la caja debe figurar el modelo, color, talla y nombre de la usuaria.	<b>CUMPLE</b>	
<b>ACABADOS DE FABRICACIÓN:</b> (ANEXO 01: EE.TT. Metodología de Verificación de Muestras-Pág. 4 de 21) "Las muestras no deberán presentar defectos de confección y acabados ... entre otros defectos de fabricación".	<b>CUMPLE</b>	

- ❖ La Muestra de Calzado de Verano para damas, presentada por el Postor "INDUSTRIAL ZAYMA SAC", **NO CUMPLE** con las EE.TT. indicadas en las Bases Integradas.

**B) CALZADO DE INVIERNO PARA DAMAS**



**Muestra Presentada**

*Angela Rossana Itozu Sakihara*  
**Angela Rossana Itozu Sakihara**  
 INGENIERO TEXTIL  
 Reg. CIP. N° 141759

<b>B) ESPECIFICACIONES TÉCNICAS: CALZADO DE INVIERNO PARA DAMAS</b>		
<b>DESCRIPCIÓN DE ESPECIFICACIÓN TÉCNICA</b>	<b>CUMPLIMIENTO DE EE.TT.</b>	<b>OBSERVACIÓN</b>
<b>MODELO</b> Tipo mocasín de vestir. Confeccionado en cuero liso semi brillo con aplicación en cuero charolado grabado tipo pitón, iguana, etc, sobre la capellada y empeine. Lleva puente con cuero liso semi brillo sobre el empeine. Con punta redonda y taco cuadrado. Con plataforma dependiendo del número del taco. <i>Para la etapa de presentación de muestras, el calzado de invierno para damas será confeccionado en taco N° 70 (tamaño)</i> con una plataforma visible o externa de 12mm de espesor, forrada con el material principal (cuero de capellada).	<b>NO CUMPLE</b>	<b>Presenta taco acabado (sin tapilla) que mide 8.0 cm.</b>
<b>TALLA</b> T37 (par completo)	<b>CUMPLE</b>	
<b>COLOR DEL CUERO</b> Negro acabado semi brillo y cuero charolado grabado tipo pitón en color negro.	<b>CUMPLE</b>	
<b>HORMAS</b> De moda y anatómicamente diseñadas que garanticen calzabilidad, comodidad y confort a la usuaria, al igual que una adecuada función biomecánica. Técnicamente desarrolladas en punto francés, tanto la calzada como el largo.	<b>CUMPLE</b>	
<b>CAPELLADA O CORTE</b> Cuero caprino, plena flor, teñido atravesado y acabado con semi brillo en color negro. Se combinan de acuerdo con el modelo con cueros grabados tipo pitón, iguana, etc., cueros fantasía, entre otros, en el tono más cercano al cuero principal. Espesor: 0.9 a 1,1 mm. El material usado tiene una resistencia a la flexión mayor de 20,000 ciclos en seco, sin presentar daño apreciable.	<b>CUMPLE</b>	
<b>FORRO</b> Cuero caprino (badana), plena flor, acabado pigmentado. Espesor: 0.7mm a 0.9 mm. Solidez al frote, después de 150 ciclos en seco y 50 ciclos en húmedo de 5, en la escala de descarga de color.	<b>CUMPLE</b>	
<b>FORRO DEL TALÓN</b> Cuero caprino (badana), colocado por el lado carne. (volteado) Espesor: 0.7mm a 0.9 mm. Con una solidez al frote después de 150 ciclos en seco de 3/4 y 50 ciclos en húmedo de 3, en la escala de descarga de color.	<b>CUMPLE</b>	



<b>PLANTILLA</b> En badana (las mismas especificaciones del forro). Acolchada totalmente anatómica con látex de 3.0 mm aproximado en la parte del talón.	<b>CUMPLE</b>	
<b>PUNTERA</b> Termoplásticos o inmersión. Espesor: 0,6mm a 0,7 mm.	<b>CUMPLE</b>	
<b>CONTRAFUERTE</b> Termoplásticos o inmersión. Espesor: 1.0mm a 1,2 mm.	<b>CUMPLE</b>	
<b>TACO</b> Inyectado y forrado en cuero o en suela pintada dependiendo del modelo. <i>Para la etapa de presentación de muestras, el calzado de invierno para damas será confeccionado en taco N° 70 (tamaño).</i>	<b>NO CUMPLE</b>	Presenta taco acabado (sin tapilla) que mide 8.0 cm.
<b>TAPILLA</b> Espesor mayor o igual a 5 mm., con dureza mayor o igual a 80° Shore A y una resistencia a la abrasión menor o igual a 37,180 mm3.	<b>CUMPLE</b>	
<b>CLAVOS</b> 04 estriados de 1.8cm de largo, colocados adecuadamente, de tal manera que sujete bien el taco.	<b>CUMPLE</b>	
<b>FALSA</b> Prefabricada con cambrillón metálico acerado. Acolchada en la parte delantera con látex de 2,0 mm.	<b>CUMPLE</b>	
<b>FIRME O PISO</b> Cuero vacuno (suela) curtido vegetal. Espesor: 3,0 a 3,5 mm. Con una capa de caucho para hacer el calzado antideslizante.	<b>CUMPLE</b>	
<b>ACABADO DE SUELA</b> Acabado natural con brillo.	<b>CUMPLE</b>	
<b>ETIQUETADO</b> Con la marca del confeccionista y aplicar las NTP sobre el etiquetado del calzado según Decreto Supremo N° 017-2004-PRODUCE. Impresa o grabada.	<b>CUMPLE</b>	
<b>PRESENTACIÓN</b> Cada par de calzado en caja de cartón corrugado, papel seda y con su respectiva bolsa de plástico o bolsa de cartón. En la parte externa de la caja debe figurar el modelo, color, talla y nombre de la usuaria.	<b>CUMPLE</b>	
<b>ACABADOS DE FABRICACIÓN:</b> (ANEXO 01: EE.TT. Metodología de Verificación de Muestras-Pág. 4 de 21) "Las muestras no deberán presentar defectos de confección y acabados ... entre otros defectos de fabricación".	<b>CUMPLE</b>	

❖ La Muestra de Calzado de invierno para damas, presentada por el Postor "INDUSTRIAL ZAYMA SAC", **NO CUMPLE** con las EE.TT. indicadas en las Bases Integradas.

  
**Angela Rossana**  
**Itozu Sakihara**  
 INGENIERO TEXTIL  
 Reg. CIP. N° 141759



**C) CARTERA DE INVIERNO PARA DAMAS**



**Muestra Presentada**

<b>C) ESPECIFICACIONES TÉCNICAS: CARTERA DE INVIERNO PARA DAMAS</b>		
<b>DESCRIPCIÓN DE ESPECIFICACIÓN TÉCNICA</b>	<b>CUMPLIMIENTO DE EE.TT.</b>	<b>OBSERVACIÓN</b>
<b>1. MATERIAL:</b> <b>A. CUERPO (MODELO)</b> <b>COMPOSICIÓN:</b> Cartera de cuero mini flotter (espumado) cuero guante vacuno, plena flor, suave, teñido y atravesado a la anilina semi brillo color negro en combinación con cuero charol grabado pitón en color negro, con dos (02) asas. <b>COLOR:</b> Negro <b>Espesor del Corte:</b> 1.4 - 1.6 mm <b>ACABADO:</b> Suave y semi brillante	<b>CUMPLE</b>	
<b>B. FORRO</b> <b>COMPOSICIÓN:</b> 100% poliéster especial para carteras. <b>TIPO:</b> <i>Tafeta resistente a los desgarros</i> con el logo del fabricante. <b>COLOR:</b> <i>A tono más cercano con el color del cuero de la cartera.</i>	<b>NO CUMPLE</b>	Presenta forro tipo Jacquard con poca resistencia al desgarrar en color gris.
<b>C. ACOLCHADO</b> <b>BASE:</b> Microporoso, Espesor: 3.0 +/- 0.2mm <b>CARAS:</b> Dunlopillo, Espesor: 3.0 +/- 0.2mm	<b>CUMPLE</b>	

  
 Angela Rossana  
 Itozu Sakihara  
 INGENIERO TEXTIL  
 Reg. C.I.P. N° 141759

<b>D. CIERRES EXTERNOS</b> <b>CREMALLERA:</b> Metálica dorada <b>TIRADOR:</b> Metálico dorado, Zamac, acabado de primera calidad	CUMPLE	
<b>E. ACCESORIOS METÁLICOS</b> <b>COMPOSICION:</b> Zamac color dorado, de primera calidad. <b>OJALILLOS:</b> Circulares <i>de forma plana</i> <i>Diámetro externo: 25 +/- 1mm</i> <i>Diámetro interno : 15 +/-1mm</i> <b>ARGOLLAS:</b> Circulares con un dispositivo que permite abrir la argolla para introducirla en el asa (bisagra) Diámetro externo: 48 + / - 2mm Diámetro interno : 35 +/- 2mm.	NO CUMPLE	Presentan ojallillos circulares de forma convexa: Diámetro externo: 26.98 mm Diámetro interno: 13.40 mm
<b>F. HILO.</b> <b>COMPOSICIÓN:</b> Nylon	CUMPLE	
<b>2. CONFECCIÓN</b> <b>MODELO:</b> Forma Trapezoidal, con base rectangular. <b>COMPARTIMENTO:</b> Uno: amplio y espacioso <b>DELANTERO:</b> Dos piezas <b>FORMA: TRAPEZOIDAL</b> <b>DIMENSIONES:</b> Lado paralelo superior: 38 +/-0.3cm Lado paralelo inferior: 44 + / - 0.3cm (medido de costura a costura) Alto inferior del cuerpo tiene la combinación en cuero charol con diseño grabado pitón, mide 10cm de alto. Alto superior del cuerpo tiene cuero mini floter , mide 16cm de alto <b>POSTERIOR:</b> Dos piezas <b>FORMA: TRAPEZOIDAL</b> <b>DIMENSIONES:</b> Igual que el delantero.	CUMPLE	
<b>BOLSILLO EXTERIOR:</b> Horizontal, ubicado a 7.5 +/- 0.3cm de la parte superior. Cierre con cremallera metálica dorada de 20 + / - 0.3cm de largo. Tirador metálico dorado, acabado de primera calidad Bolsa de bolsillo de tela de forro de 18 x 12.5 +/- 0.3cm	CUMPLE	
<b>LATERALES:</b> Con costura de unión	CUMPLE	
<b>BASE:</b> Cuero mini floter, con acolchado microporoso, envivado todo el contorno de la base <b>Forma:</b> Rectangular <b>Dimensiones:</b> Lado mayor : 32.0 +/-0.3cm Lado menor : 12.0 +/-0.3cm	CUMPLE	
<b>BOCA:</b> Largo de 38 ± 1cm, cierre con cremallera metálica dorada no visible de 35 ±0.3cm de largo. Tirador metálico dorado de zamac de primera calidad. En la boca lleva una pestaña de cuero para el cierre, mide 31 cm de largo x 3cm	CUMPLE	

±0.3cm de ancho. Lleva solapa de cuero en el contorno de la boca de 4cm de ancho x 38cm ± 0.3cm de largo.		
<b>BOLSILLOS INTERNOS:</b> <b>Delantero parte interna:</b> Horizontal, ubicado a 8cm ± 0.3cm de la parte superior. Cierre con cremallera plástica de 18 ± 0.3cm de largo, color del cuero. Bolsa de bolsillo de tela de forro de 18x12.5 ± 0.3cm Bordes de la boca del bolsillo reforzado con un ribete de cuero liso de 1.5 ± 0.2cm de ancho.	CUMPLE	
<b>Posterior parte interna:</b> Dos bolsillos divididos por dos costuras rectas.	CUMPLE	
<b>ASAS:</b> Dos (02) asas Dimensiones: Largo de 66cm ± 1cm (largo útil) y 2 ± 0.3cm de ancho total. La forma de las asas será de acuerdo a la imagen.	CUMPLE	
<b>3. ACABADO</b> <b>INTERIOR:</b> Totalmente forrado <b>ACOLCHADO:</b> Toda la cartera.	CUMPLE	
<b>4. EMPAQUE Y PRESENTACIÓN</b> Presentación en una bolsa de tela con logo de la empresa estampado.	CUMPLE	
<b>ETIQUETADO DE LA CARTERA</b> (ANEXO 01: EETT. Numeral 6.1.6 literal b) Etiquetado de artículos de cuero, lo cual debe contener como mínimo Información sobre materiales que componen las carteras, cumpliendo las Especificaciones Técnicas, país de Origen y RUC del fabricante.	CUMPLE	
<b>ACABADOS DE FABRICACIÓN:</b> (ANEXO 01: EETT. Metodología de Verificación de Muestras-Pág. 4 de 21) "Las muestras no deberán presentar defectos de confección y acabados ... entre otros defectos de fabricación".	CUMPLE	

- ❖ La Muestra de Cartera de Invierno para Damas, presentada por el Postor: "INDUSTRIAL ZAYMA SAC",  
**NO CUMPLE** con las EE.TT. indicadas en las Bases Integradas.

**Angela Rossana**  
**Itozu Sakihara**  
 INGENIERO TEXTIL  
 Reg. CIP. N° 141759



## REGISTROS FOTOGRÁFICOS

✚ POSTOR: "CUEROS ALEXA SAC"

### A) CALZADO DE VERANO PARA DAMAS



Presenta sobrepuesta sobre la capellada cuero fantasía folia efecto pitón hacia la cara interna, según EE.TT. debe ser cuero charolado grabado.  
**(NO CUMPLE)**

Presenta plataforma escondida de 12mm de espesor.  
**(SI CUMPLE)**

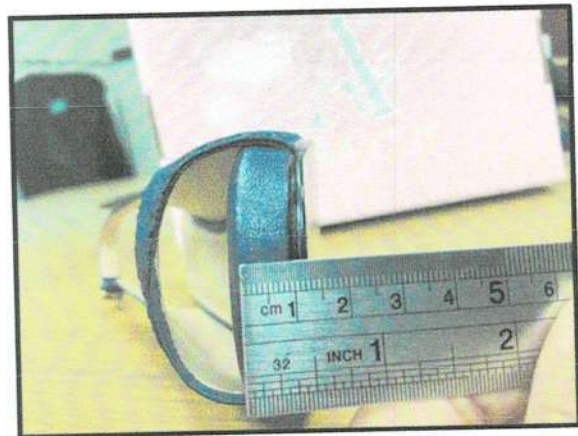

Presenta plantilla acolchada en badana con la NTP del Etiquetado del calzado.  
**(SI CUMPLE)**





Presenta suela de acabado natural  
con brillo.  
**(SI CUMPLE)**

Presenta taco acabado sin tapilla que mide  
6.5cm, según EE.TT. debe ser taco N° 70.  
**(NO CUMPLE)**



## **B) CALZADO DE INVIERNO PARA DAMAS**



Presenta firme con una capa de caucho para  
hacer el calzado antideslizante.  
**(SI CUMPLE).**

*Angela Rossana*  
*Itozu Sakihara*  
INGENIERO TEXTIL  
Reg. C.I.P. N° 141759



Presenta una plataforma visible de 12mm de espesor forrada con el material principal (cuero de capellada).  
**(SI CUMPLE)**

Presenta taco acabado sin tapilla que mide 6.5cm, según EE.TT. debe ser taco N° 70.  
**(NO CUMPLE)**

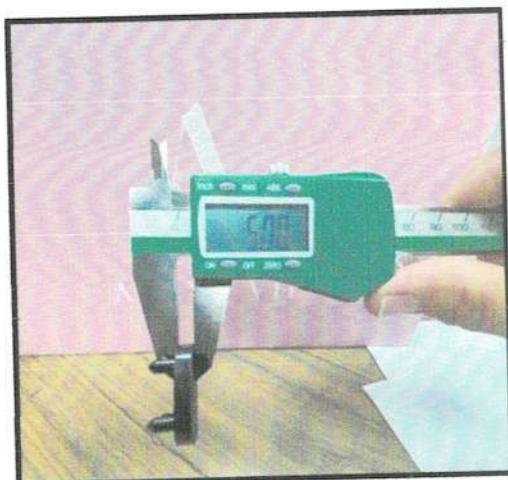

Presenta tapilla de 5.0mm de espesor.  
**(SI CUMPLE)**

*Angela Rossana Itozu Sakihara*  
INGENIERO TEXTIL  
Reg. CIP. N° 141759

**C) CARTERA DE INVIERNO PARA DAMAS**



Presenta forro en tafeta labrada resistente a los  
desgarros con el logo del fabricante a tono del  
color del cuero de la cartera.  
**(SI CUMPLE)**

Presenta largo de boca de 38cm.  
**(SI CUMPLE)**



Presenta lado paralelo inferior medido de  
costura a costura de 44.2cm.  
**(SI CUMPLE)**

  
Angela Rossana  
Itozu Sakihara  
INGENIERO TEXTIL  
Reg. CIP. N° 141759



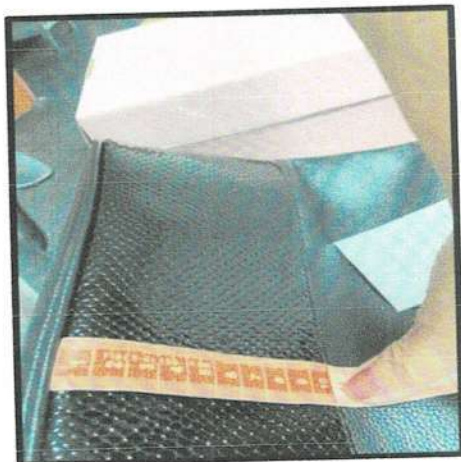

Presenta alto inferior del cuerpo en cuero charol con diseño grabado pitón de 10cm. de alto.  
(SI CUMPLE)

Presenta alto superior del cuerpo en cuero mini floter de 16cm. de alto.  
(SI CUMPLE)



Presenta bolsillo externo con cierre metálico dorado de 20cm. de largo y tirador metálico zamac dorado.  
(SI CUMPLE)

*Angela Rossana Itozu Sakihara*  
INGENIERO TEXTIL  
Reg. C.I.P. N° 141759





Presenta ojalillos de diámetro externo de 25.04mm. y diámetro interno de 14.04mm (dentro de tolerancias) **(SI CUMPLEN)**



Presenta argollas con bisagra para asas, de diámetros diferentes. **(NO CUMPLE)**

Presenta acolchado microporoso en la base y dunlopillo en las caras. **(SI CUMPLE)**

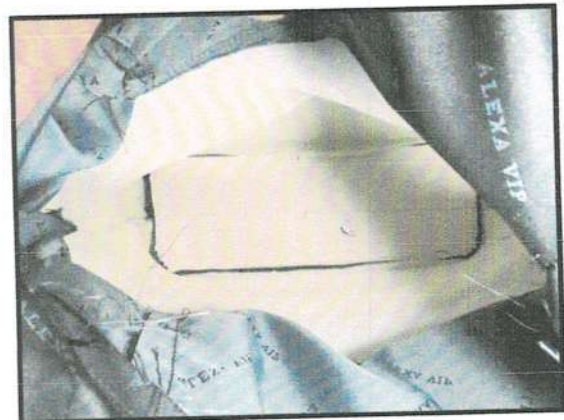

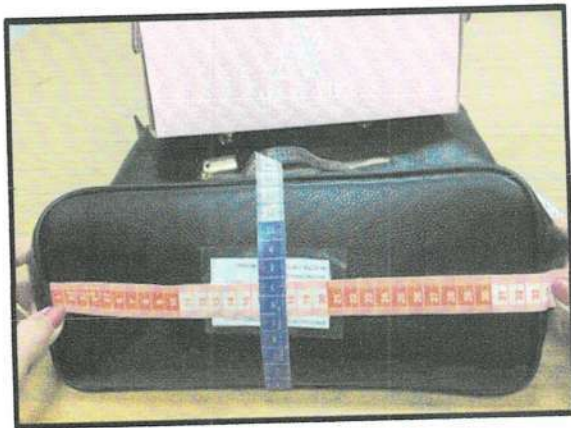

Presenta base en cuero mini floter, envivado en todo el contorno, lado mayor de 32.6cm. y lado menor de 12.20cm (dentro de las tolerancias)  
**(SI CUMPLEN)**

Presenta en el delantero parte interna un cierre con cremallera plástica de 18 cm. de largo.  
**(SI CUMPLE)**

Presenta borde de la boca del bolsillo reforzado con un ribete de cuero grabado, según EE.TT. el ribete debe ser de cuero liso.  
**(NO CUMPLE)**

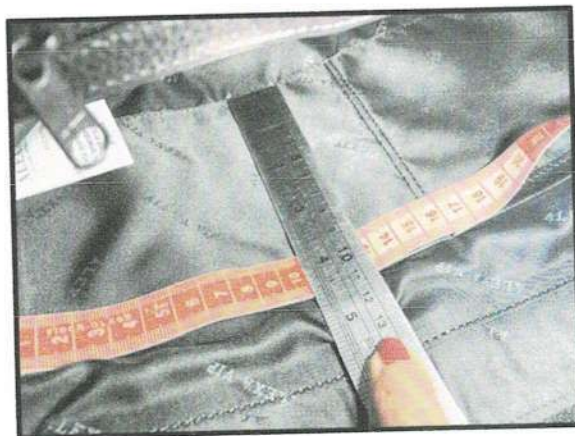

Presentan dos bolsillos en la parte interna posterior tipo parche porta-documentos y porta-celular de 16cm. X 11cm. cada uno con boca ribeteada con cuero mini floter.  
**(SI CUMPLEN)**

*Angela Rossana Itozu Sakihara*  
INGENIERO TEXTIL  
Reg. CIP. N° 141759



✚ **POSTOR:** "V&V VELUCCI SAC SAC"

**A) CALZADO DE VERANO PARA DAMAS**



Presenta suela con acabado natural en mate (absorbe la humedad), según EE.TT, la suela debe ser acabado natural con brillo. **(NO CUMPLE)**

Presenta plantilla acolchada en badana con la NTP del Etiquetado del calzado. **(SI CUMPLE)**



Presenta taco acabado (sin tapilla) que mide 8.0cm, según EE.TT. debe ser taco N° 70 **(NO CUMPLE)**



Presenta tapilla de 4.80mm de espesor, según EE.TT.  
la tapilla debe tener un espesor mayor o igual a  
5mm.  
**(NO CUMPLE)**

## B) CALZADO DE INVIERNO PARA DAMAS



Presenta suela con acabado natural mate (absorbe  
la humedad), según EE.TT., el acabado de la suela de  
ser natural con brillo.  
**(NO CUMPLE)**

Presenta taco acabado (sin tapilla) que mide 8.0cm,  
según EE.TT. debe ser taco N° 70  
**(NO CUMPLE)**





**C) CARTERA DE INVIERNO PARA DAMAS**



Presenta base en forma rectangular en cuero mini floter, envivado todo el contorno de la base con lado mayor de 32.5cm. y lado menor de 12.0cm. (dentro de las tolerancia)  
**(SI CUMPLE)**

Presenta en el delantero parte interna un cierre con cremallera plástica de 18 cm. de largo.  
**(SI CUMPLE)**

Presenta borde de la boca del bolsillo reforzado con un ribete de cuero grabado, según EE.TT. el ribete debe ser de cuero liso.  
**(NO CUMPLE)**

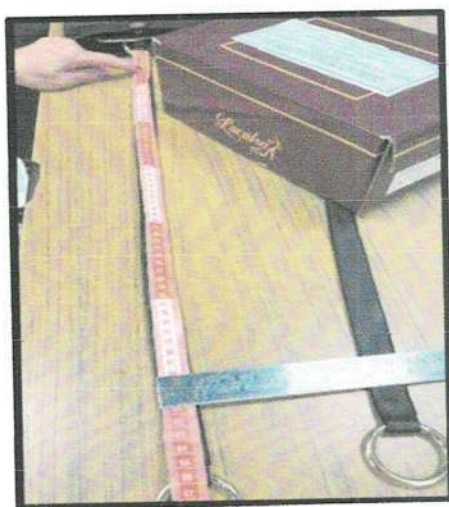

Presenta dos asas de 66cm. de largo y 2.2cm. de ancho (dentro de las tolerancias)  
**(SI CUMPLE)**

  
Angela Rossana  
Itozu Sakihara  
INGENIERO TEXTIL  
Reg. CIP. N° 141759



Presenta ojalillos circulares de forma plana diámetro externo de 25.10mm. y diámetro interno de 14.03mm. (dentro de las tolerancias)  
**(SI CUMPLE)**

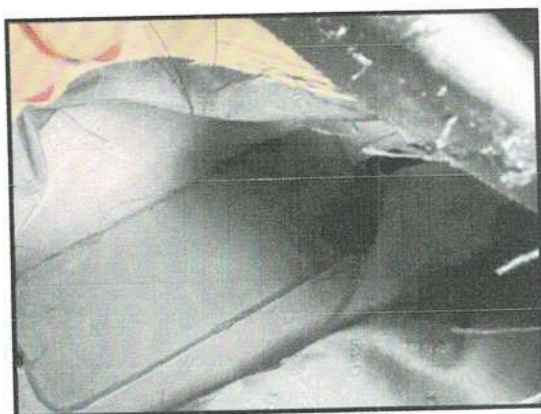

Presenta acolchado microporoso en la base y dunlopillo en las caras.  
**(SI CUMPLE)**

Presenta forro en tafeta labrada resistente a los desgarros con el logo del fabricante a tono del color del cuero de la cartera.  
**(SI CUMPLE)**





✚ **POSTOR: "INDUSTRIAL ZAYMA SAC."**

**A) CALZADO DE VERANO PARA DAMAS**



Presenta plantilla acolchada en badana con la NTP del Etiquetado del calzado.  
**(SI CUMPLE)**

Presenta firme de cuero vacuno (suela) curtido vegetal, acabado de la suela natural con brillo.  
**(SI CUMPLE)**

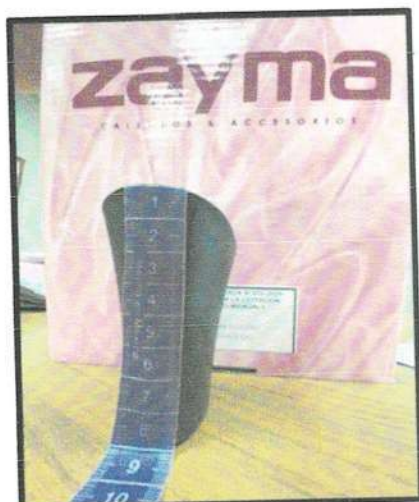

Presenta taco acabado (sin tapilla) que mide 8.0cm, según EE.TT. debe ser taco N° 70  
**(NO CUMPLE)**

  
Angela Rossana  
Itozu Sakihara  
INGENIERO TEXTIL  
Reg. CIP. N° 141759



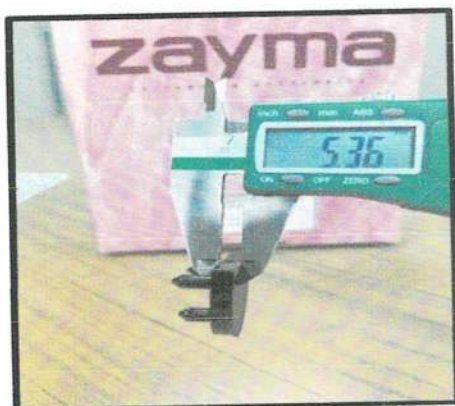

Presenta tapilla de 5.36mm de espesor  
(dentro de la tolerancia)  
**(SI CUMPLE)**

## B) CALZADO DE INVIERNO PARA DAMAS



Presenta firme con cuero vacuno (suela)  
curtido vegetal con una capa de caucho para  
hacer el calzado antideslizante.  
**(SI CUMPLE)**

Presenta taco acabado (sin tapilla) que mide  
8.0cm, según EE.TT. debe ser taco N° 70  
**(NO CUMPLE)**



*Angela Rossana*  
*Itozu Sakihara*  
INGENIERO TEXTIL  
Reg. CIP. N° 141759

**C) CARTERA DE INVIERNO PARA DAMAS**



Presenta forro tipo Jacquard con poca resistencia al desgarro en color gris. según EE.TT., debe ser forro resistente a desgarros y color más cercano al color del cuero.  
**(NO CUMPLE)**

Presenta base en forma rectangular en cuero mini floter, envivado todo el contorno de la base con lado mayor de 32.1cm. y lado menor de 12.1cm (dentro de las tolerancias).  
**(SI CUMPLE)**



Presenta ojalillos circulares de forma convexa, de diámetro externo de 26.98mm. y diámetro interno de 13.40mm., según EE.TT. deben ser ojalillos circulares de forma plana y tener de diámetro externo de 25mm +/-1mm y diámetro interno de 15mm +/-1mm.  
**(NO CUMPLE)**

*Angela Rossana Itozu Sakihara*  
INGENIERO TEXTIL  
Reg. CIP. N° 141759





Presenta en el delantero parte interna un cierre con cremallera plástica de 18cm. de largo y ribete de cuero liso.  
**(SI CUMPLE)**

Presenta acolchado microporoso en la base y en las caras de la cartera dunlopillo.  
**(SI CUMPLE)**

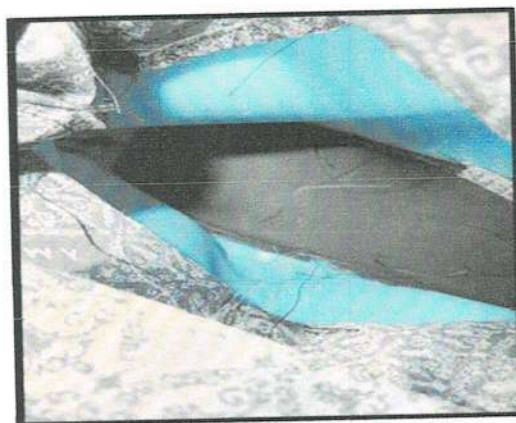

Presenta largo de boca de 37.0cm. (dentro de la tolerancia).  
**(SI CUMPLE)**

*Angela Rossana Itozu Sakihara*  
INGENIERO TEXTIL  
Reg. CIP. N° 141759



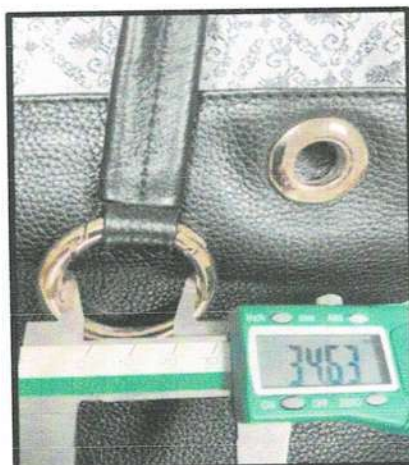

Presenta argollas circulares de diámetro externo de 46.60cm. y diámetro interno de 34.63cm. (dentro de las tolerancias).  
(SI CUMPLEN)

*Angela Rossana*  
Angela Rossana  
Itozu Sakihara  
INGENIERO TEXTIL  
Reg. CIP. N° 141759