

ACTA DE ADMISION, EVALUACION, CALIFICACION DE OFERTAS Y OTORGAMIENTO DE LA BUENA PRO

LICITACIÓN PÚBLICA N° 08 - 2024-CS-1

CONTRATACIÓN DE BIENES PARA LA ADQUISICIÓN DE EQUIPOS DE PROTECCIÓN PERSONAL PARA LOS COMPONENTES DE BARRIDO, RECOLECCIÓN Y TRANSPORTE, VALORIZACIÓN Y DISPOSICIÓN FINAL DE RESIDUOS SÓLIDOS DEL PROYECTO: "MEJORAMIENTO Y AMPLIACIÓN DEL SERVICIO DE LIMPIEZA PÚBLICA EN LA CIUDAD DE TRUJILLO Y DISPOSICIÓN FINAL DE 9 DISTRITOS DE LA PROVINCIA DE TRUJILLO, DEPARTAMENTO DE LA LIBERTAD

En el distrito de Lince, siendo las 14:30 horas del día 31 de julio de 2024, en el local de la Sede de la Unidad Ejecutora N° 003-GICA, se reunieron los miembros del comité de selección designados mediante Formato de Designación N° 030-2024, encargado de la preparación, conducción y realización del procedimiento de selección de la Licitación Pública N° 008-2024-CS-1, cuyo objeto de convocatoria es "CONTRATACIÓN DE BIENES PARA LA ADQUISICIÓN DE EQUIPOS DE PROTECCIÓN PERSONAL PARA LOS COMPONENTES DE BARRIDO, RECOLECCIÓN Y TRANSPORTE , VALORIZACIÓN Y DISPOSICIÓN FINAL DE RESIDUOS SÓLIDOS DEL PROYECTO: "MEJORAMIENTO Y AMPLIACIÓN DEL SERVICIO DE LIMPIEZA PÚBLICA EN LA CIUDAD DE TRUJILLO Y DISPOSICIÓN FINAL DE 9 DISTRITOS DE LA PROVINCIA DE TRUJILLO DEPARTAMENTO DE LA LIBERTAD, estando conformado por las siguientes personas:

- Roxana Isabel Sampén Cáceres

- Fernando Saenz Arenas

- Jhonathan Eliseo Malca Pozo
- Presidente Titular

Primer Miembro Titular

Segundo Miembro Titular

Se reunieron para llevar a cabo lo siguiente:

AGENDA

Admisión de Ofertas, Evaluación, Calificación de Ofertas y Otorgamiento de la Buena Pro

DESARROLLO DE LA AGENDA

Con fecha 19 de julio de 2024, se llevó a cabo, a través del SEACE, la etapa de **PRESENTACIÓN DE OFERTAS**, contando con las ofertas de los siguientes postores:

NUM	NOMBRE	CONDICIÓN DEL POSTOR
1	EMPRESAS UNIDAS JM S.A.C	PRESENTO
2	IMPROVE MEDICAL S.A.C	PRESENTO
3	CONFECCIONES GEORGE SAC	PRESENTO
4	CONSORCIO III EPP	PRESENTO

ADMISION DE LA OFERTA

1.

Con fecha 22 de julio de 2024, en presencia del Comité de Selección, procedió a realizar la verificación de las ofertas presentadas por los postores antes mencionados, en la plataforma del SEACE.
2.

Con fecha 22 de julio de 2024, en presencia del Comité de Selección, se concluyó la revisión de los documentos requeridos en el numeral 2.2.1.1. **Documentos para la admisión de la oferta**, de las Bases Integradas del procedimiento del encabezado, para proceder a su admisión.

Los integrantes del Comité de Selección, luego de la revisión de las ofertas presentadas, en total libertad y conocimiento, acuerdan por unanimidad, lo siguiente:

No admitir a la empresa **IMPROVE MEDICAL S.A.C**; ya que no presentó las muestras indicadas dentro del plazo estipulado en las especificaciones técnicas y bases; donde claramente se indica: Las muestras se presentarán el mismo día programado en el calendario para la **Presentación de Ofertas**.

Con fecha 24 de julio de 2024, se procedió a la evaluación de las muestras por parte de Experto Perito Especialista en Ingeniería Textil.

Con fecha 31 de julio de 2024, mediante Carta S/N, enviada por mesa de Partes virtual por el Experto Perito Especialista en Ingeniería Textil; luego de la revisión, verificación y evaluación de muestras y verificando lo solicitado en las Especificaciones Técnicas concluyó que:

- **CONSORCIO III EPP**- No cumple
- **EMPRESAS UNIDAS JM S.A.C**- No cumple
- **CONFECCIONES GEORGE S.A.C** – Cumple

ACUERDO

Aprobar los resultados de la verificación de los documentos de admisibilidad de las ofertas presentadas, de acuerdo con el análisis efectuado el cual se detalla en el **Anexo N° 01** que forma parte de la presente acta.

EVALUACION DE OFERTAS

A continuación, se procede a la evaluación de la oferta que fue admitida, de acuerdo a los factores de evaluación, consignados en el **CAPÍTULO IV FACTORES DE EVALUACIÓN** de las Bases Integradas, y de conformidad con lo dispuesto en el artículo 74° del Reglamento de la Ley de Contrataciones del Estado – RLCE.

Los integrantes del Comité de Selección, manifiestan que han tenido a la vista la oferta admitida, y que la misma fue evaluada por cada uno de los presentes, por lo que, en total libertad y conocimiento, se acuerda por unanimidad, aprobar los resultados de la evaluación de la oferta presentada, de acuerdo con el análisis efectuado, el cual se detalla en el Anexo N° 02, que forma parte de la presente acta.

ACUERDO

Aprobar los resultados de la evaluación de las ofertas presentadas, de acuerdo con el análisis efectuado el cual se detalla en el Anexo N° 02 que forma parte de la presente acta.

VERIFICACION CUMPLIMIENTO DE LOS REQUISITOS DE CALIFICACION

A continuación, se procede a la verificación del cumplimiento de los requisitos de calificación de las ofertas de los postores que fueron admitidas y evaluadas.

Los integrantes del Comité de Selección, manifiestan que han tenido a la vista la oferta evaluada, y que la misma fue revisada por cada uno de los presentes de acuerdo a lo dispuesto en el Artículo 75° del Reglamento de la Ley de Contrataciones del Estado, por lo que, en total libertad y conocimiento, se acuerda por unanimidad, aprobar los resultados de la calificación de la oferta presentada, de acuerdo con el análisis efectuado, el cual se detalla en el Anexo N° 03, que forma parte de la presente acta.

ACUERDO

Aprobar los resultados de la calificación de la oferta presentada, de acuerdo con el análisis efectuado el cual se detalla en el Anexo N° 03 que forma parte de la presente acta.

OTORGAMIENTO DE BUENA PRO

A continuación, se procede al otorgamiento de la Buena Pro.

Los integrantes del Comité de Selección, manifiestan que han tenido a la vista la oferta evaluada y calificada y luego de la revisión, verificación, evaluación de las muestras, realizadas por un Experto Perito Especialista en Ingeniería Textil; se otorgará la Buena Pro al Postor **CONFECCIONES GEORGE S.A.C.** por un monto de S/ 2,120,000.00 (Dos millones ciento veinte mil con 00/00 soles).

De lo señalado en los documentos antes mencionados el Comité de Selección acordó:

ACUERDOS

1. OTORGAR la Buena Pro, del presente Procedimiento de Selección, al postor **CONFECCIONES GEORGE S.A.C** por un monto de S/ 2,120,000.00 (Dos millones ciento veinte mil con 0/00 soles).
2. Publicar los resultados en el SEACE, conforme a lo señalado en el Artículo 76° del Reglamento de la Ley de Contrataciones del Estado.

Sin otro asunto que tratar, siendo las 15:30 horas, se dio por concluida la reunión suscribiéndose la presente acta, luego de ser leída y aprobada por unanimidad de los asistentes.



FERNANDO SAENZ ARENAS
Primer Miembro del Comité de
Selección



ROXANA ISABEL SAMPÉN CÁCERES
Presidente del Comité de
Selección



JHONATHAN ELISEO MALCA POZO
Segundo Miembro del Comité de
Selección

ANEXO N° 01
DOCUMENTOS DE PRESENTACIÓN OBLIGATORIA

LICITACIÓN PÚBLICA N° 08-2024-GICA-CS-1					
ADQUISICIÓN DE EQUIPOS DE PROTECCIÓN PERSONAL PARA LOS COMPONENTES DE BARRIDO, RECOLECCIÓN Y TRANSPORTE Y VALORIZACIÓN Y DISPOSICIÓN FINAL DE RESIDUOS SÓLIDOS DEL PROYECTO: MEJORAMIENTO Y AMPLIACIÓN DEL SERVICIO DE LIMPIEZA PÚBLICA EN LA CIUDAD DE TRUJILLO Y DISPOSICIÓN FINAL DE 9 DISTRITOS DE LA PROVINCIA DE TRUJILLO, DEPARTAMENTO DE LA LIBERTAD					
ORD	DOCUMENTO	POSTORES			
		1	2	3	4
		EMPRESAS UNIDAS JM S.A.C	CONFECCIONES GEORGE S.A.C	CONSORCIO III EPP	IMPROVE MEDICAL S.A.C
Documentación de presentación obligatoria					
Documentos para la admisión de la Oferta					
a)	Declaración jurada de datos del postor (Anexo N° 1)	PRESENTO PAG 01	PRESENTO PAG 04	PRESENTO PAG 24-25	PRESENTO PAG 03-05
b)	Documento que acredite la representación de quien suscribe la oferta. En caso de persona jurídica, copia del certificado de vigencia de poder del representante legal, apoderado o mandatario designado para tal efecto. En caso de persona natural, copia del documento nacional de identidad o documento análogo, o del certificado de vigencia de poder otorgado por persona natural, del apoderado o mandatario, según corresponda. En el caso de consorcios, este documento debe ser presentado por cada uno de los integrantes del consorcio que suscriba la promesa de consorcio, según corresponda.	PRESENTO PAGS 02 - 04	PRESENTO PAG 05-06	PRESENTO PAG 03-22	PRESENTO PAG 05-07
c)	Declaración jurada de acuerdo con el literal b) del artículo 52 del Reglamento. (Anexo N° 2)	PRESENTO PAG 05	PRESENTO PAG 07	PRESENTO PAG 26-30	PRESENTO PAG 13
d)	Declaración jurada de cumplimiento de las Especificaciones Técnicas contenidas en el numeral 3.1 del Capítulo III de la presente sección. (Anexo N° 3)	PRESENTO PAG 06	PRESENTO PAG 08	PRESENTO PAG 31	PRESENTO PAG 15
e)	Adicionalmente se solicita que el postor presente las fichas técnicas de los bienes a ofertar de las muestras presentadas por los postores, se verificarán el diseño, las telas, materiales e insumos, confección y acabados, interna y externamente de cada prenda y que cumplan con lo solicitado en las especificaciones técnicas. Para tal efecto las muestras se desarmarán y/o desarticularán para su verificación correspondiente, debiendo cumplir con lo siguiente: -Diseño solicitado y requeridas en las especificaciones técnicas. -Materiales y/o insumos solicitados en las especificaciones técnicas. -Con la confección del texto y gráficos de las especificaciones técnicas. Con los acabados en su presentación, la prenda deberá estar exenta de defectos (en tela, forro y materiales y/o insumos), en su parte externa como su parte interna, tales como: costuras asimétricas, costuras saltadas, defecto de remalle, defecto de fusonado). LOS MECANISMOS Y PRUEBAS A LOS QUE SERÁN SOMETIDAS LAS MUESTRAS Y LA METODOLOGÍA QUE SE UTILIZARÁ EN LA EVALUACIÓN SERÁ LA QUE SE DESCRIBE EN LAS ESPECIFICACIONES TÉCNICAS ADJUNTO AL PRESENTE Y SE SOLICITARÁ LOS SIGUIENTES BIENES PARA LA APLICACIÓN DE LA METODOLOGÍA PLANTEADA: : (i) los aspectos de las características y/o requisitos funcionales que serán verificados mediante la presentación de la muestra; (ii) la metodología que se utilizará; (iii) los mecanismos o pruebas a los que serán sometidas las muestras para determinar el cumplimiento de las características y/o requisitos funcionales que la Entidad ha considerado pertinente verificar; (iv) el número de muestras solicitadas por cada producto; (v) el órgano que se encargará de realizar la evaluación de dichas muestras; y (vi) dirección, lugar exacto y horario para la presentación de muestras.	PRESENTO 85-101	PRESENTO 09-42	PRESENTO 201-316	PRESENTO PAG 93-143
f)	Declaración Jurada Plazo de Entrega (Anexo N° 4)	PRESENTO PAG 103	PRESENTO PAG 44	PRESENTO PAG 32	PAG 146
g)	Promesa de consorcio con firmas legalizadas, de ser el caso, en la que se consigne los integrantes, el representante común, el domicilio común y las obligaciones a las que se compromete cada uno de los integrantes del consorcio, así como el porcentaje equivalente a dichas obligaciones. (Anexo N° 5)	NO	NO	PRESENTO PAG 35-38	NO
h)	El precio de la oferta en SOLES. Adjuntar obligatoriamente el Anexo N° 6.	PRESENTO PAG 104	PRESENTO PAG 45	PRESENTO PAG 40	PRESENTO PAG 148
SITUACION DE LA OFERTA		NO ADMITIDO	ADMITIDO	NO ADMITIDO	NO ADMITIDO

ANEXO N° 02

CUADRO DE EVALUACION ECONOMICA Y ORDEN DE MERITO

LICITACIÓN PÚBLICA N° 08-2024-GICA-CS-1

ADQUISICIÓN DE EQUIPOS DE PROTECCIÓN PERSONAL PARA LOS COMPONENTES DE BARRIDO, RECOLECCIÓN Y TRANSPORTE Y VALORIZACIÓN Y DISPOSICIÓN FINAL DE RESIDUOS SÓLIDOS DEL PROYECTO: MEJORAMIENTO Y AMPLIACIÓN DEL SERVICIO DE LIMPIEZA PÚBLICA EN LA CIUDAD DE TRUJILLO Y DISPOSICIÓN FINAL DE DISTRITOS DE LA PROVINCIA DE TRUJILLO, DEPARTAMENTO DE LA LIBERTAD

P O S T O R	POSTORES		FACTORES DE EVALUACION		SOLICITA BONIFICACIÓN	ACREDITA REMYPE	PUNTAJE TOTAL	ORDEN DE PRELACION
			A. PRECIO					
	NOMBRE	RUC	Oferta Menor	2,120.000.00				
			Oferta del Postor	Puntaje Económico				
				100.00				
1	CONFECCIONES GEORGE S.A.C	20514505668	2,120.000.00	100.00			100.00	1°



ANEXO Nº 03
DOCUMENTOS DE PRESENTACIÓN OBLIGATORIA

LICITACIÓN PUBLICA Nº 008-2024-GICA-CS-1

ADQUISICIÓN DE EQUIPOS DE PROTECCIÓN PERSONAL PARA LOS COMPONENTES DE BARRIDO, RECOLECCIÓN Y TRANSPORTE Y VALORIZACIÓN Y DISPOSICIÓN FINAL DE RESIDUOS SÓLIDOS DEL PROYECTO: MEJORAMIENTO Y AMPLIACIÓN DEL SERVICIO DE LIMPIEZA PÚBLICA EN LA CIUDAD DE TRUJILLO Y DISPOSICIÓN FINAL DE DISTRITOS DE LA PROVINCIA DE TRUJILLO, DEPARTAMENTO DE LA LIBERTAD

ORD	DOCUMENTO	POSTORES
		2
		CONFECCIONES GEORGE S.A.C
Documentos para acreditar los requisitos de calificación		
A) EXPERIENCIA DEL POSTOR EN LA ESPECIALIDAD		
<p>Requisitos: El postor debe acreditar un monto facturado acumulado equivalente a S/. 1,200,000.00 (UN MILLON DOSCIENTOS MIL CON 00/100 SOLES), por venta de bienes iguales o similares al objeto de la convocatoria, durante los ocho (8) años anteriores a la fecha de la presentación de ofertas que se computarán desde la fecha de la conformidad o emisión del comprobante de pago, según corresponda.</p> <p>Se cosiderará como bienes similares: Venta de uniformes industriales en general y/o materiales y/o Equipos de <protección Personal (EPPs), confección de camisas, pantalones, casacas, polos, gorros, sombreros, borceguies. Siendo prendas que lo conforman de acuerdo al listado de los bienes requeridos y productos de seguridad.</p> <p>Acreditación: La experiencia del postor en la especialidad se acreditará con copia simple de (i) contratos u órdenes de servicios, y su respectiva conformidad o constancia de prestación; o (ii) comprobantes de pago cuya cancelación se acredite documental y fehacientemente, con voucher de depósito, nota de abono, reporte de estado de cuenta, cualquier otro documento emitido por Entidad del sistema financiero que acredite el abono o mediante cancelación en el mismo comprobante de pago , correspondientes a un máximo de veinte (20) contrataciones. En caso los postores presenten varios comprobantes de pago para acreditar una sola contratación, se debe acreditar que corresponden a dicha contratación; de lo contrario, se asumirá que los comprobantes acreditan contrataciones independientes, en cuyo caso solo se considerará, para la evaluación, las veinte (20) primeras contrataciones indicadas en el Anexo Nº 8 referido a la Experiencia del Postor en la Especialidad. En el caso de servicios de ejecución periódica o continuada, solo se considera como experiencia la parte del contrato que haya sido ejecutada durante los ocho (8) años anteriores a la fecha de presentación de ofertas, debiendo adjuntarse copia de las conformidades correspondientes a tal parte o los respectivos comprobantes de pago cancelados. En los casos que se acredite experiencia adquirida en consorcio, debe presentarse la promesa de consorcio o el contrato de consorcio del cual se desprenda fehacientemente el porcentaje de las obligaciones que se asumió en el contrato presentado; de lo contrario, no se computará la experiencia proveniente de dicho contrato. Asimismo, cuando se presenten contratos derivados de procesos de selección convocados antes del</p>		<p>CUMPLE PAGS 48-83 MONTO FACTURACION 1'412,254.00</p>
SITUACION DE LA OFERTA		CALIFICA



GISSELLA CAROLINA CÁRDENAS TORO
RUC 10422302935

Lima, 31 de julio del 2024

Comité del Proceso de Selección LP-SM-8-2024-GICA-CS-1

Con copia a Coordinación General de la Unidad Ejecutora 003 "Gestión Integral de la Calidad Ambiental"

Presente. -

Estimado (a):

De mi consideración:

Mediante la presente hago llegar mis saludos y a la vez hacerle entrega del Informe Técnico de la evaluación para verificar las prendas en la etapa de evaluación de muestras de los postores participantes, a fin de verificar su cumplimiento según las Especificaciones Técnicas, DEL PROCESO DE SELECCIÓN LP-SM-8-2024-GICA-CS-1 ADQUISICION DE EQUIPOS DE PROTECCIÓN PERSONAL PARA LOS COMPONENTES DE BARRIDO, RECOLECCION Y TRANSPORTE Y VALORIZACION Y DISPOSICIÓN FINAL DE RESIDUOS SOLIDOS DEL PROYECTO: MEJORAMIENTO Y AMPLIACIÓN DEL SERVICIO DE LIMPIEZA PÚBLICA EN LA CIUDAD DE TRUJILLO Y DISPOSICIÓN FINAL DE 9 DISTRITOS DE LA PROVINCIA DE TRUJILLO, DEPARTAMENTO DE LA LIBERTAD

El peritaje fue realizado por mi persona, asesora y especialista textil del CIP Ing. Textil. GISSELLA CAROLINA CARDENAS TORO, con Reg. CIP N° 128750, la cual avala el presente informe.

Sin más que comunicarles quedo de Ud. Agradecida por su confianza y a la espera de atenderla ante cualquier inquietud.

Atentamente.



GISSELLA CAROLINA
CARDENAS TORO
INGENIERA TEXTIL
Reg. CIP N° 128750

GISSELLA CÁRDENAS TORO

Ing. Textil - Perito Textil

Teléfono: 982355963

Correo: gcardenas284@hotmail.com

Dirección: Avenida Eduardo de Habich 330 S.M.P

DNI: 42230293



GISSELLA CAROLINA
CARDENAS TORO
INGENIERA TEXTIL
Reg. CIP N° 128750

GISELLA CAROLINA CÁRDENAS TORO
RUC 10422302935

INFORME DE PERITAJE

PROCESO DE SELECCIÓN LP-SM-8-2024-GICA-CS-1 ADQUISICION DE EQUIPOS DE PROTECCIÓN PERSONAL PARA LOS COMPONENTES DE BARRIDO, RECOLECCION Y TRANSPORTE Y VALORIZACION Y DISPOSICIÓN FINAL DE RESIDUOS SOLIDOS DEL PROYECTO: MEJORAMIENTO Y AMPLIACIÓN DEL SERVICIO DE LIMPIEZA PÚBLICA EN LA CIUDAD DE TRUJILLO Y DISPOSICIÓN FINAL DE 9 DISTRITOS DE LA PROVINCIA DE TRUJILLO, DEPARTAMENTO DE LA LIBERTAD

Lista de muestras solicitadas en las bases:

ITEM N°	MUESTRAS	AREA	MUESTRAS
1	CAMISACO	BARRIDO	1
	PANTALÓN	BARRIDO	1
	POLO MANGA CORTA	BARRIDO	1
	POLO MANGA LARGA CON PUÑO	BARRIDO	1
	LENTES DE MICA TRANSPARENTE	BARRIDO	1
	GUANTES DE PROTECCIÓN	BARRIDO	1
	TAPABOCA DE TELA	BARRIDO	1
	ZAPATOS PUNTA DE ACERO	BARRIDO	1
	BOTAS DE JEBE	BARRIDO	1
	FAJA DE PROTECCIÓN LUMBAR	BARRIDO	1
	PONCHO IMPERMEABLE PARA LLUVIA	BARRIDO	1
	GORRO CON VISERA	BARRIDO	1
	GUANTES DE NYLON	RECOLECCIÓN Y TRANSPORTE (AYUDANTES)	1
	GUANTES DE CUERO REFORZADO	RECOLECCIÓN Y TRANSPORTE (AYUDANTES)	1
	MASCARILLA DESCHABLE	RECOLECCIÓN Y TRANSPORTE (AYUDANTES)	1
	MOCHILAS	RECOLECCIÓN Y TRANSPORTE (AYUDANTES)	1
	CASCO DE SEGURIDAD	VALORIZACION (RSM ORGÁNICOS)	1
	MASCARILLAS CON FILTRO	VALORIZACION (RSM ORGÁNICOS)	1
	FILTROS PARA MASCARILLA	VALORIZACION (RSM ORGÁNICOS)	1

GISELLA CAROLINA
CÁRDENAS TORO
INGENIERA TEXTIL
Reg. CIP N° 128750

GISSELLA CAROLINA CÁRDENAS TORO
RUC 10422302935

	GUANTES DESCARTABLE BIOSEGURIDAD X 100	VALORIZACIÓN (RSM INORGÁNICOS)	1
	MASCARILLA DESCARTABLE LIGA EN OREJA X 100	VALORIZACIÓN (RSM INORGÁNICOS)	1
	OVEROL	DISPOSICIÓN FINAL	1
	CHALECO	DISPOSICIÓN FINAL	1
	POLO CUELLO CAMISERO	DISPOSICIÓN FINAL	1
	CHAQUETA DE TRABAJO	DISPOSICIÓN FINAL	1
	CHALECO	DISPOSICIÓN FINAL	1

ITEM 1:

- 1. POSTOR 1: CONSORCIO III EPP: VICLEVI S.A.C. – KAMINA E.I.R.L.**
- 2. POSTOR 2: EMPRESAS UNIDAS JM S.A.C.**
- 3. POSTOR 3: CONFECCIONES GEORGE.**

GISSELLA CAROLINA
CÁRDENAS TORO
INGENIERA TEXTIL
Reg. CIP N° 128750

GISELLA CAROLINA CÁRDENAS TORO
RUC 10422302935

RESUMEN INFORME:

ÍTEM 1:

1. POSTOR 1: CONSORCIO III EPP: VICLEVI S.A.C. – KAMINA E.I.R.L.

ITEM N°	MUESTRAS	RESULTADO	CONCLUSIÓN
1	CAMISACO	NO CUMPLE	NO CUMPLE
	PANTALÓN	NO CUMPLE	
	POLO MANGA CORTA	NO CUMPLE	
	POLO MANGA LARGA CON PUÑO	NO CUMPLE	
	LENTES DE MICA TRANSPARENTE	SI CUMPLE	
	GUANTES DE PROTECCIÓN	NO CUMPLE	
	TAPABOCA DE TELA	NO CUMPLE	
	ZAPATOS PUNTA DE ACERO	SI CUMPLE	
	BOTAS DE JEBE	SI CUMPLE	
	FAJA DE PROTECCIÓN LUMBAR	SI CUMPLE	
	PONCHO IMPERMEABLE PARA LLUVIA	SI CUMPLE	
	GORRO CON VISERA	NO CUMPLE	
	GUANTES DE NYLON	NO CUMPLE	
	GUANTES DE CUERO REFORZADO	SI CUMPLE	
	MASCARILLA DESCHABLE	SI CUMPLE	
	MOCHILAS	NO CUMPLE	
	CASCO DE SEGURIDAD	NO CUMPLE	
	MASCARILLAS CON FILTRO	SI CUMPLE	
	FILTROS PARA MASCARILLA	SI CUMPLE	
	GUANTES DESCARTABLE BIOSEGURIDAD X 100	SI CUMPLE	
	MASCARILLA DESCARTABLE LIGA EN OREJA X 100	NO CUMPLE	
	OVEROL	NO CUMPLE	
	CHALECO	NO CUMPLE	
	POLO CUELLO CAMISERO	NO CUMPLE	
	CHAQUETA DE TRAABAJO	SI CUMPLE	
	CHALECO	SI CUMPLE	

Conclusión: El postor 1 **NO CUMPLE** con las características solicitadas en las EETT en el ÍTEM 1.

GISELLA CAROLINA
CÁRDENAS TORO
INGENIERA TEXTIL
Reg. CIP N° 128750

GISSELLA CAROLINA CÁRDENAS TORO
RUC 10422302935

2. POSTOR 2: EMPRESAS UNIDAS JM S.A.C.

ITEM N°	MUESTRAS	RESULTADO	CONCLUSIÓN
1	CAMISACO	NO CUMPLE	NO CUMPLE
	PANTALÓN	NO CUMPLE	
	POLO MANGA CORTA	NO CUMPLE	
	POLO MANGA LARGA CON PUÑO	SI CUMPLE	
	LENTES DE MICA TRANSPARENTE	SI CUMPLE	
	GUANTES DE PROTECCIÓN	NO CUMPLE	
	TAPABOCA DE TELA	NO CUMPLE	
	ZAPATOS PUNTA DE ACERO	NO CUMPLE	
	BOTAS DE JEBE	SI CUMPLE	
	FAJA DE PROTECCIÓN LUMBAR	NO CUMPLE	
	PONCHO IMPERMEABLE PARA LLUVIA	NO CUMPLE	
	GORRO CON VISERA	SI CUMPLE	
	GUANTES DE NYLON	SI CUMPLE	
	GUANTES DE CUERO REFORZADO	NO CUMPLE	
	MASCARILLA DESCHABLE	NO CUMPLE	
	MOCHILAS	NO CUMPLE	
	CASCO DE SEGURIDAD	NO CUMPLE	
	MASCARILLAS CON FILTRO	SI CUMPLE	
	FILTROS PARA MASCARILLA	SI CUMPLE	
	GUANTES DESCARTABLE BIOSEGURIDAD X 100	SI CUMPLE	
	MASCARILLA DESCARTABLE LIGA EN OREJA X 100	SI CUMPLE	
	OVEROL	NO CUMPLE	
	CHALECO	NO CUMPLE	
	POLO CUELLO CAMISERO	NO CUMPLE	
	CHAQUETA DE TRABAJO	NO CUMPLE	
	CHALECO	NO CUMPLE	

Conclusión: El postor 2 **NO CUMPLE** con las características solicitadas en las EETT en el ÍTEM 1.

GISSELLA CAROLINA
CÁRDENAS TORO
INGENIERA TEXTIL
Reg. CIP N° 128750

GISELLA CAROLINA CÁRDENAS TORO
RUC 10422302935

3. POSTOR 3: CONFECCIONES GEORGE.

ITEM N°	MUESTRAS	RESULTADO	CONCLUSIÓN
1	CAMISACO	SI CUMPLE	SI CUMPLE
	PANTALÓN	SI CUMPLE	
	POLO MANGA CORTA	SI CUMPLE	
	POLO MANGA LARGA CON PUÑO	SI CUMPLE	
	LENTES DE MICA TRANSPARENTE	SI CUMPLE	
	GUANTES DE PROTECCIÓN	SI CUMPLE	
	TAPABOCA DE TELA	SI CUMPLE	
	ZAPATOS PUNTA DE ACERO	SI CUMPLE	
	BOTAS DE JEBE	SI CUMPLE	
	FAJA DE PROTECCIÓN LUMBAR	SI CUMPLE	
	PONCHO IMPERMEABLE PARA LLUVIA	SI CUMPLE	
	GORRO CON VISERA	SI CUMPLE	
	GUANTES DE NYLON	SI CUMPLE	
	GUANTES DE CUERO REFORZADO	SI CUMPLE	
	MASCARILLA DESCHABLE	SI CUMPLE	
	MOCHILAS	SI CUMPLE	
	CASCO DE SEGURIDAD	SI CUMPLE	
	MASCARILLAS CON FILTRO	SI CUMPLE	
	FILTROS PARA MASCARILLA	SI CUMPLE	
	GUANTES DESCARTABLE BIOSEGURIDAD X 100	SI CUMPLE	
	MASCARILLA DESCARTABLE LIGA EN OREJA X 100	SI CUMPLE	
	OVEROL	SI CUMPLE	
	CHALECO	SI CUMPLE	
	POLO CUELLO CAMISERO	SI CUMPLE	
	CHAQUETA DE TRABAJO	SI CUMPLE	
	CHALECO	SI CUMPLE	

Conclusión: El postor 3 **SI CUMPLE** con las características solicitadas en las EETT en el ÍTEM 1.

GISELLA CAROLINA
CÁRDENAS TORO
INGENIERA TEXTIL
Reg. CIP N° 128750

GISSELLA CAROLINA CÁRDENAS TORO
RUC 10422302935

REVISION, VERIFICACION Y EVALUACION DEL ÍTEM 1

1. OBJETO:

- Realizar la revisión, verificación y evaluación de las muestras del ítem 1 del PROCESO DE SELECCIÓN ADQUISICION DE EQUIPOS DE PROTECCIÓN PERSONAL PARA LOS COMPONENTES DE BARRIDO, RECOLECCION Y TRANSPORTE Y VALORIZACION Y DISPOSICIÓN FINAL DE RESIDUOS SOLIDOS DEL PROYECTO: MEJORAMIENTO Y AMPLIACIÓN DEL SERVICIO DE LIMPIEZA PÚBLICA EN LA CIUDAD DE TRUJILLO Y DISPOSICIÓN FINAL DE 9 DISTRITOS DE LA PROVINCIA DE TRUJILLO, DEPARTAMENTO DE LA LIBERTAD
- Realizar informe de los postores participantes.

2. METODOLOGIA EMPLEADA:

- Se emplea la metodología indicada en las Bases integradas para la verificación de las muestras.
- Se verifica en las prendas diseño, piezas y ubicación correcta de las mismas, bolsillos componentes, simetría de la prenda mediante la visualización y cortes simétricos y las medidas solicitadas en las bases.
- Se verifica el tipo de tela principal y avíos como cierre, botones, velcro, cordones entre otros.
- Apertura de prendas o desarticulación de las partes para apreciar componentes internos.
- Se verifica en caso de cueros, el material e insumos externos e internos, según lo solicitado en las bases.
- Apertura y/ o desarticulación de cueros para apreciar componentes internos.
- Se verifica la apariencia final de la prenda, el acabado y limpieza de cada uno de ellos. Y en el caso de, los artículos de cuero se verifica la limpieza interna y externa presencia de restos de pegamento, defectos de material, entre otros.

3. PROCEDIMIENTO:

- Tomar inventario de estas, dividiendo por tipo de artículo.
- Medición y verificación en la parte externa e interna, de cada una de las prendas y artículos de cuero, según las Especificaciones Técnicas.
- Apertura y desarticulación de prendas y artículos de cuero para la evaluación y verificación interna.



GISSELLA CAROLINA
CÁRDENAS TORO
INGENIERA TEXTIL
Reg. CIP N° 128750

GISSELLA CAROLINA CÁRDENAS TORO
RUC 10422302935

- La Metodología indicada líneas arriba se empleó en cada de una de las muestras seleccionadas de cada usuario.
- Detallar en el Informe las observaciones encontradas en las muestras entregadas por los postores, en caso de no encontrar observación no se detallará, se colocará fotografías más resaltantes de su cumplimiento.

4. ÍTEMS:

- Ítem 1.

PROHIBIDA SU REPRODUCCION



GISSELLA CAROLINA
CÁRDENAS TORO
INGENIERA TEXTIL
Reg. CIP N° 128750

GISSELLA CAROLINA CÁRDENAS TORO
RUC 10422302935

ÍTEM 1

PROHIBIDA SU REPRODUCCION



GISSELLA CAROLINA
CÁRDENAS TORO
INGENIERA TEXTIL
Reg. CIP N° 128750

GISSELLA CAROLINA CÁRDENAS TORO
RUC 10422302935

POSTOR 1: CONSORCIO III EPP: VICLEVI S.A.C. – KAMINA E.I.R.L.

**EL POSTOR N°1, NO CUMPLE CON LAS ESPECIFICACIONES
TÉCNICAS DE LAS BASES PARA EL ÍTEM 1**



GISSELLA CAROLINA
CÁRDENAS TORO
INGENIERA TEXTIL
Reg. CIP N° 128750

GISELLA CAROLINA CÁRDENAS TORO
RUC 10422302935

FOTOS: PRUEBA FOTOGRÁFICAS DE LOS PRINCIPALES INCUMPLIMIENTOS

1. CAMISACO:

- NO CUMPLE, presenta mal acabado la cinta reflectiva vertical esta desviada del lado izquierdo.



GISELLA CAROLINA
CÁRDENAS TORO
INGENIERA TEXTIL
Reg. CIP N° 128750

GISELLA CAROLINA CÁRDENAS TORO
RUC 10422302935

- No cumple con la ubicación del bordado de la espalda según el diseño de las bases, el bordado de "Por un Trujillo Limpio" debe estar pegado o cercano a la cinta reflectiva horizontal.



GISELLA CAROLINA
CÁRDENAS TORO
INGENIERA TEXTIL
Reg. CIP N° 128750

GISSELLA CAROLINA CÁRDENAS TORO
RUC 10422302935

2. PANTALÓN:

- Presenta pinza no solicitada en la parte posterior de la prenda



GISSELLA CAROLINA
CÁRDENAS TORO
INGENIERA TEXTIL
Reg. CIP N° 128750

GISELLA CAROLINA CÁRDENAS TORO
RUC 10422302935

3. POLO MANGA CORTA:

- Presenta un estampado incorrecto en el delantero lado derecho superior muestra "MUNICIPALIDAD DE TRUJILLO" y se solicita MUNICIPALIDAD PROVINCIAL DE TRUJILLO



GISELLA CAROLINA
CÁRDENAS TORO
INGENIERA TEXTIL
Reg. CIP N° 128750

GISELLA CAROLINA CÁRDENAS TORO
RUC 10422302935

- Presenta un estampado incorrecto en la espalda, no presenta acento en la palabra GESTIÓN



4. POLO MANGA LARGA:

- Presenta un estampado incorrecto en el delantero lado derecho superior muestra "MUNICIPALIDAD DE TRUJILLO" y se solicita MUNICIPALIDAD PROVINCIAL DE TRUJILLO



GISELLA CAROLINA
CÁRDENAS TORO
INGENIERA TEXTIL
Reg. CIP N° 128750

GISELLA CAROLINA CÁRDENAS TORO
RUC 10422302935

6. GUANTES DE PROTECCIÓN:

- Presenta guantes de protección con elástico de poco o nada ajuste, no cumpliendo con la función de mantener ajustado el artículo a la mano del usuario.



GISELLA CAROLINA
CÁRDENAS TORO
INGENIERA TEXTIL
Reg. CIP N° 128750

GISELLA CAROLINA CÁRDENAS TORO
RUC 10422302935

7. TAPABOCA DE TELA

- Presenta mal acabado en las costuras de la collareta lateral y superior, presenta costura recocidas y no homogéneas.



GISELLA CAROLINA
CÁRDENAS TORO
INGENIERA TEXTIL
Reg. CIP N° 128750

GISSELLA CAROLINA CÁRDENAS TORO
RUC 10422302935



GISSELLA CAROLINA
CÁRDENAS TORO
INGENIERA TEXTIL
Reg. CIP N° 128750

GISELLA CAROLINA CÁRDENAS TORO
RUC 10422302935

- Presenta 10.7 cm de ancho y lo solicitado es 10 cm



- Presenta piezas apieizadas no solicitada en la collareta inferior



GISELLA CAROLINA
CÁRDENAS TORO
INGENIERA TEXTIL
Reg. CIP N° 128750

GISSELLA CAROLINA CÁRDENAS TORO
RUC 10422302935

12. GORRO CON VISERA

- Presenta mal acabado de costura entre la copa central y costado derecho, costura no homogénea.



GISSELLA CAROLINA
CÁRDENAS TORO
INGENIERA TEXTIL
Reg. CIP N° 128750

GISELLA CAROLINA CÁRDENAS TORO
RUC 10422302935

13. GUANTES DE NYLON

- Guantes de poliéster no nylon, no cumpliendo con lo solicitado



GISELLA CAROLINA
CÁRDENAS TORO
INGENIERA TEXTIL
Reg. CIP N° 128750

GISSELLA CAROLINA CÁRDENAS TORO
RUC 10422302935

14.MOCHILA

- Presenta tamaño 30 cm y lo solicitado es 32 cm



- Presenta bolsillo lateral de 18 cm y lo solicitado es 19 cm



GISSELLA CAROLINA
CÁRDENAS TORO
INGENIERA TEXTIL
Reg. CIP N° 128750

GISSELLA CAROLINA CÁRDENAS TORO
RUC 10422302935

- Presenta bolsillo interno con cierre no solicitado



GISSELLA CAROLINA
CÁRDENAS TORO
INGENIERA TEXTIL
Reg. CIP N° 128750

GISSELLA CAROLINA CÁRDENAS TORO
RUC 10422302935

17.CASCO DE SEGURIDAD

- No presenta logotipo bordado pega pega con el emblema del MPT en la parte frontal del casco.





GISSELLA CAROLINA
CÁRDENAS TORO
INGENIERA TEXTIL
Reg. CIP N° 128750

GISSELLA CAROLINA CÁRDENAS TORO
RUC 10422302935

21.MASCARILLA DESCARTABLE LIGA EN OREJA

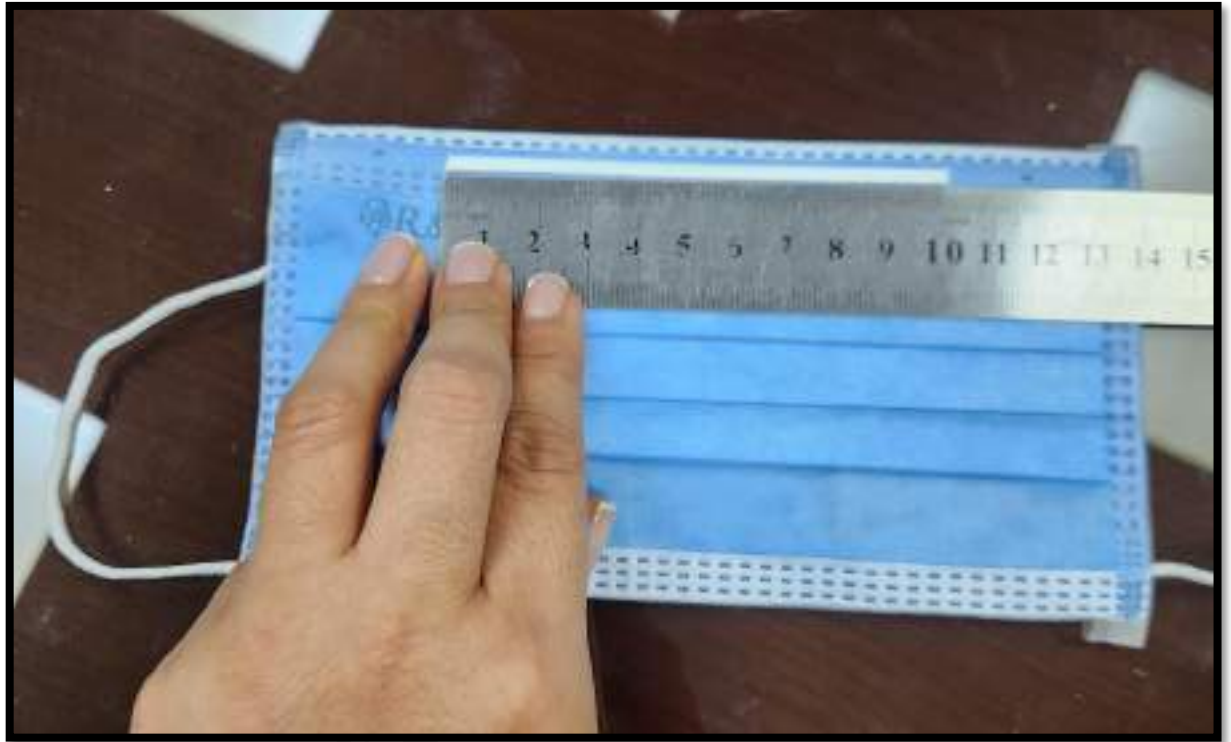
- Presenta largo de bárrete de 10 cm y lo solicitado es 9 cm



GISSELLA CAROLINA
CÁRDENAS TORO
INGENIERA TEXTIL
Reg. CIP N° 128750

GISSELLA CAROLINA CÁRDENAS TORO
RUC 10422302935

22.OVEROL

- Presenta bordado incompleto sobre el bolsillo, dice MUNICIPALIDAD DE TRUJILLO, y lo solicitado es MUNICIPALIDAD PROVINCIAL DE TRUJILLO.



GISSELLA CAROLINA
CÁRDENAS TORO
INGENIERA TEXTIL
Reg. CIP N° 128750

GISSELLA CAROLINA CÁRDENAS TORO
RUC 10422302935

- Presenta mancha de suciedad al costado del bolsillo.



GISSELLA CAROLINA
CÁRDENAS TORO
INGENIERA TEXTIL
Reg. CIP N° 128750

GISELLA CAROLINA CÁRDENAS TORO
RUC 10422302935

23. CHALECO

- Presenta mal pegado de la cinta reflectiva, está torcida no está vertical y presenta mancha blanca sobre la cinta.



GISELLA CAROLINA
CÁRDENAS TORO
INGENIERA TEXTIL
Reg. CIP N° 128750

GISSELLA CAROLINA CÁRDENAS TORO
RUC 10422302935

- Presenta bolsillo posterior con cinta de correo en todo su contorno no solicitado. Adicionalmente presentado regulador y cinta no solicitado



GISSELLA CAROLINA
CÁRDENAS TORO
INGENIERA TEXTIL
Reg. CIP N° 128750

GISELLA CAROLINA CÁRDENAS TORO
RUC 10422302935

24. POLO CUELLO CAMISERO

- Presenta bordado incorrecto en la parte delantera a la altura del pecho. Presenta bordado escrito "MUNICIPALIDAD DE TRUJILLO" y lo solicitado es "MUNICIPALIDAD PROVINCIAL DE TRUJILLO"



GISELLA CAROLINA
CÁRDENAS TORO
INGENIERA TEXTIL
Reg. CIP N° 128750

GISSELLA CAROLINA CÁRDENAS TORO
RUC 10422302935

FOTOS: PRUEBA FOTOGRÁFICAS DE LOS PRINCIPALES CUMPLIMIENTOS

5. LENTES PARA MICA TRANSPARENTE:

- No presenta observaciones. Lentes con mica policarbonato, anti empañó, anti-rayadura.



GISSELLA CAROLINA
CÁRDENAS TORO
INGENIERA TEXTIL
Reg. CIP N° 128750

GISELLA CAROLINA CÁRDENAS TORO
RUC 10422302935

- Presenta reguladores laterales según lo solicitado.



8. BOTÍN DE PUNTA DE ACERO

- El botín punta de acero CUMPLE con lo solicitado con las EETT (cuero en color negro, planta antideslizante y forro en taconera)



GISELLA CAROLINA
CÁRDENAS TORO
INGENIERA TEXTIL
Reg. CIP N° 128750

GISELLA CAROLINA CÁRDENAS TORO
RUC 10422302935



GISELLA CAROLINA
CÁRDENAS TORO
INGENIERA TEXTIL
Reg. CIP N° 128750

GISSELLA CAROLINA CÁRDENAS TORO
RUC 10422302935

9. BOTA DE JEBE FORRO

- La bota de jebe CUMPLE con lo solicitado con las EETT (jebe color negro, forrado y planta antideslizante).





GISSELLA CAROLINA
CÁRDENAS TORO
INGENIERA TEXTIL
Reg. CIP N° 128750

GISSELLA CAROLINA CÁRDENAS TORO
RUC 10422302935

10. FAJA DE PROTECCIÓN LUMBAR

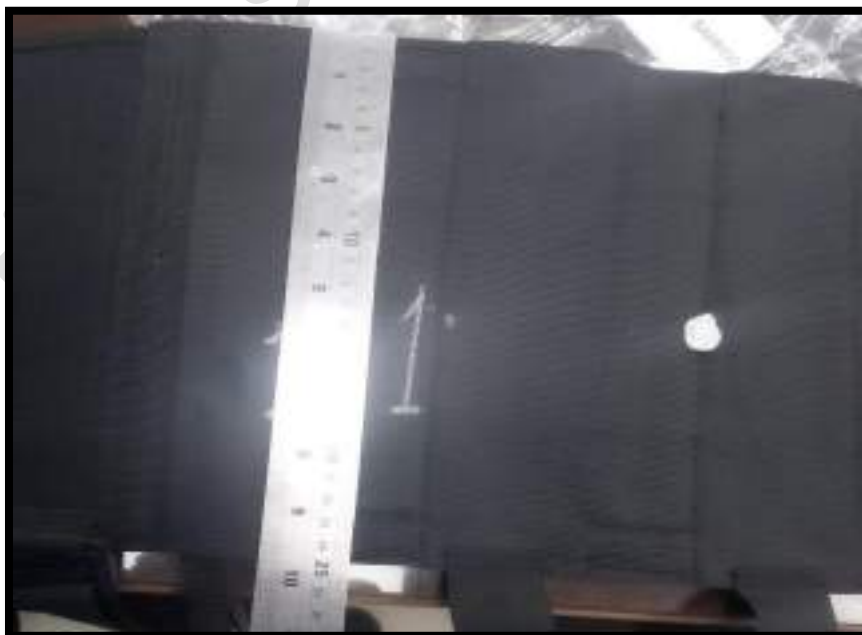
- Las varillas de fijación de la espalda no son de material de acero solicitado faja protección lumbar CUMPLE con lo solicitado. Además, presenta un ancho de 25cm



GISSELLA CAROLINA
CÁRDENAS TORO
INGENIERA TEXTIL
Reg. CIP N° 128750

GISSELLA CAROLINA CÁRDENAS TORO
RUC 10422302935

11.PONCHO IMPERMEABLE PARA LLUVIA

- El poncho impermeable cumple con las EETT solicitadas en delantero, espalda, capucha, peso, etc.



GISSELLA CAROLINA
CÁRDENAS TORO
INGENIERA TEXTIL
Reg. CIP N° 128750

GISELLA CAROLINA CÁRDENAS TORO
RUC 10422302935

15. GUANTES DE CUERO REFORZADO

- Guantes de cromo cumple con presentar tipo N, modelo clute, de pulgar recto, con tres costuras en dorso. Con protección ampliada en antebrazo. Presenta palma de una sola pieza, con refuerzo en palma y dedos totales, y refuerzo tipo tira entre pulgar e índice.



GISELLA CAROLINA
CÁRDENAS TORO
INGENIERA TEXTIL
Reg. CIP N° 128750

GISSELLA CAROLINA CÁRDENAS TORO
RUC 10422302935

16.MASCARILLA DESECHABLE:

- Mascarilla fabricada SI CUMPLE, con presentar una muestra con un medio filtrante electrostático, de forma convexa, y presenta bandas elásticas y espuma de sellado, con respirador con filtración del 95% según documentos.



Handwritten signature
GISSELLA CAROLINA
CÁRDENAS TORO
INGENIERA TEXTIL
Reg. CIP N° 128750

GISELLA CAROLINA CÁRDENAS TORO
RUC 10422302935

18.MASCARILLAS CON FILTROS

- Presenta mascarilla buco nasal con 2 respiradores, con arnés a coronilla. Con diseño ergonómico, con pliegue interior, sellando literalmente la comisura de la mascarilla a la cara, con cartuchos de plásticos resistente a la acción de gases y vapores, según lo solicitado



GISELLA CAROLINA
CÁRDENAS TORO
INGENIERA TEXTIL
Reg. CIP N° 128750

GISELLA CAROLINA CÁRDENAS TORO
RUC 10422302935

19. FILTROS PARA MASCARILLA

- Presenta filtro para filtrar el aire que ingresa cumpliendo con lo solicitado



Gisella Cardenas
GISELLA CAROLINA
CÁRDENAS TORO
INGENIERA TEXTIL
Reg. CIP N° 128750

GISSELLA CAROLINA CÁRDENAS TORO
RUC 10422302935

20. GUANTES DESCARTABLES BIOSEGURIDAD

- Presenta guantes desechables hechos de látex de caucho natural, ligeramente lubricados con polvo, forma anatómica, manga argollada, con superficie lisa y tersa, según lo solicitado.



GISSELLA CAROLINA
CÁRDENAS TORO
INGENIERA TEXTIL
Reg. CIP N° 128750

GISSELLA CAROLINA CÁRDENAS TORO
RUC 10422302935

25. CHAQUETA DE TRABAJO

- Presenta diseño, material drill, con 3 bolsillos delanteros con cierre y puños con elástico según lo solicitado



GISSELLA CAROLINA
CÁRDENAS TORO
INGENIERA TEXTIL
Reg. CIP N° 128750

GISSELLA CAROLINA CÁRDENAS TORO
RUC 10422302935

26. CHALECO

- El chaleco reflectivo CUMPLE con el diseño en delantero, espalda, cinta reflectiva y material solicitado.



GISSELLA CAROLINA
CÁRDENAS TORO
INGENIERA TEXTIL
Reg. CIP N° 128750

GISSELLA CAROLINA CÁRDENAS TORO
RUC 10422302935

POSTOR 2: EMPRESAS UNIDAS JM S.A.C.

EL POSTOR N°2, **NO CUMPLE CON LAS ESPECIFICACIONES
TÉCNICAS DE LAS BASES PARA EL ÍTEM 1**

GISSELLA CAROLINA
CÁRDENAS TORO
INGENIERA TEXTIL
Reg. CIP N° 128750

GISELLA CAROLINA CÁRDENAS TORO
RUC 10422302935

FOTOS: PRUEBA FOTOGRÁFICAS DE LOS PRINCIPALES INCUMPLIMIENTOS

1. CAMISACO:

- El camisaco NO CUMPLE con lo solicitado por presentar 03 botones y 03 ojales y lo solicitado es 4 botones y 04 ojales.



GISELLA CAROLINA
CÁRDENAS TORO
INGENIERA TEXTIL
Reg. CIP N° 128750

GISSELLA CAROLINA CÁRDENAS TORO
RUC 10422302935

2. PANTALÓN:

- El pantalón no cumple con presentar elástico en la pretina de la espalda y presenta pinza no solicitada



GISSELLA CAROLINA
CÁRDENAS TORO
INGENIERA TEXTIL
Reg. CIP N° 128750

GISELLA CAROLINA CÁRDENAS TORO
RUC 10422302935

- El pantalón presenta 05 pasadores (02 en delantero y 03 en espalda) y lo solicitado son 07 pasadores



GISELLA CAROLINA
CÁRDENAS TORO
INGENIERA TEXTIL
Reg. CIP N° 128750

GISELLA CAROLINA CÁRDENAS TORO
RUC 10422302935

3. POLO MANGA CORTA:

- El polo manga corta presenta mal acabado, no calza la unión en el cerrado de mangas.



GISELLA CAROLINA
CÁRDENAS TORO
INGENIERA TEXTIL
Reg. CIP N° 128750

GISELLA CAROLINA CÁRDENAS TORO
RUC 10422302935

6. GUANTES DE PROTECCIÓN:

- Presenta costura reventada en la costura del elástico, generando un ajuste flojo y no adecuado a la altura de la muñeca.



GISELLA CAROLINA
CÁRDENAS TORO
INGENIERA TEXTIL
Reg. CIP N° 128750

GISSELLA CAROLINA CÁRDENAS TORO
RUC 10422302935



GISSELLA CAROLINA
CÁRDENAS TORO
INGENIERA TEXTIL
Reg. CIP N° 128750

GISSELLA CAROLINA CÁRDENAS TORO
RUC 10422302935



GISSELLA CAROLINA
CÁRDENAS TORO
INGENIERA TEXTIL
Reg. CIP N° 128750

GISELLA CAROLINA CÁRDENAS TORO
RUC 10422302935

- Presenta el par izquierda cuero desgastado en comparación al par derecho.



GISELLA CAROLINA
CÁRDENAS TORO
INGENIERA TEXTIL
Reg. CIP N° 128750

GISSELLA CAROLINA CÁRDENAS TORO
RUC 10422302935

7. TAPABOCA DE TELA

- Presenta piezas apieizadas no solicitada en la collareta inferior



GISSELLA CAROLINA
CÁRDENAS TORO
INGENIERA TEXTIL
Reg. CIP N° 128750

GISSELLA CAROLINA CÁRDENAS TORO
RUC 10422302935

- Presenta mal acabado en las costuras de la collaretas laterales y superior, presenta costura recocidas y no homogéneas.

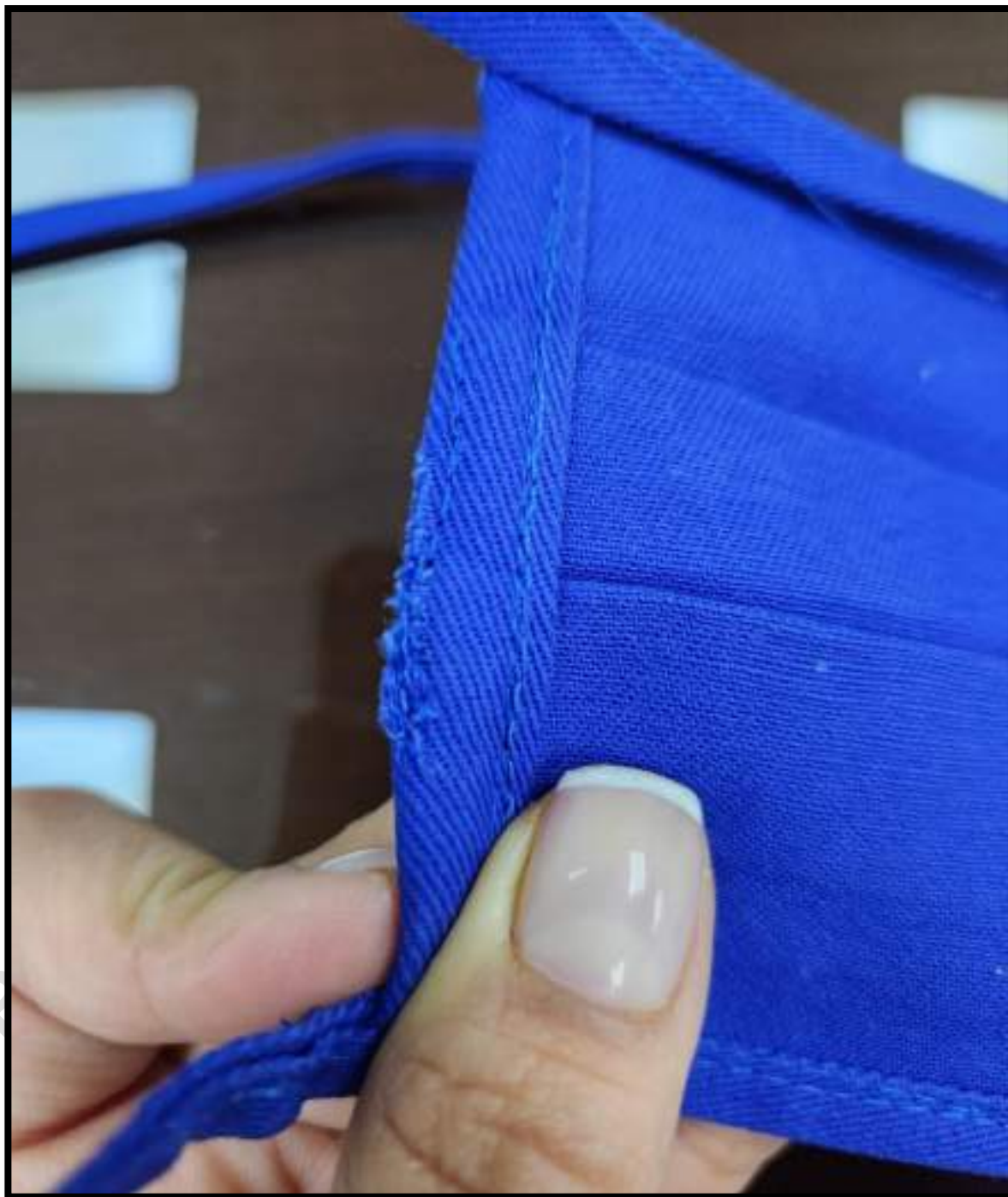

GISSELLA CAROLINA
CÁRDENAS TORO
INGENIERA TEXTIL
Reg. CIP N° 128750

GISELLA CAROLINA CÁRDENAS TORO
RUC 10422302935

- Presenta 19.5 cm de largo y lo solicitado es 20.5 cm



- Presenta mal acabado en las costuras de la collareta lateral y superior, presenta costura recocidas y no homogéneas.



GISELLA CAROLINA
CÁRDENAS TORO
INGENIERA TEXTIL
Reg. CIP N° 128750

GISSELLA CAROLINA CÁRDENAS TORO
RUC 10422302935

- Presenta 1 sola capa, y lo solicitada es 2 capas, capa externa y capa interna



GISSELLA CAROLINA
CÁRDENAS TORO
INGENIERA TEXTIL
Reg. CIP N° 128750

GISSELLA CAROLINA CÁRDENAS TORO
RUC 10422302935

8. BOTÍN DE PUNTA DE ACERO

- Presenta mal acabado notorio pegamento entre la suela y la planta



GISSELLA CAROLINA
CÁRDENAS TORO
INGENIERA TEXTIL
Reg. CIP N° 128750

GISSELLA CAROLINA CÁRDENAS TORO
RUC 10422302935

- Presenta contrafuerte de material de cartón y los solicitado es de termoplástico.



Handwritten signature
GISSELLA CAROLINA
CÁRDENAS TORO
INGENIERA TEXTIL
Reg. CIP N° 128750

GISELLA CAROLINA CÁRDENAS TORO
RUC 10422302935

- La plantilla no presenta plantilla antimicótica



GISELLA CAROLINA
CÁRDENAS TORO
INGENIERA TEXTIL
Reg. CIP N° 128750

GISELLA CAROLINA CÁRDENAS TORO
RUC 10422302935

10.FAJA DE PROTECCIÓN LUMBAR

- Las varillas de fijación de la espalda no son de material de acero solicitado



GISELLA CAROLINA
CÁRDENAS TORO
INGENIERA TEXTIL
Reg. CIP N° 128750

GISSELLA CAROLINA CÁRDENAS TORO
RUC 10422302935

11.PONCHO IMPERMEABLE PARA LLUVIA

- El poncho impermeable NO CUMPLE, no presenta 2 bolsillos en el delantero.



GISSELLA CAROLINA
CÁRDENAS TORO
INGENIERA TEXTIL
Reg. CIP N° 128750

GISSELLA CAROLINA CÁRDENAS TORO
RUC 10422302935

14. GUANTES DE CUERO REFORZADO

- No presenta refuerzo tipo tira entre pulgar e índice.



GISSELLA CAROLINA
CÁRDENAS TORO
INGENIERA TEXTIL
Reg. CIP N° 128750

GISSELLA CAROLINA CÁRDENAS TORO
RUC 10422302935

15.MASCARILLA DESECHABLE:

- No presenta la mascarilla solicitada, no presenta mascarilla convexa con espuma de sellado



GISSELLA CAROLINA
CÁRDENAS TORO
INGENIERA TEXTIL
Reg. CIP N° 128750

GISELLA CAROLINA CÁRDENAS TORO
RUC 10422302935

16.MOCHILA

- Presenta otro diseño solicitado, 3 bolsillos delanteros con cierre y lo solicitado es un bolsillo con cierre y un sobre bolsillo abierto.



Gisella Cardenas
GISELLA CAROLINA
CÁRDENAS TORO
INGENIERA TEXTIL
Reg. CIP N° 128750

GISSELLA CAROLINA CÁRDENAS TORO
RUC 10422302935

- Presenta una extensión, ósea 2 compartimientos, y lo solicitado es 1 solo compartimiento.



- Presenta bolsillo interno con cierre no solicitado.



GISSELLA CAROLINA
CÁRDENAS TORO
INGENIERA TEXTIL
Reg. CIP N° 128750

GISSELLA CAROLINA CÁRDENAS TORO
RUC 10422302935

- Presenta asa de mano no acolchada.



Handwritten signature
GISSELLA CAROLINA
CÁRDENAS TORO
INGENIERA TEXTIL
Reg. CIP N° 128750

GISSELLA CAROLINA CÁRDENAS TORO
RUC 10422302935

17.CASCO DE SEGURIDAD

- Presenta casco de seguridad de altura de 155 mm y lo solicitado es 140 mm



GISSELLA CAROLINA
CÁRDENAS TORO
INGENIERA TEXTIL
Reg. CIP N° 128750

GISELLA CAROLINA CÁRDENAS TORO
RUC 10422302935

- No presenta logotipo bordado con pega pega ubicado en la parte frontal con el emblema MPT

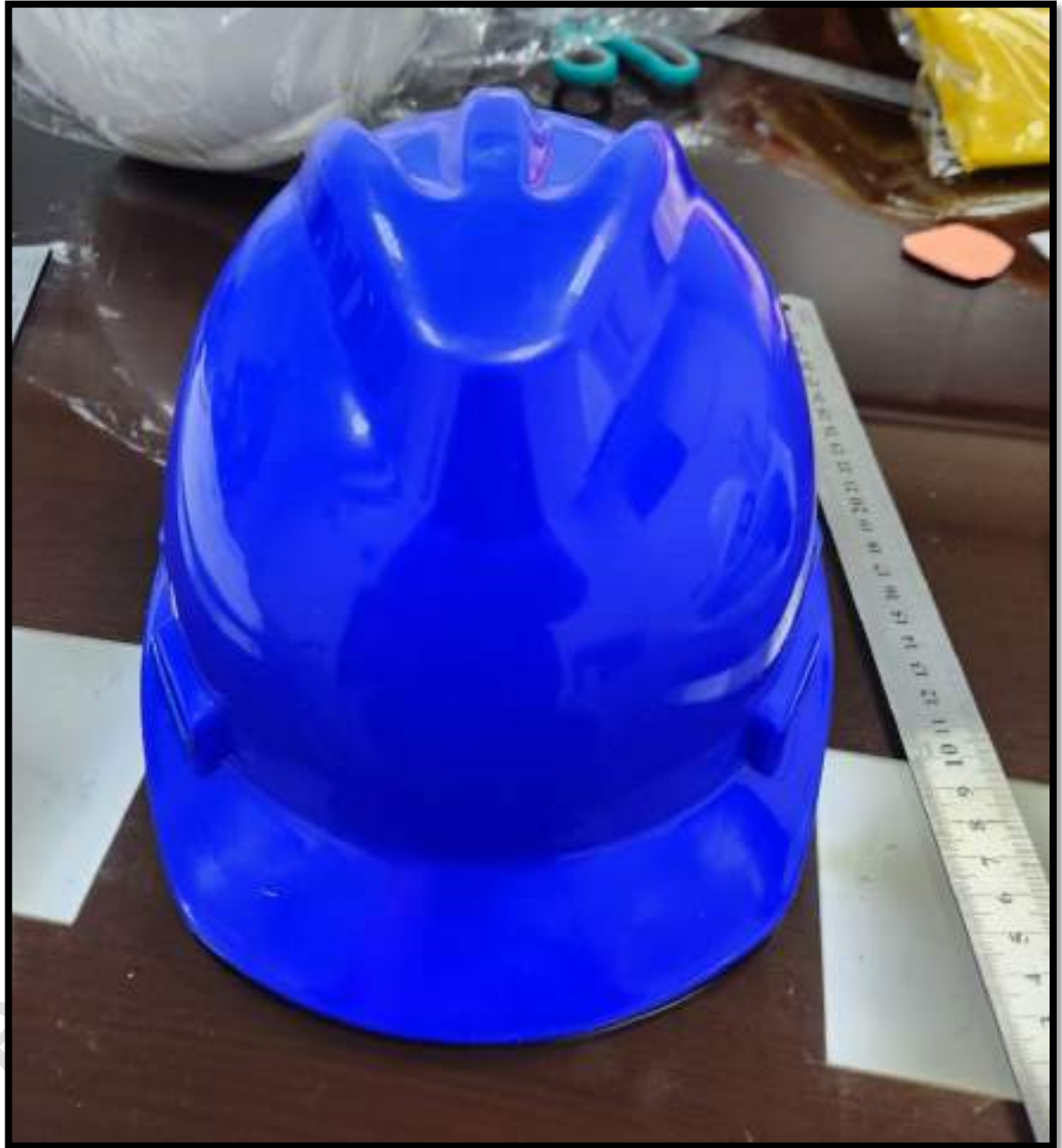

GISELLA CAROLINA
CÁRDENAS TORO
INGENIERA TEXTIL
Reg. CIP N° 128750

GISELLA CAROLINA CÁRDENAS TORO
RUC 10422302935

22.OVEROL

- No presenta cinta reflectiva vertical debajo de los bolsillos como se solicita en el diseño



GISELLA CAROLINA
CÁRDENAS TORO
INGENIERA TEXTIL
Reg. CIP N° 128750

GISSELLA CAROLINA CÁRDENAS TORO
RUC 10422302935

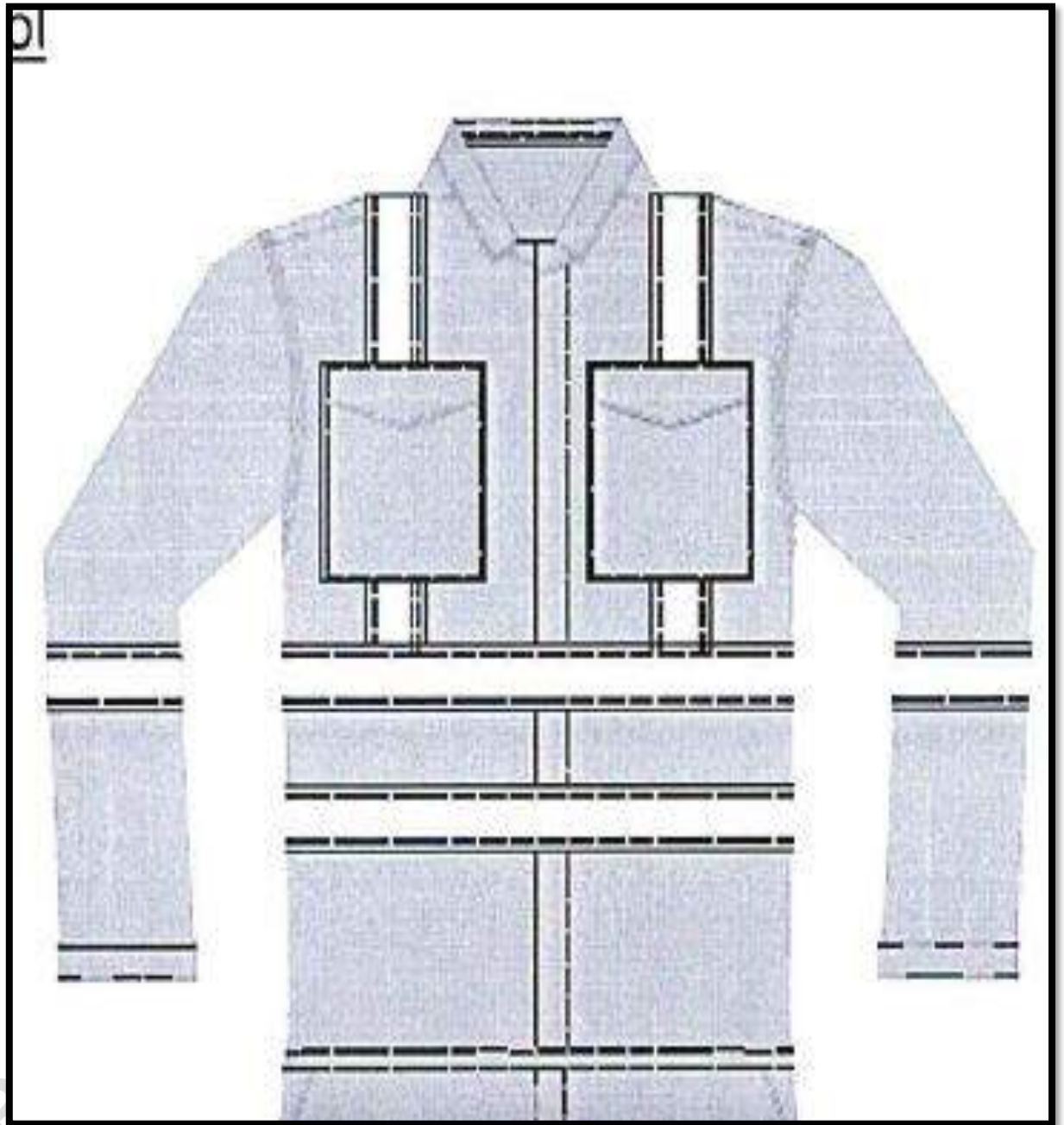

GISSELLA CAROLINA
CÁRDENAS TORO
INGENIERA TEXTIL
Reg. CIP N° 128750

GISELLA CAROLINA CÁRDENAS TORO
RUC 10422302935

- Presenta bordados invertidos en los bolsillos, el logo de la MPT está bordado sobre el bolsillo izquierdo y lo solicitado es sobre el bolsillo derecho, y el bordado SEGAT igualmente está invertido su ubicación



GISELLA CAROLINA
CÁRDENAS TORO
INGENIERA TEXTIL
Reg. CIP N° 128750

GISSELLA CAROLINA CÁRDENAS TORO
RUC 10422302935

- Presenta mancha de suciedad ubicado en la bragueta



GISSELLA CAROLINA
CÁRDENAS TORO
INGENIERA TEXTIL
Reg. CIP N° 128750

GISELLA CAROLINA CÁRDENAS TORO
RUC 10422302935

23. CHALECO

- Presenta recubierto por todo el contorno con sesgo de material de drill y lo solicitado es de material de mochila.



GISELLA CAROLINA
CÁRDENAS TORO
INGENIERA TEXTIL
Reg. CIP N° 128750

GISSELLA CAROLINA CÁRDENAS TORO
RUC 10422302935

- Presenta recubierto apiezado del material de drill en el contorno del escote, de la sisa. Y presenta mancha de suciedad en la sisa derecha.



GISSELLA CAROLINA
CÁRDENAS TORO
INGENIERA TEXTIL
Reg. CIP N° 128750

GISSELLA CAROLINA CÁRDENAS TORO
RUC 10422302935



GISSELLA CAROLINA
CÁRDENAS TORO
INGENIERA TEXTIL
Reg. CIP N° 128750

GISSELLA CAROLINA CÁRDENAS TORO
RUC 10422302935



GISSELLA CAROLINA
CÁRDENAS TORO
INGENIERA TEXTIL
Reg. CIP N° 128750

GISSELLA CAROLINA CÁRDENAS TORO
RUC 10422302935

- Presenta bolsillo posterior insertado en la cinta reflectiva horizontal de la espalda, lo cual no es solicitado. El bolsillo posterior según diseño es separado.

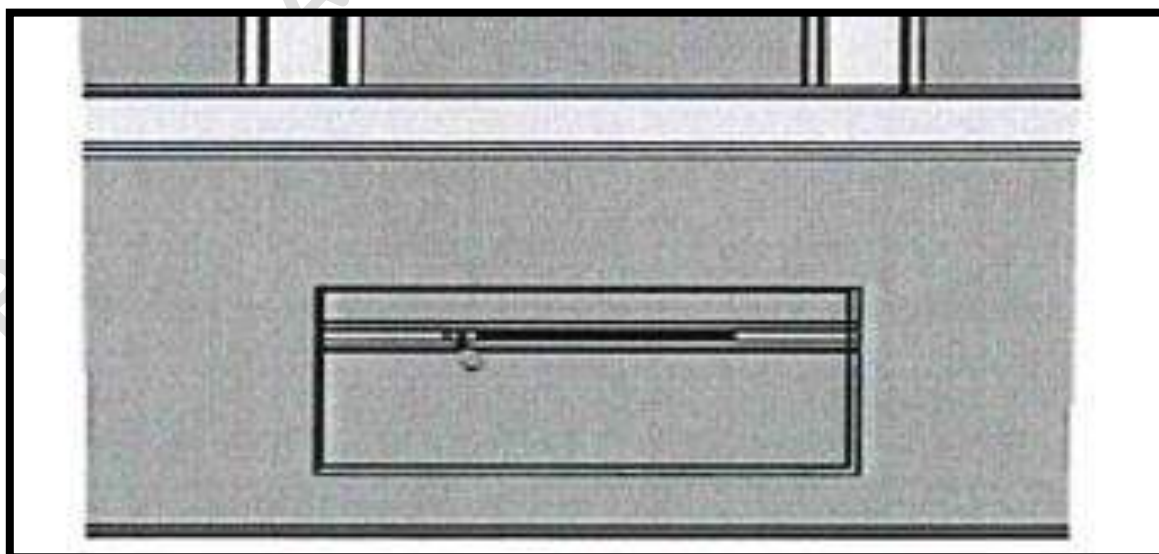

GISSELLA CAROLINA
CÁRDENAS TORO
INGENIERA TEXTIL
Reg. CIP N° 128750

GISSELLA CAROLINA CÁRDENAS TORO
RUC 10422302935

24. POLO CUELLO CAMISERO

- No presenta bolsillo ni bordados solicitados.



GISSELLA CAROLINA
CÁRDENAS TORO
INGENIERA TEXTIL
Reg. CIP N° 128750

GISELLA CAROLINA CÁRDENAS TORO
RUC 10422302935

25. CHAQUETA DE TRABAJO

- Presenta bordado de SEGAT no solicitado en delantero.



Gisella Cardenas Toro
GISELLA CAROLINA
CÁRDENAS TORO
INGENIERA TEXTIL
Reg. CIP N° 128750

GISSELLA CAROLINA CÁRDENAS TORO
RUC 10422302935

26. CHALECO

- El chaleco reflectivo NO CUMPLE, presenta cinta reflectiva en delantero y espalda superior no solicitado.



GISSELLA CAROLINA
CÁRDENAS TORO
INGENIERA TEXTIL
Reg. CIP N° 128750

GISELLA CAROLINA CÁRDENAS TORO
RUC 10422302935



GISELLA CAROLINA
CÁRDENAS TORO
INGENIERA TEXTIL
Reg. CIP N° 128750

GISELLA CAROLINA CÁRDENAS TORO
RUC 10422302935

FOTOS: PRUEBA FOTOGRÁFICAS DE LOS PRINCIPALES CUMPLIMIENTOS

4. POLO MANGA LARGA:

- Presenta diseño solicitado con estampado a la altura del pecho y estampado en la espalda, con cintas reflectivas en delantero, espalda y mangas, de color gris plata, de material jersey algodón, de cuello redondo de rib 1 x 1, según lo solicitado.



GISELLA CAROLINA
CÁRDENAS TORO
INGENIERA TEXTIL
Reg. CIP N° 128750

GISELLA CAROLINA CÁRDENAS TORO
RUC 10422302935





GISELLA CAROLINA
CÁRDENAS TORO
INGENIERA TEXTIL
Reg. CIP N° 128750

GISSELLA CAROLINA CÁRDENAS TORO
RUC 10422302935

5. LENTES PARA MICA TRANSPARENTE:

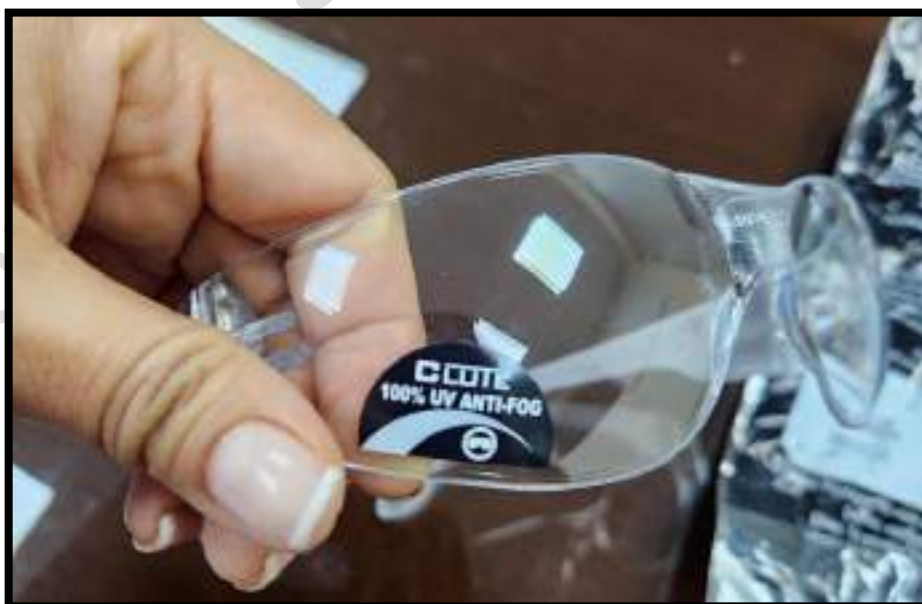
- No presenta observaciones. Lentes con mica policarbonato, anti empañó, anti-rayadura.



GISSELLA CAROLINA
CÁRDENAS TORO
INGENIERA TEXTIL
Reg. CIP N° 128750

GISSELLA CAROLINA CÁRDENAS TORO
RUC 10422302935

- Presenta reguladores laterales según lo solicitado.

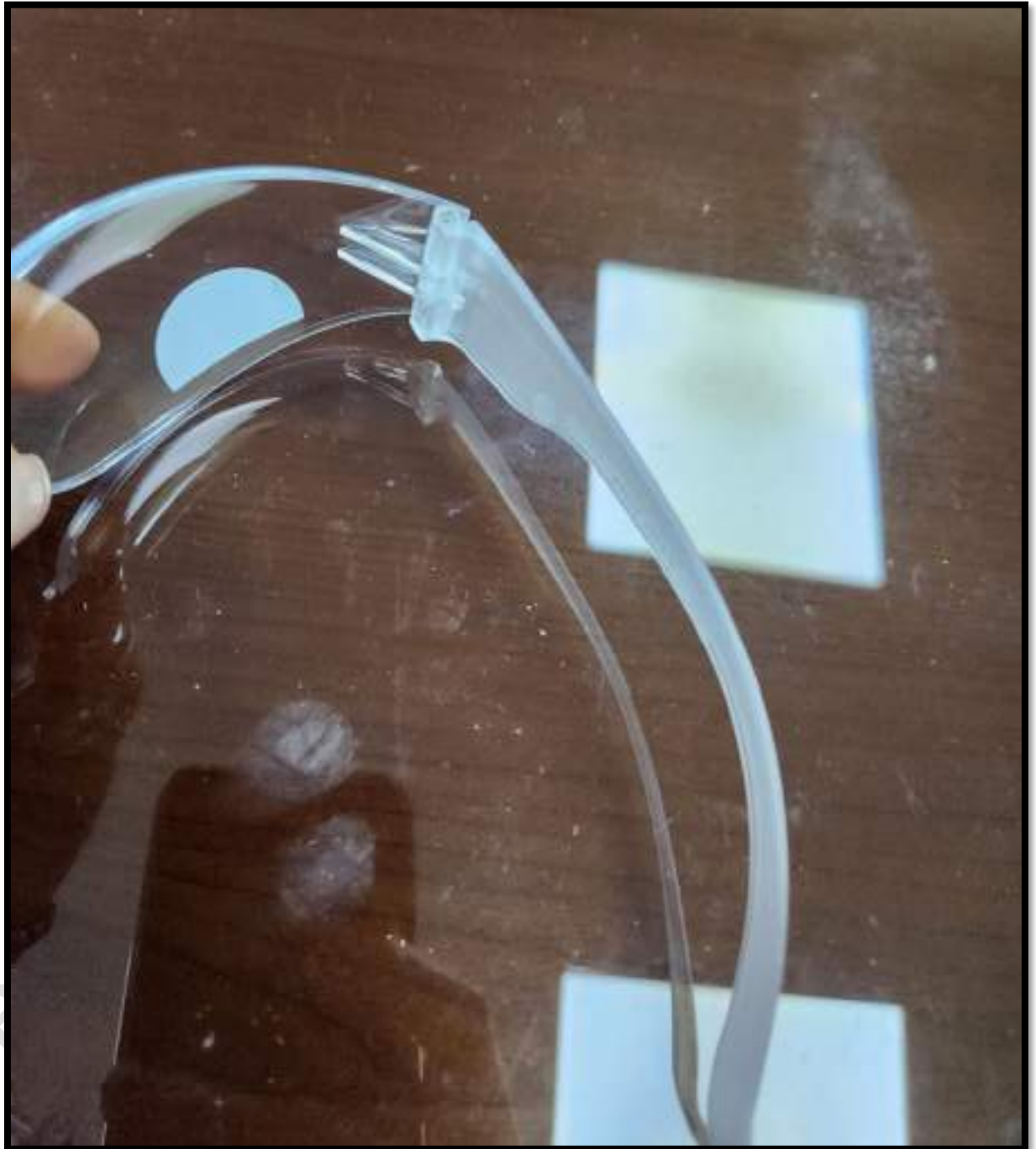

GISSELLA CAROLINA
CÁRDENAS TORO
INGENIERA TEXTIL
Reg. CIP N° 128750

GISELLA CAROLINA CÁRDENAS TORO
RUC 10422302935

9. BOTA DE JEBE FORRO

- La bota de jebe CUMPLE con lo solicitado con las EETT (jebe color negro, forrado y planta antideslizante).



Gisella Cardenas
GISELLA CAROLINA
CÁRDENAS TORO
INGENIERA TEXTIL
Reg. CIP N° 128750

GISELLA CAROLINA CÁRDENAS TORO
RUC 10422302935

12. GORRO CON VISERA

- El gorro CUMPLE con las EETT, delantera, espalda y bordados, etc



GISELLA CAROLINA
CÁRDENAS TORO
INGENIERA TEXTIL
Reg. CIP N° 128750

GISSELLA CAROLINA CÁRDENAS TORO
RUC 10422302935

13. GUANTES DE NYLON

- El guante de nylon cumple con lo solicitado, de nylon, recubierto en palma y dedos de poliuretano



GISSELLA CAROLINA
CÁRDENAS TORO
INGENIERA TEXTIL
Reg. CIP N° 128750

GISSELLA CAROLINA CÁRDENAS TORO
RUC 10422302935

- Tejido sin costura de nylon



18. MASCARILLAS CON FILTROS

- Presenta mascarilla buco nasal con 2 respiradores, con arnés a coronilla. Con diseño ergonómico, con pliegue interior, sellando literalmente la comisura de la mascarilla a la cara, con cartuchos de plásticos resistente a la acción de gases y vapores, según lo solicitado



GISSELLA CAROLINA
CÁRDENAS TORO
INGENIERA TEXTIL
Reg. CIP N° 128750

GISELLA CAROLINA CÁRDENAS TORO
RUC 10422302935



GISELLA CAROLINA
CÁRDENAS TORO
INGENIERA TEXTIL
Reg. CIP N° 128750

GISELLA CAROLINA CÁRDENAS TORO
RUC 10422302935



19. FILTROS PARA MASCARILLA

- Presenta filtro para filtrar el aire que ingresa cumpliendo con lo solicitado



GISELLA CAROLINA
CÁRDENAS TORO
INGENIERA TEXTIL
Reg. CIP N° 128750

GISSELLA CAROLINA CÁRDENAS TORO
RUC 10422302935

20. GUANTES DESCARTABLES BIOSEGURIDAD

- Presenta guantes desechables hechos de látex de caucho natural, ligeramente lubricados con polvo, forma anatómica, manga argollada, con superficie lisa y tersa, según lo solicitado.



GISSELLA CAROLINA
CÁRDENAS TORO
INGENIERA TEXTIL
Reg. CIP N° 128750

GISSELLA CAROLINA CÁRDENAS TORO
RUC 10422302935

21.MASCARILLA DESCARTABLE LIGA EN OREJA

- Presenta mascarilla plana tres pliegues descartables con liga en la oreja, repelencia líquida, con material interno de SMS, según lo solicitado



GISSELLA CAROLINA
CÁRDENAS TORO
INGENIERA TEXTIL
Reg. CIP N° 128750

GISSELLA CAROLINA CÁRDENAS TORO
RUC 10422302935

POSTOR 3: CONFECCIONES GEORGE.

EL POSTOR N°3, **SI CUMPLE CON LAS ESPECIFICACIONES
TÉCNICAS DE LAS BASES PARA EL ÍTEM 1**



GISSELLA CAROLINA
CÁRDENAS TORO
INGENIERA TEXTIL
Reg. CIP N° 128750

GISELLA CAROLINA CÁRDENAS TORO
RUC 10422302935

FOTOS: PRUEBA FOTOGRÁFICAS DE LOS PRINCIPALES CUMPLIMIENTOS

1. CAMISACO

- El proveedor CUMPLE con el diseño solicitado en delantero y espalda. En delantero 2 bolsillos a la altura del pecho y presenta cinta reflectiva color gris plata de 2" de ancho cosidas y ubicadas en delantero, espalda y mangas y presenta material de drill 100% algodón según lo solicitado en las bases.



GISELLA CAROLINA
CÁRDENAS TORO
INGENIERA TEXTIL
Reg. CIP N° 128750

GISSELLA CAROLINA CÁRDENAS TORO
RUC 10422302935

- Presenta bordados en el bolsillo derecho el logo de la Municipalidad Provincial de Trujillo y el bolsillo izquierdo el logo del Segat.



GISSELLA CAROLINA
CÁRDENAS TORO
INGENIERA TEXTIL
Reg. CIP N° 128750

GISSELLA CAROLINA CÁRDENAS TORO
RUC 10422302935

- Presenta cuello camisero con pie de cuello unido, asentado con máquina recta, con ojal y botón.



Handwritten signature
GISSELLA CAROLINA
CÁRDENAS TORO
INGENIERA TEXTIL
Reg. CIP N° 128750

GISSELLA CAROLINA CÁRDENAS TORO
RUC 10422302935

- Presenta delantero derecho con 4 botones, asentado con costura recta.



Handwritten signature
GISSELLA CAROLINA
CÁRDENAS TORO
INGENIERA TEXTIL
Reg. CIP N° 128750

GISSELLA CAROLINA CÁRDENAS TORO
RUC 10422302935

- Manga larga con yugo, puño y costura doble pase, ojal y atraque de seguridad.



- Presenta bolsillos en el delantero derecho e izquierdo, cada una con tapa, con costura doble pase y atraques de seguridad.



GISSELLA CAROLINA
CÁRDENAS TORO
INGENIERA TEXTIL
Reg. CIP N° 128750

GISELLA CAROLINA CÁRDENAS TORO
RUC 10422302935



- Basta de 1 cm de doblez.



GISELLA CAROLINA
CÁRDENAS TORO
INGENIERA TEXTIL
Reg. CIP N° 128750

GISELLA CAROLINA CÁRDENAS TORO
RUC 10422302935

2. PANTALÓN

Pantalón CUMPLE con el modelo solicitado (delantero, espalda, bolsillos, estampados solicitados), confeccionado en tela drill 100% algodón y cintas reflectivas 2 por cada pierna, ubicadas debajo de la rodilla y 6 bolsillos en total.



GISELLA CAROLINA
CÁRDENAS TORO
INGENIERA TEXTIL
Reg. CIP N° 128750

GISELLA CAROLINA CÁRDENAS TORO
RUC 10422302935

- Presenta pretina 07 pasadores (02 delanteros, 03 espalda y 01 en cada costado) y elástico y 2 bolsillos en la parte posterior



GISELLA CAROLINA
CÁRDENAS TORO
INGENIERA TEXTIL
Reg. CIP N° 128750

GISSELLA CAROLINA CÁRDENAS TORO
RUC 10422302935

- El pantalón presenta bragueta y cierre metálico, ojal y botón en la parte delantera.



- Presenta triple costura a los costados y una basta de 1cm.



GISSELLA CAROLINA
CÁRDENAS TORO
INGENIERA TEXTIL
Reg. CIP N° 128750

GISELLA CAROLINA CÁRDENAS TORO
RUC 10422302935

- Presenta dos bolsillos laterales con tapa de la misma tela. El bolsillo derecho lleva una escoba bordada según lo solicitado.



GISELLA CAROLINA
CÁRDENAS TORO
INGENIERA TEXTIL
Reg. CIP N° 128750

GISSELLA CAROLINA CÁRDENAS TORO
RUC 10422302935

- Presenta 2 bolsillos sesgados en la parte delantera.



- Presenta etiqueta de talla y colocarlo a la altura de la cintura de la prenda.



Handwritten signature
GISSELLA CAROLINA
CÁRDENAS TORO
INGENIERA TEXTIL
Reg. CIP N° 128750

GISSELLA CAROLINA CÁRDENAS TORO
RUC 10422302935

3. POLO MANGA CORTA

- El polo manga corta de color azulino CUMPLE con lo solicitado (delantero, espalda, cintas reflectivas en delantero, espalda y mangas, con estampado a la altura del pecho y espalda. En tela jersey algodón, con cuello redondo de rib al tono del cuerpo y puño de rib del mismo tono del cuerpo



GISSELLA CAROLINA
CÁRDENAS TORO
INGENIERA TEXTIL
Reg. CIP N° 128750

GISELLA CAROLINA CÁRDENAS TORO
RUC 10422302935

- Presenta cinta reflectiva color gris plata de 2" en espalda, delantero y manga.



GISELLA CAROLINA
CÁRDENAS TORO
INGENIERA TEXTIL
Reg. CIP N° 128750

GISSELLA CAROLINA CÁRDENAS TORO
RUC 10422302935

- Presenta estampado en el delantero superior derecho del emblema de la "Municipalidad Provincial de Trujillo" y lado izquierdo "SEGAT, Servicio de Gestión Ambiental de Trujillo" y lado delantero "Trujillo te quiero limpio y verde". En la parte espalda de la prenda llevará estampado "Servicio de gestión ambiental de Trujillo".



GISSELLA CAROLINA
CÁRDENAS TORO
INGENIERA TEXTIL
Reg. CIP N° 128750

GISELLA CAROLINA CÁRDENAS TORO
RUC 10422302935

- Presenta tapete de Hombro a hombro, en jersey algodón del mismo tono del cuerpo, según lo solicitado



4. POLO MANGA LARGA

- El polo manga larga de color azulino CUMPLE con lo solicitado (delantero, espalda, cintas reflectivas en delantero, espalda y mangas, con estampado a la altura del pecho y espalda. En tela jersey algodón, con cuello redondo de rib al tono del cuerpo y puño de rib del mismo tono del cuerpo.



GISELLA CAROLINA
CÁRDENAS TORO
INGENIERA TEXTIL
Reg. CIP N° 128750

GISELLA CAROLINA CÁRDENAS TORO
RUC 10422302935



- Presenta cinta reflectiva color gris plata de 2" en espalda, delantero y manga. Las cintas reflectivas bien empalmadas en la unión de la manga, unión del delantero y espalda, etc.



GISELLA CAROLINA
CÁRDENAS TORO
INGENIERA TEXTIL
Reg. CIP N° 128750

GISELLA CAROLINA CÁRDENAS TORO
RUC 10422302935



- Presenta estampado en el delantero superior derecho del emblema de la “Municipalidad Provincial de Trujillo” y lado izquierdo “SEGAT, Servicio de Gestión Ambiental de Trujillo” y lado delantero “Trujillo te quiero limpio y verde”. En la parte espalda de la prenda llevará estampado “Servicio de gestión ambiental de Trujillo”.



GISELLA CAROLINA
CÁRDENAS TORO
INGENIERA TEXTIL
Reg. CIP N° 128750

GISELLA CAROLINA CÁRDENAS TORO
RUC 10422302935



GISELLA CAROLINA
CÁRDENAS TORO
INGENIERA TEXTIL
Reg. CIP N° 128750

GISELLA CAROLINA CÁRDENAS TORO
RUC 10422302935



- Presenta tapete de Hombro a hombro, en jersey algodón del mismo tono del cuerpo, según lo solicitado.



GISELLA CAROLINA
CÁRDENAS TORO
INGENIERA TEXTIL
Reg. CIP N° 128750

GISELLA CAROLINA CÁRDENAS TORO
RUC 10422302935

5. LENTES DE MICA TRANSPARENTE

- Lentes con mica policarbonato, anti empañó, anti-rayadura.



GISELLA CAROLINA
CÁRDENAS TORO
INGENIERA TEXTIL
Reg. CIP N° 128750

GISSELLA CAROLINA CÁRDENAS TORO
RUC 10422302935

- Presenta reguladores laterales.

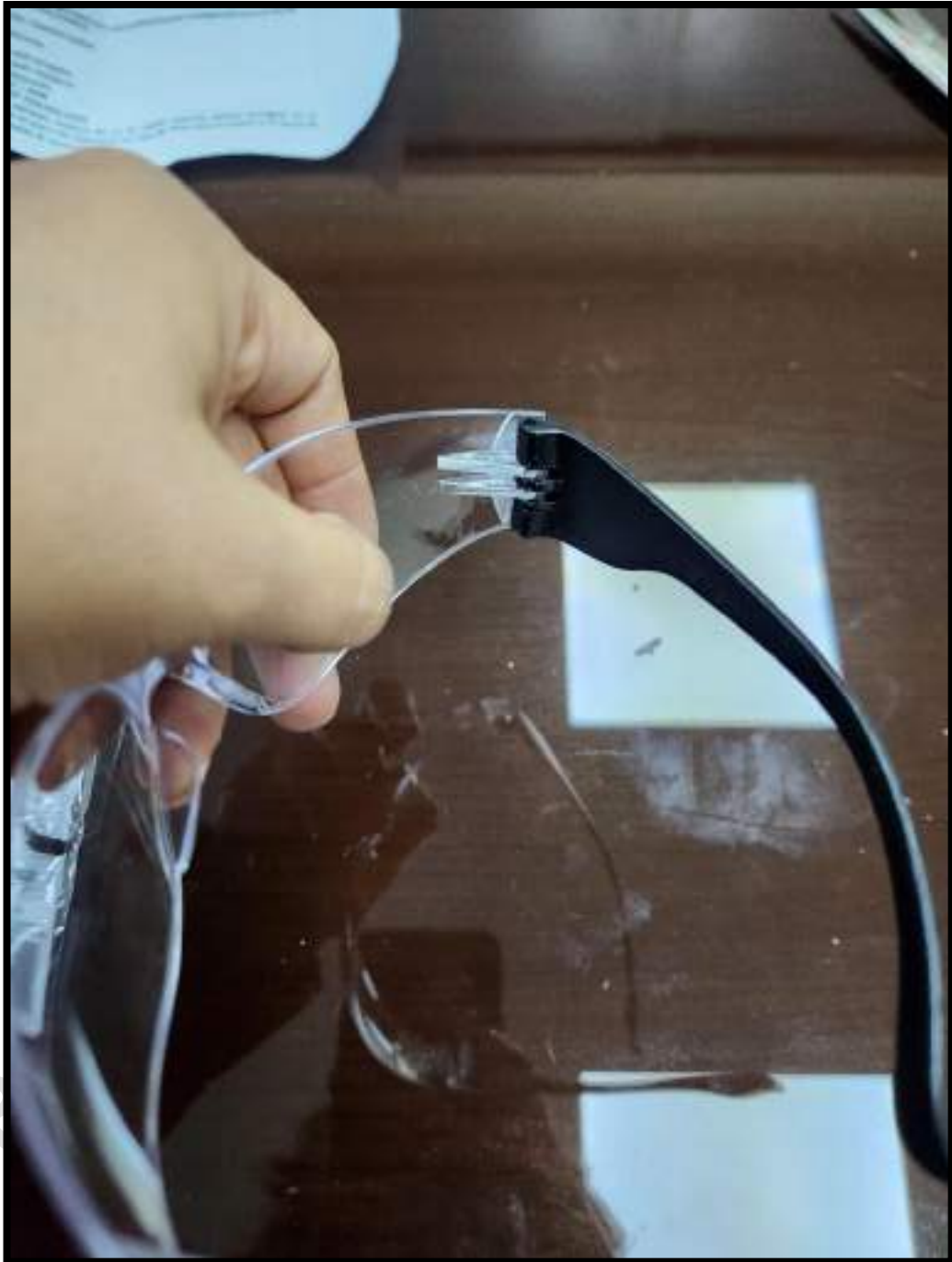

GISSELLA CAROLINA
CÁRDENAS TORO
INGENIERA TEXTIL
Reg. CIP N° 128750

GISSELLA CAROLINA CÁRDENAS TORO
RUC 10422302935

6. GUANTES DE PROTECCIÓN

- Presenta guantes de protección de cuero badana de 5 dedos, con dedo pulgar en form de ala. De 5 dedos.



Handwritten signature
GISSELLA CAROLINA
CÁRDENAS TORO
INGENIERA TEXTIL
Reg. CIP N° 128750

GISELLA CAROLINA CÁRDENAS TORO
RUC 10422302935

- Presenta recubrimiento interior afelpado.



GISELLA CAROLINA
CÁRDENAS TORO
INGENIERA TEXTIL
Reg. CIP N° 128750

GISELLA CAROLINA CÁRDENAS TORO
RUC 10422302935

- Presenta elástico de ajuste en el dorso y ribete.



- Presenta largo de 9.5 pulgadas



GISELLA CAROLINA
CÁRDENAS TORO
INGENIERA TEXTIL
Reg. CIP N° 128750

GISSELLA CAROLINA CÁRDENAS TORO
RUC 10422302935

7. TAPABOCA DE TELA

- Presenta diseño solicitado, de material drill 100% algodón, con 3 pliegues a cada lado.



- Presenta medidas solicitadas de 10 x 20.5 cm con 2 capas: capas interior y capa exterior.

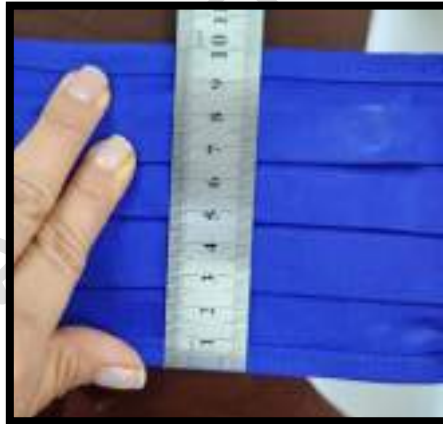

GISSELLA CAROLINA
CÁRDENAS TORO
INGENIERA TEXTIL
Reg. CIP N° 128750

GISELLA CAROLINA CÁRDENAS TORO
RUC 10422302935

- Presenta simetría en las tiras de amarre.



8. BOTÍN DE PUNTA DE ACERO

- El botín punta de acero CUMPLE con lo solicitado con las EETT (cuero en color negro, planta antideslizante).



GISELLA CAROLINA
CÁRDENAS TORO
INGENIERA TEXTIL
Reg. CIP N° 128750

GISELLA CAROLINA CÁRDENAS TORO
RUC 10422302935



- Presenta puntera de seguridad en acero, forro en puntera y talón. Además, presenta contrafuerte en talón.



GISELLA CAROLINA
CÁRDENAS TORO
INGENIERA TEXTIL
Reg. CIP N° 128750

GISSELLA CAROLINA CÁRDENAS TORO
RUC 10422302935

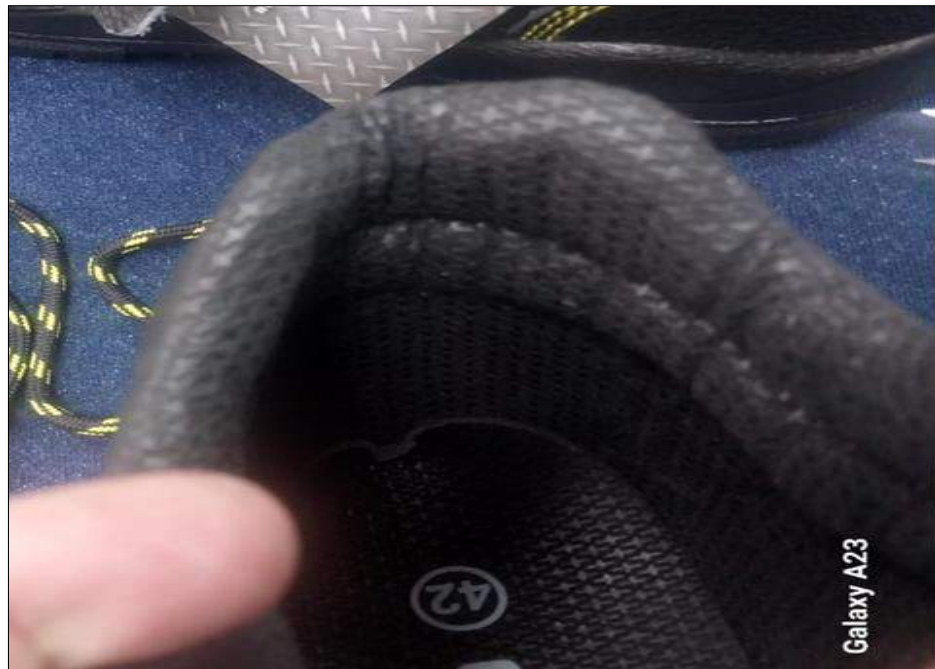

Handwritten signature
GISSELLA CAROLINA
CÁRDENAS TORO
INGENIERA TEXTIL
Reg. CIP N° 128750

GISSELLA CAROLINA CÁRDENAS TORO
RUC 10422302935

- Presenta fuelle adherido forrado de cuero y acolchado, cordones de polyester, plantilla interior adecuado antimicótico (muestra ventilación la plantilla para que no se forme hongos).



GISSELLA CAROLINA
CÁRDENAS TORO
INGENIERA TEXTIL
Reg. CIP N° 128750

GISSELLA CAROLINA CÁRDENAS TORO
RUC 10422302935

9. BOTA DE JEBE FORRO

- La bota de jebe CUMPLE con lo solicitado con las EETT (jebe color negro, forrado y planta de poliuretano antideslizante).



GISSELLA CAROLINA
CÁRDENAS TORO
INGENIERA TEXTIL
Reg. CIP N° 128750

GISELLA CAROLINA CÁRDENAS TORO
RUC 10422302935



Gisella Cardenas
GISELLA CAROLINA
CÁRDENAS TORO
INGENIERA TEXTIL
Reg. CIP N° 128750

GISSELLA CAROLINA CÁRDENAS TORO
RUC 10422302935

- Presenta punta de acero resistente, con el golpe no presenta deformación.



GISSELLA CAROLINA
CÁRDENAS TORO
INGENIERA TEXTIL
Reg. CIP N° 128750

GISELLA CAROLINA CÁRDENAS TORO
RUC 10422302935

10. FAJA DE PROTECCIÓN LUMBAR

- La faja protección lumbar CUMPLE con lo solicitado, de material de lona.



- Además, presenta un ancho de 25cm.



GISELLA CAROLINA
CÁRDENAS TORO
INGENIERA TEXTIL
Reg. CIP N° 128750

GISELLA CAROLINA CÁRDENAS TORO
RUC 10422302935

- Para cierre tiene presenta scrach (hembra y macho) de 10cm.



- Presenta 03 varillas de fijación a la espalda, la central de 4cm y laterales de 2.5cm.



Gisella Cardenas
GISELLA CAROLINA
CÁRDENAS TORO
INGENIERA TEXTIL
Reg. CIP N° 128750

GISELLA CAROLINA CÁRDENAS TORO
RUC 10422302935



- Presenta costura reforzada en los puntos de tensión.



GISELLA CAROLINA
CÁRDENAS TORO
INGENIERA TEXTIL
Reg. CIP N° 128750

GISSELLA CAROLINA CÁRDENAS TORO
RUC 10422302935



11. PONCHO IMPERMEABLE PARA LLUVIA

- El poncho impermeable cumple con las EETT solicitadas en delantero, espalda y mangas. De material fabricado PVC / Poliéster, 2 bolsillos delanteros y broches en el delantero.



GISSELLA CAROLINA
CÁRDENAS TORO
INGENIERA TEXTIL
Reg. CIP N° 128750

GISELLA CAROLINA CÁRDENAS TORO
RUC 10422302935



- Presenta costuras termo selladas en toda la prenda, delantero, basta ruedo, basta manga, bolsillos.



Gisella Cardenas
GISELLA CAROLINA
CÁRDENAS TORO
INGENIERA TEXTIL
Reg. CIP N° 128750

GISELLA CAROLINA CÁRDENAS TORO
RUC 10422302935



GISELLA CAROLINA
CÁRDENAS TORO
INGENIERA TEXTIL
Reg. CIP N° 128750

GISELLA CAROLINA CÁRDENAS TORO
RUC 10422302935

- Presenta capucha para protección con cordón de ajuste.

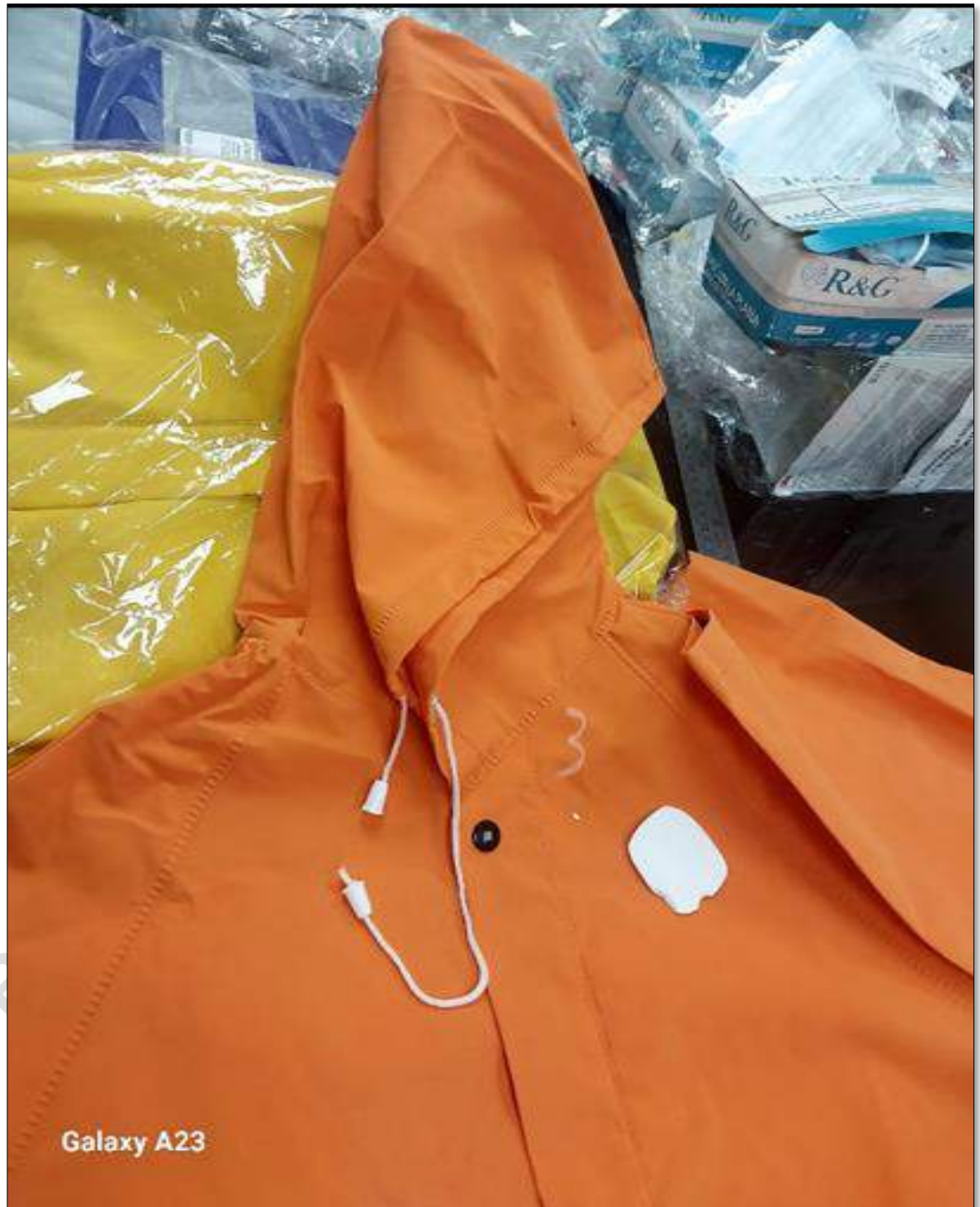

GISELLA CAROLINA
CÁRDENAS TORO
INGENIERA TEXTIL
Reg. CIP N° 128750

GISELLA CAROLINA CÁRDENAS TORO
RUC 10422302935

12. GORRO CON VISERA

- El gorro CUMPLE con las EETT, en delantero y espalda. De material drill algodón, con regulador en la nuca.



GISELLA CAROLINA
CÁRDENAS TORO
INGENIERA TEXTIL
Reg. CIP N° 128750

GISELLA CAROLINA CÁRDENAS TORO
RUC 10422302935

- Presenta bordado lateral derecho el logo de la municipalidad Provincial de Trujillo y lado lateral izquierdo presenta bordados las palabras “áreas verdes” y en la parte frontal con nombre “SEGAT”, según lo solicitado



GISELLA CAROLINA
CÁRDENAS TORO
INGENIERA TEXTIL
Reg. CIP N° 128750

GISELLA CAROLINA CÁRDENAS TORO
RUC 10422302935



- Presenta visera plastificada



Gisella Cardenas
GISELLA CAROLINA
CÁRDENAS TORO
INGENIERA TEXTIL
Reg. CIP N° 128750

GISELLA CAROLINA CÁRDENAS TORO
RUC 10422302935

13. GUANTES DE NYLON

- Guantes de nylon.



GISELLA CAROLINA
CÁRDENAS TORO
INGENIERA TEXTIL
Reg. CIP N° 128750

GISSELLA CAROLINA CÁRDENAS TORO
RUC 10422302935

- Guante con tejido sin costura de galga n°13.



GISSELLA CAROLINA
CÁRDENAS TORO
INGENIERA TEXTIL
Reg. CIP N° 128750

GISELLA CAROLINA CÁRDENAS TORO
RUC 10422302935



- Guante recubierto en palma y dedos de poliuretano.



GISELLA CAROLINA
CÁRDENAS TORO
INGENIERA TEXTIL
Reg. CIP N° 128750

GISELLA CAROLINA CÁRDENAS TORO
RUC 10422302935

14. GUANTES DE CUERO REFORZADO

- Guantes de cromo tipo N, modelo clute, de pulgar recto, con tres costuras en dorso. Con protección ampliada en antebrazo.



GISELLA CAROLINA
CÁRDENAS TORO
INGENIERA TEXTIL
Reg. CIP N° 128750

GISSELLA CAROLINA CÁRDENAS TORO
RUC 10422302935



- Presenta palma de una sola pieza, con refuerzo en palma y dedos totales.



GISSELLA CAROLINA
CÁRDENAS TORO
INGENIERA TEXTIL
Reg. CIP N° 128750

GISSELLA CAROLINA CÁRDENAS TORO
RUC 10422302935

- Presenta refuerzo tipo tira entre pulgar e índice.

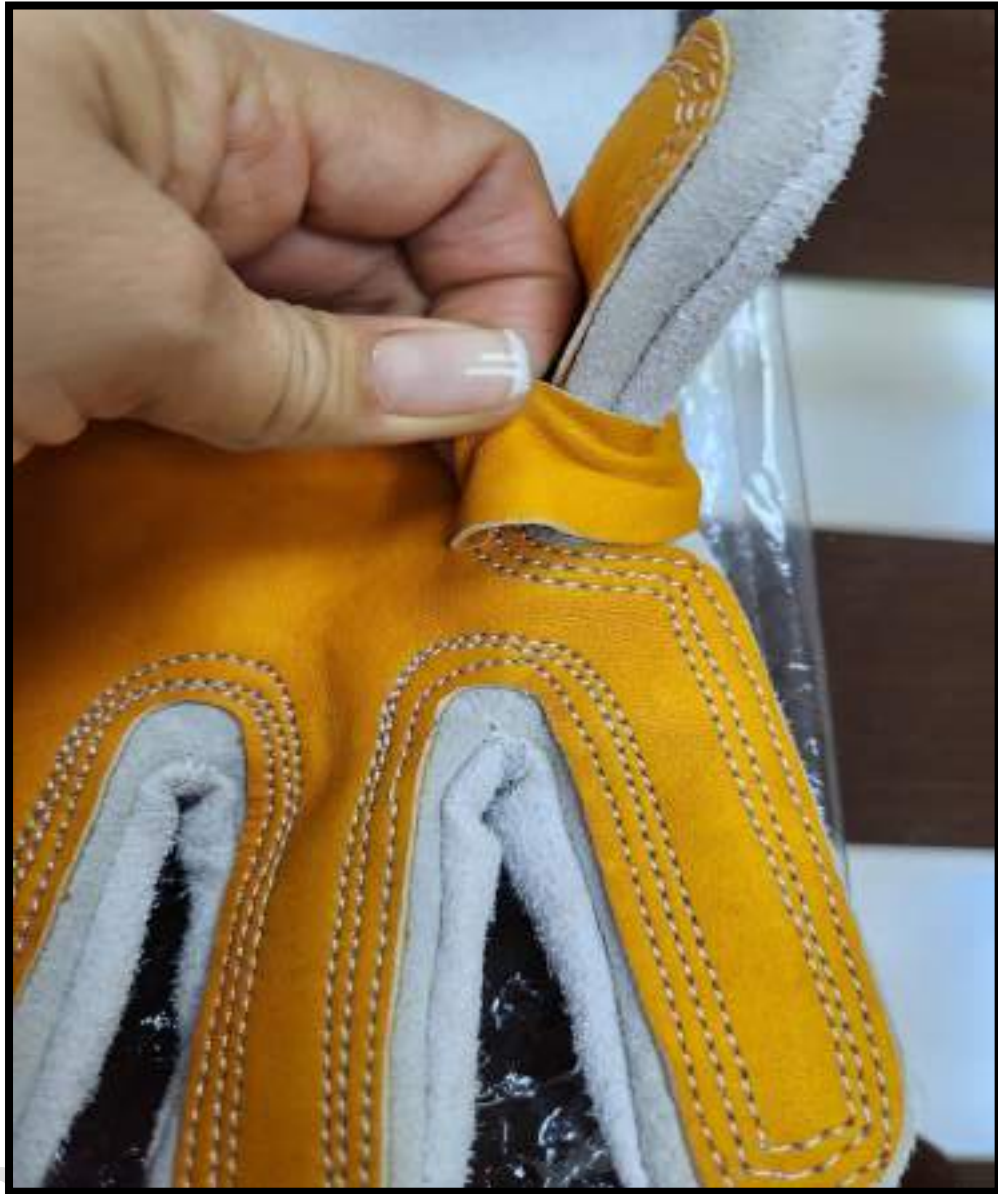

GISELLA CAROLINA CÁRDENAS TORO
RUC 10422302935

15.MASCARILLA DESECHABLE:

- Mascarilla fabricada con un medio filtrante electrostático, de forma convexa.



GISELLA CAROLINA
CÁRDENAS TORO
INGENIERA TEXTIL
Reg. CIP N° 128750

GISSELLA CAROLINA CÁRDENAS TORO
RUC 10422302935

- Presenta bandas elásticas y espuma de sellado, con respirador con filtración del 95% según documentos.



GISSELLA CAROLINA
CÁRDENAS TORO
INGENIERA TEXTIL
Reg. CIP N° 128750

GISSELLA CAROLINA CÁRDENAS TORO
RUC 10422302935

16.MOCHILA

- Presenta mochila de tela tetrón Kofdra impermeable.



Handwritten signature
GISSELLA CAROLINA
CÁRDENAS TORO
INGENIERA TEXTIL
Reg. CIP N° 128750

GISELLA CAROLINA CÁRDENAS TORO
RUC 10422302935

- Presenta tamaño 45 cm x 32 cm x 14 cm.



Gisella Cardenas
GISELLA CAROLINA
CÁRDENAS TORO
INGENIERA TEXTIL
Reg. CIP N° 128750

GISSELLA CAROLINA CÁRDENAS TORO
RUC 10422302935



- Presenta bolsillo delantero 27 cm x 21 cm x 3.8 cm con cierre.



GISSELLA CAROLINA
CÁRDENAS TORO
INGENIERA TEXTIL
Reg. CIP N° 128750

GISSELLA CAROLINA CÁRDENAS TORO
RUC 10422302935



GISSELLA CAROLINA
CÁRDENAS TORO
INGENIERA TEXTIL
Reg. CIP N° 128750

GISSELLA CAROLINA CÁRDENAS TORO
RUC 10422302935

- Presenta dos asas tipo chaleco de 44 cm x 5.5 cm.



- Presenta regulable, puntera con escalera de PVC y cinta especial de 2.5 cm de ancho.



GISSELLA CAROLINA
CÁRDENAS TORO
INGENIERA TEXTIL
Reg. CIP N° 128750

GISSELLA CAROLINA CÁRDENAS TORO
RUC 10422302935

- Presenta bolsillo lateral de malla de 19 cm x 15 cm.



- Presenta bolsillo lateral con cierre 18 cm x 13 cm.



GISSELLA CAROLINA
CÁRDENAS TORO
INGENIERA TEXTIL
Reg. CIP N° 128750

GISSELLA CAROLINA CÁRDENAS TORO
RUC 10422302935



- Presenta bolsillo abierto de 20 cm x 15 cm.



GISSELLA CAROLINA
CÁRDENAS TORO
INGENIERA TEXTIL
Reg. CIP N° 128750

GISSELLA CAROLINA CÁRDENAS TORO
RUC 10422302935

- Presenta cierre de nylon n°10 y cierre en bolsillo n°8.



- Presenta forro en comportamiento de tela tafeta. Y presenta organizador en parte interior.



GISSELLA CAROLINA
CÁRDENAS TORO
INGENIERA TEXTIL
Reg. CIP N° 128750

GISELLA CAROLINA CÁRDENAS TORO
RUC 10422302935

- Presenta asa de mano acolchada.



17. CASCO DE SEGURIDAD

- Presenta casco de seguridad de altura de 140 mm, según lo solicitado



GISELLA CAROLINA
CÁRDENAS TORO
INGENIERA TEXTIL
Reg. CIP N° 128750

GISELLA CAROLINA CÁRDENAS TORO
RUC 10422302935

- Presenta cierre: ajuste del tafilete y regulador ubicado en la parte posterior, según lo solicitado.



GISELLA CAROLINA
CÁRDENAS TORO
INGENIERA TEXTIL
Reg. CIP N° 128750

GISELLA CAROLINA CÁRDENAS TORO
RUC 10422302935

- Presenta logotipo con pegapega, ubicado en la parte frontal, emblema de la MPT, bordado de 7 cm, acabado sin defectos.



GISELLA CAROLINA
CÁRDENAS TORO
INGENIERA TEXTIL
Reg. CIP N° 128750

GISELLA CAROLINA CÁRDENAS TORO
RUC 10422302935

- Presenta peso total de 300 grs menor a 450 grs, según lo solicitado, Y no presenta deformación luego de prueba de golpe con martillo.



GISELLA CAROLINA
CÁRDENAS TORO
INGENIERA TEXTIL
Reg. CIP N° 128750

GISSELLA CAROLINA CÁRDENAS TORO
RUC 10422302935

- Presenta casco de clase B y soporta una tensión de ensayo de 2000 voltios



PROHIBIDO

GISSELLA CAROLINA
CÁRDENAS TORO
INGENIERA TEXTIL
Reg. CIP N° 128750

GISSELLA CAROLINA CÁRDENAS TORO
RUC 10422302935

18.MASCARILLAS CON FILTROS

- Presenta mascarilla buco nasal con 2 respiradores, con arnés a coronilla. Con diseño ergonómico, con pliegue interior, sellando literalmente la comisura de la mascarilla a la cara.



GISSELLA CAROLINA
CÁRDENAS TORO
INGENIERA TEXTIL
Reg. CIP N° 128750

GISSELLA CAROLINA CÁRDENAS TORO
RUC 10422302935

- Presenta diseño ergonómico, con pliegue interior, sellando literalmente la comisura de la mascarilla a la cara.



GISSELLA CAROLINA
CÁRDENAS TORO
INGENIERA TEXTIL
Reg. CIP N° 128750

GISELLA CAROLINA CÁRDENAS TORO
RUC 10422302935

- Presenta arnés de material plástico.



- Presenta cartucho de plástico, resistente a la acción de gases y vapores.



GISELLA CAROLINA
CÁRDENAS TORO
INGENIERA TEXTIL
Reg. CIP N° 128750

GISSELLA CAROLINA CÁRDENAS TORO
RUC 10422302935

19. FILTROS PARA MASCARILLA

- Presenta filtro para filtrar el aire que ingresa.



20. GUANTES DESCARTABLES BIOSEGURIDAD

- Presenta guantes desechables hechos de látex de caucho natural, ligeramente lubricados con polvo, forma anatómica, manga argollada, con superficie lisa y tersa, según lo solicitado.



GISSELLA CAROLINA
CÁRDENAS TORO
INGENIERA TEXTIL
Reg. CIP N° 128750

GISELLA CAROLINA CÁRDENAS TORO
RUC 10422302935



GISELLA CAROLINA
CÁRDENAS TORO
INGENIERA TEXTIL
Reg. CIP N° 128750

GISELLA CAROLINA CÁRDENAS TORO
RUC 10422302935

21.MASCARILLA DESCARTABLE LIGA EN OREJA

- Presenta mascarilla plana 3 pliegues descartables con liga en la oreja y moldura, repelencia a líquidos, no se deshilacha ni despeluza, hipoalergénico en la capa interior, libre de látex, no irritante cutáneo.



GISELLA CAROLINA
CÁRDENAS TORO
INGENIERA TEXTIL
Reg. CIP N° 128750

GISSELLA CAROLINA CÁRDENAS TORO
RUC 10422302935

- Presenta mascarilla buco nasal de medidas según lo solicitado.



- Presenta largo de b rrete 9 cm.



GISSELLA CAROLINA
C RDENAS TORO
INGENIERA TEXTIL
Reg. CIP N  128750

GISSELLA CAROLINA CÁRDENAS TORO
RUC 10422302935

- Presenta 3 capas, y en la parte interna de material SMS como filtro.



GISSELLA CAROLINA
CÁRDENAS TORO
INGENIERA TEXTIL
Reg. CIP N° 128750

GISELLA CAROLINA CÁRDENAS TORO
RUC 10422302935

22.OVEROL

- Presenta diseño solicitado, con 2 bolsillos en la parte superior del delantero con cintas reflectivas en hombros, delanteros, piernas y mangas. De material drill de algodón.



GISELLA CAROLINA
CÁRDENAS TORO
INGENIERA TEXTIL
Reg. CIP N° 128750

GISELLA CAROLINA CÁRDENAS TORO
RUC 10422302935

- Presenta en la parte delantera 2 bolsillos, uno a cada lado con botones en los bolsillos y bordado directo en la tela del bolsillo del lado derecho, el logo de la MPT, y en el bolsillo del lado izquierdo el logo del SEGAT.



Gisella Cardenas
GISELLA CAROLINA
CÁRDENAS TORO
INGENIERA TEXTIL
Reg. CIP N° 128750

GISELLA CAROLINA CÁRDENAS TORO
RUC 10422302935

- Presenta cierre por cremallera, según lo solicitado.



GISELLA CAROLINA
CÁRDENAS TORO
INGENIERA TEXTIL
Reg. CIP N° 128750

GISELLA CAROLINA CÁRDENAS TORO
RUC 10422302935

- Presenta cinta reflectiva de color gris plata de 2" de ancho tanto en parte delantero y espalda del cuerpo y en mangas.



GISELLA CAROLINA
CÁRDENAS TORO
INGENIERA TEXTIL
Reg. CIP N° 128750

GISSELLA CAROLINA CÁRDENAS TORO
RUC 10422302935

- Presenta 2 bolsillos para mano sesgados, uno a cada lado, según lo solicitado.



GISSELLA CAROLINA
CÁRDENAS TORO
INGENIERA TEXTIL
Reg. CIP N° 128750

GISELLA CAROLINA CÁRDENAS TORO
RUC 10422302935

- Presenta en la espalda zona ajustable en la cintura con elástico y en la parte superior lleva un bordado con el nombre "LIMPIEZA PÚBLICA", "SEGAT Servicio de Gestión Ambiental de Trujillo" POR UN TRUJILLO LINDO".



GISELLA CAROLINA
CÁRDENAS TORO
INGENIERA TEXTIL
Reg. CIP N° 128750

GISSELLA CAROLINA CÁRDENAS TORO
RUC 10422302935

- Presenta 2 bolsillos posteriores.



GISSELLA CAROLINA
CÁRDENAS TORO
INGENIERA TEXTIL
Reg. CIP N° 128750

GISSELLA CAROLINA CÁRDENAS TORO
RUC 10422302935

- Presenta cerrado de 3 agujas.



GISSELLA CAROLINA
CÁRDENAS TORO
INGENIERA TEXTIL
Reg. CIP N° 128750

GISSELLA CAROLINA CÁRDENAS TORO
RUC 10422302935

- Presenta etiqueta de talla pegado en el cuello de la prenda.



GISSELLA CAROLINA
CÁRDENAS TORO
INGENIERA TEXTIL
Reg. CIP N° 128750

GISELLA CAROLINA CÁRDENAS TORO
RUC 10422302935

23. CHALECO

- Presenta diseño solicitado en delantero con 6 bolsillos en la parte delantera, los bolsillos llevarán cremallera (en la parte delantera), recubierto por todo el contorno con sesgo de material de correa de mochila, De material drill de algodón.



Gisella Cardenas
GISELLA CAROLINA
CÁRDENAS TORO
INGENIERA TEXTIL
Reg. CIP N° 128750

GISELLA CAROLINA CÁRDENAS TORO
RUC 10422302935

- Presenta diseño solicitado con cinta reflectiva y bolsillo en la parte inferior con cremallera.



GISELLA CAROLINA
CÁRDENAS TORO
INGENIERA TEXTIL
Reg. CIP N° 128750

GISSELLA CAROLINA CÁRDENAS TORO
RUC 10422302935

- Presenta bordado en el lado izquierdo delantero del bolsillo, el logo de SEGAL. Presenta velcro en la tapa.



Carolina Cárdenas Toro
GISSELLA CAROLINA
CÁRDENAS TORO
INGENIERA TEXTIL
Reg. CIP N° 128750

GISSELLA CAROLINA CÁRDENAS TORO
RUC 10422302935

- Presenta cinta reflectiva de 2" ancho, ubicadas y cosidas en la parte delantero y espalda.



GISSELLA CAROLINA
CÁRDENAS TORO
INGENIERA TEXTIL
Reg. CIP N° 128750

GISELLA CAROLINA CÁRDENAS TORO
RUC 10422302935

- Presenta cierre plástico (dieléctrico) solicitado además muestra recubierto todo el borde con material de correas de mochila.



GISELLA CAROLINA
CÁRDENAS TORO
INGENIERA TEXTIL
Reg. CIP N° 128750

GISELLA CAROLINA CÁRDENAS TORO
RUC 10422302935

24. POLO CUELLO CAMISERO

- Presenta polo de pique algodón cumpliendo con el diseño solicitado en delantero, con bolsillo izquierdo superior y 2 bordados. Adicionalmente será manga corta con ribete reforzado rectilíneo en los puños.



GISELLA CAROLINA
CÁRDENAS TORO
INGENIERA TEXTIL
Reg. CIP N° 128750

GISSELLA CAROLINA CÁRDENAS TORO
RUC 10422302935

- Presenta pechera con 3 botones y 3 ojales con cuello rectilíneo, según lo solicitado. Y presenta tapete de hombro a hombro.



Handwritten signature
GISSELLA CAROLINA
CÁRDENAS TORO
INGENIERA TEXTIL
Reg. CIP N° 128750

GISELLA CAROLINA CÁRDENAS TORO
RUC 10422302935



- Presenta en la parte derecha bordado con el logo de la MPT y en bolsillo izquierdo el logo del SEGAT.



GISELLA CAROLINA
CÁRDENAS TORO
INGENIERA TEXTIL
Reg. CIP N° 128750

GISELLA CAROLINA CÁRDENAS TORO
RUC 10422302935

25. CHAQUETA DE TRABAJO

- Presenta prenda manga larga de material drill de algodón, con reflectantes en el pecho, con bolsillos con cierre a ambos lados y uno en pecho.



Gisella Cardenas
GISELLA CAROLINA
CÁRDENAS TORO
INGENIERA TEXTIL
Reg. CIP N° 128750

GISSELLA CAROLINA CÁRDENAS TORO
RUC 10422302935

- Presenta con puños elásticos.



GISSELLA CAROLINA
CÁRDENAS TORO
INGENIERA TEXTIL
Reg. CIP N° 128750

GISELLA CAROLINA CÁRDENAS TORO
RUC 10422302935

- Presenta reflectante en la espalda



GISELLA CAROLINA
CÁRDENAS TORO
INGENIERA TEXTIL
Reg. CIP N° 128750

GISSELLA CAROLINA CÁRDENAS TORO
RUC 10422302935

26. CHALECO

- El chaleco reflectivo CUMPLE de tejido de malla poliéster, fluorescente en alta visibilidad, con cinta reflectiva en delantero y espalda.



GISSELLA CAROLINA
CÁRDENAS TORO
INGENIERA TEXTIL
Reg. CIP N° 128750

GISSELLA CAROLINA CÁRDENAS TORO
RUC 10422302935

- Presenta cintas reflectivas en delantero y espalda en paralelo de 2".



GISSELLA CAROLINA
CÁRDENAS TORO
INGENIERA TEXTIL
Reg. CIP N° 128750

GISSELLA CAROLINA CÁRDENAS TORO
RUC 10422302935

- Presenta velcro en el pecho para ajuste, según lo solicitado.



GISSELLA CAROLINA
CÁRDENAS TORO
INGENIERA TEXTIL
Reg. CIP N° 128750

GISSELLA CAROLINA CÁRDENAS TORO
RUC 10422302935

DOCUMENTACIÓN

- Según indica las bases, los postores deberán presentar la ficha técnica de algunos artículos durante la presentación de muestras:

Se presentará la ficha técnica del producto en la presentación de muestras, con las muestras de los siguientes bienes: Lentes de mica transparente, Guantes de protección, Zapatos punta de acero, Botas de Jefe, Faja de protección Lumbar, Poncho Impermeable para lluvia, Guantes de nylon, Guantes de cuero reforzado, Mascarilla desechable, Casco de seguridad, Mascarillas con filtros, Filtros para mascarilla, Guantes descartables bioseguridad x 100, Mascarilla descartable liga en oreja x 100

- Cada postor ha presentado fichas técnicas en sus respectivas cajas de muestras, con las cuales se han procedido a verificar el cumplimiento:

FICHA TÉCNICA	POSTOR 1	POSTOR 2	POSTOR 3
LENTES DE MICA TRANSPARENTE	CUMPLE	CUMPLE	CUMPLE
GUANTES DE PROTECCIÓN	CUMPLE	CUMPLE	CUMPLE
ZAPATOS PUNTA DE ACERO	CUMPLE	NO CUMPLE: LA FICHA TÉCNICA NO CONCUERDA CON LA MUESTRA PRESENTADA La Ficha Técnica indica contrafuerte termoplástico pero la muestra no lo presenta. Adicionalmente la ficha técnica indica ojales metálicos mientras que la muestra no presenta todos los ojales metálicos, entre otros.	CUMPLE
BOTAS DE JEBE	CUMPLE	CUMPLE	CUMPLE
FAJA DE PROTECCIÓN LUMBAR	CUMPLE	CUMPLE	CUMPLE
PONCHO IMPERMEABLE PARA LLUVIA	CUMPLE	CUMPLE	CUMPLE
GUANTES DE NYLON	NO CUMPLE: La ficha Técnica indica que es de material poliéster y lo solicitado es nylon	NO CUMPLE: LA FICHA TÉCNICA NO CONCUERDA CON LA MUESTRA PRESENTADA La ficha técnica adjuntada es GUANTES FLYHARD y la muestra presentada es GUANTES PUFLEX	CUMPLE

GISSELLA CAROLINA
CÁRDENAS TORO
INGENIERA TEXTIL
Reg. CIP N° 128750

GISSELLA CAROLINA CÁRDENAS TORO
RUC 10422302935

GUANTES DE CUERO REFORZADO	CUMPLE	CUMPLE	CUMPLE
MASCARILLA DESECHABLE	CUMPLE	NO CUMPLE No presentó la ficha técnica correcta de una mascarilla convexa, ha presentado y adjuntado ficha técnica plana no correspondiente a lo solicitado	CUMPLE
CASCO DE SEGURIDAD	CUMPLE	CUMPLE	CUMPLE
MASCARILLAS CON FILTROS	NO CUMPLE: LA FICHA TÉCNICA NO CONCUERDA CON LA MUESTRA PRESENTADA Adjunta Ficha Técnica de un cartucho modelo 6003 pero ha presentado cartucho modelo 7093C	CUMPLE	CUMPLE
FILTROS PARA MASCARILLA	CUMPLE	CUMPLE	CUMPLE
GUANTES DESCARTABLES BIOSEGURIDAD	CUMPLE	CUMPLE	CUMPLE
MASCARILLA DESCARTABLE LIGA EN OREJA	CUMPLE	CUMPLE	CUMPLE

CONCLUSIÓN

1. De los postores que se ha presentado en el ítem 1, el postor 3 CONFECCIONES GEORGE. Si Cumple con las características solicitadas en las bases, en materiales, diseño, confección y acabado.

GISSELLA CAROLINA
CÁRDENAS TORO
INGENIERA TEXTIL
Reg. CIP N° 128750