



AÑO DEL BICENTENARIO, DE LA CONSOLIDACIÓN DE NUESTRA INDEPENDENCIA,
Y DE LA CONMEMORACIÓN DE LAS HEROICAS BATALLAS DE JUNÍN Y AYACUCHO

ACTA DE APERTURA DE OFERTAS, EVALUACIÓN, CALIFICACIÓN Y OTORGAMIENTO DE LA BUENA PRO

ACTA DE ADMISION DE OFERTAS, DEL PROCEDIMIENTO DE SELECCIÓN AS-SM-5-2024-MPSM/CS-1, CONVOCADO PARA EL SERVICIO DE CONSULTORIA DE OBRA PARA LA SUPERVISION DE OBRA CREACIÓN DEL SERVICIO DE MOVILIDAD URBANA EN JIRÓN EL CAPULÍ LAS PALMERA C1 Y C2 JIRÓN LOS SAUCES C1 Y C2 Y PASAJE LAS FLORES DE LA ASOCIACIÓN DE VIVIENDAS EL CAPULÍ DE SAN MIGUEL DE PALLAQUES DEL DISTRITO DE SAN MIGUEL, PROVINCIA DE SAN MIGUEL – DEPARTAMENTO DE CAJAMARCA”, CON CUI 2495980

Siendo las **09:00 horas del día quince (15) de julio del 2024**, en la oficina de abastecimientos y Control Patrimonial de la Municipalidad Provincial de San Miguel, el OEC mediante Formato 4 de fecha 20 de junio del 2024, quienes llevarán a cabo la **ADMISIÓN, EVALUACIÓN, CALIFICACIÓN y OTORGAMIENTO DE BUENA PRO** del Procedimiento de Selección **AS-SM-5-2024-MPSM/CS-1, CONVOCADO PARA EL SERVICIO DE CONSULTORIA DE OBRA PARA LA SUPERVISION DE OBRA CREACIÓN DEL SERVICIO DE MOVILIDAD URBANA EN JIRÓN EL CAPULÍ LAS PALMERA C1 Y C2 JIRÓN LOS SAUCES C1 Y C2 Y PASAJE LAS FLORES DE LA ASOCIACIÓN DE VIVIENDAS EL CAPULÍ DE SAN MIGUEL DE PALLAQUES DEL DISTRITO DE SAN MIGUEL, PROVINCIA DE SAN MIGUEL – DEPARTAMENTO DE CAJAMARCA”, CON CUI 2495980**, procedimiento de selección electrónico.

Para tal efecto el OEC, encargado de la conducción de dicho procedimiento, el cual se menciona a continuación.

Miembro Titular.

PRESIDENTE (T): **ING. JORGE LUIS SAAVEDRA PEREZ**, identificado con DNI N° 42136341

PRIMER MIEMBRO (T): **ING. HEGUEL MEZA EPQUIN**, identificado con DNI N° 45835298

SEGUNDO MIEMBRO (T): **LIC. ROGER E. ZAVALETA LUJAN**, identificado con DNI N° 19700372.

El OEC, da inicio al desarrollo del procedimiento de selección informando lo siguiente:

Primer Actuado: Participantes Inscritos

Se observa que se han registrado – **VEINTICINOC (25)** participantes, los cual a continuación se detalla:

Nro.	RUC/Código	Nombre o Razón Social	Fecha de registro en el procedimiento	Estado	Fecha de registro	Usuario de Registro
1	10020386997	VARGAS MAMANI HUGO JAVIER	01/07/2024	Válido	01/07/2024	10020386997
2	10165405663	GUERRERO VELASQUEZ EDMUNDO NAPOLEÓN	28/06/2024	Válido	28/06/2024	10165405663
3	10181610111	SALDAÑA CASANOVA ELMER ROY	10/07/2024	Válido	10/07/2024	10181610111
4	10266028216	TORRES RONCAL JOSE LUIS	03/07/2024	Válido	03/07/2024	10266028216
5	10266284280	VELASQUEZ DAVILA JULIO ANAXIMANDRO	28/06/2024	Válido	28/06/2024	10266284280
6	10267176286	SANCHEZ DAVALOS MAGALY	28/06/2024	Válido	28/06/2024	10267176286
7	10267222849	BUSTAMANTE MARRUFO LUCIO	01/07/2024	Válido	01/07/2024	10267222849
8	10267230256	RUIZ BRIONES ELIZABETH JUSTINA	02/07/2024	Válido	02/07/2024	10267230256
9	10283152079	SERNA DUEÑAS REYNALDO WILBER	05/07/2024	Válido	05/07/2024	10283152079
10	10297377863	ORTIZ ASTORGA MIGUEL ANGEL	01/07/2024	Válido	01/07/2024	10297377863
11	10410952217	VENTURA LLONTOP DELIZ ARMANDO	28/06/2024	Válido	28/06/2024	10410952217
12	10433867527	GIL VELASQUEZ JUAN MANUEL	03/07/2024	Válido	03/07/2024	10433867527
13	10478987124	ALVAREZ VARGAS JORGE RAUL ENRIQUE	30/06/2024	Válido	30/06/2024	10478987124
14	10702225863	ALVITEZ LINARES MARIO FREDERICK	01/07/2024	Válido	01/07/2024	10702225863
15	10806446659	SAMPERTEGUI SILVA FELIX DARWIN	01/07/2024	Válido	01/07/2024	10806446659
16	20487607160	QC INGENIEROS S.A.C.	28/06/2024	Válido	28/06/2024	20487607160
17	20518861604	MEGARCON CONTRATISTAS GENERALES SAC	28/06/2024	Válido	28/06/2024	20518861604
18	20555976268	JBG CONSTRUCTORES SOCIEDAD ANONIMA CERRADA - JBG CONSTRUCTORES S.A.C.	28/06/2024	Válido	28/06/2024	20555976268
19	20600045190	TACA INGENIERIA Y PROYECTOS S.R.L.	29/06/2024	Válido	29/06/2024	20600045190
20	20600498101	EMPRESA DE SERVICIOS MULTIPLES SAN MIGUEL ARCANGEL S.A.C.	09/07/2024	No válido	09/07/2024	20600498101
21	20600498101	EMPRESA DE SERVICIOS MULTIPLES SAN MIGUEL ARCANGEL S.A.C.	09/07/2024	No válido	09/07/2024	20600498101
22	20600498101	EMPRESA DE SERVICIOS MULTIPLES SAN MIGUEL ARCANGEL S.A.C.	09/07/2024	No válido	09/07/2024	20600498101
23	20600498101	EMPRESA DE SERVICIOS MULTIPLES SAN MIGUEL ARCANGEL S.A.C.	09/07/2024	No válido	09/07/2024	20600498101
24	20604232521	ECM RIOS S.A.C.	28/06/2024	Válido	28/06/2024	20604232521
25	20606140755	INGENIERIA GEODESIA TOPOGRAFIA Y CONTROL S.A.C.	28/06/2024	Válido	28/06/2024	20606140755





Acto seguido el OEC, verifica la información registrada en la página del SEACE, mostrándose las ofertas presentadas que a continuación se detallan:

Segundo Actuado: Presentación de ofertas que se registraron en el SEACE, **CUATRO (04)** ofertas presentadas.

Nro.	RUC/Código	Nombre o Razón Social	Fecha de registro	Hora de registro	Usuario de registro	Fecha de presentación	Hora de presentación	Estado de la propuesta	Estado
1	20604232521	CONSORCIO INGENIEROS	12/07/2024	09:06:51	20604232521	12/07/2024	21:02:01	Enviado	Valido
2	10478987124	CONSORCIO MHAC	12/07/2024	20:09:42	10478987124	12/07/2024	20:19:21	Enviado	Valido
3	10267230256	CONSORCIO ELITE	12/07/2024	17:03:49	10267230256	12/07/2024	17:23:51	Enviado	Valido
4	10433867527	GIL VELASQUEZ JUAN MANUEL	12/07/2024	19:47:51	10433867527	12/07/2024	19:52:36	Enviado	Valido

Como se aprecia en el **Segundo Actuado**, CUATRO (04) postores que registraron sus ofertas en la plataforma seace, que a continuación se detallan:

DEL POSTOR: CONSORCIO INGENIEROS: Se tiene los siguientes datos de su oferta
Consortiado: ECM RIOS S.A.C, Ruc N° 20604232521, con una participación del 50%
Consortiado: QC INGENIEROS S.A.C., Ruc N° 20487607160, con una participación del 50%
Representante común: el Sr. EROS ARNALDO RIOS CHOMBA, identificado con DNI N° 74885547

DEL POSTOR: CONSORCIO MHAC: Se tiene los siguientes datos de su oferta
Consortiado: ALVAREZ VARGAS JORGE RAUL ENRIQUE, Ruc N° 10478987124, con una participación del 50%
Consortiado: VELARDE SAGASTEGUI JUAN STALIN, Ruc N° 10181420761, con una participación del 50%
Representante común: el Sr. ALVAREZ VARGAS JORGE RAUL ENRIQUE, identificado con DNI N° 47898712

DEL POSTOR: CONSORCIO ELITE: Se tiene los siguientes datos de su oferta
Consortiado: RUIZ BRIONES ELIZABETH JUSTINA, Ruc N° 10267230256, con una participación del 50%
Consortiado: SILVA SILVA ANA MARIA TESORO, Ruc N° 10266886654, con una participación del 50%
Representante común: la Sra. RUIZ BRIONES ELIZABETH JUSTINA, identificado con DNI N° 26688665

DEL POSTOR: GIL VELASQUEZ JUAN MANUEL: Se tiene los siguientes datos de su oferta
Empresa: GIL VELASQUEZ JUAN MANUEL., Ruc N° 10433867527,
Representante común: el Sr. GIL VELASQUEZ JUAN MANUEL, identificado con DNI N° 43386752





Seguidamente, los integrantes del comité de selección procedieron a la revisión de la oferta técnica del postor para verificar la documentación obligatoria, obteniéndose el siguiente resultado:

Documentación de presentación obligatoria

2.2.1.1. Documentación de presentación obligatoria	POSTOR				GIL VELASQUEZ JUAN MANUEL
	CONSORCIO INGENIEROS Integrado por: 1.ECM RIOS S.A.C. 2.QC INGENIEROS S.A.C.	CONSORCIO MHAC Integrado por: 1. ALVAREZ VARGAS JORGE RAUL ENRIQUE 2. VELARDE SAGASTEGUI JUAN STALIN	CONSORCIO ELITE Integrado por: 1. RUIZ BRIONES ELIZABETH JUSTINA, 2. SILVA SILVA ANA MARIA TESORO, Ruc N° 10266886654		
A. Documentos para la admisión de la oferta	CUMPLE	CUMPLE	CUMPLE		CUMPLE
Declaración jurada de datos del postor. (Anexo N° 1)	-	-	-		-
Documento que acredite la representación de quien suscribe la oferta.					
En caso de persona jurídica, copia del certificado de vigencia de poder del representante legal, apoderado o mandatario designado para tal efecto.					
En caso de persona natural, copia del documento nacional de identidad o documento análogo, o del certificado de vigencia de poder otorgado por persona natural, del apoderado mandatario, según corresponda.					
Declaración jurada de acuerdo con el literal b) del artículo 52 del Reglamento. (Anexo N° 2)	PRESENTA (PRESENTAN VIGENCIAS DE PODER DE PODER DE AMBOS CONSORCIADOS)	PRESENTA (PRESENTAN VIGENCIAS DE PODER DE AMBOS CONSORCIADOS)	PRESENTA (PRESENTAN VIGENCIAS DE PODER DE AMBOS CONSORCIADOS)	PRESENTA	PRESENTA PRESENTA SU VIGENCIA DE PODER
Declaración jurada de cumplimiento de los Términos de Referencia contenidos en el numeral 3.1 del Capítulo III de la presente sección. (Anexo N° 3)	CUMPLE	CUMPLE	CUMPLE	CUMPLE	CUMPLE
Declaración jurada de plazo de prestación del servicio de consultoría de obra. (Anexo N° 4)	CUMPLE	CUMPLE	CUMPLE	CUMPLE	CUMPLE
Promesa de consorcio con firmas legalizadas, de ser el caso, en la que se consigne los integrantes, el representante común, el domicilio común y las obligaciones a las que se compromete cada uno de los integrantes del consorcio, así como el porcentaje equivalente a dichas obligaciones. (Anexo N° 5)	PRESENTA/ CUMPLE	PRESENTA /CUMPLE	PRESENTA /CUMPLE	PRESENTA /CUMPLE	NO CORRESPONDE /CUMPLE
La oferta económica expresada en SOLES. Adjuntar obligatoriamente el Anexo N° 6. El monto total de la oferta económica y los subtotales que lo componen deben ser expresados con dos (2) decimales. Los precios unitarios o tarifas pueden ser expresados con más de dos (2) decimales.	EN EL CASO DE CONSULTORIAS DE OBRAS NO CORRESPONDE NO PRESENTA EL ANEXO 6 EN LA OFERTA TECNICA	EN EL CASO DE CONSULTORIAS DE OBRAS NO CORRESPONDE NO PRESENTA EL ANEXO 6 EN LA OFERTA TECNICA	EN EL CASO DE CONSULTORIAS DE OBRAS NO CORRESPONDE NO PRESENTA EL ANEXO 6 EN LA OFERTA TECNICA	EN EL CASO DE CONSULTORIAS DE OBRAS NO CORRESPONDE NO PRESENTA EL ANEXO 6 EN LA OFERTA TECNICA	EN EL CASO DE CONSULTORIAS DE OBRAS NO CORRESPONDE NO PRESENTA EL ANEXO 6 EN LA OFERTA TECNICA
CONDICION	ADMITIDO	ADMITIDO	ADMITIDO	ADMITIDO	ADMITIDO



Después de haber culminado la etapa de Admisión de Ofertas, se cuenta con cuatro ofertas que se encuentra **ADMITIDAS**, seguidamente se procede a la etapa de EVALUACIÓN ECONOMICA DE LAS OFERTAS ADMITIDAS, para determinar el puntaje se toma en cuenta lo indicado en el numeral 74.2 del artículo 74 del reglamento.

El Comité de selección manifiesta que después de haber culminado la etapa de Admisión de Ofertas, se cuenta con CUATRO (04) ofertas, **ADMITIDAS**, seguidamente se procede evaluar los FACTORES DE EVALUACION DE LAS OFERTAS ADMITIDAS, para determinar el puntaje se toma en cuenta lo indicado en el numeral 75.1 del artículo 75 del reglamento.

Acto seguido se procedió a verificar si la oferta cumple con las características establecidas en los términos de referencia, comprobándose que presenta la documentación solicitada incluyendo la declaración jurada del cumplimiento de los requerimientos técnicos, según declaración jurada anexo 03, para **EL SERVICIO DE CONSULTORIA DE OBRA PARA LA SUPERVISION DE OBRA CREACIÓN DEL SERVICIO DE MOVILIDAD URBANA EN JIRÓN EL CAPULÍ LAS PALMERA C1 Y C2 JIRÓN LOS SAUCES C1 Y C2 Y PASAJE LAS FLORES DE LA ASOCIACIÓN DE VIVIENDAS EL CAPULÍ DE SAN MIGUEL DE PALLAQUES DEL DISTRITO DE SAN MIGUEL, PROVINCIA DE SAN MIGUEL – DEPARTAMENTO DE CAJAMARCA”, CON CUI 2495980**. Inmediatamente se procede a la revisión de los requisitos de calificación establecidos en las bases del procedimiento obteniéndose el siguiente resultado:





REQUISITOS DE CALIFICACIÓN:

3.2. REQUISITOS DE CLASIFICACION	CONSORCIO INGENIEROS	CONSORCIO MHAC	CONSORCIO ELITE	GIL VELASQUEZ JUAN MANUEL
A. CAPACIDAD LEGAL HABILITACION	CUMPLE CUMPLE	CUMPLE CUMPLE	CUMPLE CUMPLE	CUMPLE CUMPLE
B. CAPACIDAD TECNICA PROFESIONA B.1.CALIFICACIONES PERSONAL CLAVE FORMACIÓN ACADÉMICA	CUMPLE De conformidad con el numeral 49.3 del artículo 49 y el literal e) del numeral 139.1 del artículo 139 del Reglamento este requisito de calificación. se acredita para la suscripción del contrato.	CUMPLE De conformidad con el numeral 49.3 del artículo 49 y el literal e) del numeral 139.1 del artículo 139 del Reglamento este requisito de calificación. se acredita para la suscripción del contrato.	CUMPLE De conformidad con el numeral 49.3 del artículo 49 y el literal e) del numeral 139.1 del artículo 139 del Reglamento este requisito de calificación. se acredita para la suscripción del contrato.	CUMPLE De conformidad con el numeral 49.3 del artículo 49 y el literal e) del numeral 139.1 del artículo 139 del Reglamento este requisito de calificación. se acredita para la suscripción del contrato.
B.2.EXPERIENCIA DEL PERSONAL CLAVE	CUMPLE De conformidad con el numeral 49.3 del artículo 49 y el literal e) del numeral 139.1 del artículo 139 del Reglamento este requisito de calificación. se acredita para la suscripción del contrato.	CUMPLE De conformidad con el numeral 49.3 del artículo 49 y el literal e) del numeral 139.1 del artículo 139 del Reglamento este requisito de calificación. se acredita para la suscripción del contrato.	CUMPLE De conformidad con el numeral 49.3 del artículo 49 y el literal e) del numeral 139.1 del artículo 139 del Reglamento este requisito de calificación. se acredita para la suscripción del contrato.	CUMPLE De conformidad con el numeral 49.3 del artículo 49 y el literal e) del numeral 139.1 del artículo 139 del Reglamento este requisito de calificación. se acredita para la suscripción del contrato.
B.3. EQUIPAMIENTO ESTRATEGICO	CUMPLE De conformidad con el numeral 49.3 del artículo 49 y el literal e) del numeral 139.1 del artículo 139 del Reglamento este requisito de calificación. se acredita para la suscripción del contrato.	CUMPLE De conformidad con el numeral 49.3 del artículo 49 y el literal e) del numeral 139.1 del artículo 139 del Reglamento este requisito de calificación. se acredita para la suscripción del contrato.	CUMPLE De conformidad con el numeral 49.3 del artículo 49 y el literal e) del numeral 139.1 del artículo 139 del Reglamento este requisito de calificación. se acredita para la suscripción del contrato.	CUMPLE De conformidad con el numeral 49.3 del artículo 49 y el literal e) del numeral 139.1 del artículo 139 del Reglamento este requisito de calificación. se acredita para la suscripción del contrato.
C.EXPERIENCIA DEL POSTOR EN LA ESPECIALIDAD	CUMPLE Presenta 8 contratos con sus respectivos contratos de consorcio y sus actas de recepción de obra y las constancias de conformidad de consultoría de obra por el monto total de S/ 556,835.42	CUMPLE Presenta 5 contratos con sus respectivos contratos de consorcio y sus actas de recepción de obra, Resolución de Liquidación de obra y las constancias de conformidad de obra por el monto total de S/ 514,107.09	CUMPLE Presenta 9 contratos con sus respectivos contratos de consorcio y sus actas de recepción de obra, Resoluciones de Liquidaciones de Supervisiones de obra y las constancias de conformidad de consultoría de obra por el monto total de S/ 795,986.16	CUMPLE Presenta 6 contratos con sus respectivos contratos de consorcio y sus actas de recepción de obra, Resoluciones de Liquidaciones de Supervisiones de obra y las constancias de conformidad de consultoría de obra por el monto total de S/ 1'200,393.15
RESULTADO	CALIFICA	CALIFICADA	CALIFICA	CALIFICA

El monto mínimo solicitado en los Requisitos de Calificación C. Experiencia del Postor en la Especialidad en el presente procedimiento de selección es de dos veces el valor referencial, es decir S/ 479,472.00



Una vez culminada la etapa de **Calificación**, se cuenta con cuatro postores que calificaron, se procede a evaluar los Factores de Evaluación, para determinar el puntaje se toma en cuenta lo indicado en el numeral 74.2 del artículo 74 del reglamento.

EVALUACIÓN DE OFERTAS:

NOMBRE / RAZÓN SOCIAL	FACTORES DE EVALUACION		
	A. EXPERIENCIA DEL POSTOR EN LA ESPECIALIDAD	B. METODOLOGIA PROPUESTA	PUTAJE TOTAL
	CUMPLE / NO CUMPLE PUNTAJE	CUMPLE/NO CUMPLE PUNTAJE	
CONSORCIO INGENIEROS	70	00	70
CONSORCIO MHAC	70	00	70
CONSORCIO ELITE	70	00	70
GIL VELASQUEZ JUAN MANUEL	70	00	70

Del postor **CONSORCIO MHAC**, en la metodología de la su oferta, en el punto 6. **Cronograma de Trabajo**, presentar **Programación GANT Y PERT CPM de actividades del servicio**, menciona otro tipo de obra, y adicionalmente también indica que la consultoría es de otra municipalidad, **MUNICIPALIDAD DISTRITAL DE FLORENCIA DE MORA**, y el plazo del servicio dice 120 días calendario para la supervisión y no es así, porque el servicio es 150 para la supervisión es por eso que se le otorga 70 puntos. por lo que no alcanza, el puntaje mínimo de 80 puntos para acceder a la evaluación económica. *(se adjunta lo indicado)*

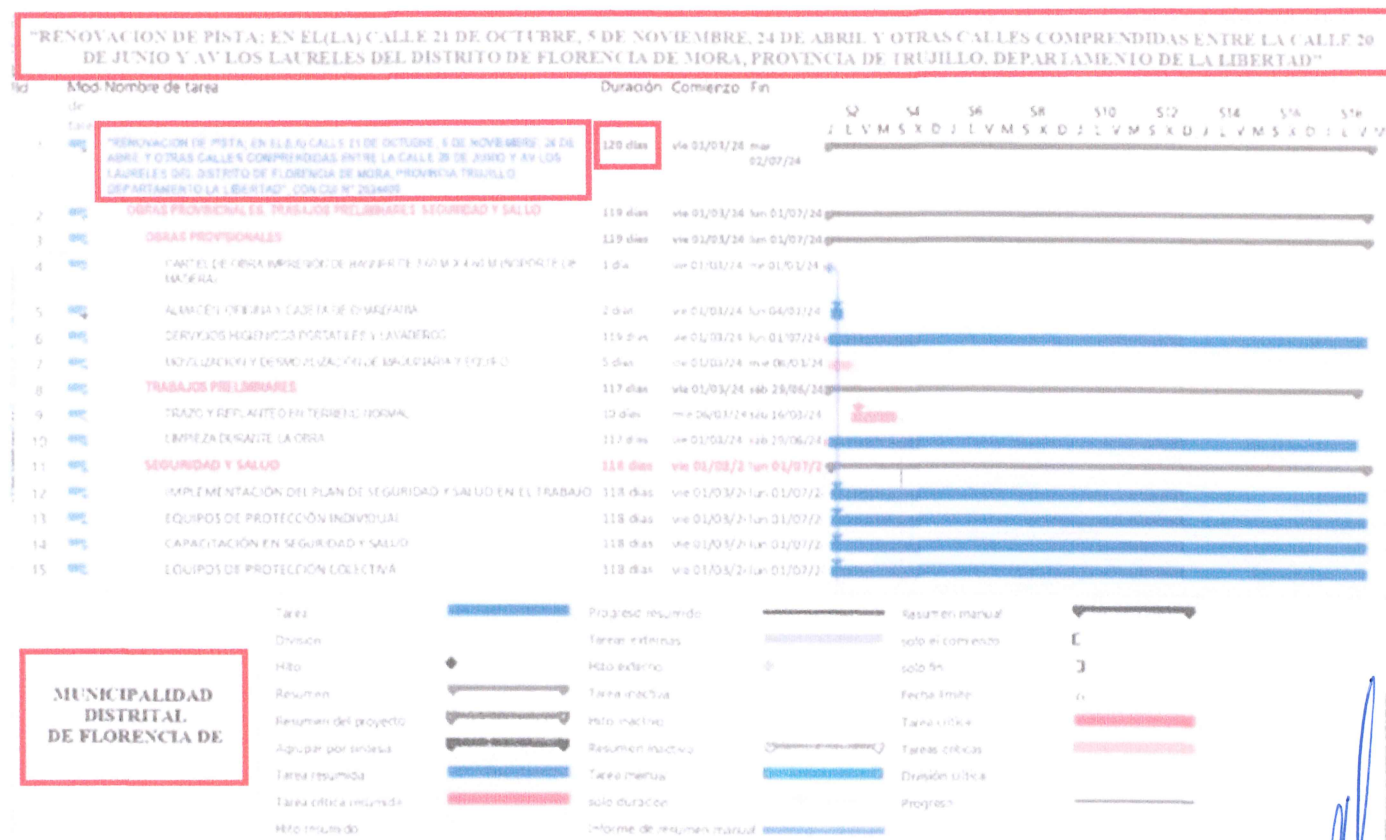



ACTIVIDAD	DESCRIPCION	DURACION	FECHA INICIO	FECHA FIN
1	PLAN DE DESMOL VEHICULAR	118 dias	01/01/24	01/07/24
2	MOVIMIENTO DE TIERRAS HASTA EL NIVEL DE LAS PASARELAS	20 dias	01/01/24	01/01/24
3	SUB-BASE	10 dias	01/01/24	01/01/24
4	BASE	11 dias	01/01/24	01/01/24
5	CARPETA ASFALTICA	20 dias	01/01/24	01/01/24

Actividad	Población de 15 años y más (%)	Población total (%)
Tenista	10.0	10.0
Practicante de artes	10.0	10.0
Recreación	10.0	10.0
Practicante de deportes	10.0	10.0
Practicante de artes	10.0	10.0
Practicante de deportes	10.0	10.0
Practicante de artes	10.0	10.0
Practicante de deportes	10.0	10.0
Practicante de artes	10.0	10.0
Practicante de deportes	10.0	10.0

[illegible]

	2017	2018	2019	2020	2021
Tarifa	100%	100%	100%	100%	100%
Cobertura	100%	100%	100%	100%	100%
Recibo	100%	100%	100%	100%	100%
Recursos	100%	100%	100%	100%	100%
Resumen del proyecto	100%	100%	100%	100%	100%
Resumen del contrato	100%	100%	100%	100%	100%
Tarifa regular	100%	100%	100%	100%	100%
Tarifa para el servicio	100%	100%	100%	100%	100%
Informe de progreso	100%	100%	100%	100%	100%



Del postor **CONSORCIO ELITE**, en la **METODOLOGÍA** de la su oferta, en el punto 4. Metodología de Control Económico de consultoría, menciona otro tipo de obra, **CONSTRUCCION DEL CANAL DE IRRIGACION SAN JOSE DE SUCRE COLCA – FAJARDO – AYACUCHO**, Y en el punto 6. Cronograma de Trabajo, presentar Programación GANT Y PERT CPM de actividades del servicio, menciona que el servicio de la supervisión de la obra es de 26 semanas y no menciona el plazo para la supervisión, y no es así el plazo para la supervisión es 20 semanas y 30 días para la liquidación del servicio del presente procedimiento de selección. Tampoco presenta los puntos 9. Propuesta de Solución de Dificultades y el 10. Metodología de Gestión de Riesgos, se deberá de describir los métodos, para la identificación de dificultades y propuestas de solución durante la ejecución de la prestación; es por eso que se le otorga 70 puntos. por lo que no alcanza, el puntaje mínimo de 80 puntos para acceder a la evaluación económica. (se adjunta lo indicado)

CRONOGRAMA VALORIZADO DE OBRA

OBRA LUGAR COSTO DIRECTO		CONSTRUCCION DE CANAL DE IRRIGACION SAN JOSE DE SUCRE COLCA - FAJARDO - AYACUCHO 904 184.66						
ITEM	ACTIVIDADES	PRESUPUESTO DE OBRA	PLAZO DE EJECUCION DE OBRA					PARCIALES: SV
			MES 01 30 DIAS	MES 02 60 DIAS	MES 03 90 DIAS	MES 04 120 DIAS	MES 05 150 DIAS	
1.0	OBRAS PROVISIONALES							
01	OBRAS PROVISIONALES	10,221.85	10,221.85					10,221.85
2.0	EXCAVACIONES							
01	TRABAJOS PRELIMINARES	2,489.05	2,489.05					2,489.05
02	MOVIMIENTO DE TIERRAS	31,064.62	31,064.62					31,064.62
03	OBRAS DE CONCRETO SIMPLE	12,791.84		12,791.84				12,791.84
04	OBRAS DE CONCRETO ARMADO	40,598.64		40,598.64				40,598.64
05	ENCOFRADO Y DESENCOFRADO	12,791.84		12,791.84				12,791.84
06	ACERO DE REFUERZO	19,738.44		19,738.44				19,738.44
07	ESTRUCTURAS METALICAS	12,584.94		12,584.94				12,584.94
08	ANIL CANAL							
09	TRABAJOS PRELIMINARES	97.08	97.08					97.08
10	MOVIMIENTO DE TIERRAS	2,850.68	2,850.68					2,850.68
11	INVESTIMIENTO DE CANAL	27,594.53		27,594.53				27,594.53
12	JUNTA	544.42		544.42				544.42
13	CANAL DESPERDICE	10,293.72		10,293.72				10,293.72
14	CANAL PRELIMINAR							
01	OBRAS PRELIMINARES	7,124.43		7,124.43				7,124.43
02	MOVIMIENTO DE TIERRAS	19,774.76		19,774.76				19,774.76
03	INSTALACION DE TUBERIAS	460,400.87		460,400.87				460,400.87
04	CABLE DE INSPECCION Y MUESTRO	16,542.82		16,542.82				16,542.82
05	TOMAS LATERALES	1,600.48		1,600.48				1,600.48
15	OBRAS DE ARTE							
01	DECLANADOR	6,314.94		6,314.94				6,314.94
02	ROZA DE CAPSICION	764.29		764.29				764.29
03	CANAL	2,418.48		2,418.48				2,418.48
04	RAPIDO	2,124.29		2,124.29				2,124.29
05	TOMAS TIPICAS DE INGRESO Y SALIDA	6,645.04		6,645.04				6,645.04
06	VERTEDERO DE EXCOMENDAS	3,832.82		3,832.82				3,832.82
07	DADOS DE CONCRETO	7,314.42		7,314.42				7,314.42
08	ALCANTARILLAS DE CONCRETO ARMADO	35,544.17		35,544.17				35,544.17
09	CANAL DE PURGA	353.50		353.50				353.50
10	PUENTE	22,877.30		22,877.30				22,877.30
11	IMPACTO AMBIENTAL	7,927.42		7,927.42				7,927.42
	COSTO DIRECTO	904,184.66	56,219.00	80,446.36	335,552.34	317,391.88	114,575.08	904,184.66

Id	Modo de Ejecucion	Item	Nombre de tarea	Duración	S-2	S-1
1			ACTIVIDADES DEL SERVICIO DE SUPERVISION	26 sem.		
2			INICIO	0 sem.		
3		A-	ACTIVIDADES PREVIAS A LA EJECUCION DE LA OBRA	1 sem		
4		A01	REVISION Y VERIFICACION DEL EXPEDIENTE TECNICO	1 sem		
5		A 01 01	REVISION Y VERIFICACION DEL EXPEDIENTE TECNICO	1 sem		
6		A 01 02	REVISAR DETALLADAMENTE LOS CALENDARIOS DE AVANCE DE OBRA	1 sem		
7		A 01 03	VERIFICACION DE LA EXISTENCIA DE PERMISOS Y DOCUMENTACION NECESARIA PARA EL INICIO DE OBRA	1 sem		
8		A 01 04	VERIFICACION DE LAS CONDICIONES DEL ACTO DE ENTREGA DE TERRENO	1 sem		





ACTA DE OTORGAMIENTO DE BUENA PRO, DEL PROCEDIMIENTO DE SELECCIÓN AS-SM-5-2024-MPSM/CS-1, CONVOCADO PARA EL SERVICIO DE CONSULTORIA DE OBRA PARA LA SUPERVISION DE OBRA CREACIÓN DEL SERVICIO DE MOVILIDAD URBANA EN JIRÓN EL CAPULÍ LAS PALMERA C1 Y C2 JIRÓN LOS SAUCES C1 Y C2 Y PASAJE LAS FLORES DE LA ASOCIACIÓN DE VIVIENDAS EL CAPULÍ DE SAN MIGUEL DE PALLAQUES DEL DISTRITO DE SAN MIGUEL, PROVINCIA DE SAN MIGUEL – DEPARTAMENTO DE CAJAMARCA”, CON CUI 2495980

OTORGAMIENTO DE LA BUENA PRO.

Como resultado de lo anterior, El Comité de Selección por unanimidad declara **DESIERTO** el Procedimiento de Selección **AS-SM-005-2024-MPSM/CS-1**, convocado para la contratación del “**SERVICIO DE CONSULTORIA DE OBRA PARA LA SUPERVISION DE OBRA CREACIÓN DEL SERVICIO DE MOVILIDAD URBANA EN JIRÓN EL CAPULÍ LAS PALMERA C1 Y C2 JIRÓN LOS SAUCES C1 Y C2 Y PASAJE LAS FLORES DE LA ASOCIACIÓN DE VIVIENDAS EL CAPULÍ DE SAN MIGUEL DE PALLAQUES DEL DISTRITO DE SAN MIGUEL, PROVINCIA DE SAN MIGUEL – DEPARTAMENTO DE CAJAMARCA”, CON CUI 2495980**, por el motivo de que las cuatro ofertas presentadas no alcanzaron los 80 puntos como mínimo en los Factores de Evaluación.

Se comunica a la oficina de abastecimientos y control patrimonial y al Operador del Seace, de la Municipalidad Provincial de San Miguel quien debería publicar los resultados del presente procedimiento en la página web del SEACE.

Se procede a redactar la presente acta, que luego de ser revisada es firmada en señal de conformidad de sus extremos, siendo **15:30 horas** del día 16 de julio del 2024.

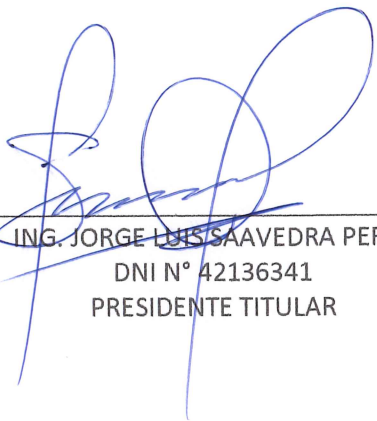

ING. JORGE LUIS SAAVEDRA PEREZ
DNI N° 42136341
PRESIDENTE TITULAR

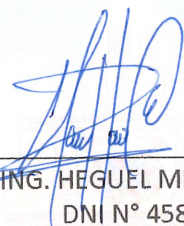

ING. HEGUEL MEZA EPQUIN
DNI N° 45835298
PRIMER MIEMBRO TITULAR

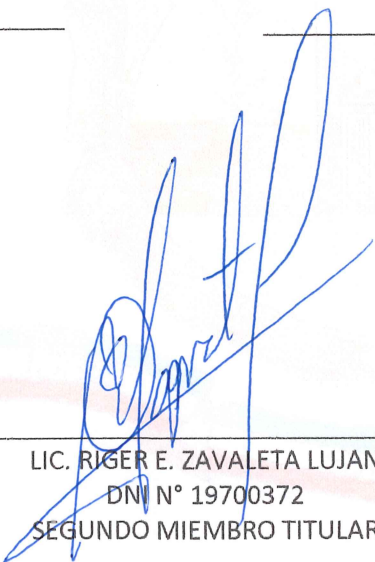

LIC. RIGER E. ZAVALETA LUJAN
DNI N° 19700372
SEGUNDO MIEMBRO TITULAR

