

ELEVACION PRINCIPAL 1
ESC:1/50

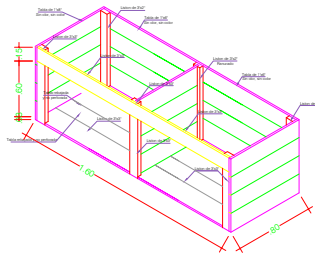

CAJON DE MADERA TIPO II (Fondo sin perforar)
ESC:1/50

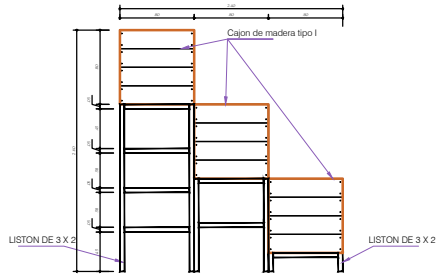
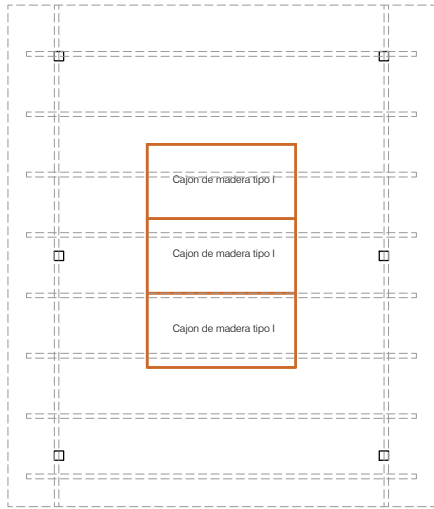

PLANO DE PLANTA
ESC:1/50

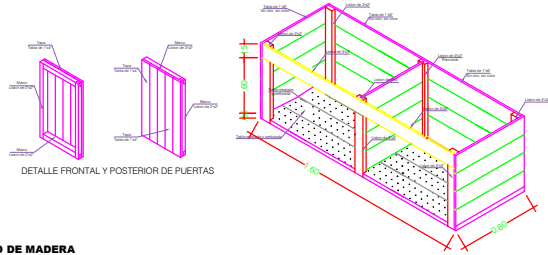

CAJON DE MADERA TIPO I (Fondo perforado)
ESC:1/50

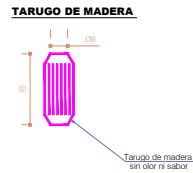

TARUGO DE MADERA

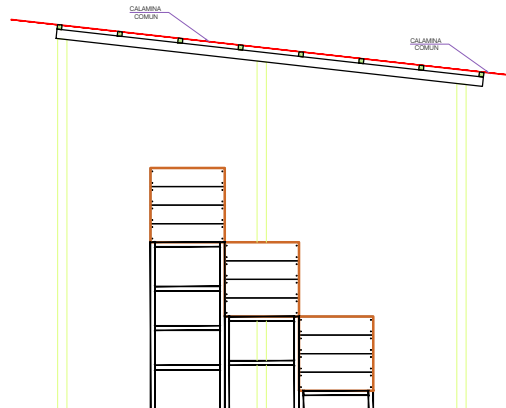

ELEVACION LATERAL
ESC:1/50

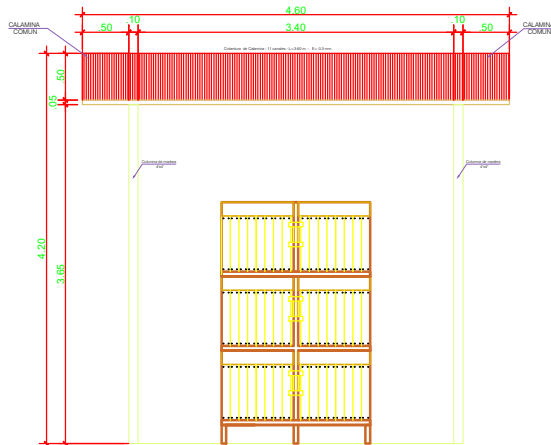

ELEVACION FRONTAL
ESC:1/50

| | | | |
|---|-----------------|----------------------|--|
| PROYECTO: "Mejoramiento y ampliación incremento del nivel de producción de cacao en la localidad de Mamayapay y Annona, Centro Poblado de Kayumas - Centro Poblado De Sujit - Centro Poblado de Mamayapay - Distrito de Cerepa - Provincia Condoncunqui - Región Amazonas". | | | <div>LAJUNA:</div> <div></div> <div>AA - 01</div> <div>REVISADO:</div> <div>AA - 01</div> |
| CODIGO: INVIERTA PERU N° 2398392 | | | |
| UBICACION: | | | |
| PLANO: CAJON FERMENTADOR DE CACAO | | | |
| DESARROLLO: ING. TAHIZ ALVA TORRES | ESCALA: 1/50 | FECHA: MARZO 2023 | |