

AULA DE PSICOMOTRICIDAD: PLANIMETRÍA
ESC:1/50

CUADRO DE VANOS					
VANO	ANCHO	ALTURA	ALFEIZER	DESCRIPCION	CANTIDAD
VENTANAS					
V-01	1.23	1.20	1.20	VENTANA CON MARCO PERIMETRAL DE ALUMINIO, MALLA COCADA, HOJAS CORREDIZAS CON PINES DE SEGURO Y VIDRIO SEMI-DOBLE	06
PUERTAS					
P-01	1.23	2.40	---	PUERTA DE MADERA CONTRAPLACADA CON MIRILLA (VIDRIO TEMPLADO INCOLORO e=6mm),TIRADOR DE BRONCE Y CERRADURA DE 2 GOLPES (APERTURA HACIA EL EXTERIOR)	02

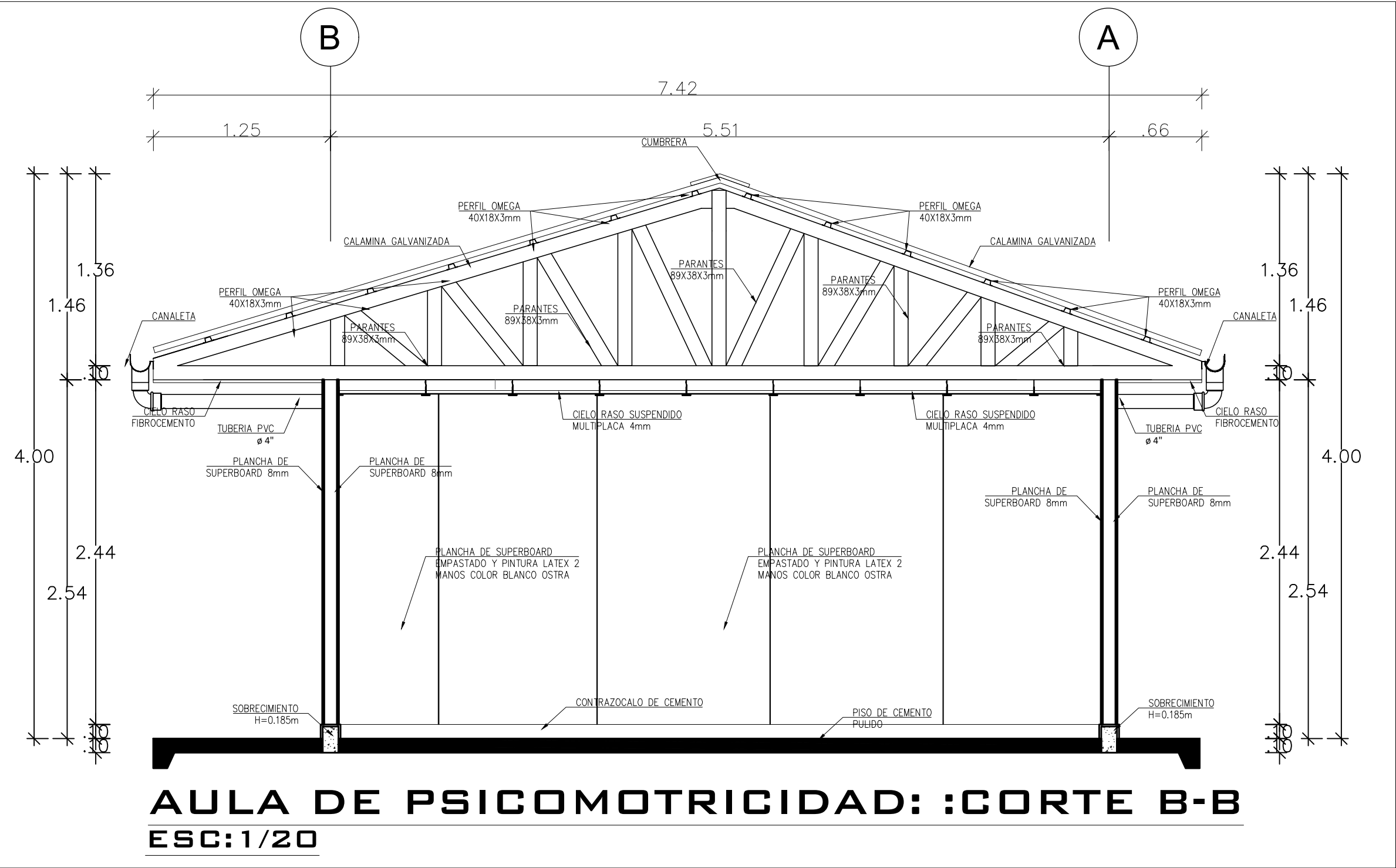
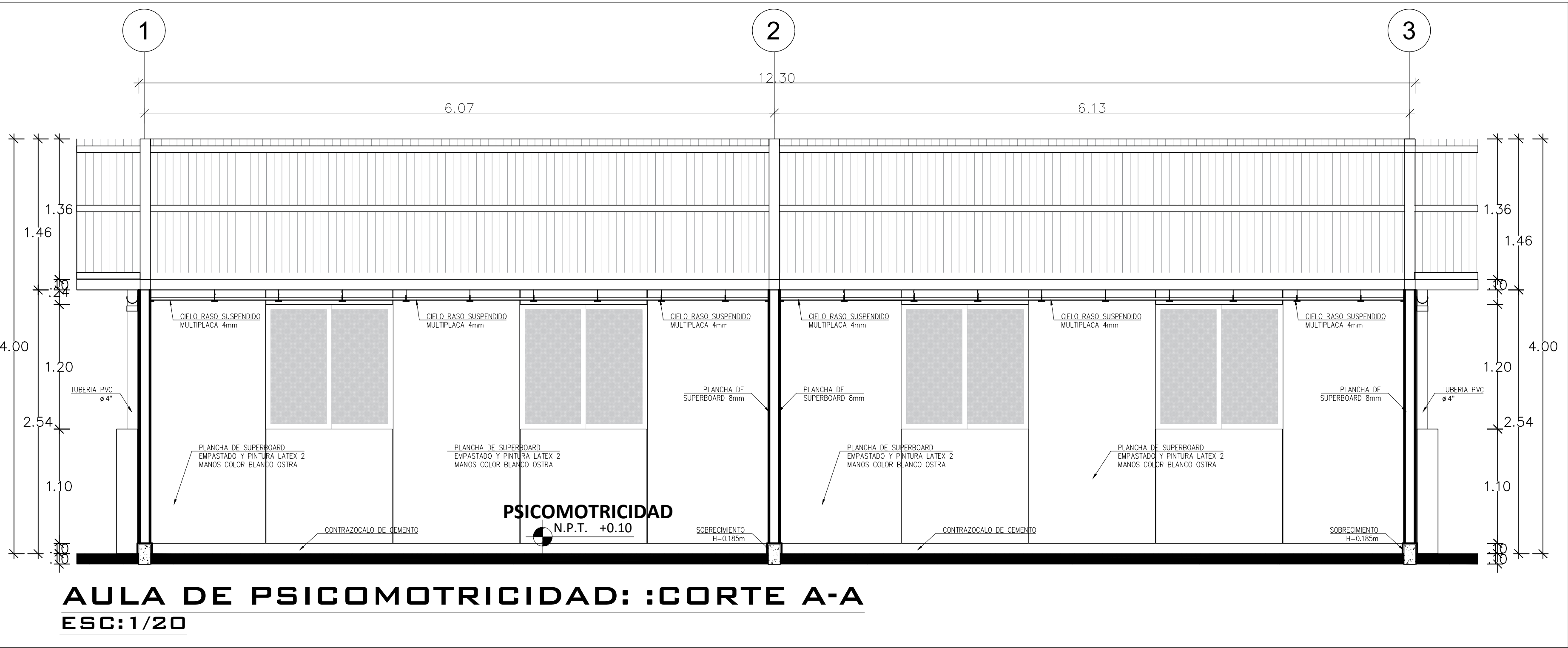
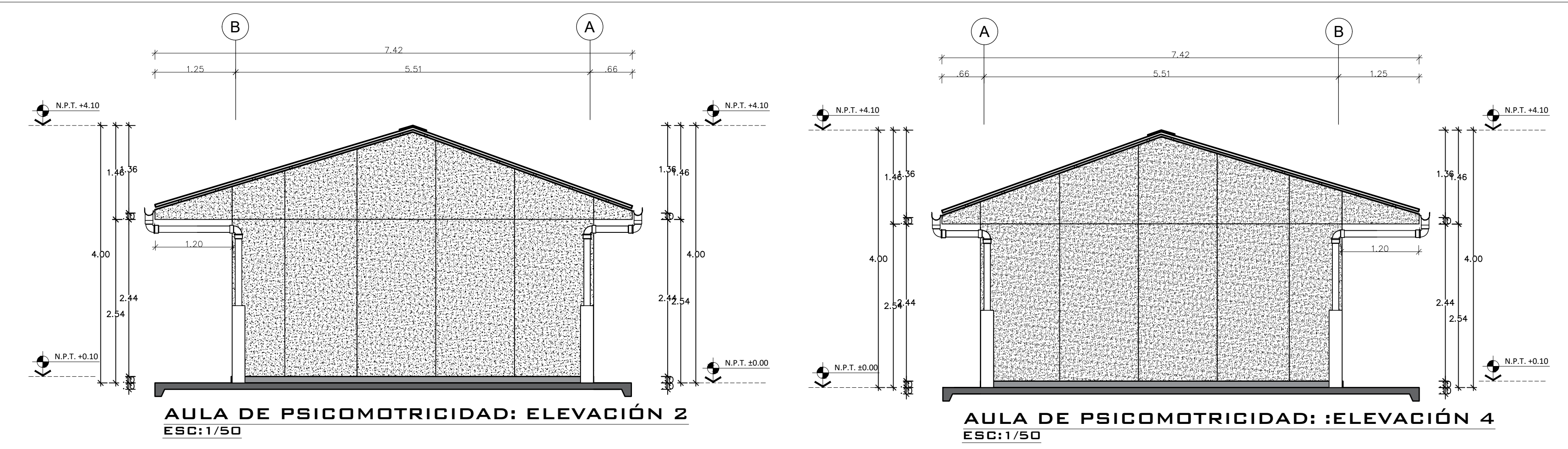

GOBIERNO REGIONAL DE
AYACUCHO

GOBIERNO REGIONAL DE AYACUCHO
GOBIERNO GENERAL REGIONAL
UNIDAD FUNCIONAL DE ASISTENCIA DEPARTAMENTAL DE INTERVENCIÓN
PROGRAMAS E INTERVENCIONES

ACTIVIDAD:
MEJORAMIENTO DE LA INFRAESTRUCTURA DEL
INSTITUTO SUPERIOR PEDAGOGICO PUBLICO
PUQUIO, DISTRITO DE PUQUIO, PROVINCIA DE
LUCANAS, DEPARTAMENTO DE AYACUCHO

PLANO DE:
DETALLES
AULA DE PSICOMOTRICIDAD

ESCALA:
INDICADA

DIBUJO:
MAYO 2025

SISTEMA CAD:
MAYO 2025

UBICACION:
DEPARTAMENTO :AYACUCHO
PROVINCIA : LUCANAS
DISTRITO PUQUIO

RESPONSABLE:

LAMINA:
AS-01