



**PERÚ**

Ministerio  
Del Interior

Policía Nacional  
Del Perú

U.E. 028 II DIRTEPOL  
CHICLAYO

10

# PANEL FOTOGRAFICO

**PROYECTO:** "SERVICIO DE MANTENIMIENTO CORRECTIVO Y ACONDICIONAMIENTO DE LA COMISARÍA PNP - CAMPODONICO, DISTRITO DE CHICLAYO, PROVINCIA CHICLAYO, DEPARTAMENTO DE LAMBAYEQUE".

### FOTOS DEL ESTADO ACTUAL



**FOTO N°1:** Se observa el área de vereda colindante del comedor existente donde se encuentra en regular estado de conservación para su posterior instalación de nuevo piso y acondicionar el ambiente para oficinas requerido por el área usuaria, ubicado en el primer nivel - interior del Local Policial.

*Edwin Franklin Juan Guesola*  
ARQUITECTO C.A.P. N° 16958





*[Signature]*  
ARQUITECTO C.A.P. N° 16998

**FOTO N°2:** Los muros colindantes del área a Intervenir (acondicionamiento) se encuentra en regular estado de conservación, se realizará reparaciones y mejoras para su posterior acondicionamiento de ambiente, solicitado por el área usuaria, el cual se ubicado en el interior del Local Policial.





**FOTO N°3:** Se observa las dimensiones y área a intervenir (acondicionamiento de ambiente) considerando los aspectos técnicos para su posterior funcionamiento el cual es solicitado por el área usuaria, el área se ubicado en el primer nivel - interior del Local Policial.





*FRANKLIN PUCAN GUESQUIN*  
ARQUITECTO C.A.P. N° 16998

**FOTO N°4:** Se observa ambiente existente de oficina de investigaciones donde se propone acondicionar para dormitorio de féminas ya que actualmente se encuentran acinados, asimismo se considera apertura de vano para la conexión con los servicios higiénicos colindantes con los dormitorios, cual es solicitado por el área usuaria, ubicado en el primer nivel - interior del Local Policial.





PERÚ

Ministerio  
Del Interior

Policía Nacional  
Del Perú

U.E. 028 II DIRTEPOL  
CHICLAYO

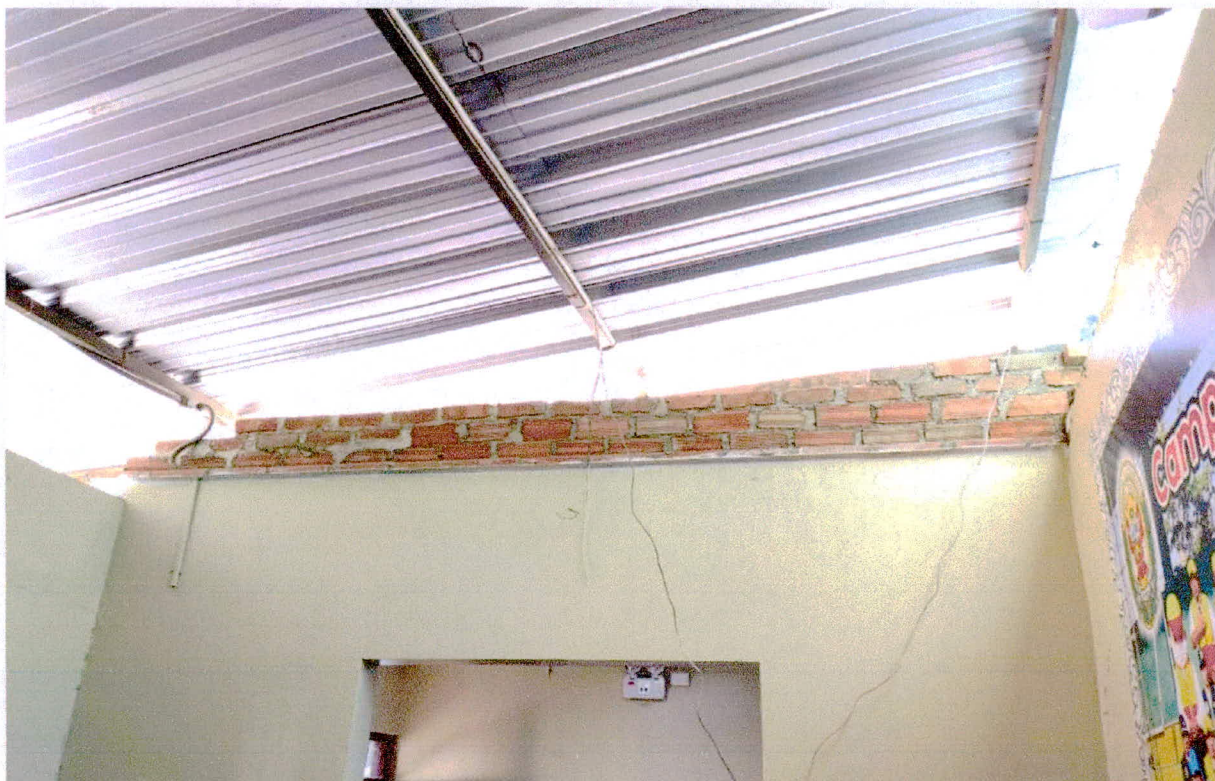

**FOTO N°5:** Se observa ambiente existente de oficina con estructura metálica expuesta y no cuenta con una buena iluminación, falta de tomacorriente y puntos de red, se propone acondicionar para uso de oficina de participación ciudadana, asimismo se considera instalación de falso cielo raso, instalación de luminarias, instalación de tomacorrientes, entre otros, el cual es solicitado por el área usuaria, ubicado en el primer nivel - interior del Local Policial.

*[Signature]*  
EDWIN GARCÍA GARCÍA  
ARQUITECTO C.A.P. N° 16998