

PLANO CLAVE
ESC: 1/10000

SECTOR	CÓD	HABILITACIÓN	LOTES
185	1	ASOCIACIÓN DE VVENDA LOS ALISOS DE CHAVLCA	480
	2	ASOCIACION DE VVENDA "MONTE DE AGAR"	158
	3	ASOCIACION UNIDAS DE VVENDA "LOS ALT OS DE CIENEGUILLA"	1115
	4	ASOCIACION DE VVENDA "BELLO HORIZONTE"	328
	5	ASOCIACION "LOS HIJOS PRIVILEGIADOS DE ACEVA"	2533
	6	ASOCIACIÓN LAS PRADERAS DE CIENEGUILLA	62
	7	ASOCIACION DE VVENDA ECOLOGICA "LOS EUCALIPTOS"	467
	8	ASOCIACION DE VVENDA "EL PARASO DE CIENEGUILLA"	128
	9	ASOCIACIÓN DE VVENDA NUEVA VICTORIA AETAPA (PREDIO LA SIRENA)	196
	10	ASOCIACION DE POSESIONARIOS LA ESPERANZA DE CIENEGUILLA	-
	11	ASOCIACIÓN DE VVENDA JUAN CABELLO	423
	12	ASOCIACION DE VVENDA "BUENOS AIRES DE CIENEGUILLA"	102
	13	ASOCIACIÓN DE PROPIETARIOS VILLA SOL DE CIENEGUILLA	-
	14	COMITÉ ZONA "C" CENTRO POBLADO TAMBO VIEJO - CIENEGUILLA	27
	15	AMPLIACIÓN DE LA ZANA A DE TAMBO VIEJO PROLONGACION CAPAC YUPANQUI MZ G3 LT 25	-
	16	ASOCIACIÓN DE VVENDA "VILLAS LAS ROCAS CIENEGUILLA"	-
426	17	ASOCIACION DE VVENDA "NUEVO EDEN DE CIENEGUILLA"	22
436	18	ASOCIACION CENTRO POBLADO "SEÑAL PERDIDA"	66
	19	ASOCIACION UPIS DE VVENDA BARRANCA GRANDE	126
	20	ASOCIACION DE VVENDA RESIDENCIAL RIO SECO	2081

LEYENDA	
DESCRIPCIÓN	SÍMBOLO
LÍMITE DE ÁREA DE ESTUDIO	---
SECTORES HIDRÁULICOS	---
LÍMITE DE ÁREA DE HABILITACIONES BENEFICIARIAS	---
LÍMITE DISTRITAL	---
LOTES	---



Ministerio de Vivienda, Construcción y Saneamiento

Programa Agua Segura Para Lima y Callao

UNIDAD DE ESTUDIOS

PROYECTO:
"MEJORAMIENTO Y AMPLIACIÓN DE LOS SISTEMAS DE AGUA POTABLE Y ALCANTARILLADO PARA LAS NUEVAS HABILITACIONES DE LOS SECTORES 185, 426 Y 436 DEL DISTRITO DE CIENEGUILLA"

DISTrito: CIENEGUILLA

Provincia: LIMA

Departamento: LIMA

Responsable U.E.: ING. RICARDO LLANOS POLANCO

Coordinador Proy.: ING. YURI SULLÓN REYES

Escala: INDICADA

Fecha: JUNIO 2023

SISTEMA: UTM WGS84 - 18S

CODIGO DE PLANO: PL-HAB-001

PLANO N°: 01 de 04

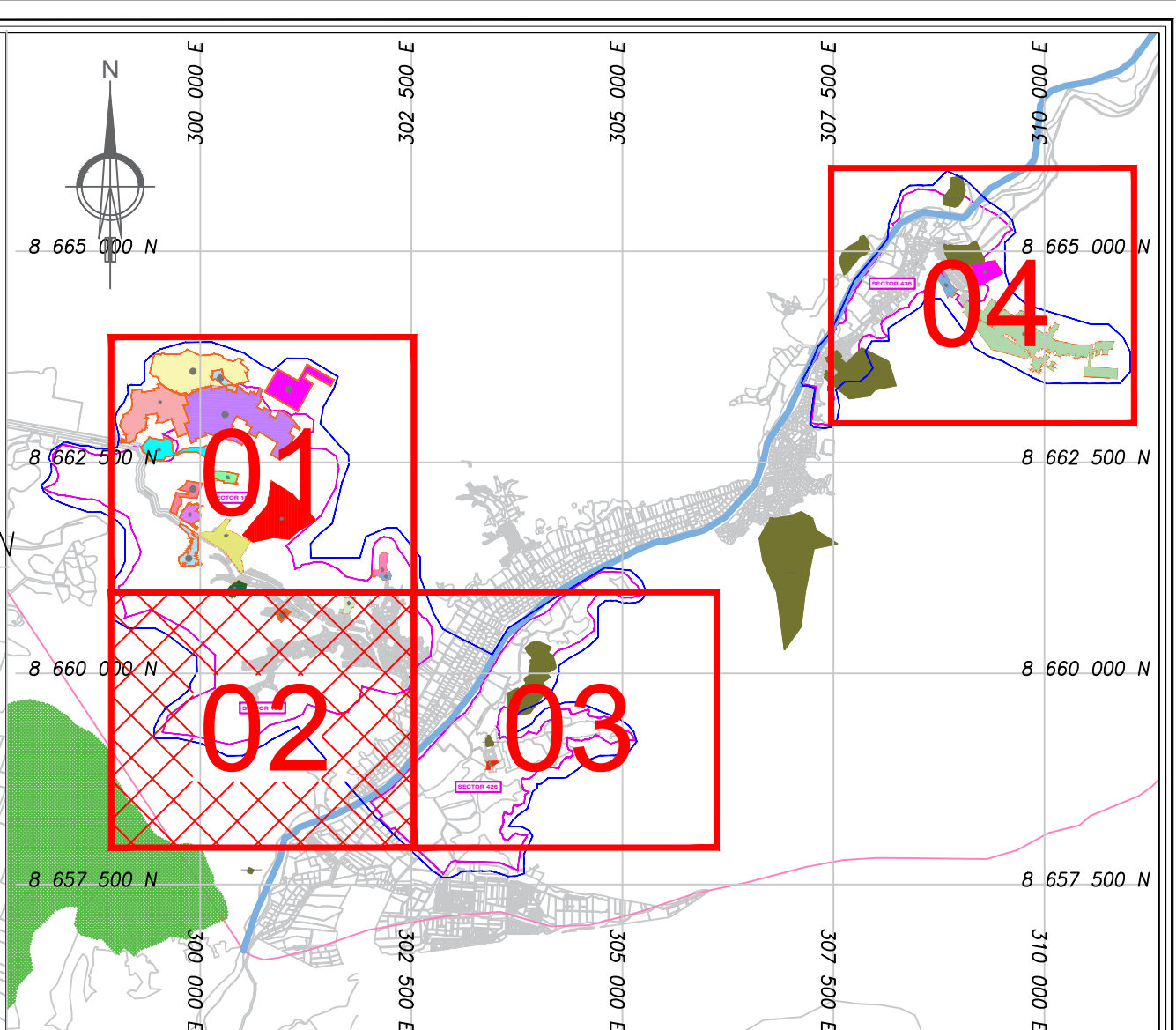
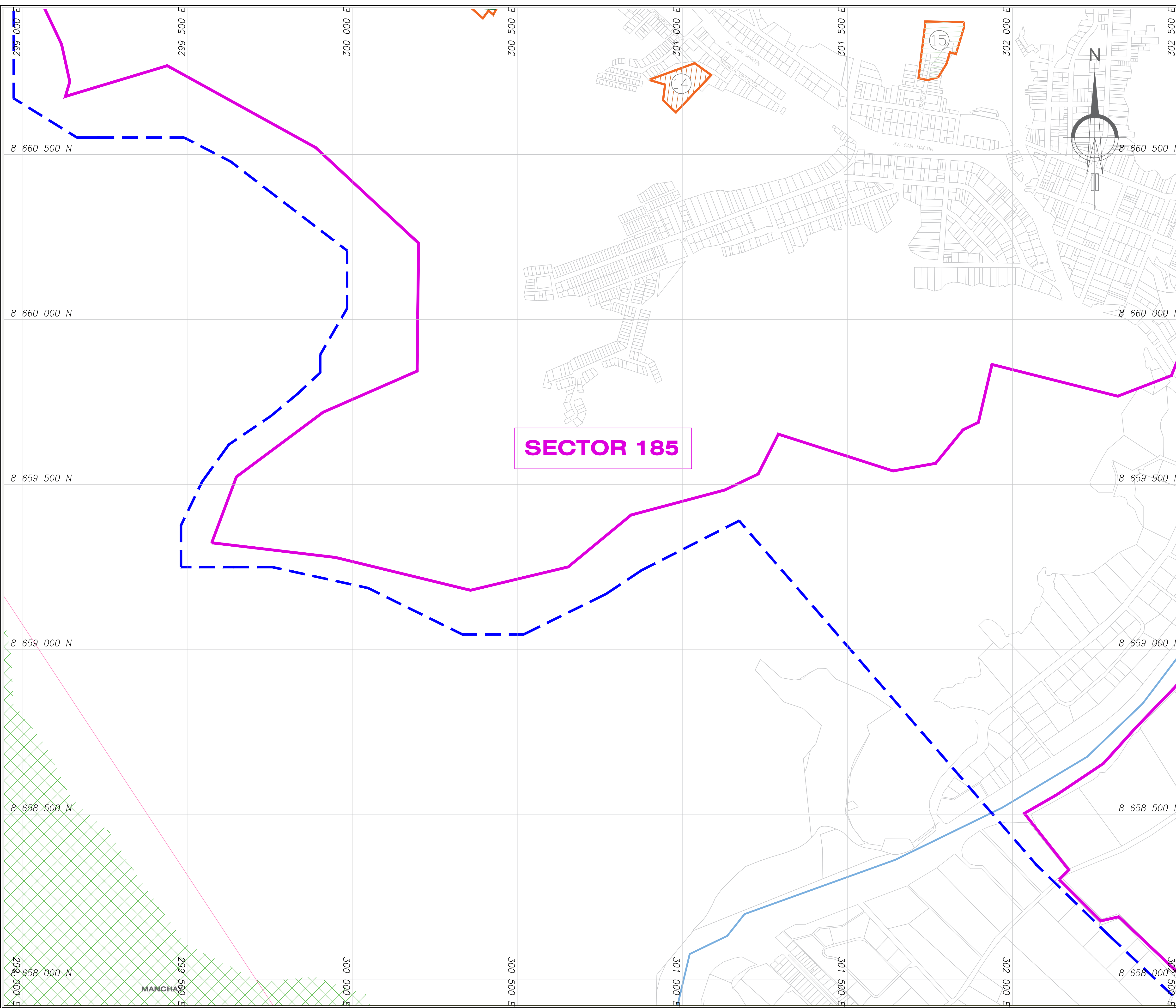

PLANO CLAVE
ESC: 1/10000

SECTOR	CÓD	HABILITACIÓN	LOTES
185	1	ASOCIACIÓN DE VIVIENDA LOS ALISOS DE CHAWILCA	480
	2	ASOCIACIÓN DE VIVIENDA "MONTE DE AGAR"	158
	3	ASOCIACIÓN UNIDAS DE VIVIENDA "LOS ALTOS DE CIENEGUILLA"	1115
	4	ASOCIACIÓN DE VIVIENDA "BELLO HORIZONTE"	328
	5	ASOCIACIÓN "LOS HUOS PRIVILEGIADOS DE ACEVA"	2533
	6	ASOCIACIÓN LAS PRADERAS DE CIENEGUILLA	62
	7	ASOCIACIÓN DE VIVIENDA ECOLÓGICA "LOS EUCALIPTOS"	467
	8	ASOCIACIÓN DE VIVIENDA "EL PARAISO DE CIENEGUILLA"	128
	9	ASOCIACIÓN DE VIVIENDA NUEVA VICTORIA 4TA ETAPA (PREDIO LA SIRENA)	196
	10	ASOCIACIÓN DE POSESIONARIOS LA ESPERANZA DE CIENEGUILLA	-
	11	ASOCIACIÓN DE VIVIENDA JUAN CABELLO	423
	12	ASOCIACIÓN DE VIVIENDA "BUENOS AIRES DE CIENEGUILLA"	102
	13	ASOCIACIÓN DE PROPIETARIOS VILLA SOL DE CIENEGUILLA	-
	14	COMITÉ ZONA "C" CENTRO POBLADO TAMBO MEJO - CIENEGUILLA	27
	15	AMPLIACIÓN DE LA ZANA DE TAMBO MEJO PROLONGACIÓN CAPAC YUPANQUI MZ G3 LT 25	-
	16	ASOCIACIÓN DE VIVIENDA "VILLAS LAS ROCAS CIENEGUILLA"	-
426	17	ASOCIACIÓN DE VIVIENDA "NUEVO EDEN DE CIENEGUILLA"	22
436	18	ASOCIACIÓN CENTRO POBLADO "SEÑAL PERDIDA"	66
	19	ASOCIACIÓN LUPIS DE VIVIENDA BARRANCA GRANDE	126
	20	ASOCIACIÓN DE VIVIENDA RESIDENCIAL RIO SECO	2081

LEYENDA	
DESCRIPCIÓN	SÍMBOLO
LÍMITE DE ÁREA DE ESTUDIO	
SECTORES HIDRÁULICOS	
LÍMITE DE ÁREA DE HABILITACIONES BENEFICIARIAS	
LÍMITE DISTRITAL	
LOTES	

LEYENDA	
DESCRIPCIÓN	SÍMBOLO
ÁREA NATURAL PROTEGIDA	
ÁREA ARQUEOLÓGICA PROTEGIDA	



Programa Agua Segura Para
Lima y Callao

UNIDAD DE ESTUDIOS

PROYECTO: "MEJORAMIENTO Y AMPLIACIÓN DE LOS SISTEMAS DE AGUA POTABLE Y ALCANTARILLADO PARA LAS NUEVAS HABILITACIONES DE LOS SECTORES 185, 426 Y 436 DEL DISTRITO DE CIENEGUILLA"	DISTRITO:	CIENEGUILLA	SISTEMA:	UTM WGS84 - 18S
	Provincia:	LIMA	CÓDIGO DE PLANO: 	

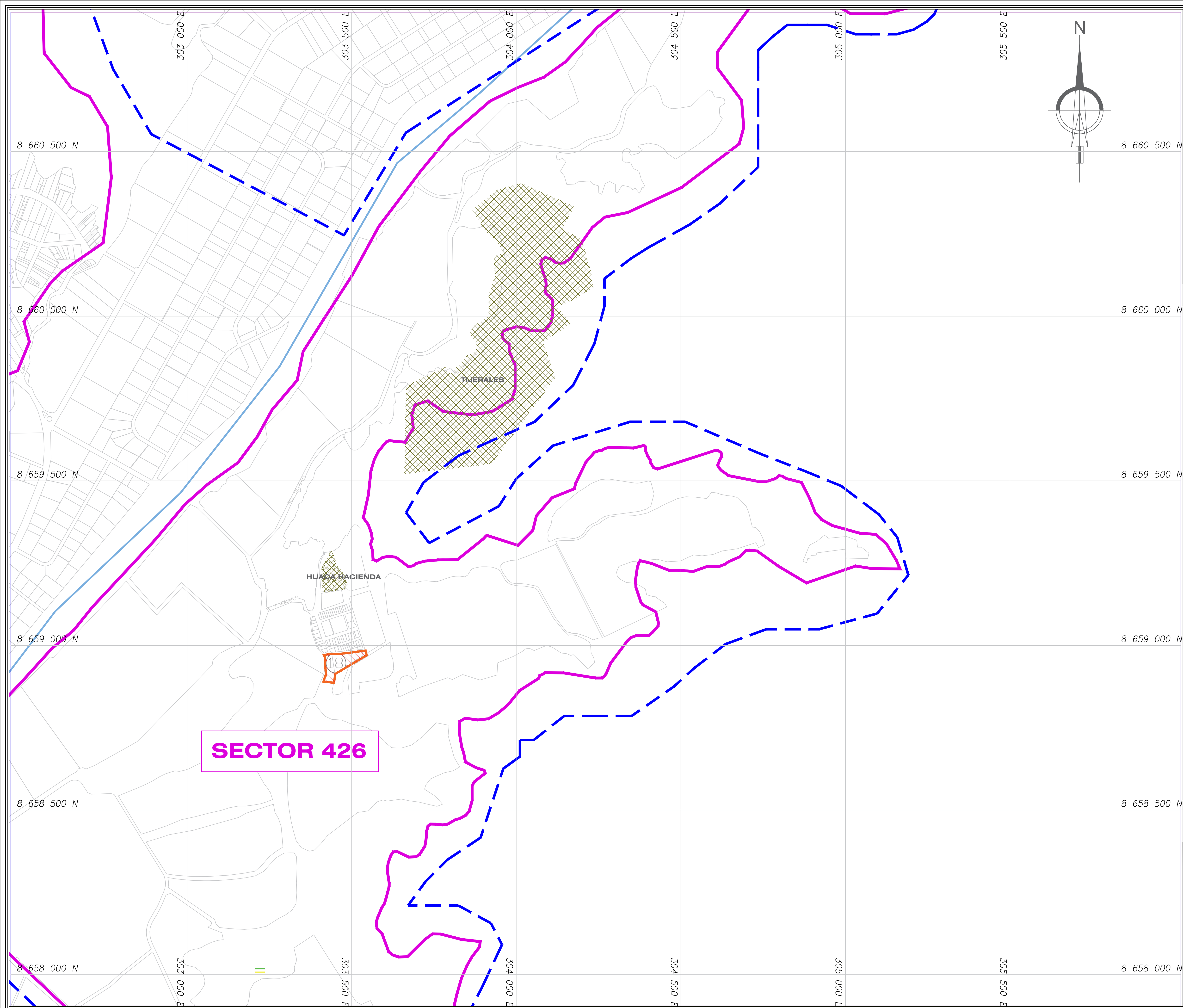

SECTOR 426

8 665 000 N
8 662 500 N
8 660 000 N
8 657 500 N
303 000 E
303 500 E
304 000 E
304 500 E
305 000 E
305 500 E

PLANO CLAVE
ESC: 1/10000

SECTOR	CÓD	HABITACIÓN	LOTES
185	1	ASOCIACIÓN DE VMENDA LOS ALISOS DE CHAMLCA	480
	2	ASOCIACION DE VMENDA "MONTE DE AGAR"	158
	3	ASOCIACIÓN UNIDAS DE VMENDA "LOS ALTOS DE CIENEGUILLA"	1115
	4	ASOCIACION DE VMENDA "BELLO HORIZONTE"	328
	5	ASOCIACION "LOS HUOS PRIVILEGIADOS DE ACEMA"	2533
	6	ASOCIACIÓN LAS PRADERAS DE CIENEGUILLA	62
	7	ASOCIACION DE VMENDA ECOLOGICA "LOS EUCALIPTOS"	467
	8	ASOCIACION DE VMENDA "EL PARAISO DE CIENEGUILLA"	128
	9	ASOCIACION DE VMENDA NUEVA VICTORIA 4TA ETAPA (FREDO LA SIRENA)	196
	10	ASOCIACION DE POSESIONARIOS LA ESPERANZA DE CIENEGUILLA	-
	11	ASOCIACION DE VMENDA JUAN CABELLO	423
	12	ASOCIACION DE VMENDA "BUENOS AIRES DE CIENEGUILLA"	102
	13	ASOCIACION DE PROPIETARIOS VILLA SOL DE CIENEGUILLA	-
	14	COMITÉ ZONA "CENTRO POBLADO TAMBO VEJO - CIENEGUILLA"	27
	15	AMPLIACIÓN DE LA ZANA DE TAMBO VEJO PROLONGACION CAPAC YUPANQUI MZ 03 LT 25	-
	16	ASOCIACION DE VMENDA "VILLAS LAS ROCAS CIENEGUILLA"	-
426	17	ASOCIACION DE VMENDA "NUEVO EDEN DE CIENEGUILLA"	22
436	18	ASOCIACION CENTRO POBLADO "SEÑAL PERDIDA"	66
	19	ASOCIACION UPIS DE VMENDA BARRANCA GRANDE	126
	20	ASOCIACION DE VMENDA RESIDENCIAL RIO SECO	2081

LEYENDA

DESCRIPCIÓN	SÍMBOLO
LÍMITE DE ÁREA DE ESTUDIO	---
SECTORES HIDRÁULICOS	---
LÍMITE DE ÁREA DE HABITACIONES BENEFICIARIAS	---
LÍMITE DISTRITAL	---
LOTES	---

LEYENDA

DESCRIPCIÓN	SÍMBOLO
ÁREA ARQUEOLÓGICA PROTEGIDA	---

Ministerio de Vivienda, Construcción y Saneamiento

Programa Agua Segura Para Lima y Callao

UNIDAD DE ESTUDIOS

PROYECTO: "MEJORAMIENTO Y AMPLIACIÓN DE LOS SISTEMAS DE AGUA POTABLE Y ALCANTARILLADO PARA LAS NUEVAS HABITACIONES DE LOS SECTORES 185, 426 Y 436 DEL DISTRITO DE CIENEGUILLA"	Distrito: CIENEGUILLA	SISTEMA: UTM WGS84 - 18S
	Provincia: LIMA	CÓDIGO DE PLANO:
	Departamento: LIMA	PL-HAB-001
	Responsable U.E.: ING. RICARDO LLANOS POLANCO	
	Coordinador Proy.: ING. YURI SULLÓN REYES	
PLANO DE: HABITACIONES BENEFICIARIAS	Escala: INDICADA	PLANO N°: 03 de 04
	Fecha: MAYO 2023	

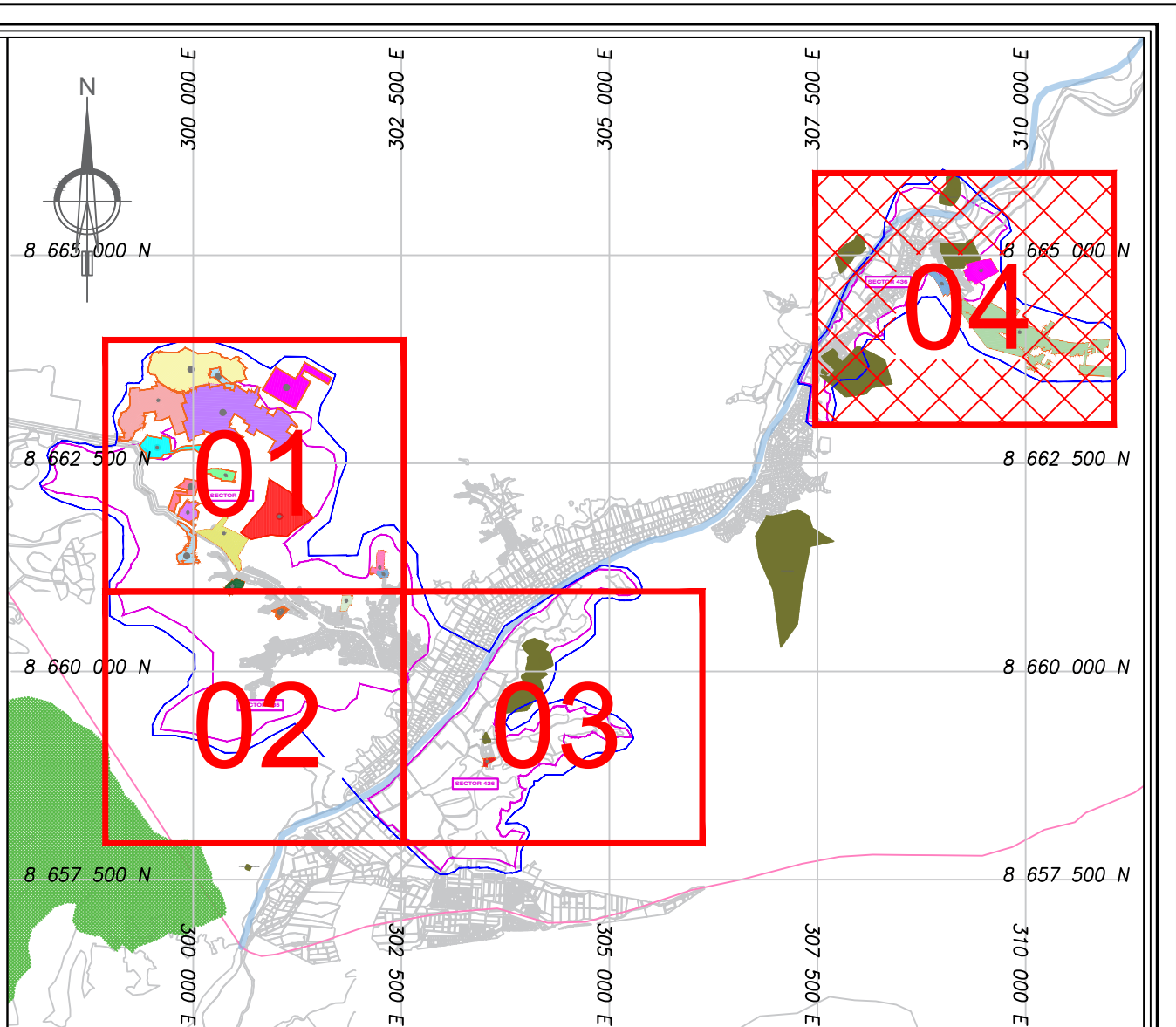
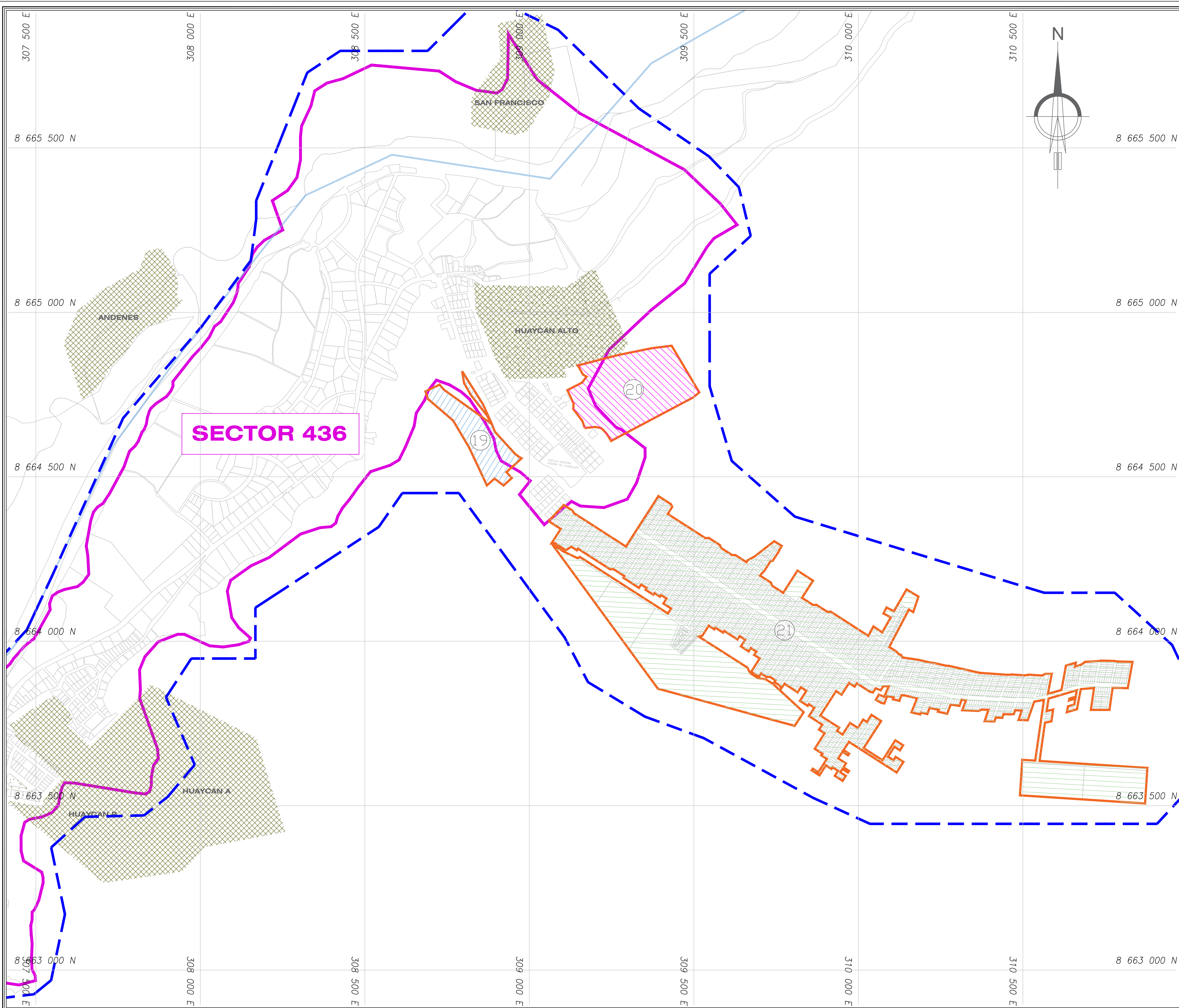

PLANO CLAVE
ESC: 1/10000

SECTOR	CÓD	HABILITACIÓN	LOTES
185	1	ASOCIACIÓN DE VIVIENDA LOS ALISOS DE CHAMLCA	480
	2	ASOCIACION DE VIVIENDA "MONTE DE AGAR"	158
	3	ASOCIACION UNIDAS DE VIVIENDA "LOS ALTOS DE CIENEGUILLA"	1115
	4	ASOCIACION DE VIVIENDA "BELLO HORIZONTE"	328
	5	ASOCIACION "LOS HIJOS PRIVILEGIADOS DE ACEVA"	2533
	6	ASOCIACIÓN LAS PRADERAS DE CIENEGUILLA	62
	7	ASOCIACION DE VIVIENDA ECOLOGICA "LOS EUCALIPTOS"	467
	8	ASOCIACION DE VIVIENDA "EL PARAISO DE CIENEGUILLA"	128
	9	ASOCIACIÓN DE VIVIENDA NUEVA VICTORIA 4TA ETAPA (PREDIO LA SIRENA)	196
	10	ASOCIACION DE POSESIONARIOS LA ESPERANZA DE CIENEGUILLA	-
	11	ASOCIACIÓN DE VIVIENDA JUAN CABELLO	423
	12	ASOCIACION DE VIVIENDA "BUENOS AIRES DE CIENEGUILLA"	102
	13	ASOCIACIÓN DE PROPIETARIOS VILLA SOL DE CIENEGUILLA	-
	14	COMITÉ ZONA "CENTRO POBLADO TAMBO MEJO - CIENEGUILLA"	27
	15	AMPLIACIÓN DE LA ZANA DE TAMBO MEJO PROLONGACION CAPAC YUPANQUI MZ 03 LT 25	-
	16	ASOCIACIÓN DE VIVIENDA "VILLALAS ROCAS CIENEGUILLA"	-
426	17	ASOCIACION DE VIVIENDA "NUEVO EDEN DE CIENEGUILLA"	22
436	18	ASOCIACION CENTRO POBLADO "SEÑAL PERDIDA"	66
	19	ASOCIACION UPIS DE VIVIENDA BARRANCA GRANDE	126
	20	ASOCIACION DE VIVIENDA RESIDENCIAL RIO SECO	2081

LEYENDA	
DESCRIPCIÓN	SÍMBOLO
LÍMITE DE ÁREA DE ESTUDIO	
SECTORES HIDRÁULICOS	
LÍMITE DE ÁREA DE HABILITACIONES BENEFICIARIAS	
LÍMITE DISTRITAL	
LOTES	

LEYENDA	
DESCRIPCIÓN	SÍMBOLO
ÁREA ARQUEOLÓGICA PROTEGIDA	



Ministerio de Vivienda, Construcción y Saneamiento

Programa Agua Segura Para Lima y Callao

UNIDAD DE ESTUDIOS

PROYECTO: "MEJORAMIENTO Y AMPLIACIÓN DE LOS SISTEMAS DE AGUA POTABLE Y ALCANTARILLADO PARA LAS NUEVAS HABILITACIONES DE LOS SECTORES 185, 426 Y 436 DEL DISTRITO DE CIENEGUILLA"	Distrito: CIENEGUILLA	SISTEMA: UTM WGS84 - 18S
	Provincia: LIMA	
	Departamento: LIMA	CÓDIGO DE PLANO: PL-HAB-001
	Responsable U.E.: ING. RICARDO LLANOS POLANCO Coordinador Proy.: ING. YURI SULLÓN REYES	
PLANO DE: HABILITACIONES BENEFICIARIAS	Escala: INDICADA	PLANO N°: 04 de 04
	Fecha: MAYO 2023	

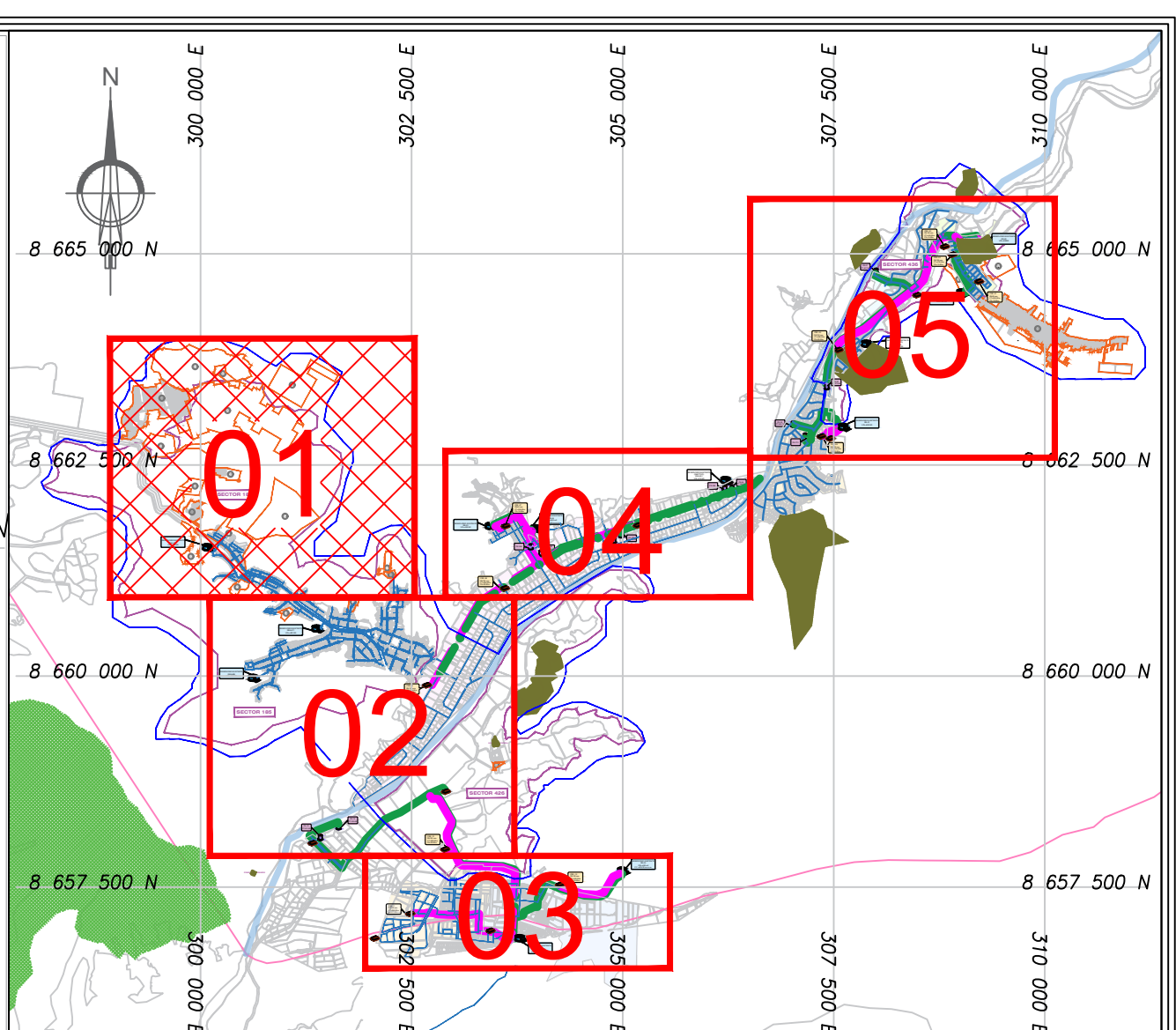
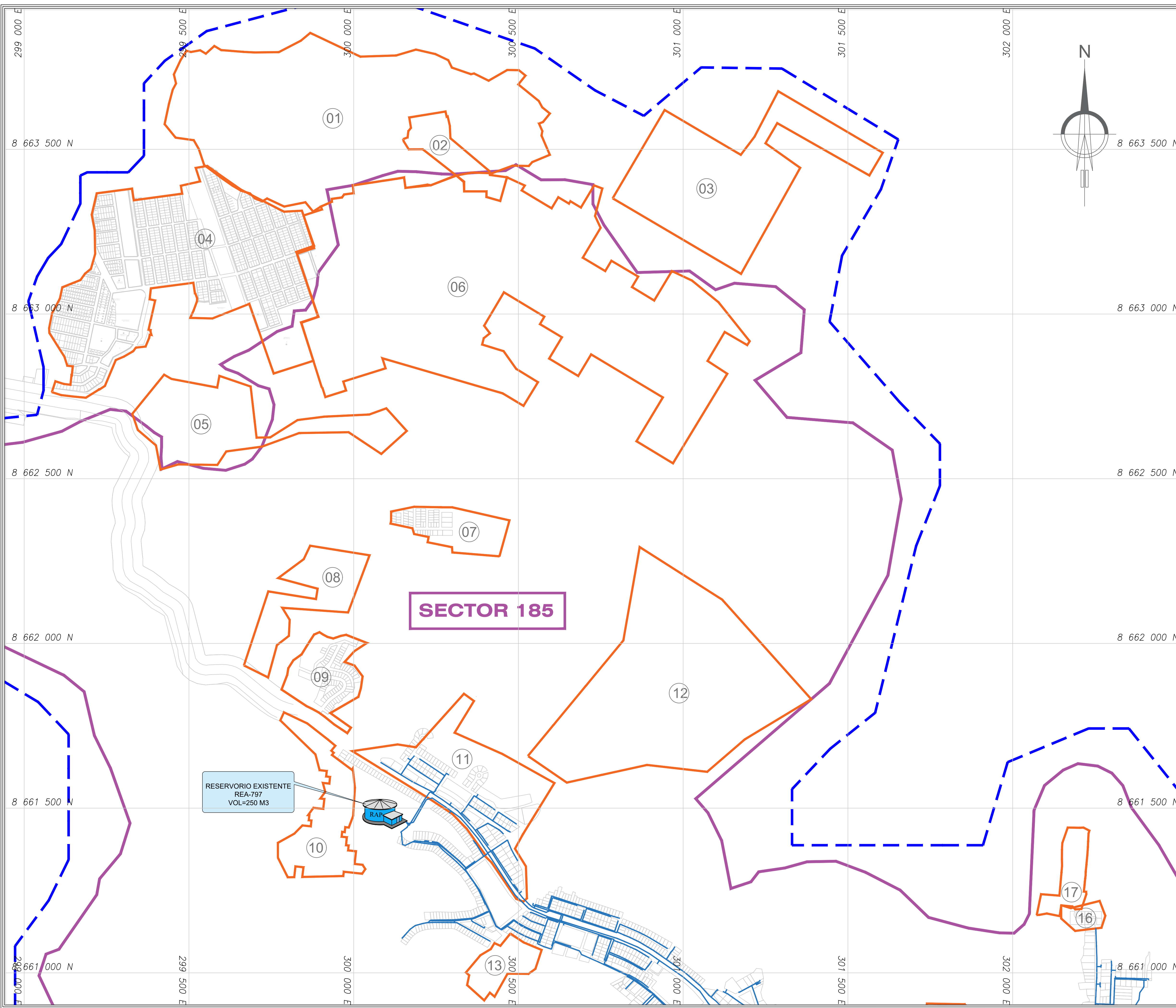

PLANO CLAVE
ESC: 1/10000

LEYENDA	
DESCRIPCION	SIMBOLO
LMITE DE AREA DE ESTUDIO	
SECTORES HIDRAULICOS	
LMITE DE AREA DE HABITACIONES BENEFICIARIAS	
LINEA DE IMPULSION EXISTENTE	
LINEA DE ADUCCION EXISTENTE	
RED SECUNDARIA EXISTENTE	
RESERVOIRO EXISTENTE	
POZO EXISTENTE	
CISTERNA EXISTENTE	

LEYENDA	
DESCRIPCION	SIMBOLO
AREA ARQUEOLOGICA PROTEGIDA	

ZONAS DE INFLUENCIA POR RESERVIORIOS						
ITEM	Zona	Qmh(l/s)	ABASTECE A ZONA DE PRESION	Sector	de CT. (m.s.n.m.)	a CT. (m.s.n.m.)
RE-1	Green	20,90	I	436A	509,00	545,00
			II	436A	478,00	509,00
			III	436A	445,00	478,00
RE-2	Light Blue	31,80	I	436	416,00	445,00
			II	436	385,00	416,00
			III	436	376,00	388,00
RE-1	Yellow	38,88	I	438	376,00	414,00
			II	438	342,00	376,00
RE-3	Grey	29,50	I	439	350,00	365,00
			II	439	320,00	350,00
RE-4	Pink	44,25	I	440B	290,00	320,00
			II	440B	265,00	290,00
			III	440B	230,00	265,00

Ministerio de Vivienda, Construcción y Saneamiento

Programa Agua Segura Para Lima y Callao

UNIDAD DE ESTUDIOS

PROYECTO:
"MEJORAMIENTO Y AMPLIACIÓN DE LOS SISTEMAS DE AGUA POTABLE Y ALCANTARILLADO PARA LAS NUEVAS HABITACIONES DE LOS SECTORES 185, 426 Y 436 DEL DISTRITO DE CIENEGUILLA"

Distrito: CIENEGUILLA
Provincia: LIMA
Departamento: LIMA
Responsable U.E.: ING. RICARDO LLANOS POLANCO
Coordinador Proy.: ING. YURI SULLÓN REYES
Escala: INDICADA
Fecha: JUNIO 2023

SISTEMA:
UTM WGS84 - 18S
CODIGO DE PLANO:
PL-RE-AP-001
PLANO N°:
01 de 04

PLANO DE:
REDES EXISTENTES DE AGUA POTABLE

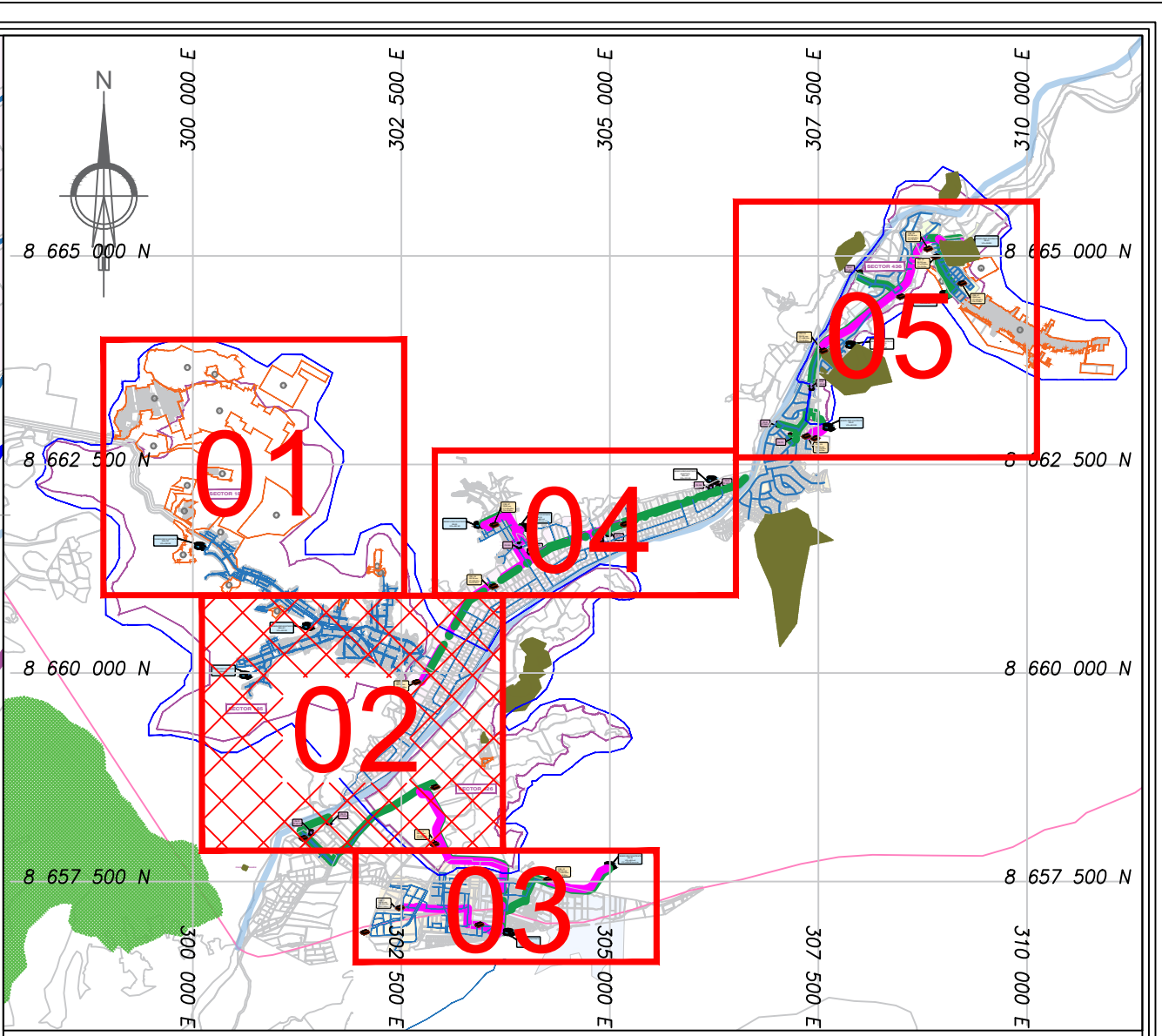
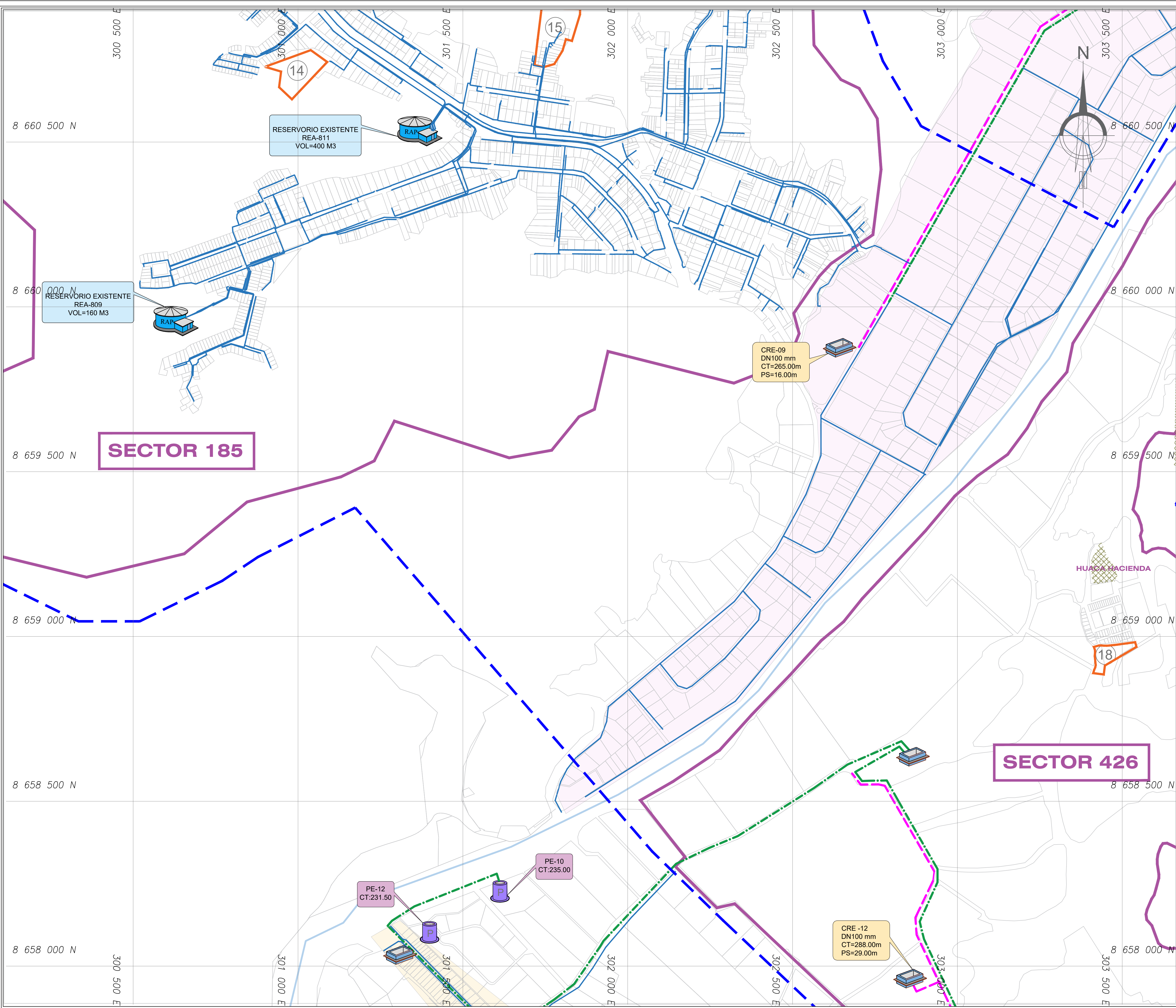

PLANO CLAVE
ESC: 1/10000

LEYENDA	
DESCRIPCIÓN	SÍMBOLO
LÍMITE DE ÁREA DE ESTUDIO	---
SECTORES HIDRÁULICOS	---
LÍMITE DE ÁREA DE HABITACIONES BENEFICIARIAS	---
LÍNEA DE IMPULSIÓN EXISTENTE	---
LÍNEA DE ADUCCIÓN EXISTENTE	---
RED SECUNDARIA EXISTENTE	---
RESERVOIRIO EXISTENTE	---
POZO EXISTENTE	---
CISTERNA EXISTENTE	---

LEYENDA	
DESCRIPCIÓN	SÍMBOLO
ÁREA ARQUEOLÓGICA PROTEGIDA	---

ZONAS DE INFLUENCIA POR RESERVORIOS						
ITEM	Zona	Qmh(l/s)	ABASTECE A ZONA DE PRESION	Sector	de CT. (m.s.n.m.)	a CT. (m.s.n.m.)
RE-1		20,90	I	436A	509,00	545,00
			II	436A	478,00	509,00
			III	436A	445,00	478,00
RE-2		31,80	I	436	416,00	445,00
			II	436	385,00	416,00
			III	436	376,00	388,00
RE-1		38,88	I	438	376,00	414,00
			II	438	342,00	376,00
RE-3		29,50	I	439	350,00	365,00
			II	439	320,00	350,00
RE-4		44,25	I	440B	290,00	320,00
			II	440B	265,00	290,00
			III	440B	230,00	265,00

Ministerio de Vivienda, Construcción y Saneamiento

Programa Agua Segura Para Lima y Callao

UNIDAD DE ESTUDIOS

PROYECTO:	Districto: CIENEGUILLA	SISTEMA:
"MEJORAMIENTO Y AMPLIACIÓN DE LOS SISTEMAS DE AGUA POTABLE Y ALCANTARILLADO PARA LAS NUEVAS HABITACIONES DE LOS SECTORES 185, 426 Y 436 DEL DISTRITO DE CIENEGUILLA"	Provincia: LIMA	UTM WGS84 - 18S
	Departamento: LIMA	CODIGO DE PLANO:
	Responsable U.E.: ING. RICARDO LLANOS POLANCO	PL-RE-AP-001
	Coordinador Proy.: ING. YURI SULLÓN REYES	
PLANO DE:	Escala: INDICADA	PLANO N°:
REDES EXISTENTES DE AGUA POTABLE	Fecha: JUNIO 2023	02 de 04

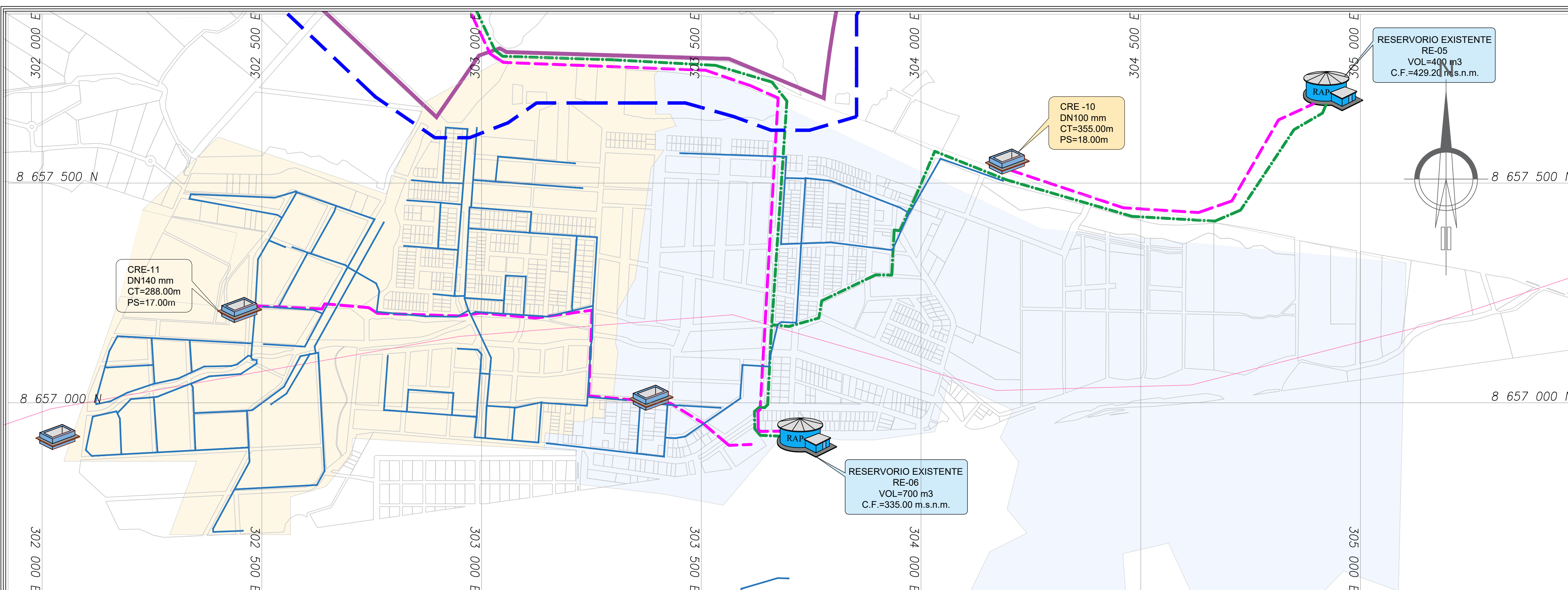

PLANTA A-03

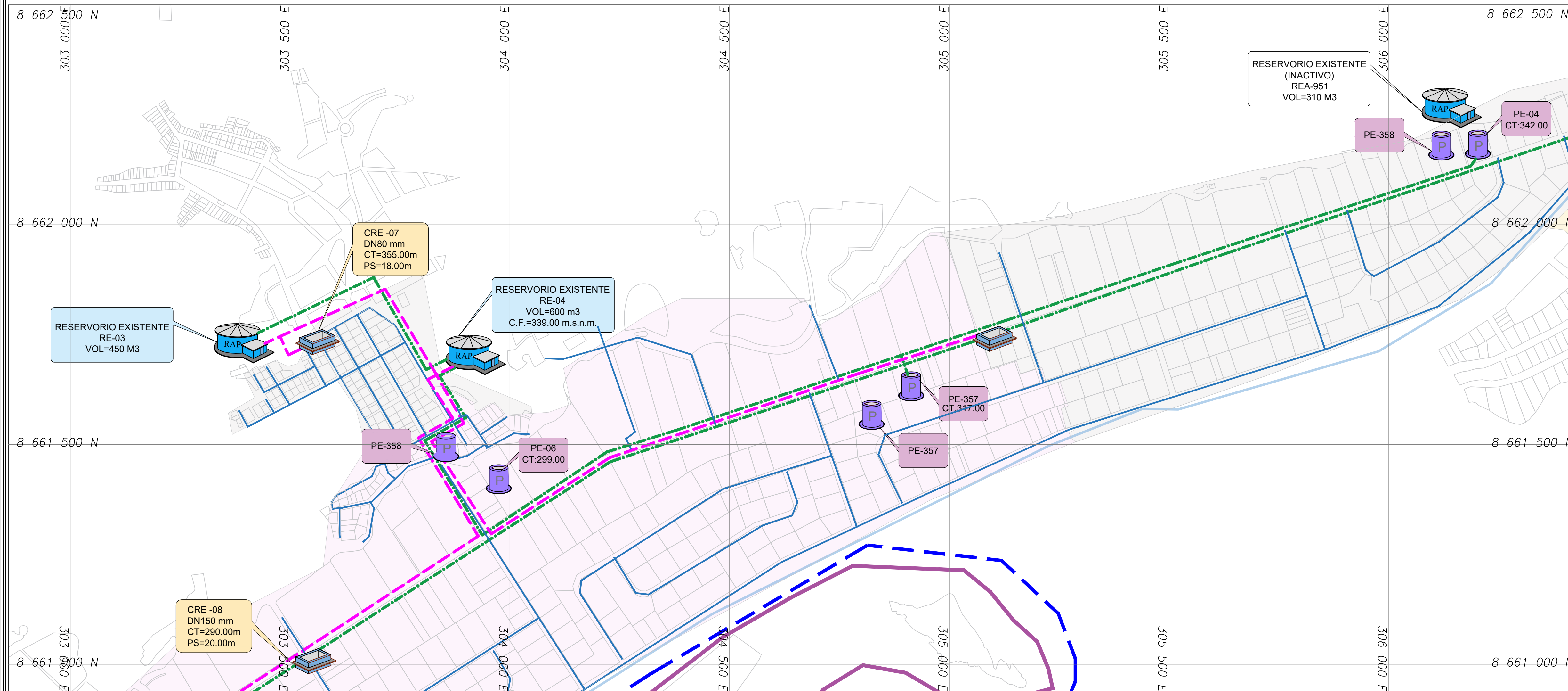

PLANTA A-04

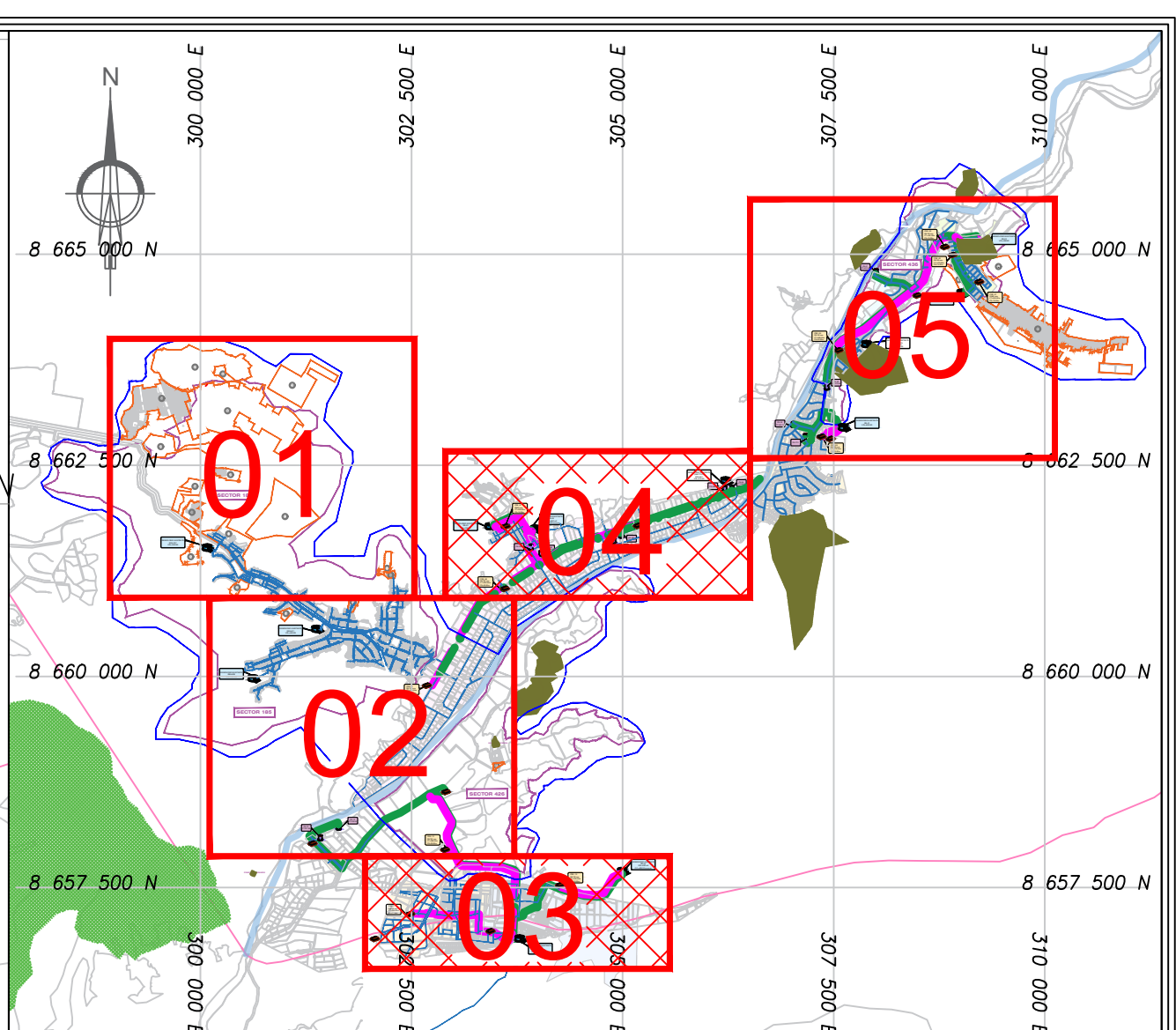

PLANO CLAVE
ESC: 1/10000

LEYENDA	
DESCRIPCIÓN	SÍMBOLO
LÍMITE DE ÁREA DE ESTUDIO	---
SECTORES HIDRÁULICOS	---
LÍMITE DE ÁREA DE HABITACIONES BENEFICIARIAS	---
LÍNEA DE IMPULSIÓN EXISTENTE	---
LÍNEA DE ADUCCIÓN EXISTENTE	---
RED SECUNDARIA EXISTENTE	---
RESERVORIO EXISTENTE	
POZO EXISTENTE	
CISTERNA EXISTENTE	

LEYENDA	
DESCRIPCIÓN	SÍMBOLO
ÁREA ARQUEOLÓGICA PROTEGIDA	

ZONAS DE INFLUENCIA POR RESERVORIOS					
ITEM	Zona	Qmh(l/s)	ABASTECE A ZONA DE PRESION	Sector	de CT. (m.s.n.m.) a CT. (m.s.n.m.)
RP-1		20,90	I	436A	509,00
			II	436A	478,00
			III	436A	445,00
RP-2		31,80	I	436	416,00
			II	436	385,00
			III	436	376,00
RE-1		38,88	I	438	376,00
			II	438	342,00
RP-3		29,50	I	439	350,00
			II	439	320,00
RP-4		44,25	I	440B	290,00
			II	440B	265,00
			III	440B	230,00

Ministerio de Vivienda, Construcción y Saneamiento

Programa Agua Segura Para Lima y Callao

UNIDAD DE ESTUDIOS

PROYECTO:
"MEJORAMIENTO Y AMPLIACIÓN DE LOS SISTEMAS DE AGUA POTABLE Y ALCANTARILLADO PARA LAS NUEVAS HABITACIONES DE LOS SECTORES 185, 426 Y 436 DEL DISTRITO DE CIENEGUILLA"

Distrito: CIENEGUILLA
Provincia: LIMA
Departamento: LIMA
Responsable U.E.: ING. RICARDO LLANOS POLANCO
Coordinador Proy.: ING. YURI SULLÓN REYES
Escala: INDICADA
Fecha: JUNIO 2023

SISTEMA:
UTM WGS84 - 18S
CODIGO DE PLANO:
PL-RE-AP-001
PLANO N°:
03 de 04

REDES EXISTENTES DE AGUA POTABLE

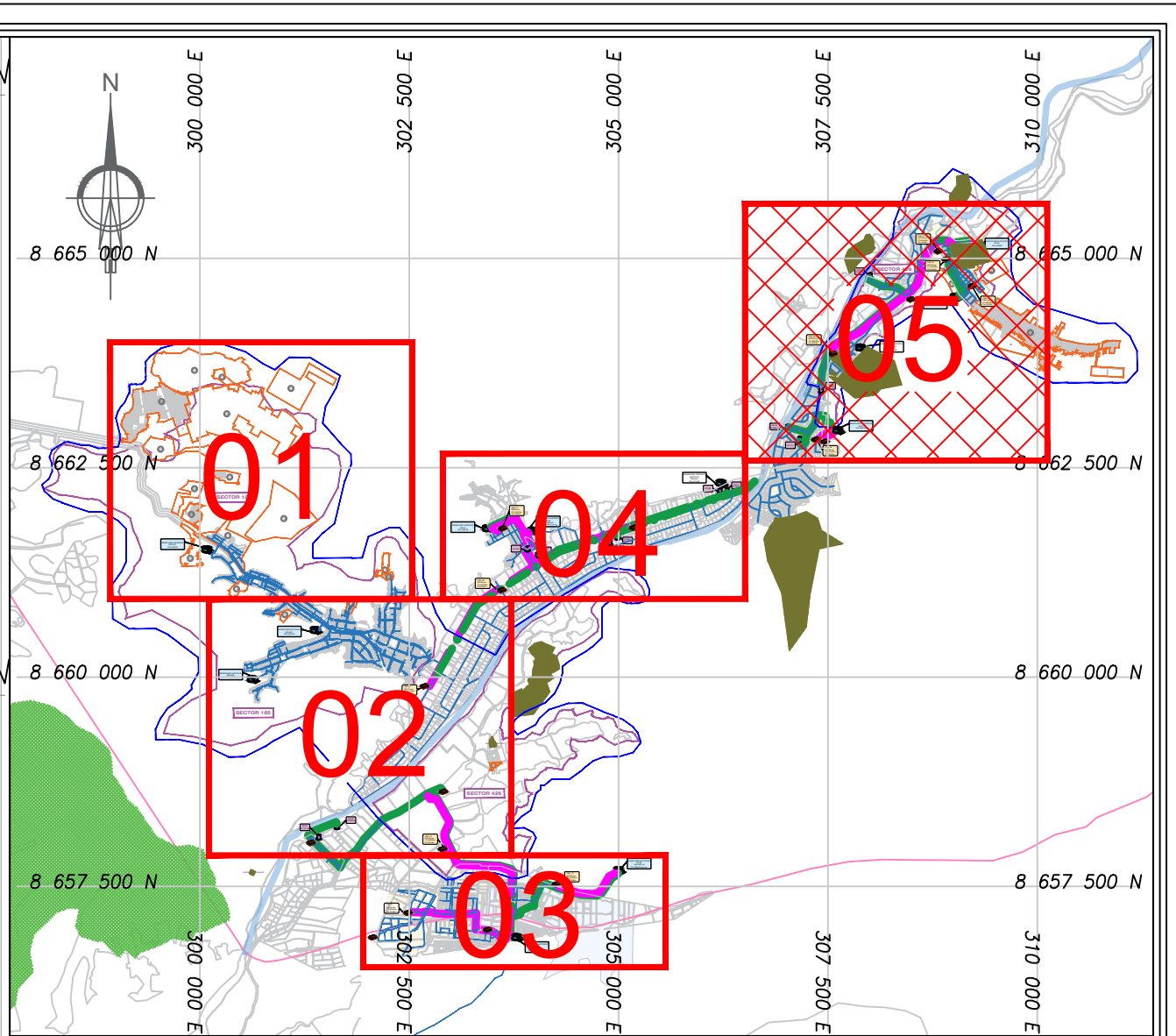
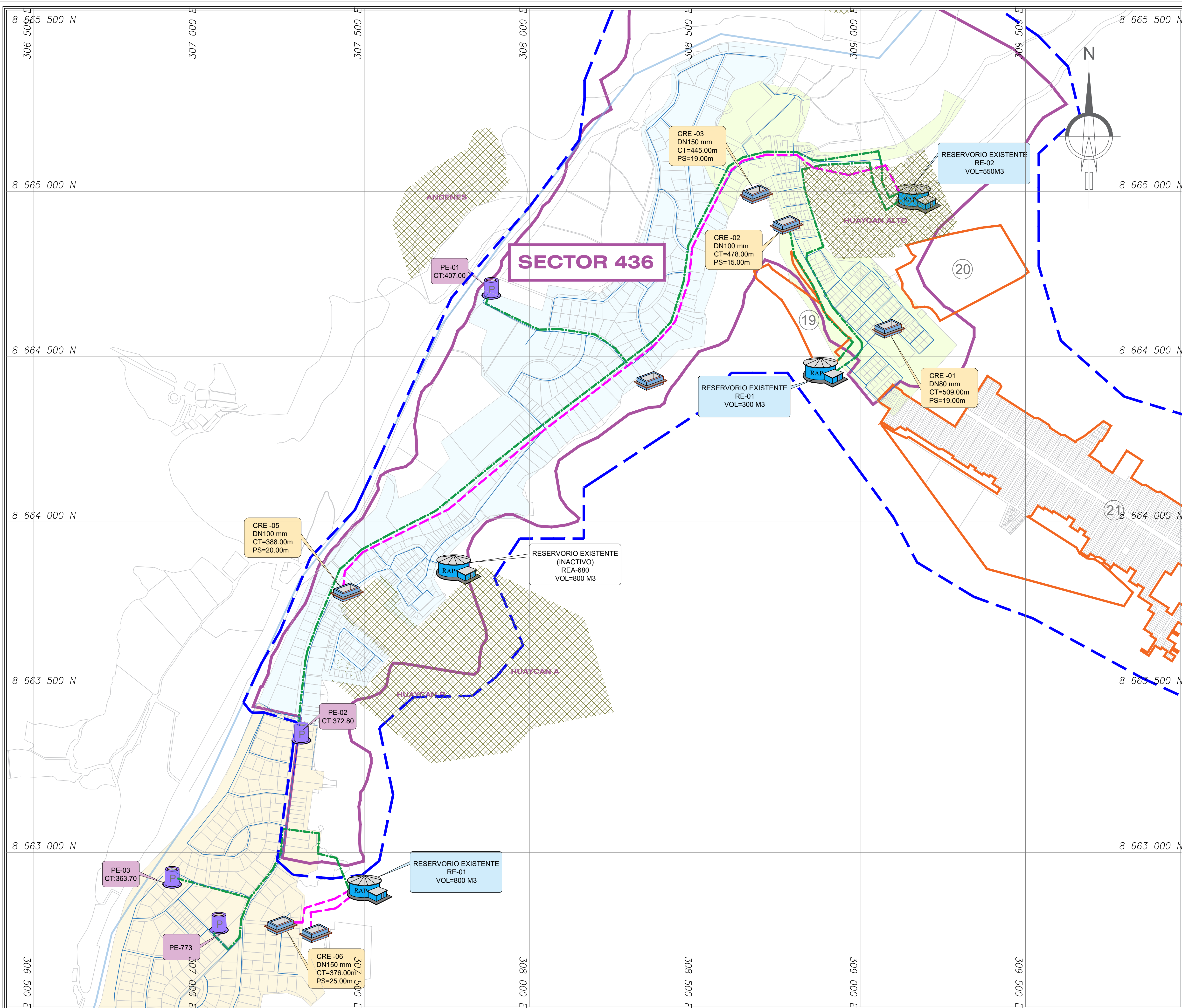

PLANO CLAVE
ESC: 1/10000

LEYENDA	
DESCRIPCION	SIMBOLO
LMITE DE AREA DE ESTUDIO	
SECTORES HIDRAULICOS	
LMITE DE AREA DE HABITACIONES BENEFICIARIAS	
LINEA DE IMPULSION EXISTENTE	
LINEA DE ADUCCION EXISTENTE	
RED SECUNDARIA EXISTENTE	
RESERVOIRIO EXISTENTE	
POZO EXISTENTE	
CISTERNA EXISTENTE	

LEYENDA	
DESCRIPCION	SIMBOLO
AREA ARQUEOLOGICA PROTEGIDA	

ZONAS DE INFLUENCIA POR RESERVORIOS						
ITEM	Zona	Qmh(l/s)	ABASTECE A ZONA DE PRESION	Sector	de CT. (m.s.n.m.)	a CT. (m.s.n.m.)
RE-1	I	20,90	I	436A	509,00	545,00
			II	436A	478,00	509,00
			III	436A	445,00	478,00
RE-2	I	31,80	I	436	416,00	445,00
			II	436	385,00	416,00
			III	436	376,00	388,00
RE-1	I	38,88	I	438	376,00	414,00
			II	438	342,00	376,00
RE-3	I	29,50	I	439	350,00	365,00
			II	439	320,00	350,00
RE-4	I	44,25	I	440B	290,00	320,00
			II	440B	265,00	290,00
			III	440B	230,00	265,00

PERÚ Ministerio de Vivienda, Construcción y Saneamiento

Programa Agua Segura Para Lima y Callao

UNIDAD DE ESTUDIOS

PROYECTO:
"MEJORAMIENTO Y AMPLIACIÓN DE LOS SISTEMAS DE AGUA POTABLE Y ALCANTARILLADO PARA LAS NUEVAS HABITACIONES DE LOS SECTORES 185, 426 Y 436 DEL DISTRITO DE CIENEGUILLA"

Distrito: CIENEGUILLA
Provincia: LIMA
Departamento: LIMA
Responsable U.E.: ING. RICARDO LLANOS POLANCO
Coordinador Proy.: ING. YURI SULLÓN REYES
Escala: INDICADA
Fecha: JUNIO 2023

SISTEMA:
UTM WGS84 - 18S
CÓDIGO DE PLANO:
PL-RE-AP-001
PLANO N°:
04 de 04

PLANO DE:
REDES EXISTENTES DE AGUA POTABLE

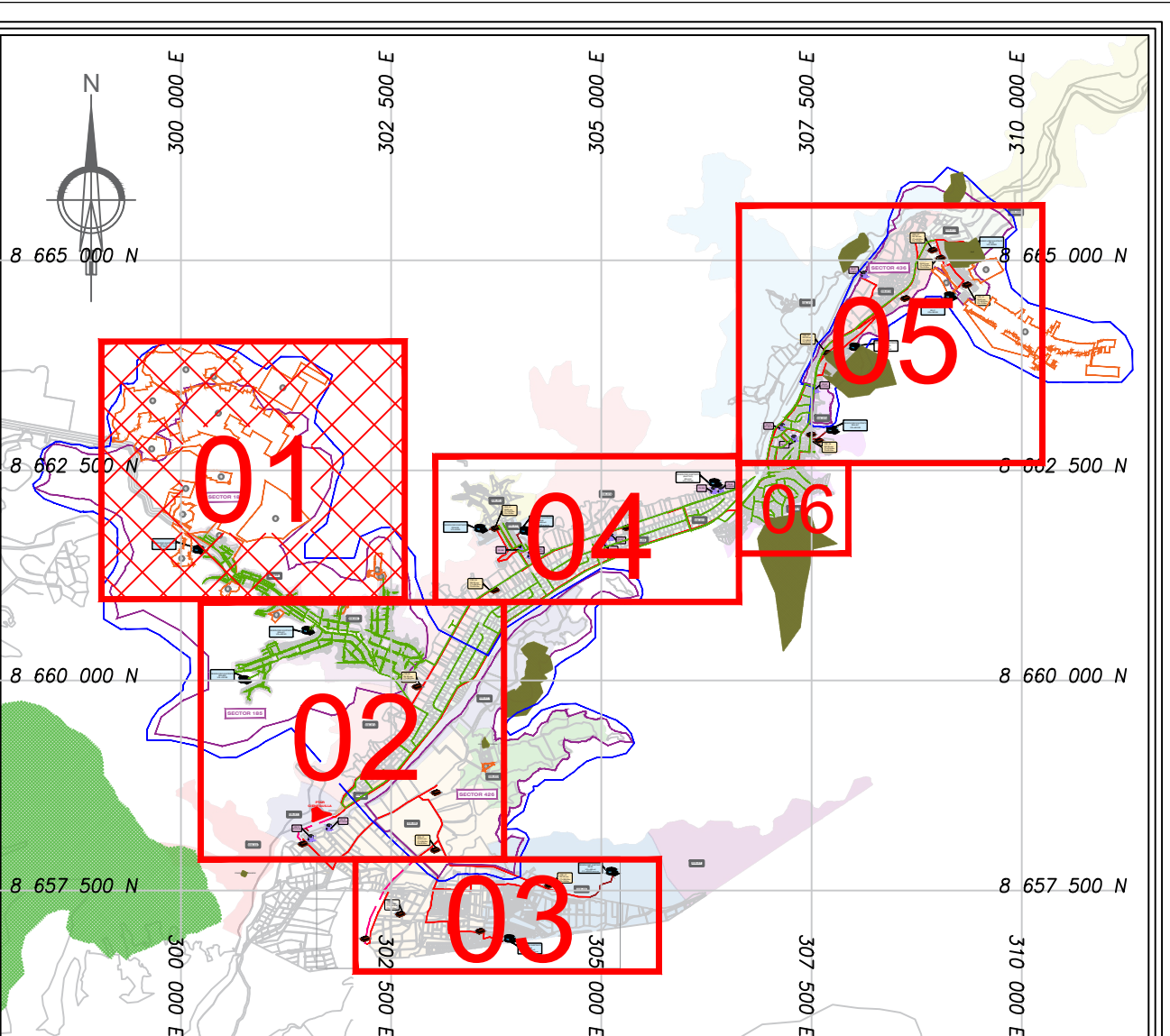
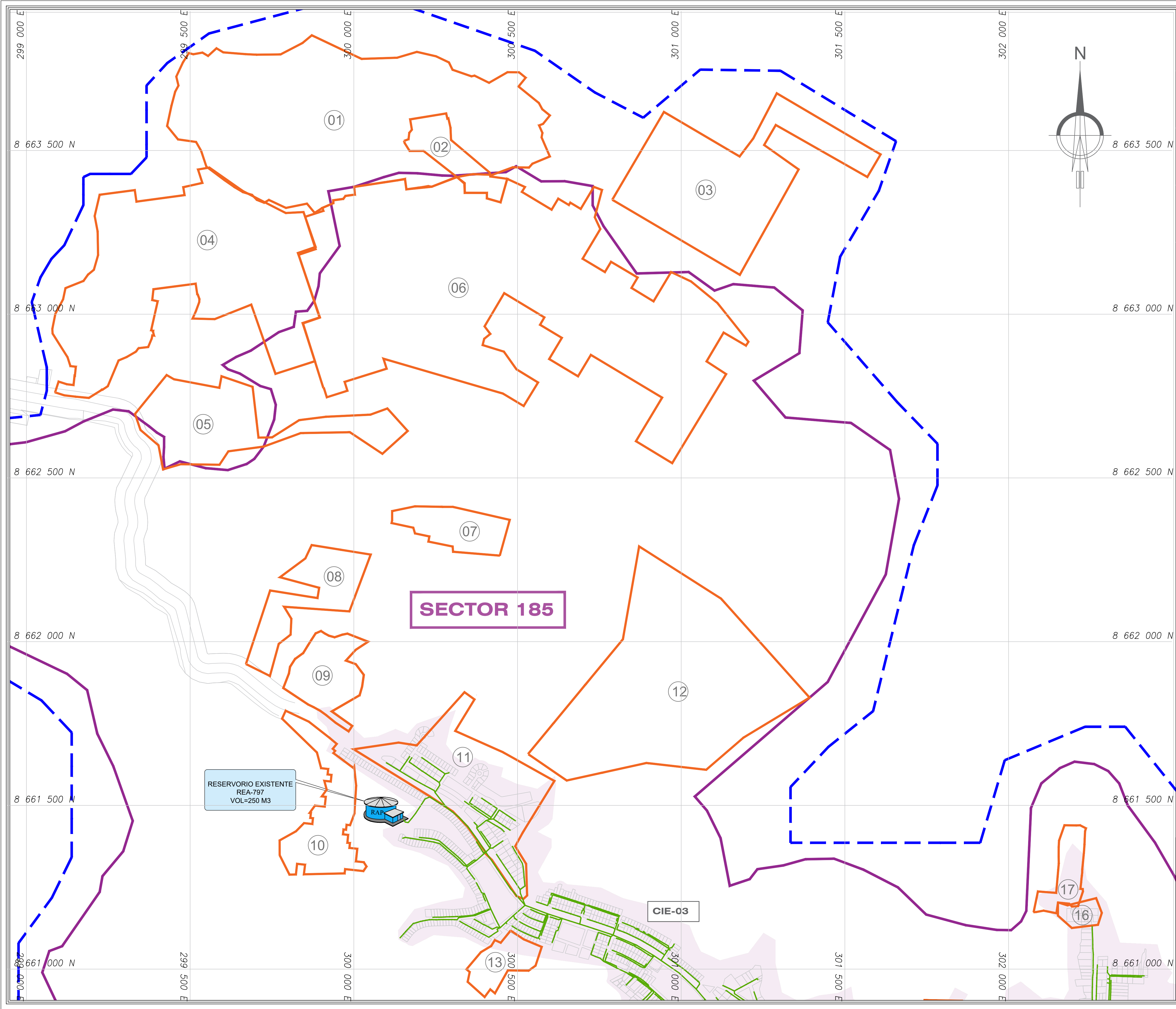

PLANO CLAVE
ESC: 1/10000

LEYENDA	
DESCRIPCIÓN	SÍMBOLO
LÍMITE DE ÁREA DE ESTUDIO	
SECTORES HIDRÁULICOS	
LÍMITE DE ÁREA DE HABITACIONES BENEFICIARIAS	
COLECTOR PRINCIPAL	
LÍNEA DE IMPULSIÓN	
LÍNEA DE REBOSE	
REDES SECUNDARIAS DE ALCANTARILLADO	
RESERVOIRIO EXISTENTE	
POZO EXISTENTE	
CISTERNA EXISTENTE	

LEYENDA	
DESCRIPCIÓN	SÍMBOLO
ÁREA ARQUEOLÓGICA PROTEGIDA	

LEYENDA ÁREAS DE DRENAJE			
DESCRIPCIÓN	SÍMBOLO	DESCRIPCIÓN	SÍMBOLO
CIE-03		CIE-12	
CIE-04		CIE-13	
CIE-05		CIE-14	
CIE-06		CIE-15	
CIE-07		CIE-16	
CIE-08		CIE-17	
CIE-09		CIE-18	
CIE-10		CIE-19	
CIE-11		CIE-20	



Programa Agua Segura Para
Lima y Callao

UNIDAD DE ESTUDIOS

PROYECTO: "MEJORAMIENTO Y AMPLIACIÓN DE LOS SISTEMAS DE AGUA POTABLE Y ALCANTARILLADO PARA LAS NUEVAS HABITACIONES DE LOS SECTORES 185, 426 Y 436 DEL DISTRITO DE CIENEGUILLA"	Distrito: CIENEGUILLA	SISTEMA: UTM WGS84 - 18S
	Provincia: LIMA	CODIGO DE PLANO:
	Departamento: LIMA	PL-RE-ALC-001
	Responsable U.E.: ING. RICARDO LLANOS POLANCO	
PLANO DE: REDES EXISTENTES DE ALCANTARILLADO	Coordinador Proy.: ING. YURI SULLÓN REYES	PLANO N°: 01 de 04
	Escala: INDICADA	
	Fecha: JUNIO 2023	

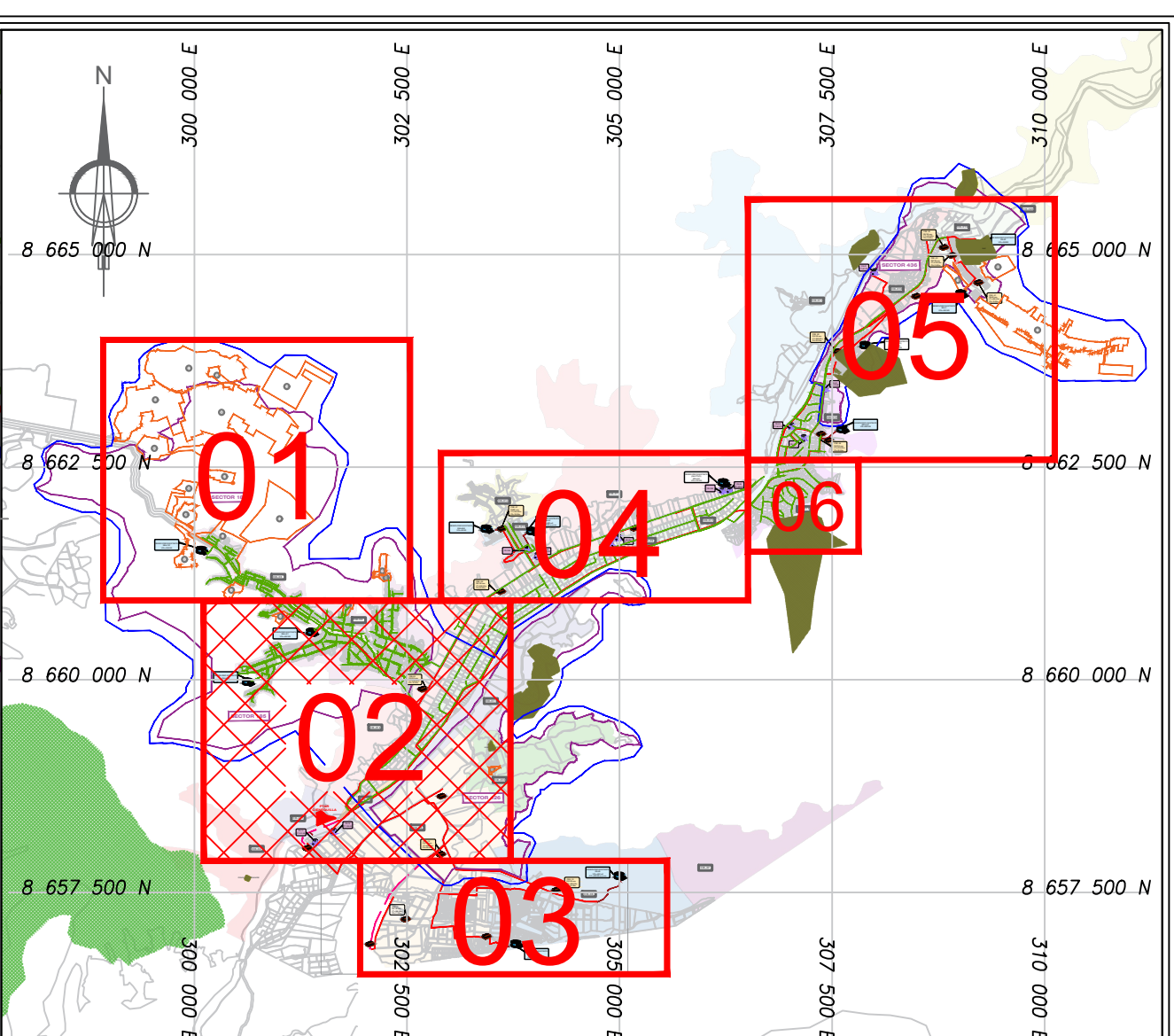
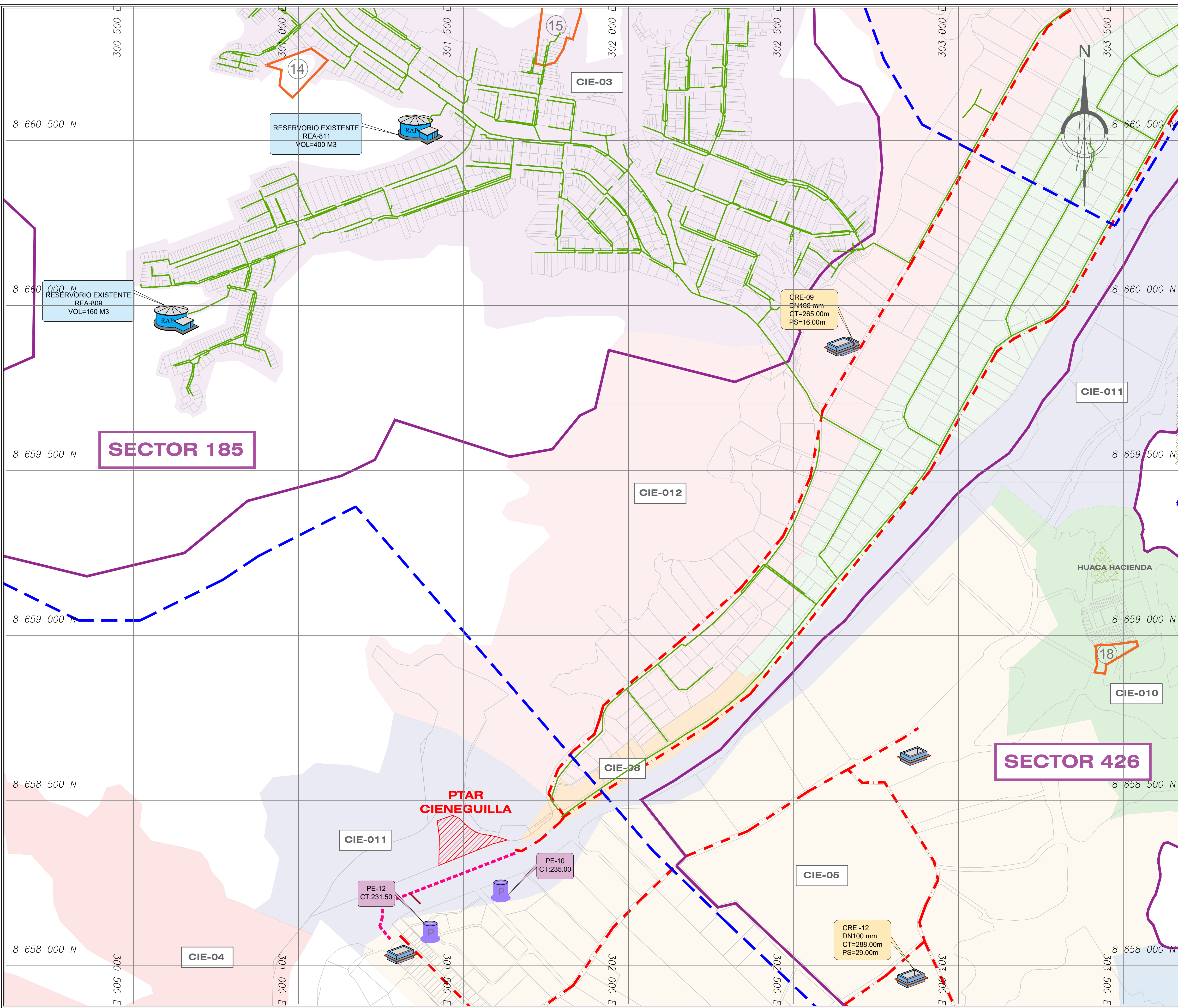

PLANO CLAVE
ESC: 1/10000

LEYENDA	
DESCRIPCIÓN	SÍMBOLO
LÍMITE DE ÁREA DE ESTUDIO	
SECTORES HIDRÁULICOS	
LÍMITE DE ÁREA DE HABITACIONES BENEFICIARIAS	
COLECTOR PRINCIPAL	
LÍNEA DE IMPULSION	
LÍNEA DE REBOS	
REDES SECUNDARIAS DE ALCANTARILLADO	
RESERVORIO EXISTENTE	
POZO EXISTENTE	
CISTERNA EXISTENTE	

LEYENDA	
DESCRIPCIÓN	SÍMBOLO
ÁREA ARQUEOLÓGICA PROTEGIDA	

LEYENDA ÁREAS DE DRENAJE			
DESCRIPCIÓN	SÍMBOLO	DESCRIPCIÓN	SÍMBOLO
CIE-03		CIE-12	
CIE-04		CIE-13	
CIE-05		CIE-14	
CIE-06		CIE-15	
CIE-07		CIE-16	
CIE-08		CIE-17	
CIE-09		CIE-18	
CIE-10		CIE-19	
CIE-11		CIE-20	



PERÚ

Ministerio de Vivienda, Construcción y Saneamiento

Programa Agua Segura Para Lima y Callao

UNIDAD DE ESTUDIOS

PROYECTO:	Distrito: CIENEGUILLA	SISTEMA:
"MEJORAMIENTO Y AMPLIACIÓN DE LOS SISTEMAS DE AGUA POTABLE Y ALCANTARILLADO PARA LAS NUEVAS HABITACIONES DE LOS SECTORES 185, 426 Y 436 DEL DISTRITO DE CIENEGUILLA"	Provincia: LIMA	UTM WGS84 - 18S
	Departamento: LIMA	CODIGO DE PLANO:
	Responsable U.E.: ING. RICARDO LLANOS POLANCO	PL-RE-ALC-001
Coordinador Proy.: ING. YURI SULLÓN REYES		
PLANO DE:	Escala: INDICADA	PLANO N°:
REDES EXISTENTES DE ALCANTARILLADO	Fecha: JUNIO 2023	02 de 04

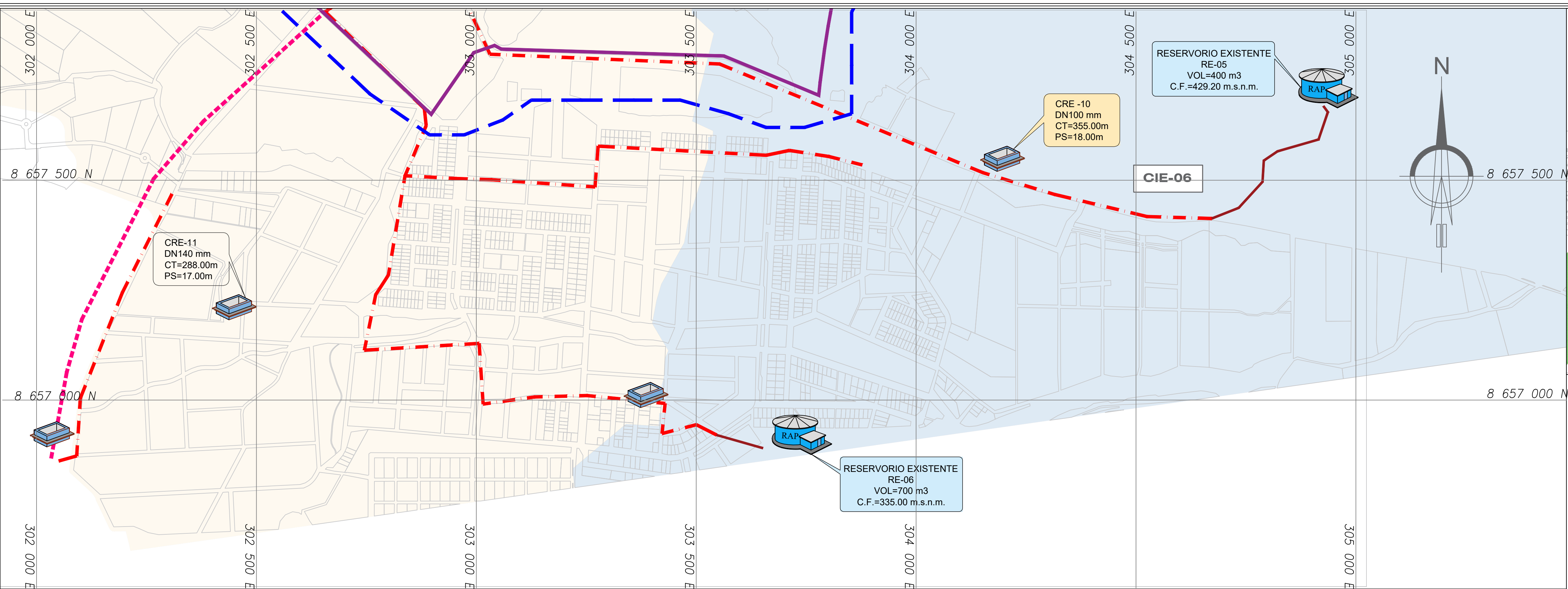

PLANTA 03

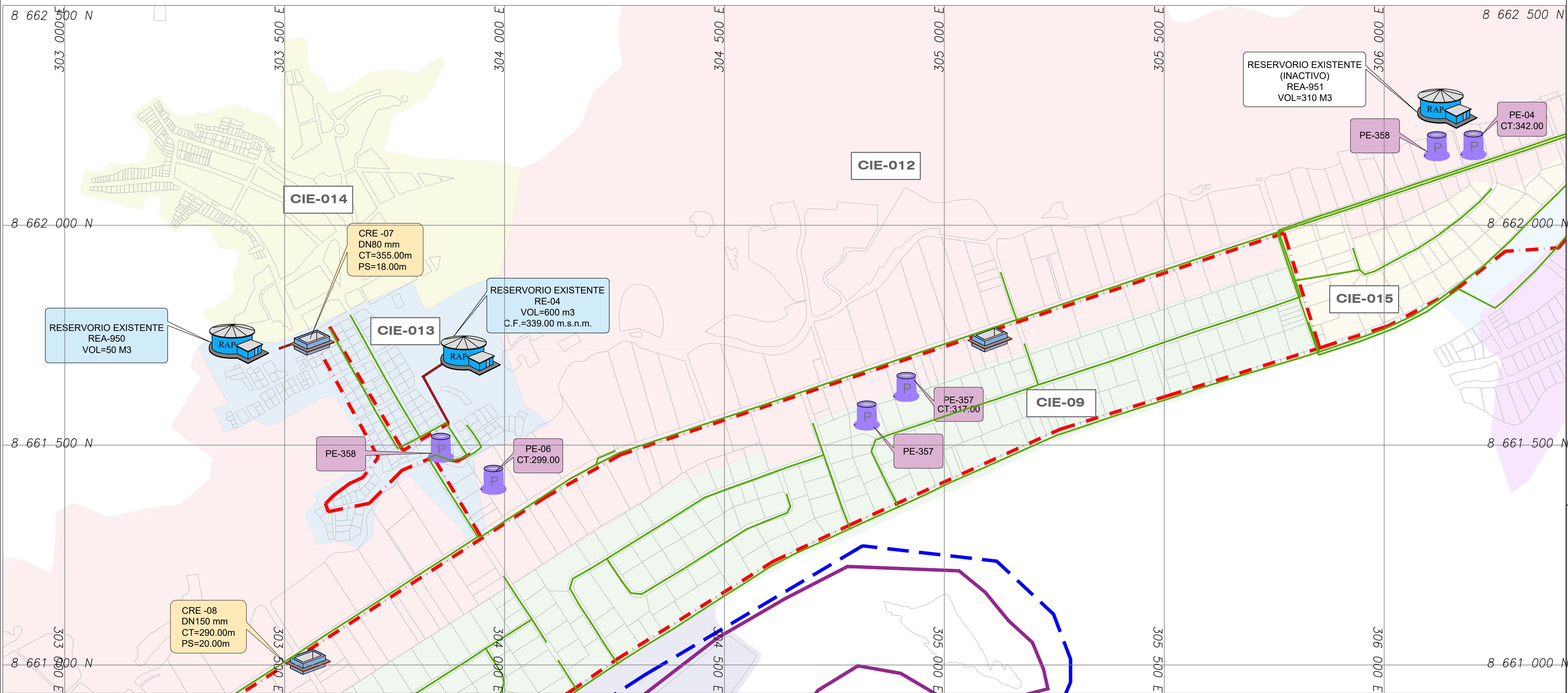

PLANTA 04

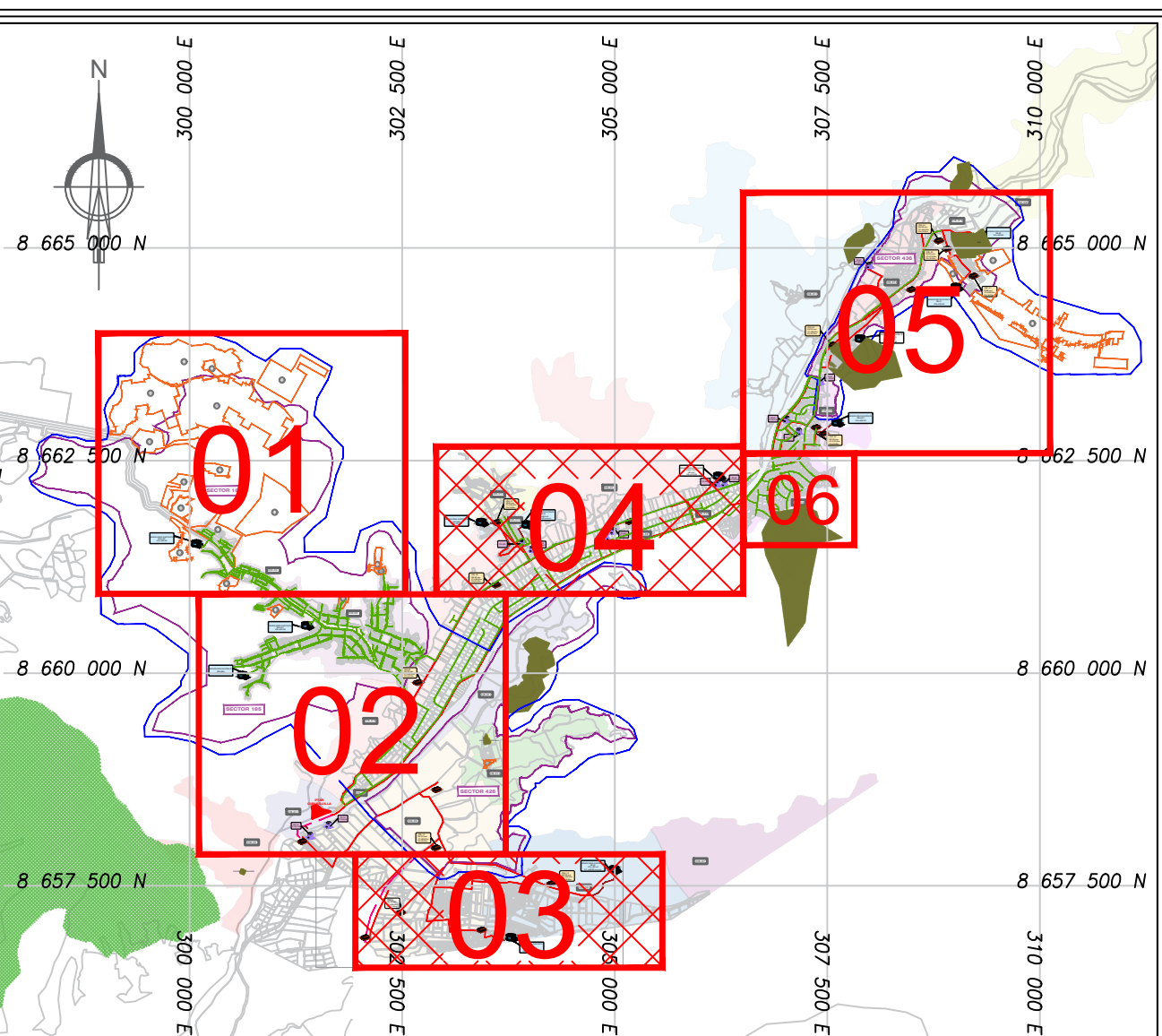

PLANO CLAVE
ESC: 1/10000

LEYENDA	
DESCRIPCIÓN	SÍMBOLO
LÍMITE DE ÁREA DE ESTUDIO	
SECTORES HIDRÁULICOS	
LÍMITE DE ÁREA DE HABITACIONES BENEFICIARIAS	
COLECTOR PRINCIPAL	
LÍNEA DE IMPULSIÓN	
LÍNEA DE REBOSÉ	
REDES SECUNDARIAS DE ALCANTARILLADO	
RESERVORIO EXISTENTE	
POZO EXISTENTE	
CISTERNA EXISTENTE	

LEYENDA	
DESCRIPCIÓN	SÍMBOLO
ÁREA ARQUEOLÓGICA PROTEGIDA	

LEYENDA ÁREAS DE DRENAJE			
DESCRIPCIÓN	SÍMBOLO	DESCRIPCIÓN	SÍMBOLO
CIE-03		CIE-12	
CIE-04		CIE-13	
CIE-05		CIE-14	
CIE-06		CIE-15	
CIE-07		CIE-16	
CIE-08		CIE-17	
CIE-09		CIE-18	
CIE-10		CIE-19	
CIE-11		CIE-20	



Ministerio de Vivienda, Construcción y Saneamiento

Programa Agua Segura Para Lima y Callao

UNIDAD DE ESTUDIOS

PROYECTO:	Distrito: CIENEGUILLA	SISTEMA:
"MEJORAMIENTO Y AMPLIACIÓN DE LOS SISTEMAS DE AGUA POTABLE Y ALCANTARILLADO PARA LAS NUEVAS HABITACIONES DE LOS SECTORES 185, 426 Y 436 DEL DISTRITO DE CIENEGUILLA"	Provincia: LIMA	UTM WGS84 - 18S
	Departamento: LIMA	CODIGO DE PLANO:
	Responsable U.E.: ING. RICARDO LLANOS POLANCO	PL-RE-ALC-001
Coordinador Proy.: ING. YURI SULLÓN REYES	INDICADA	PLANO N°:
Fecha: JUNIO 2023	03 de 04	

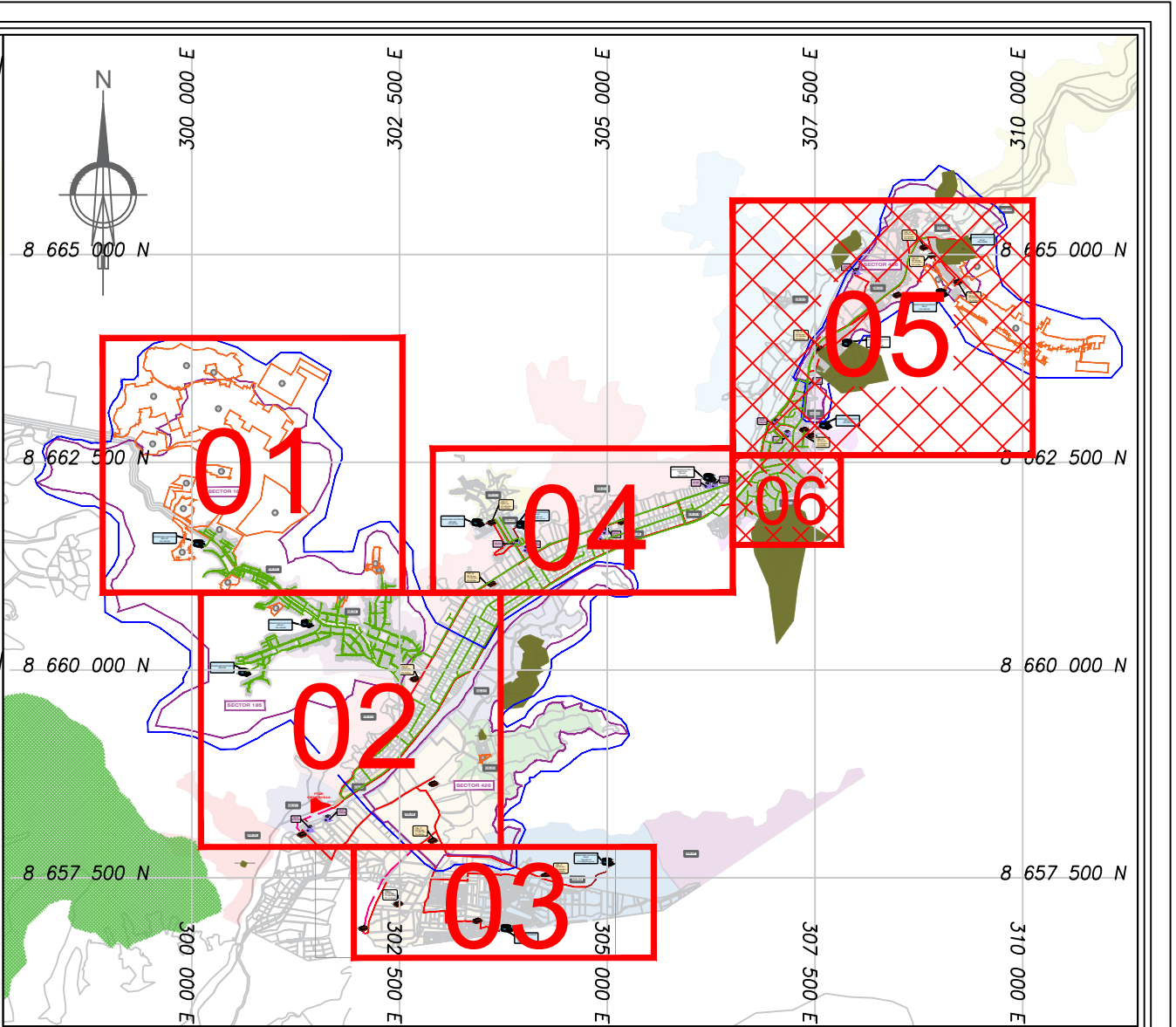
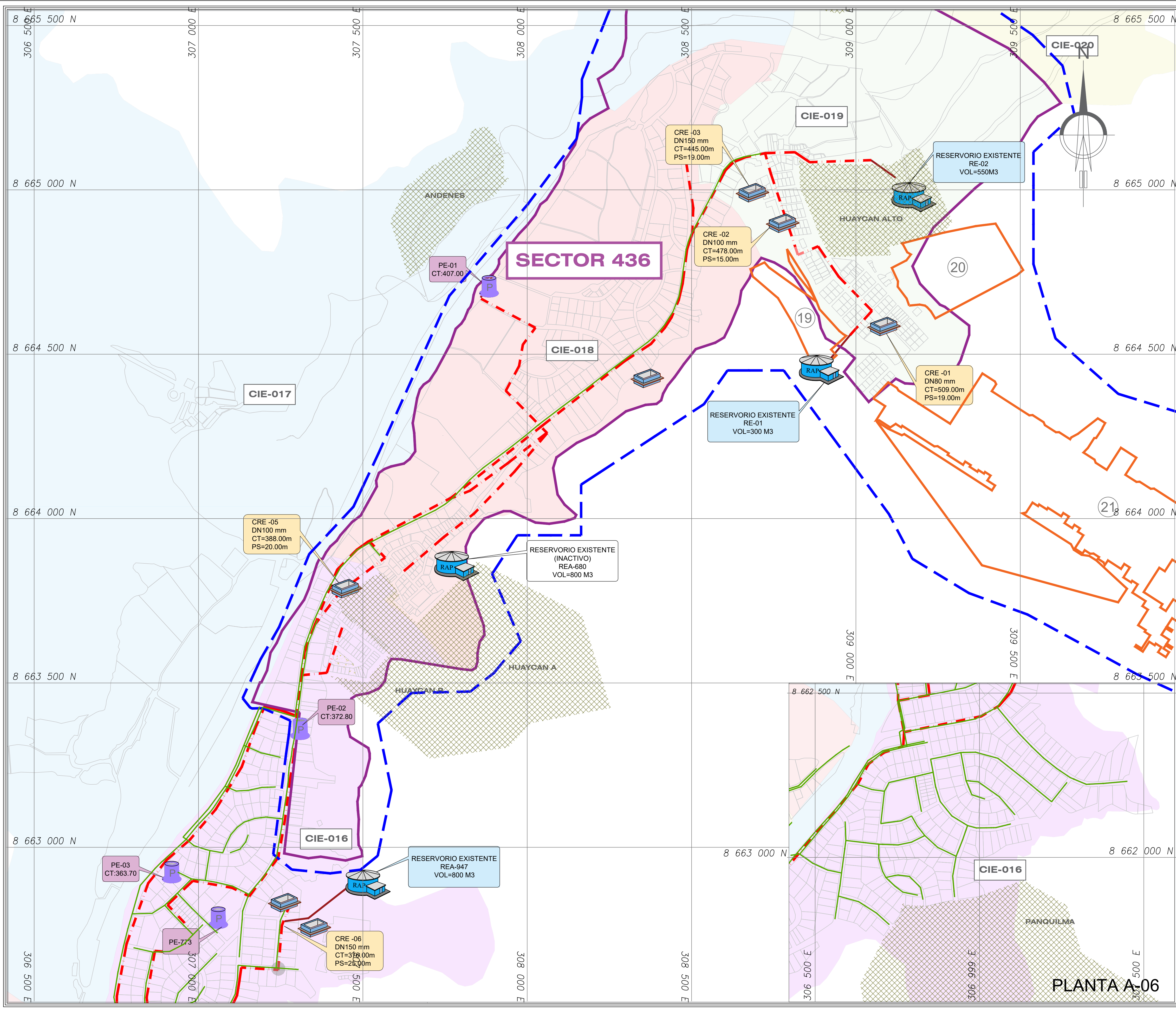

PLANO CLAVE
ESC: 1/10000

LEYENDA	
DESCRIPCIÓN	SÍMBOLO
LÍMITE DE ÁREA DE ESTUDIO	
SECTORES HIDRÁULICOS	
LÍMITE DE ÁREA DE HABITACIONES BENEFICIARIAS	
COLECTOR PRINCIPAL	
LÍNEA DE IMPULSIÓN	
LÍNEA DE REBOSE	
REDES SECUNDARIAS DE ALCANTARILLADO	
RESERVORIO EXISTENTE	
POZO EXISTENTE	
CISTERNA EXISTENTE	

LEYENDA	
DESCRIPCIÓN	SÍMBOLO
ÁREA ARQUEOLÓGICA PROTEGIDA	

LEYENDA ÁREAS DE DRENAJE			
DESCRIPCIÓN	SÍMBOLO	DESCRIPCIÓN	SÍMBOLO
CIE-03		CIE-12	
CIE-04		CIE-13	
CIE-05		CIE-14	
CIE-06		CIE-15	
CIE-07		CIE-16	
CIE-08		CIE-17	
CIE-09		CIE-18	
CIE-10		CIE-19	
CIE-11		CIE-20	



Ministerio de Vivienda, Construcción y Saneamiento

Programa Agua Segura Para Lima y Callao

UNIDAD DE ESTUDIOS

PROYECTO: "MEJORAMIENTO Y AMPLIACIÓN DE LOS SISTEMAS DE AGUA POTABLE Y ALCANTARILLADO PARA LAS NUEVAS HABITACIONES DE LOS SECTORES 185, 426 Y 436 DEL DISTRITO DE CIENEGUILLA"	Distrito: CIENEGUILLA	SISTEMA: UTM WGS84 - 18S
	Provincia: LIMA	CODIGO DE PLANO: PL-RE-ALC-001
	Departamento: LIMA	
	Responsable U.E.: ING. RICARDO LLANOS POLANCO Coordinador Proy.: ING. YURI SULLÓN REYES	PLANO N°: 04 de 04
PLANO DE: REDES EXISTENTES DE ALCANTARILLADO	Escala: INDICADA Fecha: JUNIO 2023	

PLANTA A-06