

**ACTA DE BUENA PRO**

**ADJUDICACION SIMPLIFICADA N° 002-2023-SERPOST S.A. "ADQUISICION DE CAJAS DELIVERY TIPO MOCHILA PARA BICICLETAS Y MOTOCICLETAS"**

En Lima, a los 17 días del mes de abril de 2023, en la Oficina de Abastecimiento de SERPOST S.A., ubicada Av. Tomás Valle Cdra. 7 s/n – Los Olivos, siendo las 09:00 horas, se reunieron los miembros del Comité de Selección designados a través de la Resolución de Gerencia General N° 106-G/2022, de fecha 28 de diciembre de 2022, encargados de la preparación, conducción y realización del procedimiento de selección de la Adjudicación Simplificada N° 002-2023-SERPOST S.A. cuyo objeto de convocatoria es la contratación del "ADQUISICION DE CAJAS DELIVERY TIPO MOCHILA PARA BICICLETAS Y MOTOCICLETAS", a fin de proceder con el otorgamiento y la publicación de la Buena Pro.

Contando con el quorum necesario de conformidad con lo establecido en el artículo 46 del Reglamento de la Ley de Contrataciones del Estado, conformado por:

MILDRE PECHE VEGA  
ANGEL CARHUAMACA GARCIA  
HELEN UZURIAGA DELGADO

Presidente Titular  
Miembro Titular  
Miembro Suplente

**ORDEN DEL DIA**

Con fecha 24 de marzo de 2023 se procedió a verificar el registro de participantes por medio del SEACE observando que se han registrado los siguientes:

Nro.	RUC	Nombre o Razón Social
1	10003740582	SANCHEZ FLORES LUIS HUMBERTO
2	10158655832	ESPINOZA CASTILLO MIGUEL ANGEL
3	10220944846	SARASI VEGA ROSA ANGELICA
4	10404715351	BORDA MORA KAROLL
5	10416420501	GUEVARA SAMANAMUD JULIO MICHAEL
6	10478660371	CAMACHO CAMACHO DELCY MARICIELO
7	10481225723	ABAD HURTADO PABLO MIGUEL
8	10717532916	URQUIA FLORES MICHAEL JESUS
9	10725555968	ROMERO MORENO ERIKA PAOLA
10	20462768762	CORPORACION DE INDUSTRIAS Y SERVICIOS DEL PACIFICO S.A.C
11	20487263215	CREATIVE PROCESS S.R.L.
12	20490389769	MULTISERVICIOS GAMA SOCIEDAD COMERCIAL DE RESPONSABILIDAD LIMITADA- "MULTISERVICIOS GAMA S.R.L."
13	20501842347	INDUSTRIAS MIXTAS DE APOYO LOGISTICO SOCIEDAD ANONIMA - INDUSTRIAS MIXTAS DE APOYO LOGISTICO S.A.
14	20509279544	CORPORACION MADRID S.A.C.
15	20510140657	FULL TEXTIL E.I.R.L.
16	20513344181	MANUFACTURAS YOU MILL S.A.C.
17	20519060711	GRUPO CORPORATIVO CHRISTIAN Y ASOCIADOS SOCIEDAD ANONIMA CERRADA - GRUCORP SAC
18	20536293427	RANE SERVICIOS GENERALES S.A.C. - RANE S.A.C.
19	20552725493	ZEGRO E.I.R.L.
20	20554107479	CREATIVE SOLUCIONES E.I.R.L.
21	20600088603	SEÑOR DE LA ASENCION DE CACHUY S.A.C.
22	20600346581	GRUPO INVERCON S.A.C.
23	20602055788	GRUPO AMICI S.A.C.
24	20602325289	INDUSTRIAS CARPAS Y TOLDOS G & S S.A.C.
25	20602417825	INVERSIONES PAKMER S.A.C. - I PAKMER S.A.C.
26	20603537964	INVERSIONES EJAS S.A.C.
27	20603677987	RODRIGO & COMPAÑIA E.I.R.L.
28	20604886059	SERPROD SERVICIOS Y PRODUCTOS S.A.C



29	20605736174	MERCHANDISING Y PUBLICIDAD PERU S.A.C. - MERCHANDISING Y PUBLICIDAD S.A.C.
30	20606121351	D JESUS TRADE E.I.R.L.
31	20607190748	IMPORTACIONES CHARAI SOCIEDAD ANONIMA CERRADA
32	20607571890	INMOBILIARIA PIÑARRETA S.A.C
33	20608059360	GRUPO MARDOMI S.A.C.
34	20608730681	IMPORT & EXPORT KHAMYP S M & K S.A.C.
35	20608785079	SERVICIOS GENERALES LITOF E.I.R.L.
36	20609568446	ROMAC SOLUTIONS E.I.R.L.

Con fecha 24.03.2023, se realizó la presentación de ofertas al procedimiento de selección, siendo que las ofertas se presentaron electrónicamente a través del SEACE de acuerdo al cuadro siguiente:

RUC	NOMBRE O RAZON SOCIAL
20513344181	MANUFACTURAS YOU MILL S.A.C.
20509279544	CORPORACION MADRID S.A.C.
20552725493	ZEGRO E.I.R.L.
20603677987	RODRIGO & COMPAÑIA E.I.R.L.
20510140657	FULL TEXTIL E.I.R.L.
20519060711	GRUPO CORPORATIVO CHRISTIAN Y ASOCIADOS SOCIEDAD ANONIMA CERRADA - GRUCORP SAC
10478660371	CAMACHO CAMACHO DELCY MARICIELO
10725555968	ROMERO MORENO ERIKA PAOLA
20608059360	GRUPO MARDOMI S.A.C.

Para la evaluación de las muestras en la presentación de ofertas el área usuaria solicito la contratación de un especialista para la revisión de muestras. El Ing. Juan Paulino Guerrero Bermúdez adjudicado para el servicio de revisión de muestras presento el informe S/N de fecha 05.04.2023 con la conclusión siguiente:

RAZON SOCIAL	RESULTADOS DE LA EVALUACION
1 MANUFACTURAS YOU MILL S.A.C.	No cumple con las especificaciones técnicas
2 CORPORACION MADRID S.A.C.	Cumple con las especificaciones técnicas
3 ZEGRO E.I.R.L.	Cumple con las especificaciones técnicas
4 RODRIGO & COMPAÑIA E.I.R.L.	Cumple con las especificaciones técnicas
5 FULL TEXTIL E.I.R.L.	Cumple con las especificaciones técnicas
6 GRUPO CORPORATIVO CHRISTIAN Y ASOCIADOS SOCIEDAD ANONIMA CERRADA - GRUCORP SAC	Cumple con las especificaciones técnicas
7 CAMACHO CAMACHO DELCY MARICIELO	Cumple con las especificaciones técnicas
8 ROMERO MORENO ERIKA PAOLA	Cumple con las especificaciones técnicas
9 GRUPO MARDOMI S.A.C.	Cumple con las especificaciones técnicas
10 GRUPO INDUSTRIA SOM SAC	Cumple con las especificaciones técnicas

Se precisa que la empresa GRUPO INDUSTRIAL SOM SAC presento su muestra, pero no registro su oferta en el sistema SEACE, por lo tanto, no ha sido considerando para la calificación.

Con fecha 17.04.2023 el Comité de Selección inicio con la revisión de la documentación de carácter obligatorio, lo cual se detalla en los cuadros de evaluación adjuntos, los cuales forman parte integrante de la presente acta.

Por otro, lado la propuesta económica de la empresa CORPORACION MADRID S.A.C. se encuentra por debajo del valor estimado por lo cual, de conformidad con el Art. 68 del Reglamento de la Ley de Contrataciones del Estado se solicitó una estructura de costo y/o la valorización y descripción a detalle de todos los elementos constitutivos de su oferta y el proveedor cumplió con remitirla con fecha 14.04.2023, la cual se encuentra conforme.

**ACUERDO:**

El Comité de Selección procede a declarar la Buena Pro de la Adjudicación Simplificada N° 002-2023-SERPOST S.A. según cuadro siguiente:

RESULTADO	RAZÓN SOCIAL DEL POSTOR GANADOR	MONTO ADJUDICADO
BUENA PRO	CORPORACION MADRID S.A.C.	S/ 26,312.00
2DO PUESTO	GRUCORP SAC	-

Se procede a publicar este resultado en el SEACE para información de los interesados.

Terminada la Evaluación y Calificación de las ofertas, se firma la presente Acta, en señal de conformidad.

  
MILDRE PECHE VEGA  
Presidente de Comité

  
ANGEL CARHUAMACA GARCIA  
Miembro titular

  
HELEN UZURIAGA DELGADO  
Miembro Suplente

JP  
gb

**Ing. Juan Paulino Guerrero Bermúdez**  
Consultor especializado en textiles y confecciones C.I.P.152709

**INFORME DE REVISION DE MUESTRAS  
PRESENTADAS EN EL PROCESO DE SELECCIÓN  
PARA LA ADQUISICIÓN DE CAJAS DELIVERY TIPO  
MOCHILA PARA BICICLETAS Y MOTOCICLETAS-  
ADJ. Simplificada 002-2023-SERPOST S.A**

**Informe N°008-2023/jpgb**

**JUAN PAULINO  
GUERRERO BERMUDEZ  
INGENIERO INDUSTRIAL  
Reg CIP N° 152709**

---

Jr. Panamá Mz. H Lote 12 Asociación de Vivienda Los Olivos de los Trabajadores del  
Sector Educación, San Martín de Porres, Lima, Perú Teléfono: Celular RPC 949 925 209  
E-mail: [jpgb2009@gmail.com](mailto:jpgb2009@gmail.com) RUC 10069019680

---

JP  
gb

## I. OBJETIVO.

El presente informe señala los resultados obtenidos en la evaluación y verificación de cumplimiento de especificaciones técnicas de las muestras de tela a utilizar en la confección de cajas delivery tipo mochila para bicicletas y motocicletas presentadas en el proceso de selección – Adjudicación simplificada 002-2023-SERPOST S.A., señalándose las conformidades y no conformidades (observaciones) de acuerdo a lo señalado en las especificaciones técnicas.

## II. METODOLOGIA UTILIZADA EN EVALUACION ITEM 1 Y 2

ASPECTOS	VERIFICACION	METODO DE VERIFICACION
TIPO DE MATERIAL	Características (Lona) y funcionabilidad ( Impermeable)	Inspección visual y manual

## III. POSTORES

	RAZON SOCIAL	CANTIDAD
1	RODRIGO & COMPAÑIA EIRL	01 UNIDAD
2	CORPORACION MADRID SAC	01 UNIDAD
3	FULL TEXTIL EIRL	01 UNIDAD
4	GRUPO CORP SAC	01 UNIDAD
5	GRUPO MARDOMI SAC	01 UNIDAD
6	CAMACHO CAMACHO DELCY MARICIELO	01 UNIDAD
7	ROMERO MORENO ERIKA PAOLA	01 UNIDAD
8	ZEGRO EIRL	01 UNIDAD
9	MANUFACTURAS YOU MILL SAC	01 UNIDAD
10	GRUPO INDUSTRIAL SOM SAC	01 UNIDAD

JUAN PAULINO  
GUERRERO BERMUDEZ  
INGENIERO INDUSTRIAL  
Reg CIP N° 152709

JP  
gb

**Ing. Juan Paulino Guerrero Bermúdez**  
Consultor especializado en textiles y confecciones C.I.P.152709

## RODRIGO & COMPAÑÍA EIRL

REQUERIDO SEGÚN ESPECIFICACION TECNICA		EVALUACION
TELA	Color Azul (institucional) Material: Lona plastificada Impermeable	<b>Color:</b> Muestra de tela presentada en color azul (Al no definirse en bases del proceso cual es el código pantone que corresponde al color institucional se acepta el tono. <b>Material:</b> Lona plastifica no totalmente impermeable según prueba realizada, en la cual como se puede apreciar el agua es absorbida por la tela.

**CONCLUSION:** Muestra de tela no es conforme a especificaciones técnicas

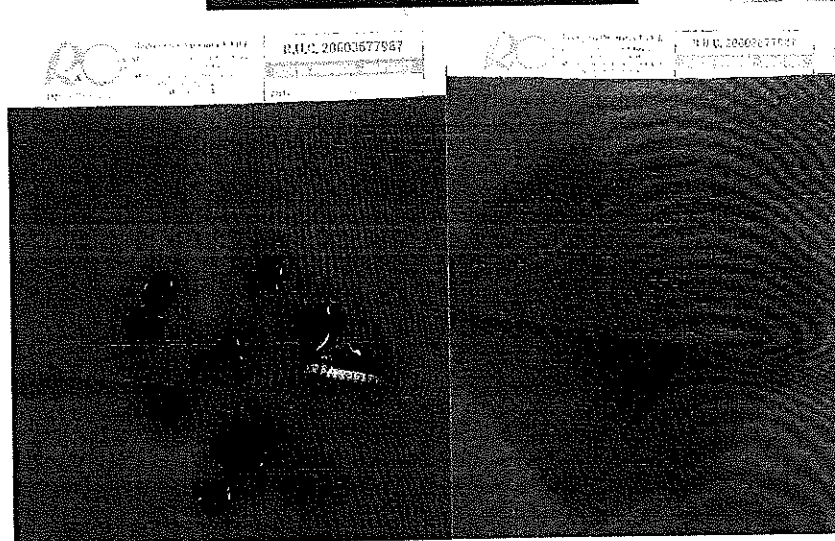
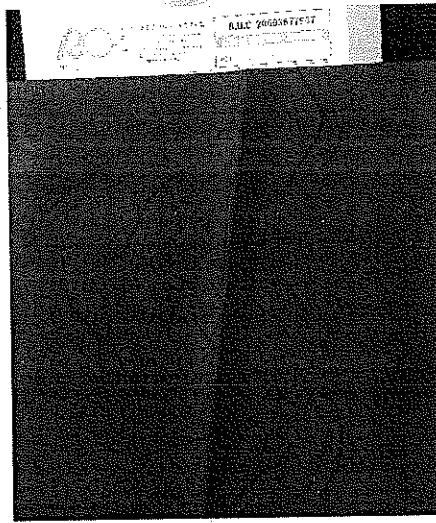

JUAN PAULINO  
 GUERRERO BERMUDEZ  
 INGENIERO INDUSTRIAL  
 Reg CIP N° 152709

Jr. Panamá Mz. H Lote 12 Asociación de Vivienda Los Olivos de los Trabajadores del  
 Sector Educación, San Martín de Porres, Lima, Perú Teléfono: Celular RPC 949 925 209  
 E-mail: [jpgb2009@gmail.com](mailto:jpgb2009@gmail.com) RUC 10069019630



JP  
gb

**Ing. Juan Paulino Guerrero Bermúdez**  
Consultor especializado en textiles y confecciones C.I.P.152709

**CORPORACION MADRID SAC**

REQUERIDO SEGÚN ESPECIFICACION TECNICA		EVALUACION
TELA	Color Azul (institucional) Material: Lona plastificada Impermeable	<b>Color:</b> Muestra de tela presentada en color azul (Al no definirse en bases del proceso cual es el código pantone que corresponde al color institucional se acepta el tono. <b>Material:</b> Lona plastifica totalmente impermeable según prueba realizada, en la cual como se puede apreciar el agua no traspasa la tela.

**CONCLUSION: Muestra de tela es conforme a especificaciones técnicas**

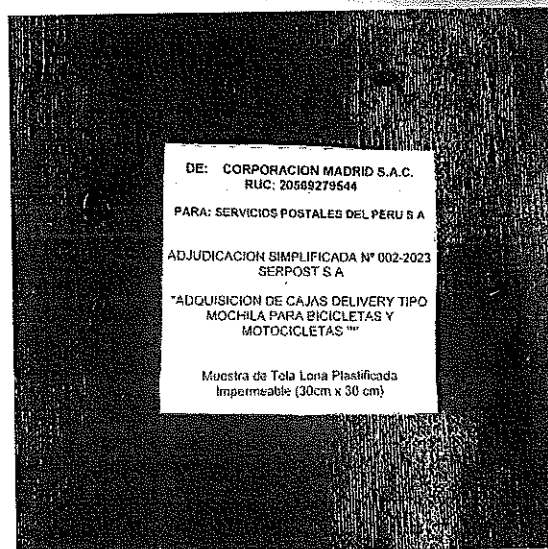
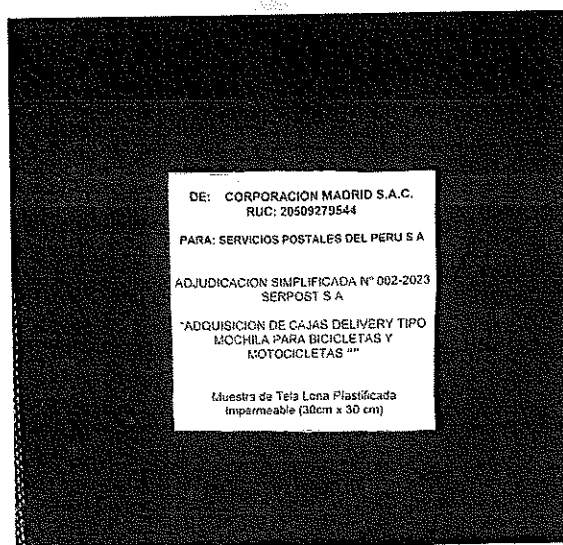

**JUAN PAULINO  
GUERRERO BERMUDEZ  
INGENIERO INDUSTRIAL  
Reg CIP N° 152709**

Jr. Panamá Mz. H Lote 12 Asociación de Vivienda Los Olivos de los Trabajadores del  
Sector Educación, San Martín de Porres, Lima, Perú Teléfono: Celular RPC 949 925 209  
E-mail: [jpgb2009@gmail.com](mailto:jpgb2009@gmail.com) RUC 10069019680

JP  
gb

**Ing. Juan Paulino Guerrero Bermúdez**  
Consultor especializado en textiles y confecciones C.I.P.152709

**FULL TEXTIL EIRL**

REQUERIDO SEGÚN ESPECIFICACION TECNICA		EVALUACION
TELA	Color Azul (institucional) Material: Lona plastificada Impermeable	<b>Color:</b> Muestra de tela presentada en color azul (Al no definirse en bases del proceso cual es el código pantone que corresponde al color institucional se acepta el tono. <b>Material:</b> Lona plastifica totalmente impermeable según prueba realizada, en la cual como se puede apreciar el agua no traspasa la tela.

**CONCLUSION: Muestra de tela es conforme a especificaciones técnicas**

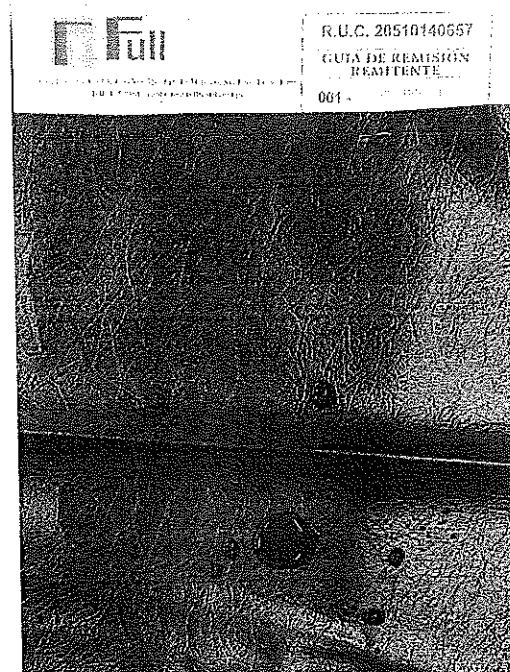
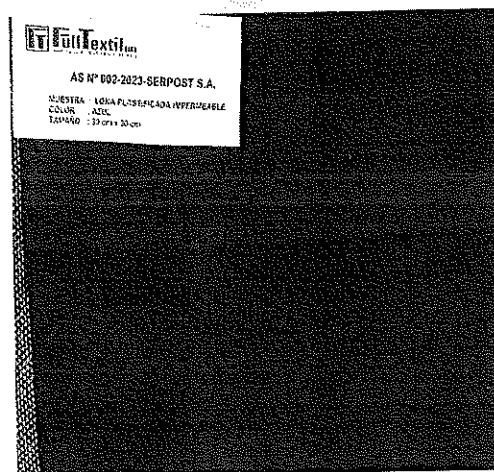

JUAN PAULINO  
GUERRERO BERMUDEZ  
INGENIERO INDUSTRIAL  
Reg CIP N° 152709

Jr. Panamá Mz. H Lote 12 Asociación de Vivienda Los Olivos de los Trabajadores del  
Sector Educación, San Martín de Porres, Lima, Perú Teléfono: Celular RPC 949 925 209  
E-mail: [jpgb2009@gmail.com](mailto:jpgb2009@gmail.com) RUC 10069019680



JP  
gb

**Ing. Juan Paulino Guerrero Bermúdez**  
Consultor especializado en textiles y confecciones C.I.P.152709

**GRUPO CORP SAC**

REQUERIDO SEGÚN ESPECIFICACION TECNICA		EVALUACION
TELA	Color Azul (institucional) Material: Lona plastificada Impermeable	<b>Color:</b> Muestra de tela presentada en color azul (Al no definirse en bases del proceso cual es el código pantone que corresponde al color institucional se acepta el tono. <b>Material:</b> Lona plastifica totalmente impermeable según prueba realizada, en la cual como se puede apreciar el agua no traspasó la tela.

**CONCLUSION: Muestra de tela es conforme a especificaciones técnicas**

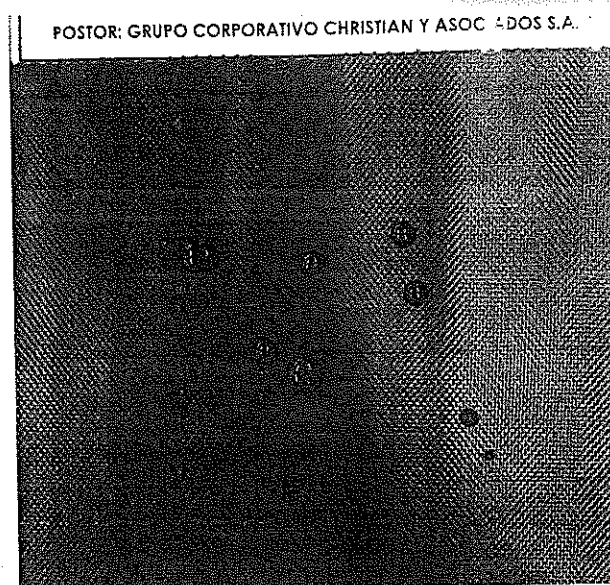
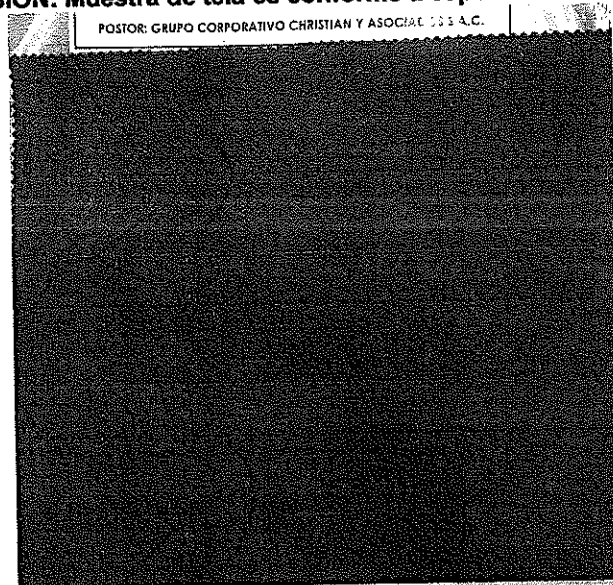

JUAN PAULINO  
GUERRERO BERMUDEZ  
INGENIERO INDUSTRIAL  
Reg CIP N° 152709

Jr. Panamá Mz. H Lote 12 Asociación de Vivienda Los Olivos de los Trabajadores del  
Sector Educación, San Martín de Porres, Lima, Perú Teléfono: Celular RPC 949 925 209  
E-mail: [jpgb2009@gmail.com](mailto:jpgb2009@gmail.com) RUC 10069019680

JP  
gb

**Ing. Juan Paulino Guerrero Bermúdez**  
Consultor especializado en textiles y confecciones C.I.P.152709

**GRUPO MARDOMI SAC**

REQUERIDO SEGÚN ESPECIFICACION TECNICA		EVALUACION
<b>TELA</b>	Color Azul (institucional) Material: Lona plastificada Impermeable	<b>Color:</b> Muestra de tela presentada en color azul (Al no definirse en bases del proceso cual es el código pantone que corresponde al color institucional se acepta el tono. <b>Material:</b> Lona plastifica totalmente impermeable según prueba realizada, en la cual como se puede apreciar el agua no traspasa la tela.

**CONCLUSION: Muestra de tela es conforme a especificaciones técnicas**

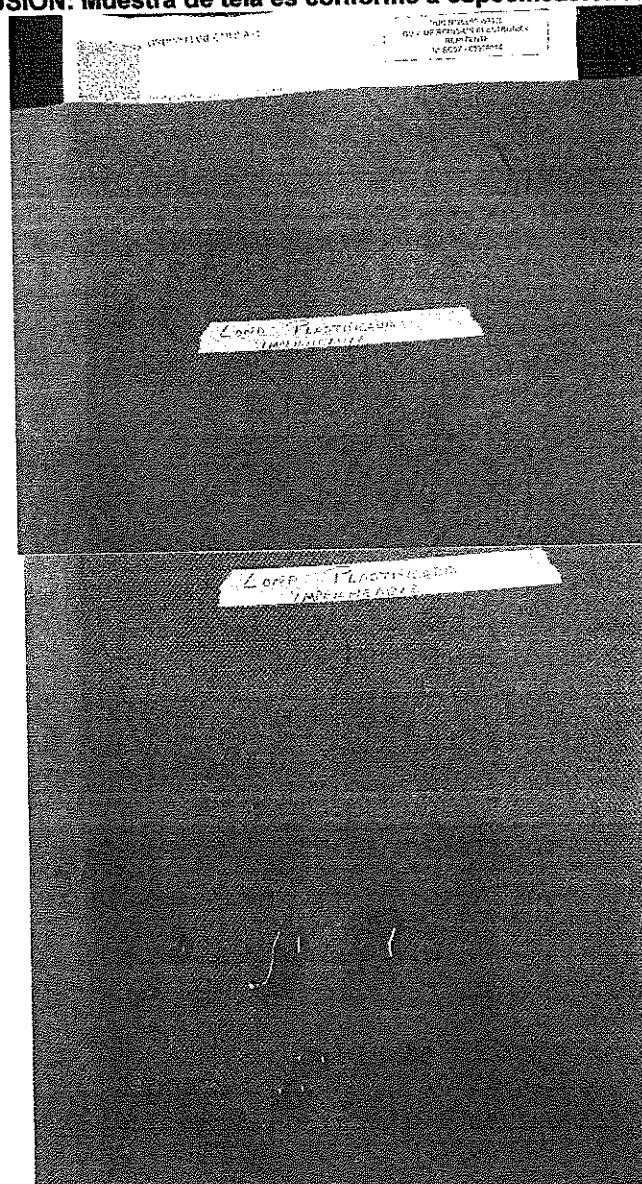

**JUAN PAULINO  
 GUERRERO BERMUDEZ  
 INGENIERO INDUSTRIAL  
 Reg CIP N° 152709**

Jr. Panamá Mz. H Lote 12 Asociación de Vivienda Los Olivos de los Trabajadores del  
 Sector Educación, San Martín de Porres, Lima, Perú · Teléfono: Celular RPC 949 925 209  
 E-mail: [jpgb2009@gmail.com](mailto:jpgb2009@gmail.com) RUC 10069019680

JP  
gb

**Ing. Juan Paulino Guerrero Bermúdez**  
Consultor especializado en textiles y confecciones C.I.P.152709

**CAMACHO CAMACHO DELCY MARICIELO**

REQUERIDO SEGÚN ESPECIFICACION TECNICA		EVALUACION
TELA	Color Azul (institucional) Material: Lona plastificada Impermeable	<b>Color:</b> Muestra de tela presentada en color azul (Al no definirse en bases del proceso cual es el código pantone que corresponde al color institucional se acepta el tono. <b>Material:</b> Lona plastifica totalmente impermeable según prueba realizada, en la cual como se puede apreciar el agua no traspasa la tela.

**CONCLUSION: Muestra de tela es conforme a especificaciones técnicas**

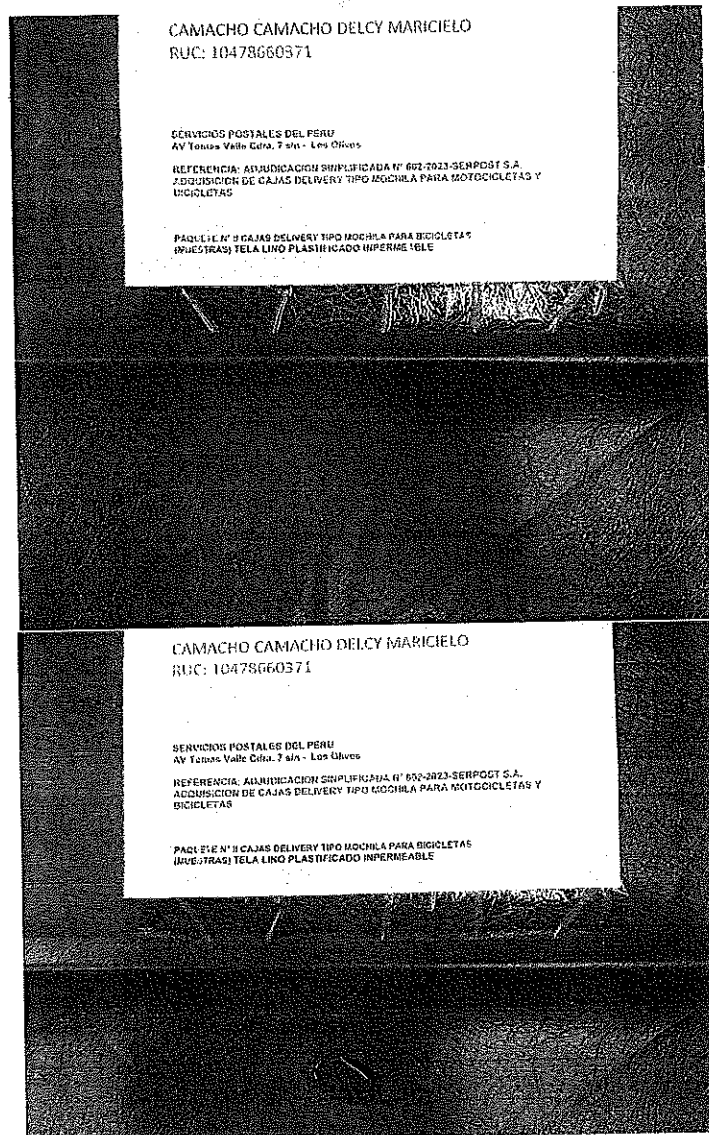

**JUAN PAULINO  
GUERRERO BERMUDEZ**  
**INGENIERO INDUSTRIAL**  
 Reg CIP N° 152709

Jr. Panamá Mz. H Lote 12 Asociación de Vivienda Los Olivos de los Trabajadores del  
 Sector Educación, San Martín de Porres, Lima, Perú Teléfono: Celular RPC 949 925 209  
 E-mail: [jpgb2009@gmail.com](mailto:jpgb2009@gmail.com) RUC 10069019680

JP  
gb

**Ing. Juan Paulino Guerrero Bermúdez**  
Consultor especializado en textiles y confecciones C.I.P.152709

**ROMERO MORENO ERIKA PAOLA**

REQUERIDO SEGÚN ESPECIFICACION TECNICA		EVALUACION
TELA	Color Azul (institucional) Material: Lona plastificada Impermeable	<b>Color:</b> Muestra de tela presentada en color azul (Al no definirse en bases del proceso cual es el código pantone que corresponde al color institucional se acepta el tono. <b>Material:</b> Lona plastifica totalmente impermeable según prueba realizada, en la cual como se puede apreciar el agua no traspasa la tela.

**CONCLUSION: Muestra de tela es conforme a especificaciones técnicas**

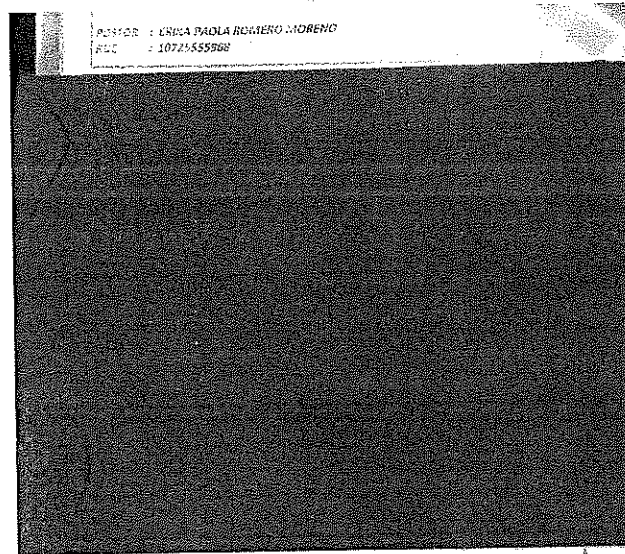

POSTOR : ERIKA PAOLA ROMERO MORENO  
RUC : 1072555968

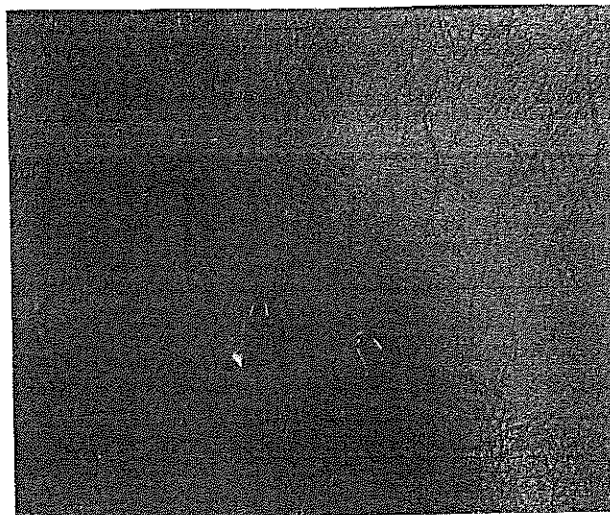

JUAN PAULINO  
GUERRERO BERMUDEZ  
INGENIERO INDUSTRIAL  
Reg CIP N° 152709

Jr. Panamá Mz. H Lote 12 Asociación de Vivienda Los Olivos de los Trabajadores del  
Sector Educación, San Martín de Porres, Lima, Perú Teléfono: Celular RPC 949 925 209  
E-mail: [jpgb2009@gmail.com](mailto:jpgb2009@gmail.com) RUC 10069019680



JP  
gb

**Ing. Juan Paulino Guerrero Bermúdez**  
Consultor especializado en textiles y confecciones C.I.P.152709

## ZEGRO EIRL

REQUERIDO SEGÚN ESPECIFICACION TECNICA		EVALUACION
TELA	Color Azul (institucional) Material: Lona plastificada Impermeable	<b>Color:</b> Muestra de tela presentada en color azul (Al no definirse en bases del proceso cual es el código pantone que corresponde al color institucional se acepta el tono. <b>Material:</b> Lona plastifica totalmente impermeable según prueba realizada, en la cual como se puede apreciar el agua no traspasa la tela.

**CONCLUSION:** Muestra de tela es conforme a especificaciones técnicas

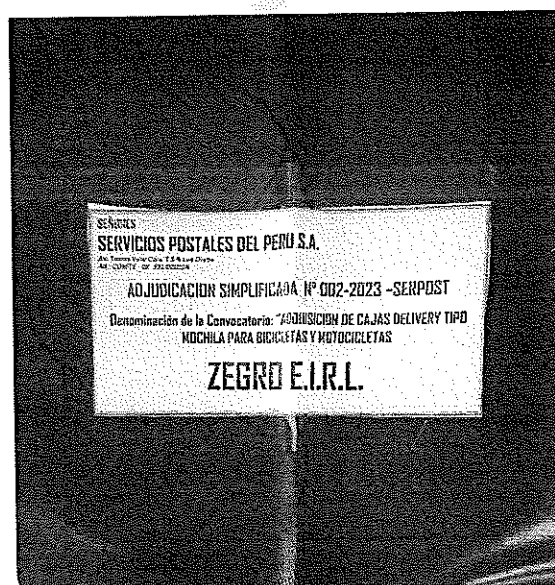

JUAN PAULINO  
 GUERRERO BERMUDEZ  
 INGENIERO INDUSTRIAL  
 Reg CIP N° 152709

Jr. Panamá Mz. H Lote 12 Asociación de Vivienda Los Olivos de los Trabajadores del  
 Sector Educación, San Martín de Porres, Lima, Perú Teléfono: Celular RPC 949 925 209  
 E-mail: [jpgb2009@gmail.com](mailto:jpgb2009@gmail.com) RUC 10069019680

JP  
gb

**Ing. Juan Paulino Guerrero Bermúdez**  
Consultor especializado en textiles y confecciones C.I.P.152709

## MANUFACTURAS YOU MILL SAC

REQUERIDO SEGÚN ESPECIFICACION TECNICA		EVALUACION
TELA	Color Azul (institucional) Material: Lona plastificada Impermeable	Color: Muestra de tela presentada en color azul (Al no definirse en bases del proceso cual es el código pantone que corresponde al color institucional se acepta el tono. Material: Lona plastifica totalmente impermeable según prueba realizada, en la cual como se puede apreciar el agua no traspasa la tela.

**CONCLUSION: Muestra de tela es conforme a especificaciones técnicas**

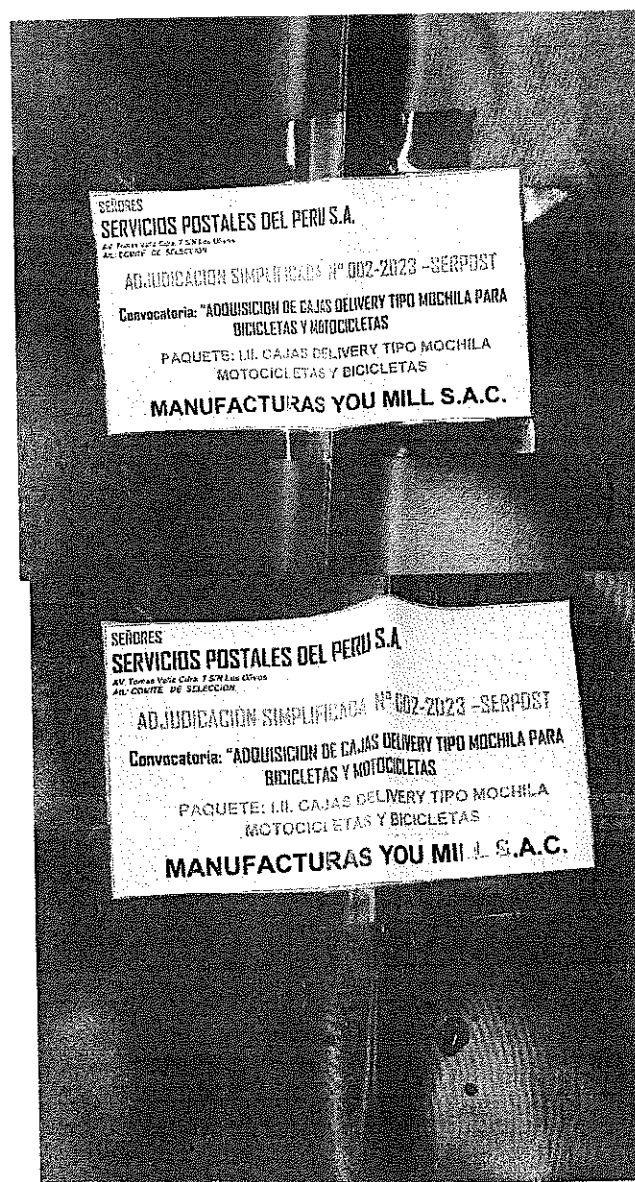

**JUAN PAULINO  
 GUERRERO BERMUDEZ**  
 INGENIERO INDUSTRIAL  
 Reg CIP N° 152709

Jr. Panamá Mz. H Lote 12 Asociación de Vivienda Los Olivos de los Trabajadores del  
 Sector Educación, San Martín de Porres, Lima, Perú Teléfono: Celular RPC 949 925 209  
 E-mail: [jpgb2009@gmail.com](mailto:jpgb2009@gmail.com) RUC 10069019680

JP  
gb

**Ing. Juan Paulino Guerrero Bermúdez**  
Consultor especializado en textiles y confecciones C.I.P.152709

### GRUPO INDUSTRIAL SOM SAC

REQUERIDO SEGÚN ESPECIFICACION TECNICA		EVALUACION
TELA	Color Azul (institucional) Material: Lona plastificada Impermeable	<b>Color:</b> Muestra de tela presentada en color azul (Al no definirse en bases del proceso cual es el código pantone que corresponde al color institucional se acepta el tono. <b>Material:</b> Lona plastifica totalmente impermeable según prueba realizada, en la cual como se puede apreciar el agua no traspasa la tela.

**CONCLUSION:** Muestra de tela es conforme a especificaciones técnicas

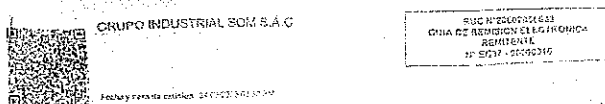
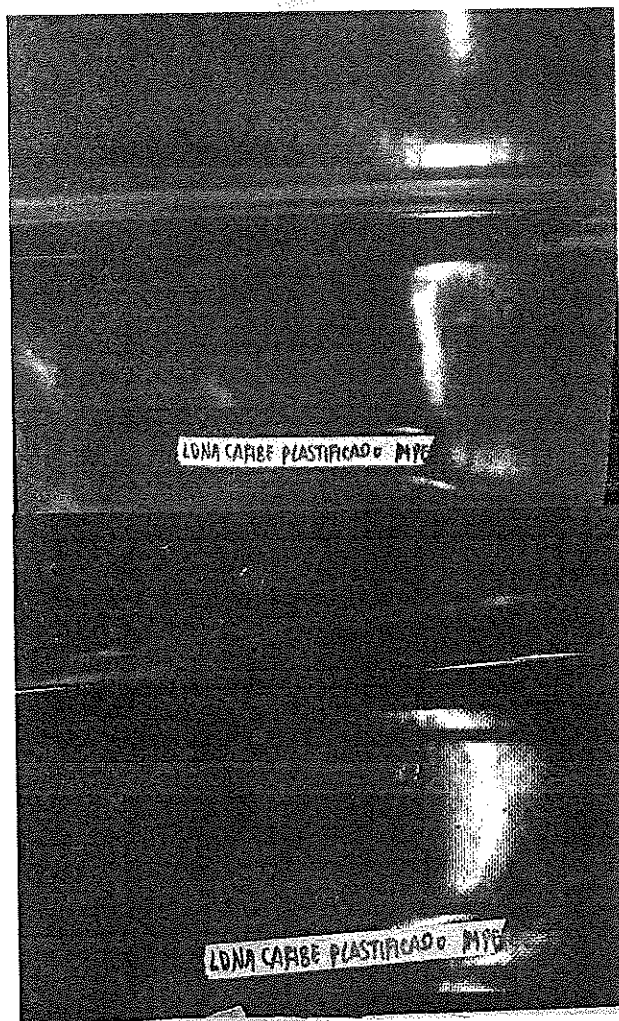

JUAN PAULINO  
GUERRERO BERMUDEZ  
INGENIERO INDUSTRIAL  
Reg CIP N° 152709

Jr. Panamá Mz. H Lote 12 Asociación de Vivienda Los Olivos de los Trabajadores del  
Sector Educación, San Martín de Porres, Lima, Perú Teléfono: Celular RPC 949 925 209  
E-mail: [jpgb2009@gmail.com](mailto:jpgb2009@gmail.com) RUC 10069019680

JP  
gb**Ing. Juan Paulino Guerrero Bermúdez**Consultor especializado en textiles y confecciones C.I.P.152709**IV. CONCLUSIONES**

Al realizar la verificación y analizar las muestras presentadas en el proceso de selección para la adquisición de cajas delivery tipo mochila para bicicletas y motocicletas- adjudicación simplificada 002-2023-SERPOST S.A. de acuerdo a las especificaciones técnicas exigidas en las bases, se han encontrado los siguientes resultados:

POSTOR		RESULTADO DE LA EVALUACION
1	RODRIGO & COMPAÑÍA EIRL	<b>NO CUMPLE</b> con especificaciones técnicas
2	CORPORACION MADRID SAC	<b>CUMPLE</b> con especificaciones técnicas
3	FULL TEXTIL EIRL	<b>CUMPLE</b> con especificaciones técnicas
4	GRUPO CORP SAC	<b>CUMPLE</b> con especificaciones técnicas ✓
5	GRUPO MARDOMI SAC	<b>CUMPLE</b> con especificaciones técnicas
6	CAMACHO CAMACHO DELCY MARICIELO	<b>CUMPLE</b> con especificaciones técnicas
7	ROMERO MORENO ERIKA PAOLA	<b>CUMPLE</b> con especificaciones técnicas
8	ZEGRO EIRL	<b>CUMPLE</b> con especificaciones técnicas
9	MANUFACTURAS YOU MILL SAC	<b>CUMPLE</b> con especificaciones técnicas
10	GRUPO INDUSTRIAL SOM SAC	<b>CUMPLE</b> con especificaciones técnicas

  
**JUAN PAULINO  
GUERRERO BERMUDEZ**  
INGENIERO INDUSTRIAL  
Reg CIP N° 152709

Jr. Panamá Mz. H Lote 12 Asociación de Vivienda Los Olivos de los Trabajadores del  
Sector Educación, San Martín de Porres, Lima, Perú Teléfono: Celular RPC 949 925 209  
E-mail: [jpgb2009@gmail.com](mailto:jpgb2009@gmail.com) RUC 10069019680



ADJUDICACION SIMPLIFICADA N° 002-2023-SERPOST S.A.

"ADQUISICION DE CAJAS DELIVERY TIPO MOCHILA PARA BICICLETAS Y MOTOCICLETAS"

POSTORES												
EVALUACIÓN	CORPORACION MADRID S.A.C.		GRUPO MARDOMI S.A.C.		GRUPO CORPORATIVO CHRISTIAN Y ASOCIADOS SAC - GRUCORP SAC		FULL TEXTIL E.I.R.L		ROMERO MORENO ERIKA PAOLA		CAMACHO CAMACHO DELCY MARICIELO	
	ACREDITA	PUNTAJE	ACREDITA	PUNTAJE	ACREDITA	PUNTAJE	ACREDITA	PUNTAJE	ACREDITA	PUNTAJE	ACREDITA	PUNTAJE
1. OFERTA ECONOMICA  La evaluación consistirá en otorgar el máximo a la oferta de precio más bajo y otorgar a las demás ofertas puntajes inversamente proporcionales a sus respectivos precios, según la siguiente fórmula:  $Pi = Om \times PMP$ $Oi$ $i = \text{Oferta}$ $Pi = \text{Puntaje de la oferta a evaluar}$ $Oi = \text{Precio } i$ $Om = \text{Precio de la oferta más baja}$ $PMP = \text{Puntaje máximo del precio}$	S/26,312.00	95	S/47,447.80	52.68	S/62,212.00	40.18	S/65,917.00	37.92	S/67,400.00	37.09	S/67,554.00	37.00
2. PLAZO DE ENTREGA  Oferta plazo de entrega de 05 hasta 14 días calendarios (05 puntos)  Oferta plazo de entrega de 15 hasta 25 días calendarios (02 puntos)	X	5	X	5	X	5	-	-	-	-	X	5
PUNTAJE TÉCNICO: (MÁXIMO 100 PUNTOS)	100.00		57.68		45.18		37.92		37.09		42.00	
BONIFICACION DEL 5% POR CONDICION DE MICRO Y PEQUEÑA EMPRESA	105.00		60.57		47.44		39.82		38.94		44.10	
ORDEN DE PRELACION	1RO	/	2DO	/	3RO	/	5TO	/	6TO	/	4TO	/

  
ANGEL CARHUAMACA GARCIA  
Miembro Titular

  
MILDRE PECHE VEGA  
Presidente del Comité Especial

  
HELEN UZURIAGA DELGADO  
Miembro Suplente

ADJUDICACION SIMPLIFICADA N° 002-2023-SERPOST S.A.

"ADQUISICION DE CAJAS DELIVERY TIPO MOCHILA PARA BICICLETAS Y MOTOCICLETAS"

DOCUMENTOS	POSTORES			CONDICIÓN
	CORPORACION MADRID S.A.C.	GRUPO MARDOMI S.A.C.	GRUPO CORPORATIVO CHRISTIAN Y ASOCIADOS SAC - GRUCORP SAC	
<b>EXPERIENCIA DEL POSTOR</b>  <b>Requisitos:</b> El postor debe acreditar un monto facturado acumulado equivalente a S/ 200,000.00 (Doscientos mil con 00/100 soles), por la venta de bienes iguales o similares al objeto de la convocatoria, durante los ocho (8) años anteriores a la fecha de la presentación de ofertas que se computarán desde la fecha de la conformidad o emisión del comprobante de pago, según corresponda.  Se consideran ventas de bienes similares a los siguientes caja tipo mochila en general para bicicletas y motocicletas.  <b>Acreditación:</b> La experiencia del postor en la especialidad se acreditará con copia simple de (i) contratos u órdenes de servicios, y su respectiva conformidad o constancia de prestación; o (ii) comprobantes de pago cuya cancelación se acredite documental y fehacientemente, con voucher de depósito, nota de abono, reporte de estado de cuenta, cualquier otro documento emitido por Entidad del sistema financiero que acredite el abono o mediante cancelación en el mismo comprobante de pago, correspondientes a un máximo de veinte (20) contrataciones.	Acredita experiencia por un monto ascendente a S/. 37,000.00	No cumple con los requisitos de calificación como experiencia del postor en especialidad	Acredita experiencia por un monto ascendente a S/. 21,000.00	
	<b>CALIFICA</b> <b>OFERTA GANADORA</b>	<b>NO CALIFICA</b>	<b>CALIFICA</b>	<b>2do PUESTO</b>

  
 ANGEL CARHUAMACA GARCIA  
 Miembro Titular

  
 MILDRE PECHE VEGA  
 Presidente del Comité Especial

  
 HELEN UZURIAGA DELGADO  
 Miembro Suplente



**ADJUDICACION SIMPLIFICADA N° 002-2023-SERPOST S.A.**  
**"ADQUISICION DE CAJAS DELIVERY TIPO MOCHILA PARA BICICLETAS Y MOTOCICLETAS"**

DOCUMENTOS	POSTOR 01	POSTOR 02	POSTOR 03	POSTOR 04	POSTOR 05	POSTOR 06	POSTOR 07	POSTOR 08	POSTOR 09
	MANUFACTURAS YOU MILL S.A.C.	CORPORACION MADRID S.A.C.	ZEGRO E.I.R.L.	RODRIGO & COMPAÑIA E.I.R.L.	FULL TEXTIL E.I.R.L.	GRUPO CORPORATIVO CHRISTIAN Y ASOCIADOS SAC - GRUCORE SAC	CAMACHO CAMACHO DELCY MARICIELO	ROMERO MORENO ERIKA PAOLA	GRUPO MARDOMI S.A.C.
Declaración jurada de datos del postor. (Anexo N° 1)	SI	SI	SI	SI	SI	SI	SI	SI	SI
Documento que acredite la representación de quien suscribe la oferta.	NO*	SI	NO*	SI	SI	SI	SI	SI	SI
Declaración jurada de acuerdo con el literal b) del artículo 52 del Reglamento. (Anexo N° 2)	SI	SI	SI	SI	SI	SI	SI	SI	SI
Declaración jurada de cumplimiento de los Términos de Referencia contenidos en el numeral 3.1 del Capítulo III de la presente sección. (Anexo N° 3) Además debe presentar la ficha técnica de la tela del fabricante y/o distribuidor; para la presentación de la oferta, para garantizar el cumplimiento del material principal de la mochila, presentar dicha ficha técnica para ambos sub ítem (1) y (ii) deberá presentar al momento de la presentación de propuesta técnica una muestra de tela.	SI	SI	SI	SI	SI	SI	SI	SI	SI
Declaración jurada de plazo de entrega (Anexo N° 4)	SI	SI	SI	SI	SI	SI	SI	SI	SI
Promesa de consorcio con firmas legalizadas, de ser el caso. (Anexo N° 5)	NO APLICA	NO APLICA	NO APLICA	NO APLICA	NO APLICA	NO APLICA	NO APLICA	NO APLICA	NO APLICA
El precio de la oferta económica. (Anexo N° 6)	SI	SI	SI	SI	SI	SI	SI	SI	SI
<b>CONDICIÓN</b>	<b>NO ADMITIDA</b>	<b>ADMITIDA</b>	<b>NO ADMITIDA</b>	<b>NO ADMITIDA</b>	<b>ADMITIDA</b>	<b>ADMITIDA</b>	<b>ADMITIDA</b>	<b>ADMITIDA</b>	<b>ADMITIDA</b>

\* MANUFACTURAS YOU MILL S.A.C.: Se ha verificado en la página de SUNARP la vigencia poder presentada, la cual se a detectado una incongruencia en consistencia en la documentación presentada en relacion a la fecha de vigencia poder (adjunta la vigencia poder de la página SUNARP)

\* ZEGRO E.I.R.L.: Se ha verificado en la página de SUNARP la vigencia poder presentada, la cual se a detectado una incongruencia en consistencia en la documentación presentada en relacion a la fecha de vigencia poder (adjunta la vigencia poder de la página SUNARP)

\* RODRIGO & COMPAÑIA E.I.R.L.: Las muestra presentada no cumple con las especificaciones técnicas, en merito al informe emitido por el especialista.

  
**ANGEL CARHUAMACA GARCIA**  
 Miembro Titular

  
**MILDRE PECHE VEGA**  
 Presidente del Comité Especial

  
**HELEN UZURIAGA DELGADO**  
 Miembro Suplente