

MUNICIPALIDAD DISTRITAL DE YARINACocha

GERENCIA DE INFRAESTRUCTURA

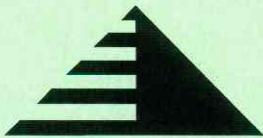

II. – RESUMEN EJECUTIVO

EXPEDIENTE TECNICO

“CREACION DE LOS SERVICIOS OPERATIVOS O MISIONALES INSTITUCIONALES EN LOCAL COMunal MULTIUSOS EN EL AA.HH. 17 DE MAYO, DEL CENTRO POBLADO SAN PABLO DE TUSHMO, DISTRITO DE YARINACocha DE LA PROVINCIA DE CORONEL PORTILLO DEL DEPARTAMENTO DE UCAYALI”, CUI 2616215

RESUMEN EJECUTIVO

“CREACION DE LOS SERVICIOS OPERATIVOS O MISIONALES INSTITUCIONALES EN LOCAL COMUNAL MULTIUSOS EN EL AA.HH. 17 DE MAYO, DEL CENTRO POBLADO SAN PABLO DE TUSHMO, DISTRITO DE YARINACOA DE LA PROVINCIA DE CORONEL PORTILLO DEL DEPARTAMENTO DE UCAYALI”, CUI 2616215



UCAYALI – CORONEL PORTILLO - YARINACOA

LUIS ALBERTO AYALA GODOY
INGENIERO CIVIL
Reg. CIP N° 154989

RESUMEN EJECUTIVO

544

1.1. NOMBRE DEL PROYECTO:

El Expediente Técnico se denomina como: "CREACION DEL LOCAL COMUNAL MULTIUSOS EN EL CASERÍO CASHIBO COCHA DEL DISTRITO DE YARINACocha - PROVINCIA DE CORONEL PORTILLO - DEPARTAMENTO DE UCAYALI".

1.2. MODALIDAD DE EJECUCIÓN

La construcción de la infraestructura se ejecutará por CONTRATA, modalidad por Suma alzada.

1.3. UNIDAD FORMULADORA

La Unidad Formuladora será la sub gerencia de estudios de la Municipalidad Distrital de Yarinacocha

1.4. UBICACIÓN GEOGRÁFICA Y POLÍTICA:

El lugar para la ejecución del proyecto está ubicado en zona rural del el AA.HH. 17 de Mayo, del Centro poblado san pablo de Tushmo, Distrito de Yarinacocha, Provincia de Coronel Portillo, Región Ucayali".

Asentamiento Humano	:	17 de Mayo
Distrito	:	Yarinacocha
Provincia	:	Coronel Portillo
Departamento	:	Ucayali

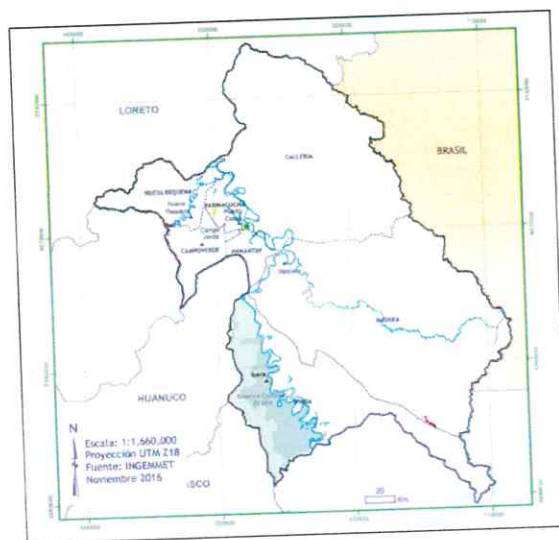

Luis
LUIS ALBERTO AYALA GODOY

El Asentamiento Humano 17 de mayo encuentra ubicado en el centro poblado San Pablo de Tushmo Distrito de Yarinacocha, provincia de Coronel Portillo en la Región Ucayali, se encuentra en la selva central, al oriente del país.

El Distrito de Yarinacocha tiene una extensión territorial de superior a los 197 kilómetros cuadrados y una población superior a los 67 000 habitantes

La densidad poblacional es de 174,34 hab/km². Su territorio se extiende a lo largo y ancho de la Av. Yarinacocha. El ámbito Distrital es integrado por los pueblos y caseríos de Yarinacocha, San José, San Juan y San Francisco de Yarinacocha, Nuevo Destino, Nueva Luz de Fátima, San Pablo de Tushmo, asentamiento humano 17 de mayo y el asentamiento humano intercultural La Nueva Era

Las coordenadas UTM del asentamiento humano 17 de mayo del Centro Poblado San Pablo de Tushmo son las siguientes:

544005.4794 E

9075726.4686 N

El proyecto mantenimiento se encuentran a una altitud aproximada que varía de 150.00 msnm.



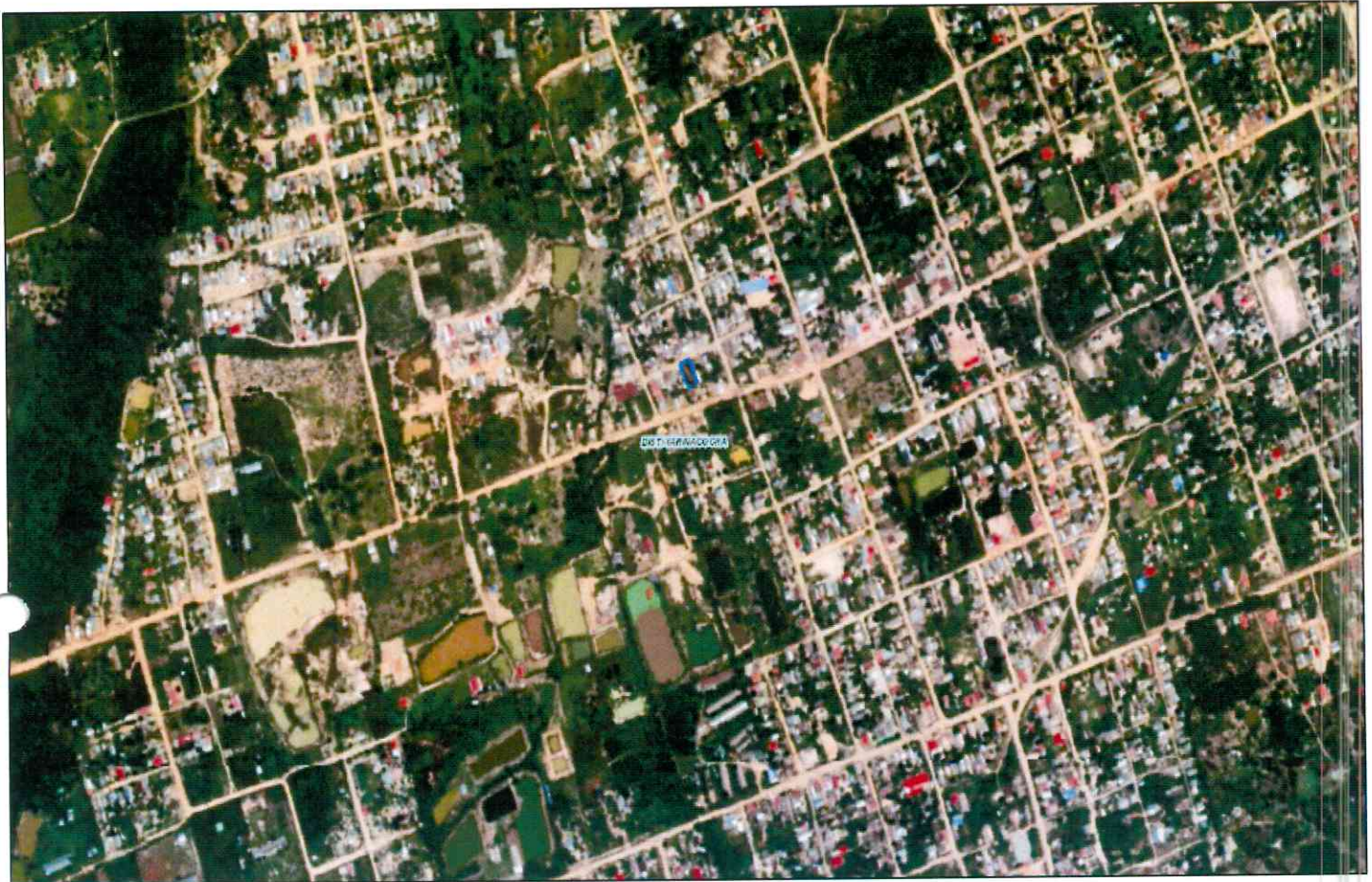

LUIS ALBERTO AYALA GODOY
INGENIERO CIVIL
Reg. CIP N°: 154989

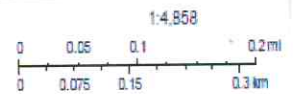

March 1, 2024

- Ref_Registrado
- Dedatados
- Sitios de patrimonio mundial
- Distritos
- Con determinación de protección provisional
- Propuestas
- qhapaqnan.sda.pqn_carm_v3
- Camino Afectado
- Camino Registrado
- Proyección por Ausencia
- Proyección por Daños
- Proyección por Reemplazo
- Trazo de Camino
- Referenciales
- En proceso de aprobación
- Aprobados



Geonitica | DSPL
 Source: Esri, Maxar, Earthstar Geographics, and the GIS User Community
 Cesar Jara | Geonitica | DSPL
 DSPL/GEOMATICA



1.5. ACCESO A LA ZONA DEL PROYECTO.

El acceso al terreno del local comunal, se encuentra ubicada en zona rural, rodeada de parcelas agrícolas, habilitaciones urbanas, espejos de agua. La transitabilidad vial es afirmada para tránsito vehicular y peatonal.

DE - A	TIPO DE VÍA DE ACCESO	MODO DE TRANSPORTE (TRANSPORTE PÚBLICO, TRANSPORTE PRIVADO, ACEMILA, ETC)	DISTANCIA (KM)	TIEMPO EN (HORAS, MINUTOS)
Plaza Yarinacocha- Plaza San Pablo de Tushmo	Vía de Pavimento Rígido	Transporte público y Privada	2.3 km	6 Minutos

Luci

Plaza San Pablo de Tushmo AA.HH. 17 de mayo	Vía Afirmada	Transporte Privado	1.7 Km	6 Minutos
---	--------------	--------------------	--------	-----------

541

1.6. OBJETIVO GENERAL DEL PROYECTO.

Brindar adecuadas condiciones para el desarrollo de las diferentes actividades sociales y culturales de la Población del Asentamiento Humano 17 de Mayo del centro Poblado San Pablo de Tushmo.

1.7. OBJETIVO ESPECÍFICOS DEL PROYECTO.

Brindar comodidad a los pobladores en una infraestructura adecuada, pues en la actualidad desarrollan sus actividades sociales y culturales (reuniones) en ambientes de uno de los integrantes del comité del AA.HH. 17 de mayo, con presencia de una infraestructura de madera rustica y en mal estado de construcción con ambientes sumamente incómodos, donde la presencia de humedad, luz solar y polvo afecta la salud y motivación de asistir a las reuniones de la población; con este proyecto se evitarán todas estas molestias mencionadas.

Garantiza el Asentamiento Humano 17 de mayo brindar el espacio donde se realizará la construcción del local comunal de multiusos es un área que se encuentra saneado e inscrito en la SUNARP con partida registral N° 11108591, registro de propiedad inmueble con rubro partida de independización.

El proyecto brindara servicios de construcción de una infraestructura adecuada para eventos que realizan la población en trascurso del año, mejorara la asistencia de la población ya que el espacio contara con equipamiento de inmobiliarios con suficiente comodidad y con instalaciones eléctricas, instalaciones sanitarias y un escenario donde realizaran la presentación de las autoridades, visitas de gobiernos locales, provinciales, etc,

LUIS ALBERTO AYALA GODOY
 INGENIERO CIVIL
 Reg. CIP N° 154989



1.8. METAS FISICAS DEL PROYECTO

Cuadro Nº 02: Resumen de Programación Arquitectónica

PROGRAMACIÓN ARQUITECTÓNICA					
“CREACION DE LOS SERVICIOS OPERATIVOS O MISIONALES INSTITUCIONALES EN LOCAL COMUNAL MULTIUSOS EN EL AA.HH. 17 DE MAYO, DEL CENTRO POBLADO SAN PABLO DE TUSHMO, DISTRITO DE YARINACocha DE LA PROVINCIA DE CORONEL PORTILLO DEL DEPARTAMENTO DE UCAYALI”					
METAS DEL PROYECTO					
ZONAS	AMBIENTES PROYECTADOS	UNIDAD	AREA SEGUN PROYECTO	CANTIDAD DE AMBIENTES	SUB TOTAL
PÚBLICA	SUM	M2	66.83	1.00	66.83
	HALL		11.98	1.00	11.98
	ESCENARIO		14.61	1.00	14.61
PRIVADA	SS.HH. VARONES	M2	5.87	1.00	5.87
	SS.HH. MUJERES		4.16	1.00	4.16
EXTERIORES	VEREDAS	M2	43.72	1.00	43.72
	CANAleta DE CONCRETO.		17.93	1.00	17.93
	REACTOR BIOLOGICO	GLB	1.00	1.00	1.00
AREA TOTAL					

Fuente de Elaboración propia

1.9. BENEFICIARIOS DEL PROYECTO

Los beneficiarios directos del proyecto será la población del AA.HH. 17 de mayo, perteneciente al Centro Poblado San Pablo de Tushmo.

Los beneficiarios indirectos son los proveedores de materiales de construcción (ferreterías y venta de agregados) y los trabajadores quienes prestaran sus servicios de mano de obra ya sea calificada y no calificada.

Asimismo, la Población beneficiaria está comprendida por los caseríos aledaños al AA.HH. 17 de Mayo, Distrito de Yarinacocha, Provincia de Coronel Portillo y Departamento de Ucayali.

La zona en estudio, en su mayoría las personas se dedican a la agricultura, siembra de productos como el plátano, yuca, maíz y actividades de pesca. En la mayoría de las familias el nivel de ingresos alcanza para cubrir la canasta básica, en cuanto a las viviendas las construcciones son de material rustico y madera y su estado de conservación no es favorable.

Población beneficiaria : 322 habitantes.

Empleo a generar:

- Operario : 1,457.4293 horas
- Oficial : 540.2325 horas
- Peón : 2,034.7179 horas



BENEFICIARIOS DURANTE LA EJECUCIÓN DEL PROYECTO	NÚMERO DE PERSONAS
Beneficiarios Directos	11
Beneficiarios Indirectos	5
BENEFICIARIOS DESPUÉS DE LA EJECUCIÓN DEL PROYECTO	
Beneficiarios Directos	78
Beneficiarios Indirectos	322
TOTAL	416

1.10. PLAZO DE EJECUCIÓN

El plazo de ejecución de la obra previsto es de 45 días calendarios.

1.11. PRESUPUESTO TOTAL DE LA OBRA

Cuadro Nº 03: Resumen total del presupuesto de obra

RESUMEN GENERAL DEL PRESUPUESTO			
PROYECTO:	"CREACION DE LOS SERVICIOS OPERATIVOS O MISIONALES INSTITUCIONALES EN LOCAL COMUNAL MULTIUSOS EN EL AA.HH. 17 DE MAYO, DEL CENTRO POBLADO SAN PABLO DE TUSHMO, DISTRITO DE YARINACOA DE LA PROVINCIA DE CORONEL PORTILLO DEL DEPARTAMENTO DE UCAYALI"		
LUGAR:	AA.HH. 17 DE MAYO, DEL CENTRO POBLADO SAN PABLO DE TUSHMO -DISTRITO DE YARINACOA		
FECHA:	: FEBRERO - 2024		
COMPONENTE		PARCIAL	
1.00	ESTRUCTURA	S/.	122,646.27
2.00	ARQUITECTURA	S/.	77,781.39
3.00	INSTALACIONES SANITARIAS	S/.	12,374.77
4.00	INSTALACIONES ELÉCTRICAS	S/.	15,533.13
5.00	EQUIPAMIENTO	S/.	5,200.00
6.00	IMPACTO AMBIENTAL	S/.	4,268.76
	COSTO DIRECTO	S/.	237,804.32
	GASTOS GENERALES (15.82%)	S/.	37,629.80
	UTILIDAD (10.00%)	S/.	23,780.43
	SUB TOTAL	S/.	299,214.55
	I.G.V. (18%)	S/.	53,858.62
	VALOR REFERENCIAL	S/.	353,073.17
	GASTOS DE SUPERVISION (6.72%)	S/.	23,718.26
	EXPEDIENTE TECNICO	S/.	10,000.00
	LIQUIDACION DEL PROYECTO	S/.	4,000.00
PRESUPUESTO TOTAL DE INVERSION		S/.	390,791.43
SON : TRECIENTOS NOVENTA MIL SETECIENTOS NOVENTA Y UNO CON 43/100 SOLES			

LUIS ALBERTO AYALA GODOY
 INGENIERO CIVIL
 Reg. CIP. N°: 154989



1.12. FUENTES DE FINANCIAMIENTO

La obra será financiada con los recursos de la Municipalidad Distrital de Yarinacocha, con un monto ascendente a S/ 390,791.43 (Trecientos Noventa Mil Setecientos Noventa y Uno con 43/100 Soles).



LUIS ALBERTO AYALA GODOY
INGENIERO CIVIL
Reg. CIP N° 154989