

**ACTA DE ADMISIÓN, EVALUACIÓN, CALIFICACIÓN DE OFERTAS, Y OTORGAMIENTO DE BUENA PRO DEL
PROCEDIMIENTO DE SELECCIÓN AS –SM-29-2023-EPS GRAU S.A.-GG-1° CONVOCATORIA, "ADQUISICIÓN DE
INDUMENTARIA Y CALZADO PARA LOS TRABAJADORES DE LA EPS GRAU S.A. AÑO 2023"**

Siendo las 11:30 horas del día 18 de enero de 2023, se reúne el Comité de Selección designado mediante Resolución de Gerencia General N° 768-2023-EPS GRAU S.A.-100, de 20 de diciembre de 2023, para conducir el presente procedimiento de selección, conformado por las siguientes personas:

- Lic. Judith Esther Oquels Cabredo, como presidente titular
- Abg. Rosa Kelly Ludeña Chinchay, como suplente primer miembro
- CPC. Mellissa Valeria Caramantin Peña, como segundo miembro titular

I. PARTICIPANTES INSCRITOS (17)

Como primer acto, se verifican los participantes inscritos en el SEACE:

Nro.	Tipo proveedor	RUC/Código	Nombre o Razón Social	Fecha de registro en el procedimiento	Estado	Advertencia	Fecha de registro	Usuario de Registro	Acciones
1	Proveedor con RUC	10223031736	TRILLO HERRERA CESAR MICHELL	12/01/2024	Válido		12/01/2024	10223031736	🔍📄
2	Proveedor con RUC	10406562200	BRAÑEZ BARONA SANTIAGO PEDRO	08/01/2024	Válido		08/01/2024	10406562200	🔍📄
3	Proveedor con RUC	10413601253	CESPEDES HERNANDEZ KARLA DEL ROSARIO	05/01/2024	Válido		05/01/2024	10413601253	🔍📄
4	Proveedor con RUC	10727234352	GARCIA VILLEGAS ROCKY SEGUNDO	12/01/2024	Válido		12/01/2024	10727234352	🔍📄
5	Proveedor con RUC	20374412524	CALZADOS AZALEIA PERU S.A	10/01/2024	Válido		10/01/2024	20374412524	🔍📄
6	Proveedor con RUC	20501842347	INDUSTRIAS MIXTAS DE APOYO LOGISTICO SOCIEDAD ANONIMA - INDUSTRIAS MIXTAS DE APOYO LOGISTICO S.A.	04/01/2024	Válido		04/01/2024	20501842347	🔍📄
7	Proveedor con RUC	20506719331	INDUSTRIAS LUANDA E.I.R.L.	03/01/2024	Válido		03/01/2024	20506719331	🔍📄
8	Proveedor con RUC	20507870016	INVERSIONES MILDADA SOCIEDAD COMERCIAL DE RESPONSABILIDAD LIMITADA	02/01/2024	Válido		02/01/2024	20507870016	🔍📄
9	Proveedor con RUC	20510798687	ANTAMINKA EMPRESA INDUSTRIAL Y SERVICIO MULTIPLES ANDINA SOCIEDAD ANONIMA CERRADA	03/01/2024	Válido		03/01/2024	20510798687	🔍📄
10	Proveedor con RUC	20513344181	MANUFACTURAS YOU MILL S.A.C.	11/01/2024	Válido		11/01/2024	20513344181	🔍📄

17 registros encontrados, mostrando 10 registro(s), de 1 a 10. Página 1/2.

Nro.	Tipo proveedor	RUC/Código	Nombre o Razón Social	Fecha de registro en el procedimiento	Estado	Advertencia	Fecha de registro	Usuario de Registro	Acciones
11	Proveedor con RUC	20536593145	CREACIONES FVFR S.A.C.	30/12/2023	Válido		30/12/2023	20536593145	🔍📄
12	Proveedor con RUC	20552725493	ZEGRO E.I.R.L.	29/12/2023	Válido		29/12/2023	20552725493	🔍📄
13	Proveedor con RUC	20600093399	NEGOCIOS Y SERVICIOS MARPA PP S.A.C.	14/01/2024	Válido		14/01/2024	20600093399	🔍📄
14	Proveedor con RUC	20605106537	GLOBAL LOGISTICS VIEROCHKA S.A.C.	11/01/2024	Válido		11/01/2024	20605106537	🔍📄
15	Proveedor con RUC	20609263106	IMPORTEX ARLIBER S.A.C.	06/01/2024	Válido		06/01/2024	20609263106	🔍📄
16	Proveedor con RUC	20609418606	JRG PROYECTOS Y SERVICIOS GENERALES EMPRESA INDIVIDUAL DE RESPONSABILIDAD LIMITADA	04/01/2024	Válido		04/01/2024	20609418606	🔍📄
17	Proveedor con RUC	20609733609	MILBANO EMPRESA INDIVIDUAL DE RESPONSABILIDAD LIMITADA	30/12/2023	Válido		30/12/2023	20609733609	🔍📄

17 registros encontrados, mostrando 7 registro(s), de 11 a 17. Página 2/2.

II. OFERTAS PRESENTADAS

Seguidamente se verifica en el SEACE las ofertas presentadas, encontrándose una oferta para el ITEM 1 de INDUMENTARIA y otra para el ITEM 2 de CALZADO.

Presentación de ofertas/expresión de interés

Entidad convocante : ENTIDAD PRESTADORA DE SERVICIO DE SANEAMIENTO GRAU S.A.
Nomenclatura : AS-SM-29-2023-EPG GRAU SA-GG-1
Nro. de convocatoria : 1
Objeto de contratación : Bien
Descripción del objeto : ADQUISICION DE INDUMENTARIA Y CALZADO PARA TRABAJADORES DE LA EPS GRAU S.A.

Nro. Item	Descripción del Item			
RUC / Código	Nombre o Razón Social	Fecha Presentación	Hora Presentación	Forma de presentación
1	PANTALON JEAN DE HOMBRE			
10223031736	TRILLO HERRERA CESAR MICHELL	15/01/2024	19:02:02	Electronico
RUC / Código				
2	BOTIN DE CUERO DIELECTRICO CON PUNTERA DE COMPOSITE - HOMBRE			
10727234352	GARCIA VILLEGAS ROCKY SEGUNDO	15/01/2024	23:13:00	Electronico

III. ADMISIÓN DE OFERTAS

Acto seguido, el comité de selección procede con la verificación de la presentación de la documentación de presentación obligatoria – Documentos para Admisión de Oferta:

ITEM 1: INDUMENTARIA

DOCUMENTACIÓN PARA ADMISIÓN DE OFERTA	CESAR MICHELL TRILLO HERRERA
a) Declaración Jurada de datos del postor (Anexo N° 1)	SÍ
b) Documento que acredite la representación de quien suscribe la oferta	SÍ
c) Declaración jurada de acuerdo con el literal b) del artículo 52 del Reglamento. (Anexo N° 2)	SÍ
d) Declaración jurada de cumplimiento de las Especificaciones Técnicas, contenidas en el numeral 3.1 del Capítulo III de la presente sección. (Anexo N° 3)	SÍ
e) Declaración jurada de plazo de entrega (Anexo N° 4)	SÍ
f) Promesa de consorcio con firmas legalizadas, de ser el caso (Anexo N° 5)	No corresponde
g) Precio en SOLES. (Anexo N° 6)	S/ 283,000.00
h) Licencia de Funcionamiento de las instalaciones en donde se fabriquen las prendas de vestir y/o calzado, la cual debe indicar que se dedica al rubro.	NO
ESTADO DE ADMISIÓN	NO ADMITIDA

ITEM 2: CALZADO

DOCUMENTACIÓN PARA ADMISIÓN DE OFERTA	ROCKY SEGUNDO GARCIA VILLEGAS
a) Declaración Jurada de datos del postor (Anexo N° 1)	Sí
b) Documento que acredite la representación de quien suscribe la oferta	Sí
c) Declaración jurada de acuerdo con el literal b) del artículo 52 del Reglamento. (Anexo N° 2)	Sí
d) Declaración jurada de cumplimiento de las Especificaciones Técnicas, contenidas en el numeral 3.1 del Capítulo III de la presente sección. (Anexo N° 3)	Sí
e) Declaración jurada de plazo de entrega(Anexo N° 4)	Sí
f) Promesa de consorcio con firmas legalizadas, de ser el caso (Anexo N° 5)	No corresponde
g) Precio en SOLES. (Anexo N° 6)	S/ 168,500.00
h) Licencia de Funcionamiento de las instalaciones en donde se fabriquen las prendas de vestir y/o calzado, la cual debe indicar que se dedica al rubro.	Sí
ESTADO DE ADMISIÓN	ADMITIDA

IV. EVALUACIÓN – ORDEN DE PRELACIÓN

Acto seguido se procede con la evaluación de la oferta admitida para el ITEM 2, conforme al único factor de evaluación: Precio. Siendo el valor estimado: S/ 168,500.00

ITEM 2: CALZADO

POSTOR	OFERTA ECONÓMICA	PUNTAJE OFERTA	PUNTAJE TOTAL	ORDEN DE PRELACIÓN
ROCKY SEGUNDO GARCIA VILLEGAS	S/ 168,500.00	100	100	1

V. CALIFICACIÓN DE OFERTAS

ITEM 2: CALZADO

Visto el orden de prelación y la oferta admitida, se procede con la calificación de la misma, de acuerdo a los requisitos establecidos en el numeral 3.2 Requisitos de calificación – Experiencia del postor en la Especialidad, de la sección específica de las bases integradas, identificándose que la oferta del postor **ROCKY SEGUNDO GARCIA VILLEGAS** cumple con el requisito, por lo cual su oferta **CALIFICA**.

Asimismo, de acuerdo a lo solicitado en las bases integradas el 15 de enero de 2024, el postor **ROCKY SEGUNDO GARCIA VILLEGAS** remite las muestras del **ITEM 2: CALZADO** al departamento de Logística y de la evaluación de las mismas según el **INFORME N°003-2024-EPS GRAU S.A.-280.30-72945588**, del especialista de Seguridad Industrial pudo verificar de manera física y documental que las mismas cumplen con lo solicitado en las bases integradas del presente procedimiento.

Por lo tanto, de acuerdo a la revisión, admisión, evaluación y calificación de ofertas, el comité de selección por unanimidad conviene en declarar **DESIERTO**, el **ITEM 1: INDUMENTARIA** y en declarar la **BUENA PRO** del **ITEM 2: CALZADO** al postor **ROCKY SEGUNDO GARCIA VILLEGAS** del procedimiento de selección **AS N° 029-2023-EPS GRAU S.A.-G-1° CONVOCATORIA, "ADQUISICIÓN DE INDUMENTARIA Y CALZADO PARA LOS TRABAJADORES DE LA EPS GRAU S.A. AÑO 2023**.

Se suscribe la presente en señal de conformidad.

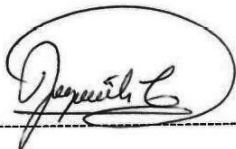

Judith Esther Oquells Cabredo
Presidente



Rosa Kelly Ludeña Chinchay
Suplente Primer Miembro



Mellissa Valeria Caramantin Peña
Segundo Miembro



"Año del Bicentenario, de la consolidación de nuestra Independencia, y de la conmemoración de las heroicas batallas de Junín y Ayacucho"

INFORME N° 003 – 2024 – EPS GRAU S.A.-280.30-72945588

A : LIC. JUDITH ESTHER OQUELIS CABREDO
Presidente de Comité de la AS N°029-2023-EPS GRAU S.A.-100-AT

Asunto : EVALUACION DE MUESTRAS DE LA AS N°029-2023-EPS GRAU S.A.-100-AT-ITEM 02-CALZADO

Fecha : Piura, 18 de enero del 2024

Tengo el agrado de dirigirme a usted, en atención al asunto del rubro para informarle lo siguiente:

I. ANTECEDENTES

1.1. Con fecha 28 de diciembre del 2023 se realizó la convocatoria de la AS N°029-2023-EPS GRAU S.A.-100-AT cuyo objetivo es la "Adquisición de indumentaria y calzado para los trabajadores de la EPS GRAU S.A.-2023", lo cual de acuerdo al cronograma tiene como fecha de evaluación y calificación de ofertas el día 17 de enero del 2024 y para lo cual se ha recepcionado las muestras de los bienes a adquirir, tal lo determina las especificaciones técnicas del presente requerimiento.

1.2. De acuerdo a lo indicado en los términos de referencia las muestras deben ser evaluadas por personal especializado, por lo que en virtud a que de las ofertas presentas solo fue admitida la correspondiente a Calzado de Seguridad, el área de Seguridad Industrial como ente especializado ejecutara la evaluación de cada una de las muestras presentadas, lo cual se detalla en el presente informe.



II. ANALISIS

2.1. EVALUACION DE MUESTRAS DE CALZADO

Se recepciono el siguiente calzado:

a. Botín de cuero dieléctrico con puntera de composite-hombre

Se procedió a realizar el registro fotográfico a detalle del calzado a evaluar, esto a fin de verificar el cumplimiento de las especificaciones técnicas descritas en las BASES INTEGRADAS, del presente requerimiento. Al presente se muestra el panel fotográfico descrito:

Revisado
18/01/24

027685P5



"Año del Bicentenario, de la consolidación de nuestra Independencia, y de la conmemoración de las heroicas batallas de Junín y Ayacucho"

FOTO N°01 Y 02: DETALLE DE ESTADO DE LA MUESTRA DE BOTÍN DE CUERO DIELECTRICO CON PUNTERA DE COMPOSITE-HOMBRE



FOTO N°03 A LA 08: REGISTRO FOTOGRAFICO DE CADA UNA DE LAS PARTES DEL BOTÍN DE CUERO DIELECTRICO CON PUNTERA DE COMPOSITE-HOMBRE, VERIFICANDO EL CUMPLIMIENTO DE LAS EETT SOLICITADAS



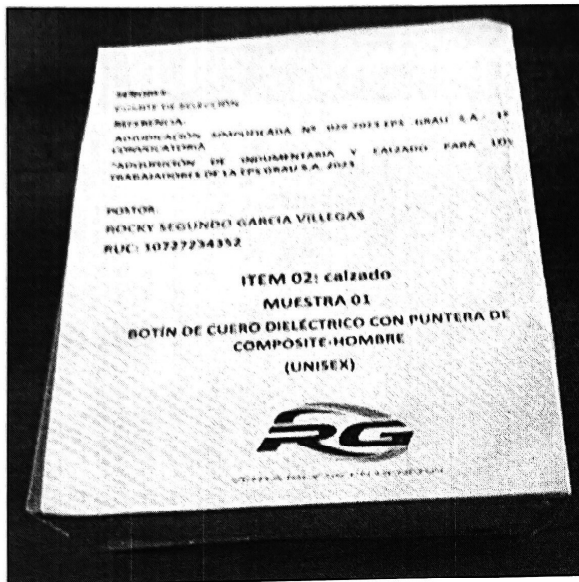
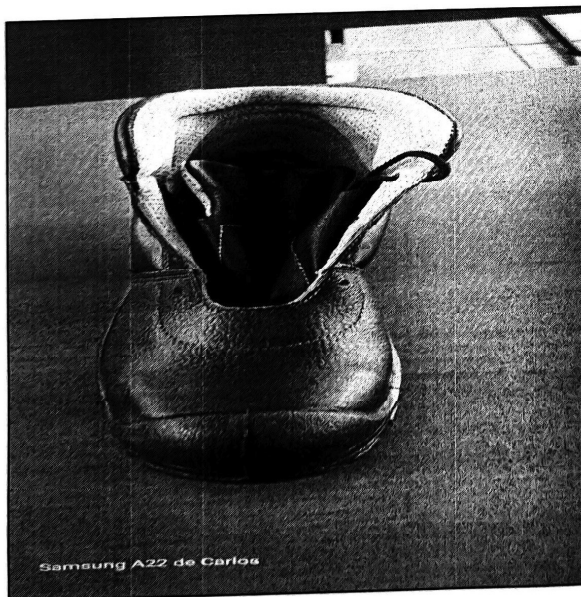
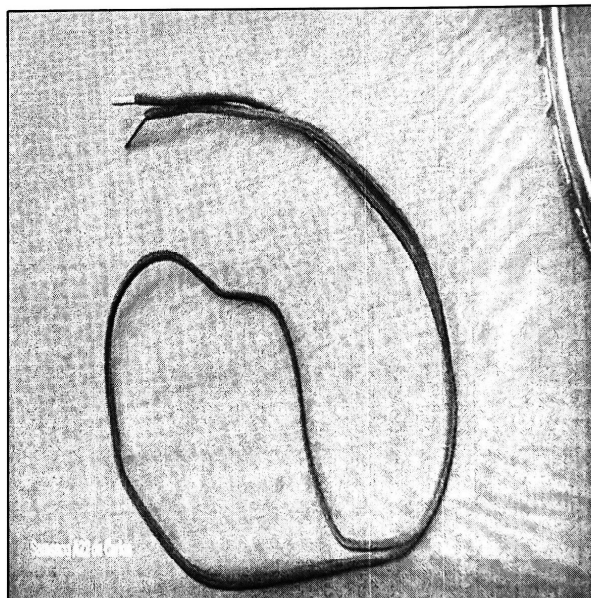
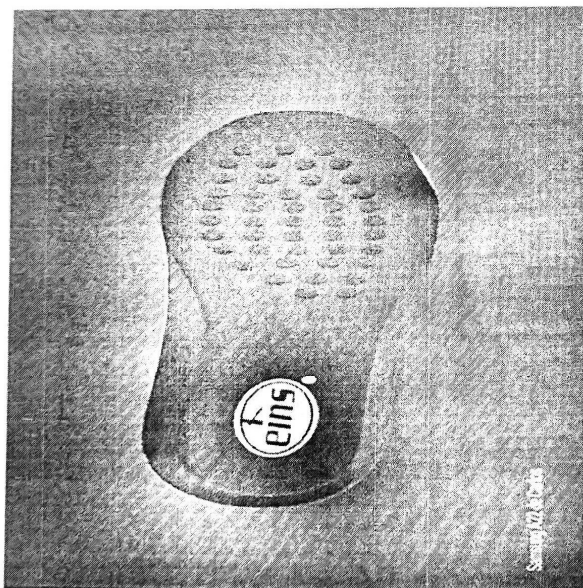
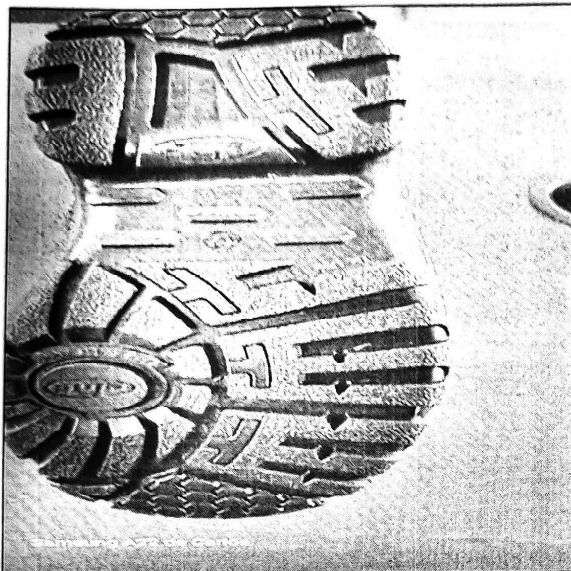

Una vez revisada la muestra de manera física se procedió a realizar la revisión de la ficha técnica adjunta y en la cual se pudo verificar que las características cumplen con lo detallado en las especificaciones técnicas del Botín de cuero dieléctrico con puntera de composite-hombre; asimismo se realizó la verificación de las fichas de Analisis de pruebas de ensayo, la cual sustenta el cumplimiento de las EETT.

b. Botín de cuero dieléctrico con puntera de composite-mujer

Se procedió a realizar el registro fotográfico a detalle del calzado a evaluar, esto a fin de verificar el cumplimiento de las especificaciones técnicas descritas en las BASES INTEGRADAS, del presente requerimiento. Al presente se muestra el panel fotográfico descrito:

FOTO N°09 Y 10: DETALLE DE ESTADO DE LA MUESTRA DE BOTÍN DE CUERO DIELÉCTRICO CON PUNTERA DE COMPOSITE-MUJER



FOTO N°11 A LA 16: REGISTRO FOTOGRAFICO DE CADA UNA DE LAS PARTES DEL BOTÍN DE CUERO DIELÉCTRICO CON PUNTERA DE COMPOSITE-MUJER, VERIFICANDO EL CUMPLIMIENTO DE LAS EETT SOLICITADAS



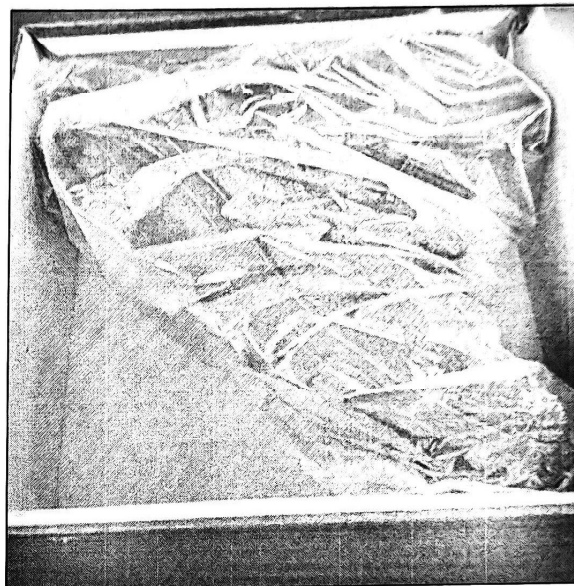
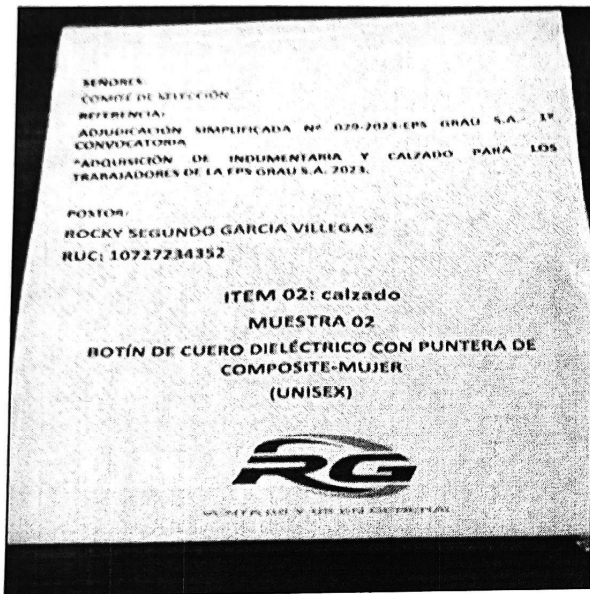
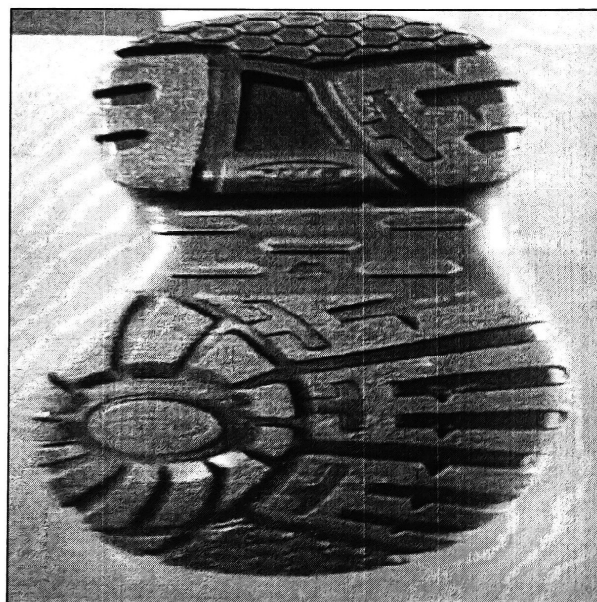
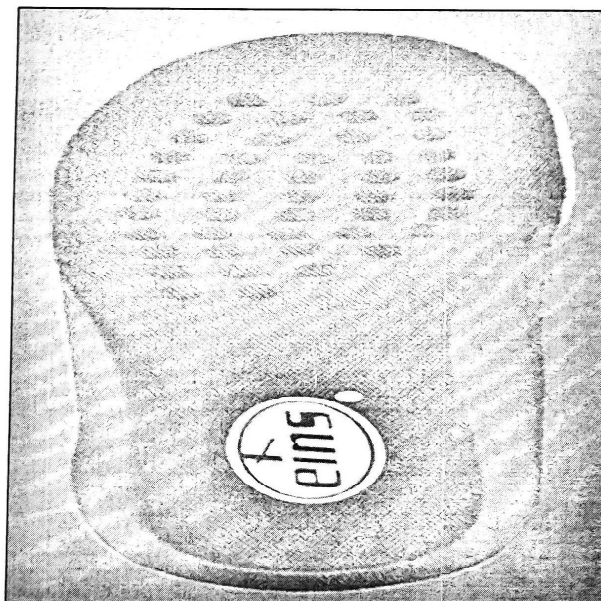
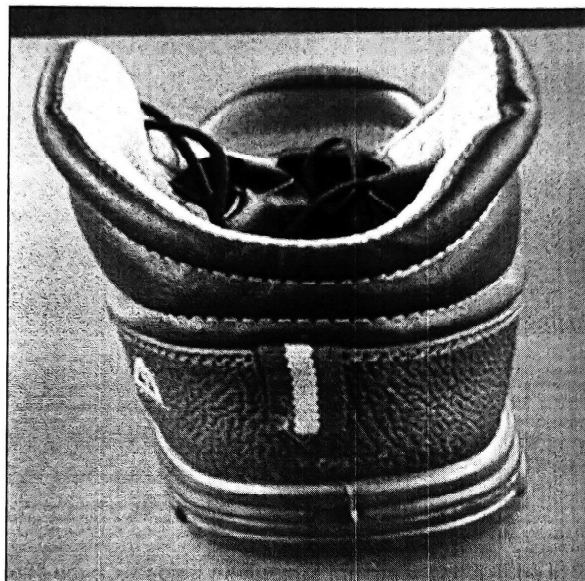

Una vez revisada la muestra de manera física se procedió a realizar la revisión de la ficha técnica adjunta y en la cual se pudo verificar que las características cumplen con lo detallado en las especificaciones técnicas del Botín de cuero dieléctrico con puntera de composite-mujer; asimismo se realizó la verificación de las fichas de Analisis de pruebas de ensayo, la cual sustenta el cumplimiento de las EETT.

c. Botín de cuero simple con puntera de acero

Se procedió a realizar el registro fotográfico a detalle del calzado a evaluar, esto a fin de verificar el cumplimiento de las especificaciones técnicas descritas en las BASES INTEGRADAS, del presente requerimiento. Al presente se muestra el panel fotográfico descrito:

FOTO N°17 Y 18: DETALLE DE ESTADO DE LA MUESTRA DE BOTÍN DE CUERO SIMPLE CON PUNTERA DE ACERO



FOTO N°19 A LA 24: REGISTRO FOTOGRAFICO DE CADA UNA DE LAS PARTES DEL BOTÍN DE CUERO SIMPLE CON PUNTERA DE ACERO, VERIFICANDO EL CUMPLIMIENTO DE LAS EETT SOLICITADAS





Una vez revisada la muestra de manera física se procedió a realizar la revisión de la ficha técnica adjunta y en la cual se pudo verificar que las características cumplen con lo detallado en las especificaciones técnicas del Botín de cuero simple con puntera de acero; asimismo se realizó la verificación de las fichas de Analisis de pruebas de ensayo, la cual sustenta el cumplimiento de las EETT.

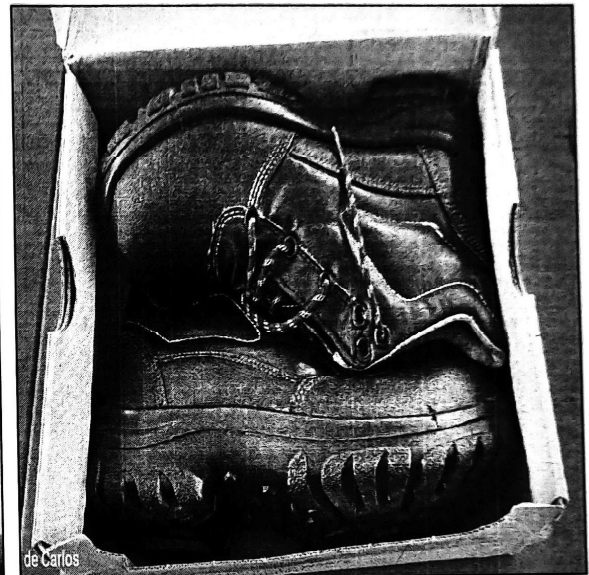
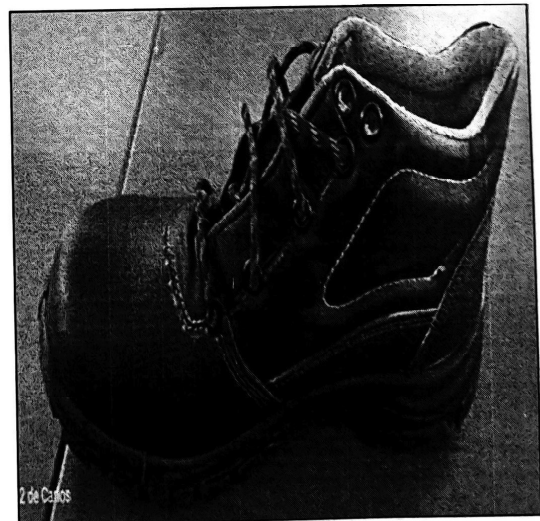
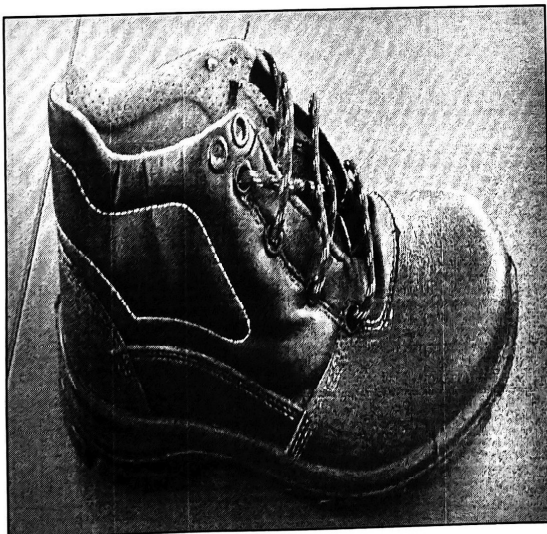
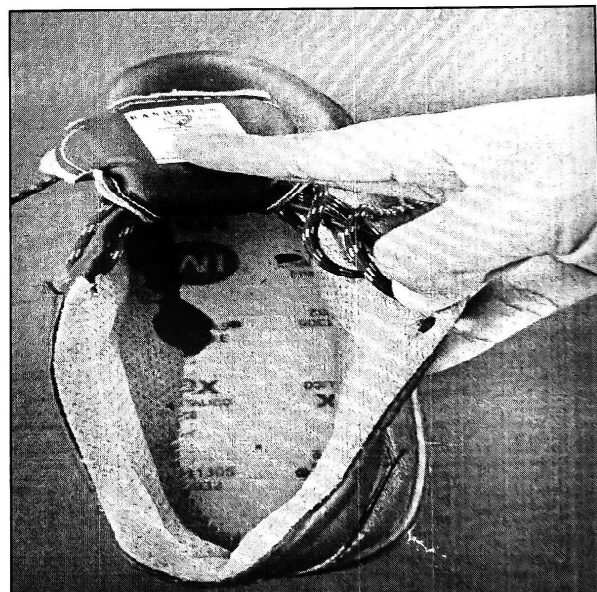
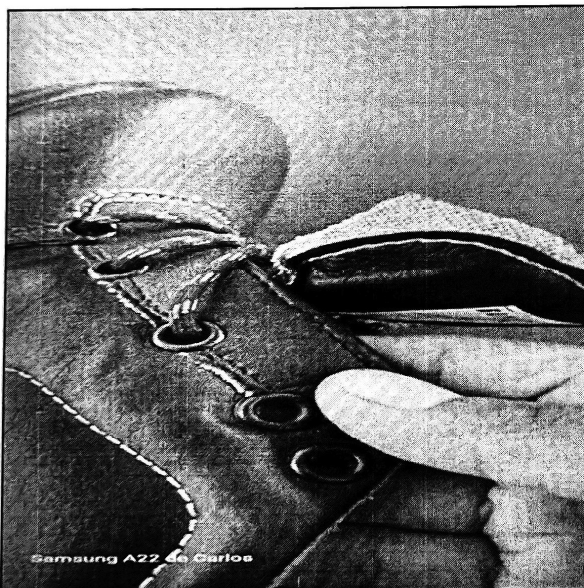
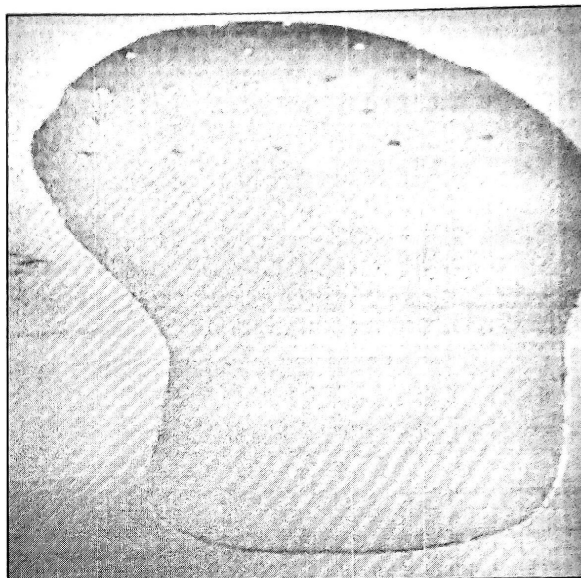
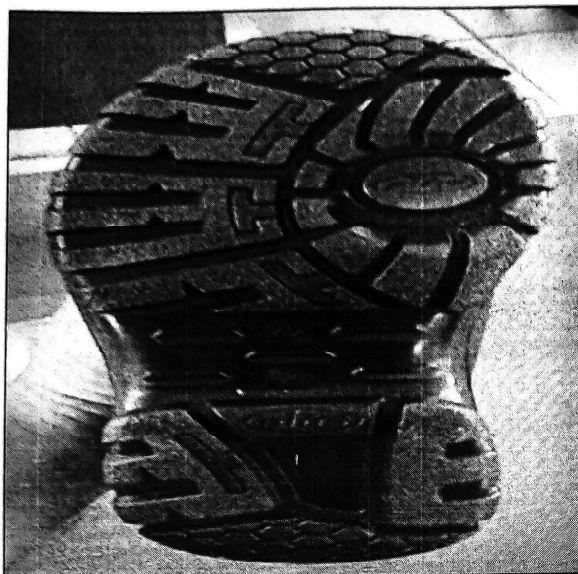

"Año del Bicentenario, de la consolidación de nuestra Independencia, y de la conmemoración de las heroicas batallas de Junín y Ayacucho"

III. CONCLUSION

- 3.1. Se concluye de que las muestras de Calzado de Seguridad Industrial evaluadas, se pudo verificar de manera física y documental que las mismas **CUMPLEN** con lo solicitado en las Bases Integradas del presente requerimiento, por lo que el área de Seguridad Industrial certifica que el calzado de las muestras presentadas cumplen con el criterio técnico solicitado.

IV. RECOMENDACIÓN

- 4.1. Informar a los miembros del Comité de Selección de la AS N °029-2023-EPS GRAU S.A.-100-AT, sobre el resultado de la evaluación de las muestras de calzado, esto a fin de continuar con los trámites que determina la normativa de contrataciones del estado.

Atentamente,

Ing. Carlos B. Whacheng Benites
ESPECIALISTA EN SEGURIDAD INDUSTRIAL
CIP. 266540