

FORMATO
RESUMEN EJECUTIVO DE LAS ACTUACIONES PREPARATORIAS
(SERVICIOS)

1. DATOS GENERALES								
1.1	FECHA DE EMISIÓN DEL FORMATO	17/04/2023						
1.2	ÁREA USUARIA	GERENCIA REGIONAL DE INFRAESTRUCTURA						
1.3	DENOMINACIÓN DE LA CONTRATACIÓN	CONSULTORÍA DE OBRA PARA LA SUPERVISION DE LA EJECUCIÓN DE LA OBRA: "MEJORAMIENTO DE LA CARRETERA DEPARTAMENTAL NESHUYA - CURIMANÁ, DISTRITOS DE IRAZOLA Y CURIMANÁ, PROVINCIA DE PADRE ABAD, DEPARTAMENTO DE UCAYALI" - SNIP N° 158378						
1.4	ACTIVIDAD DEL POI VINCULADA A LA CONTRATACIÓN							
1.5	N° DE REFERENCIA DEL PAC	20						
1.6	PROYECTO DE INVERSIÓN PÚBLICA	Código			2235119			
		Documento que declaró la viabilidad						
2. INFORMACIÓN SOBRE EL REQUERIMIENTO								
2.1	DATOS DEL REQUERIMIENTO	Documento de requerimiento	OFICIO N° 0875-2023-GRU-GGR-GRI		Fecha de recepción	16/03/2023		
2.2	MODIFICACIONES EFECTUADAS AL REQUERIMIENTO POR PARTE DEL ÁREA USUARIA	Fecha de la segunda versión		De oficio		Con motivo de observaciones		
		Fecha de la tercera versión		De oficio		Con motivo de observaciones		
		Fecha de la cuarta versión		De oficio		Con motivo de observaciones		
		Fecha de la quinta versión		De oficio		Con motivo de observaciones		
2.3	SEÑALAR SI LA CONTRATACIÓN INCLUIRÁ PAQUETE(S)	SI			NO	X		
		De ser afirmativa la respuesta, detallar el sustento técnico del área usuaria o el órgano encargado de las contrataciones, según el caso.						
2.4	SEÑALAR SI LA CONTRATACIÓN SE EFECTUARÁ POR ITEMS	SI	X	NO				
2.5	SEÑALAR SI SE HA LLEVADO A CABO UN PROCESO DE ESTANDARIZACIÓN	SI			NO	X		
		Documento de aprobación de la estandarización				Fecha de aprobación		
2.6	SEÑALAR SI EL SERVICIO OBJETO DE LA CONTRATACIÓN HA SIDO HOMOLOGADO	SI			NO	X		
		N° de Resolución que aprobó la Ficha de Homologación				Fecha de inicio de vigencia		
2.7	REQUERIMIENTO	Lo indicado se visualiza en el Capítulo III de la Sección Específica de las Bases.						
2.8	OBSERVACIONES AL REQUERIMIENTO							
	N° Item	Cantidad total de observaciones	Cantidad de observaciones formuladas por el OEC	Comunicación con la cual se remitió al área usuaria las observaciones al requerimiento	Fecha de remisión de la comunicación	Cantidad de observaciones formuladas por los proveedores	Comunicación con la cual se remitió al área usuaria las observaciones al requerimiento	Fecha de remisión de la comunicación
	Consignar una síntesis de las observaciones							
	Consignar una síntesis de las observaciones							
	Consignar una síntesis de las observaciones							

FORMATO
RESUMEN EJECUTIVO DE LAS ACTUACIONES PREPARATORIAS
(SERVICIOS)

2.9 RESPUESTA DEL ÁREA USUARIA							
Nº Item	Cantidad total de respuestas a las observaciones	Cantidad de respuestas a las observaciones formuladas por el OEC	Comunicación de respuesta del área usuaria	Fecha de remisión de la comunicación	Cantidad de respuestas a las observaciones formuladas por los proveedores	Comunicación de respuesta del área usuaria	Fecha de remisión de la comunicación
Consignar una síntesis de las respuestas a las observaciones							
Consignar una síntesis de las respuestas a las observaciones							
Consignar una síntesis de las respuestas a las observaciones							

2.10 AJUSTES QUE SE REALIZARON AL REQUERIMIENTO	
Nº Item	Ajustes realizados al requerimiento
1	SE ADJUNTA EL DESAGREGADO DE GASTOS DE SUPERVISION

3. INFORMACIÓN SOBRE LA DETERMINACIÓN DEL VALOR REFERENCIAL

3.1 SOBRE EL VALOR REFERENCIAL EN CASO DE CONSULTORÍA DE OBRAS

3.1.1 ESTRUCTURA DE COMPONENTES O RUBROS							
DEL PROVEEDOR							
Nº Item	Detalle de la Estructura de Componentes o Rubros						
1	SE ADJUNTA AL FINAL						
DE LA ENTIDAD							
Nº Item	Detalle de la Estructura de Componentes o Rubros						
1	SE ADJUNTA AL FINAL						
3.1.2 VALOR REFERENCIAL DE LA CONSULTORÍA DE OBRA		MONEDA	Nuevos Soles	X	Dólares	Otro:	Señalar otra moneda
		MONTO	S/ 2,548,631.38				
En el caso de consultoría de obras, además, detallar los costos directos, los gastos generales, fijos y variables, y la utilidad de acuerdo a las características, plazos y demás condiciones definidas en el requerimiento.							

4. INFORMACIÓN RELEVANTE ADICIONAL COMO RESULTADO DE LAS INDAGACIONES DE MERCADO

4.1	FECHA DE INICIO DE LAS INDAGACIONES EN EL MERCADO	23/03/2023	FECHA DE CULMINACIÓN DE LAS INDAGACIONES EN EL MERCADO	24/03/2023
4.2	PLURALIDAD DE PROVEEDORES QUE CUMPLEN CON EL REQUERIMIENTO	SI	X	NO
De ser negativa la respuesta, indicar la evaluación de la Entidad respecto de la falta de pluralidad de proveedores que cumplen con el requerimiento.				
4.3	POSIBILIDAD DE DISTRIBUIR LA BUENA PRO (EN CASO DE SERVICIOS EN GENERAL, DE CORRESPONDER)	SI		NO
De ser afirmativa la respuesta, sustentar la posibilidad de distribuir la buena pro.				
4.4	SOBRE LA INFORMACIÓN QUE PUEDA UTILIZARSE PARA LA DETERMINACIÓN DE LOS FACTORES DE EVALUACIÓN	SI		NO
De ser afirmativa la respuesta, detallar la información que pueda utilizarse para la determinación de los factores de evaluación.				
4.5	SOBRE OTROS ASPECTOS NECESARIOS QUE TENGAN INCIDENCIA EN LA EFICIENCIA DE LA CONTRATACIÓN	SI		NO
De ser afirmativa la respuesta, detallar.				

5.	<p style="text-align: center;">GOBIERNO REGIONAL DE UCAYALI OFICINA DE LOGÍSTICA</p> <p style="text-align: center;">Lic. Adm. James Guerra Riveiro DIRECTOR DE SISTEMA ADMINISTRATIVO III</p> <p style="text-align: center;">NOMBRE, FIRMA Y SELLO DEL FUNCIONARIO COMPETENTE DEL ÓRGANO ENCARGADO DE LAS CONTRATACIONES</p>
-----------	---

NOTA: El presente formato se utilizará en servicios en general, servicios de consultoría en general y en consultoría de obras.

RESUMEN DE COSTOS PARA SUPERVISION DE OBRA			
Etapa	Duracion	Monto Sin IGV S/	Monto Con IGV S/
Supervision de Obra	150 Dias Calendario	1,941,943.74	2,291,493.61
Liquidacion de Obra	30 Dias Calendario	265,759.57	313,596.29
Total	180 Dias Calendario	2,207,703.31	2,605,089.90

DESAGREGADO DE COSTOS PARA SUPERVISION DE OBRA

OBRA : "MEJORAMIENTO DE LA CARRETERA NESHUYA - CURIMANÁ, DISTRITO DE IRAZOLA Y CURIMANÁ, PROVINCIA DE PADRE ABAD, DEPARTAMENTO DE UCAYALI"

Entidad Gobierno Regional de Ucayali **TIEMPO DE EJECUCION:** 150 D.C. **Fecha** May-23

Item	CONCEPTO	Und.	Cantidad	Importe Diario	Tiempo (dias)	Sub Total S/.	Valor Total S/.
ETAPA DE SUPERVISION DE OBRA (150 D.C.)							
I	Personal Profesional, Tecnico y Auxiliar Inc. Leyes Sociales						1,229,397.00
A	Personal Clave						790,050.00
1	Supervisor de Obra	Dia	1.00	740.50	150.00	111,075.00	
2	Asistente de Jefe de Supervision	Dia	1.00	503.00	150.00	75,450.00	
3	Esp. en Suelos y Pavimentos	Dia	1.00	504.00	150.00	75,600.00	
4	Esp. en trazos, explanaciones y topografia	Dia	1.00	503.00	150.00	75,450.00	
5	Esp. En obras de arte	Dia	1.00	503.00	150.00	75,450.00	
6	Esp. En metrados y valorizaciones	Dia	1.00	503.00	150.00	75,450.00	
7	Esp. En Impacto Ambiental	Dia	1.00	503.00	150.00	75,450.00	
8	Esp. En Seguridad en Obra y Salud Ocupacional	Dia	1.00	503.00	150.00	75,450.00	
9	Ingeniero de Produccion	Dia	1.00	502.00	150.00	75,300.00	
10	Ingeniero de Control de Calidad	Dia	1.00	502.50	150.00	75,375.00	
B	Personal Tecnico						265,425.00
1	Topografo	Dia	2.00	133.50	150.00	40,050.00	
2	Tecnico en metrados	Dia	4.00	133.50	150.00	80,100.00	
3	Tecnico en Mecanica de suelos	Dia	1.00	133.50	150.00	20,025.00	
4	Tecnico de Campo	Dia	5.00	167.00	150.00	125,250.00	
C	Personal Auxiliar No Clave						173,922.00
1	Ayudante de Topografo	Dia	4.00	101.67	150.00	61,002.00	
2	Secretaria	Dia	2.00	84.30	150.00	25,290.00	
3	Asistente Administrativo	Dia	4.00	84.30	150.00	50,580.00	
4	Chofer	Dia	2.00	68.50	150.00	20,550.00	
5	Guardian	Dia	2.00	55.00	150.00	16,500.00	
II	Alquileres y Servicios						347,400.00
1	Oficina	Dia	2.00	105.00	150.00	31,500.00	
2	Alquiler de Equipos de topografia	Dia	2.00	267.00	150.00	80,100.00	
3	Alquiler de laboratorio de mecanica de suelos	Dia	1.00	450.00	150.00	67,500.00	
4	Alquiler de equipo de computo y ploteo	Dia	8.00	65.50	150.00	78,600.00	
5	Alquiler de vehiculo	Dia	2.00	220.00	150.00	66,000.00	
6	Combustibles y Lubricantes	Dia	1.00	158.00	150.00	23,700.00	
III	Materiales y Utiles de Oficina						55,500.00
1	Utiles de oficina, dibujo, material fotografico, topografico	Dia	1.00	250.00	150.00	37,500.00	
2	Articulos de limpieza	Dia	1.00	120.00	150.00	18,000.00	
COSTO DIRECTO ETAPA DE SUPERVISION DE OBRA (TARIFA)							1,632,297.00
GASTOS GENERALES 8.97%							146,417.04
UTILIDAD 10%							163,229.70
SUB TOTAL							1,941,943.74
IGV							349,549.87
COSTO TOTAL ETAPA DE SUPERVISION DE OBRA (TARIFA) S/.							2,291,493.61

DESAGREGADO DE GASTOS GENERALES PARA SUPERVISION DE OBRA

OBRA	: "MEJORAMIENTO DE LA CARRETERA NESHUYA - CURIMANÁ, DISTRITO DE IRAZOLA Y CURIMANÁ, PROVINCIA DE PADRE ABAD, DEPARTAMENTO DE UCAYALI"						
Entidad	Gobierno Regional de Ucayali	TIEMPO DE EJECUCION:		150 D.C.	Fecha	May-23	
Item	CONCEPTO	Und.	Cantidad	Incidencia	Tiempo en meses	Precio Unitario S/.	Total S/.
I	GASOS GENERALES VARIABLES						62,808.59
A	Personal de Administracion para la Supervision (Inc. Leyes Sociales)						7,157.56
1	Administrador General	mes	1	40%	5	3,578.78	7,157.56
B	Personal Oficina Central (Inc. Leyes Sociales)						20,450.20
1	Auxiliar Logistico	mes	1	100%	5	2,045.02	10,225.10
2	Secretaria	mes	1	100%	5	2,045.02	10,225.10
C	Oficina Central y de Campo						21,396.98
C.1	Oficina Central del Consultor						5,112.53
1	Servicio y Mantenimiento de oficina central (luz, agua, etc)	mes	1	50%	5	204.50	511.25
2	Equipo de comunicaci3n (telefonía)	mes	1	100%	5	204.50	1,022.50
3	Tintas para impresi3n y/o toner	mes	1	50%	5	613.50	1,533.75
4	Útiles de Oficina (papel bond, folder, CD, etc)	mes	1	50%	5	818.01	2,045.03
C.2	Oficina de Campo del Consultor						16,284.45
1	Equipo de comunicaci3n (telefonía)	mes	1	100%	5	511.25	2,556.25
2	Equipo de vídeo	mes	1	100%	5	240.50	1,202.50
3	Conexi3n y consumo de internet	mes	1	100%	5	255.63	1,278.15
4	Impresoras	mes	2	100%	5	613.50	6,135.00
5	Fotocopiadora	mes	1	100%	5	1,022.51	5,112.55
D	Movilidad y Equipos de Campo para Supervision de Obra						13,803.85
1	Vehículo aéreo no tripulado (DRON)	mes	1	100%	5	1,533.76	7,668.80
2	Movilidad y viáticos del personal clave	mes	1	100%	5	1,227.01	6,135.05
II	GASOS GENERALES FIJOS						83,608.45
A	Capacitaci3n, Promoci3n, Desarrollo, Tecnología y Gestion de la Calidad						1,476.50
	Costos por capacitaci3n, promoci3n, desarrollo y tecnología y gestion de la calidad, equipamiento (pc, impresoras, incluye licencia de softwares	Estimado	1	100%	1	1,476.50	1,476.50
B	Gastos de Licitaci3n, Financieros y Seguros						82,131.95
1	Elaboraci3n de Oferta técnica y económica	Estimado	1			8,180.07	8,180.07
2	Carta fianza de fiel cumplimiento	Estimado	1			21,931.88	21,931.88
3	Carta fianza de adelanto directo	Estimado	1			15,300.00	15,300.00
4	Polizas, seguros ESSALUD+VIDA trabajadores	Und.	36			1,020.00	36,720.00
Resumen Gastos Generales Etapa de Supervision de Obra							
Gastos Generales Variables							62,808.59
Gastos Generales Fijos							83,608.45
Total Gastos Generales Etapa de Supervision de Obra							146,417.04

DESAGREGADO DE COSTOS PARA LIQUIDACION DE OBRA							
OBRA	: "MEJORAMIENTO DE LA CARRETERA NESHUYA - CURIMANÁ, DISTRITO DE IRAZOLA Y CURIMANÁ, PROVINCIA DE PADRE ABAD, DEPARTAMENTO DE UCAYALI"						
Entidad	Gobierno Regional de Ucayali	TIEMPO DE EJECUCION:		30 D.C.	Fecha	May-23	
Item	CONCEPTO	Und.	Cantidad	Importe Diario	Tiempo (días)	Sub Total S/.	Valor Total S/.
ETAPA DE LIQUIDACION DE OBRA (30 D.C.) - SUMA ALZADA							
I	Personal Profesional, Tecnico y Auxiliar Inc. Leyes Sociales						179,174.40
A	Personal Clave						82,590.00
1	Supervisor de Obra	Dia	1.00	740.50	30.00	22,215.00	
2	Asistente de Jefe de Supervision	Dia	1.00	503.00	30.00	15,090.00	
3	Esp. en Suelos y Pavimentos	Dia	1.00	504.00	30.00	15,120.00	
4	Esp. En metrados y valorizaciones	Dia	1.00	503.00	30.00	15,090.00	
5	Ingeniero de Control de Calidad	Dia	1.00	502.50	30.00	15,075.00	
B	Personal Tecnico						65,100.00
1	Topografo	Dia	2.00	133.50	30.00	8,010.00	
2	Tecnico en metrados	Dia	4.00	133.50	30.00	16,020.00	
3	Tecnico en Mecanica de suelos	Dia	4.00	133.50	30.00	16,020.00	
4	Tecnico de Campo	Dia	5.00	167.00	30.00	25,050.00	
C	Personal Auxiliar No Clave						31,484.40
1	Ayudante de Topografo	Dia	4.00	101.67	30.00	12,200.40	
2	Secretaria	Dia	2.00	84.30	30.00	5,058.00	
3	Asistente Administrativo	Dia	4.00	84.30	30.00	10,116.00	
4	Chofer	Dia	2.00	68.50	30.00	4,110.00	
II	Alquileres y Servicios						39,960.00
1	Oficina	Dia	2.00	105.00	30.00	6,300.00	
2	Alquiler de equipo de computo y ploteo	Dia	8.00	65.50	30.00	15,720.00	
3	Alquiler de vehiculo	Dia	2.00	220.00	30.00	13,200.00	
4	Combustibles y Lubricantes	Dia	1.00	158.00	30.00	4,740.00	
III	Materiales y Utiles de Oficina						11,100.00
1	Utiles de oficina, dibujo, material fotografico, topografico	Dia	1.00	250.00	30.00	7,500.00	
2	Articulos de limpieza	Dia	1.00	120.00	30.00	3,600.00	
COSTO DIRECTO ETAPA DE LIQUIDACION DE OBRA (SUMA ALZADA) S/.							230,234.40
GASTOS GENERALES 5.43%							12,501.73
UTILIDAD 10%							23,023.44
SUB TOTAL							265,759.57
IGV							47,836.72
COSTO TOTAL ETAPA DE LIQUIDACION DE OBRA (SUMA ALZADA) S/.							313,596.29

DESAGREGADO DE GASTOS GENERALES PARA LIQUIDACION DE OBRA							
OBRA : "MEJORAMIENTO DE LA CARRETERA NESHUYA - CURIMANÁ, DISTRITO DE IRAZOLA Y CURIMANÁ, PROVINCIA DE PADRE ABAD, DEPARTAMENTO DE UCAYALI"							
Entidad	Gobierno Regional de Ucayali	TIEMPO DE EJECUCION:	30 D.C.	Fecha	May-23		
Item	CONCEPTO	Und.	Cantidad	Incidencia	Tiempo en meses	Precio Unitario S/.	Total S/.
I	GASOS GENERALES FIJOS (SUMA ALZADA)						12,501.73
A	Personal de Administracion para la Supervision (Inc. Leyes Sociales)						1,431.51
1	Administrador General	mes	1	40%	1	3,578.78	1,431.51
B	Personal Oficina Central (Inc. Leyes Sociales)						4,090.04
1	Auxiliar Logistico	mes	1	100%	1	2,045.02	2,045.02
2	Secretaria	mes	1	100%	1	2,045.02	2,045.02
C	Oficina Central y de Campo						4,279.40
C.1	Oficina Central del Consultor						1,022.51
1	Servicio y Mantenimiento de oficina central (luz, agua, etc)	mes	1	50%	1	204.50	102.25
2	Equipo de comunicaci3n (telefonía)	mes	1	100%	1	204.50	204.50
3	Tintas para impresi3n y/o toner	mes	1	50%	1	613.50	306.75
4	Utiles de Oficina (papel bond, folder, CD, etc)	mes	1	50%	1	818.01	409.01
C.2	Oficina de Campo del Consultor						3,256.89
1	Equipo de comunicaci3n (telefonía)	mes	1	100%	1	511.25	511.25
2	Equipo de vídeo	mes	1	100%	1	240.50	240.50
3	Conexi3n y consumo de internet	mes	1	100%	1	255.63	255.63
4	Impresoras	mes	2	100%	1	613.50	1,227.00
5	Fotocopiadora	mes	1	100%	1	1,022.51	1,022.51
D	Movilidad y Equipos de Campo para Supervision de Obra						2,700.78
1	Equipo topografico (verificaci3n y realizaci3n planos finales post construcci3n)	mes	1	100%	1	1,473.77	1,473.77
2	Movilidad y viáticos del personal clave	mes	1	100%	1	1,227.01	1,227.01
Total Gastos Generales Etapa de Liquidaci3n de Obra							12,501.73

ING. ANA BERTHA RIOS PADILLA
Consultor de Obras

SERALSAGT SRL CONSULTORIA Y EJECUCION DE OBRAS

CONSULTORIA DE OBRAS EN GENERAL, ELABORACION DE PROYECTOS EN GENERAL, PERFILES TECNICOS
 EXPEDIENTES TECNICOS, SUPERVISION DE OBRAS EN GENERAL. AV. SAENZ PEÑA N° 996 - PUCALLPA-TEL. 576746

ESTRUCTURA DE COSTOS PARA LA SUPERVISION DE OBRA

SUPERVISION DE LA EJECUCION DE LA OBRA: MEJORAMIENTO DE LA CARRETERA NESHUYA - CURIMANÁ, DISTRITO DE IRAZOLA Y CURIMANÁ, PROVINCIA DE PADRE ABAD, DEPARTAMENTO DE UCA YALI

Entidad: GOBIERNO REGIONAL DE UCA YALI

Plazo: 150 D.C.

Fecha Presupuesto: MAYO -2023

ITEM	CONCEPTO	UND	CANTIDAD	IMPORTE DIARIO	TIEMPO (Días)	SUB TOTAL S/.	TOTAL S/.
I	SUPERVISION DE OBRA (150 D.C.)						1,596,973.48
A	PERSONAL PROFESIONAL, TECNICO Y AUXILIAR Inc. Leyes Sociales						1,220,000.00
a.1.	PERSONAL CLAVE						785,000.00
a.1.1.	SUPERVISOR DE OBRA	Día	1.00	733.33	150.00	110,000.00	
a.1.2.	ASISTENTE DE JEFE DE SUPERVISIÓN	Día	1.00	500.00	150.00	75,000.00	
a.1.3.	ESP. EN SUELOS Y PAVIMENTOS	Día	1.00	500.00	150.00	75,000.00	
a.1.4.	ESP. EN TRAZOS, EXPLANACIONES Y TOPOGRAFÍA	Día	1.00	500.00	150.00	75,000.00	
a.1.5.	ESP. EN OBRA DE ARTE	Día	1.00	500.00	150.00	75,000.00	
a.1.6.	ESP. EN METRADOS Y VALORIZACIONES	Día	1.00	500.00	150.00	75,000.00	
a.1.7.	ESP. EN IMPACTO AMBIENTAL	Día	1.00	500.00	150.00	75,000.00	
a.1.8.	ESP. EN SEGURIDAD EN OBRA Y SALUD OCUPACIONAL	Día	1.00	500.00	150.00	75,000.00	
a.1.9.	INGENIERO DE PRODUCCIÓN	Día	1.00	500.00	150.00	75,000.00	
a.1.10.	INGENIERO DE CONTROL DE CALIDAD	Día	1.00	500.00	150.00	75,000.00	
	SUB TOTAL (a.1)					785,000.00	
a.2.	PERSONAL TÉCNICO						435,000.00
a.2.1.	Topografo	Día	2.00	133.33	150.00	40,000.00	
a.2.2.	Técnico en Metrados	Día	4.00	133.33	150.00	80,000.00	
a.2.3.	Técnico en Mecánica de Suelos	Día	1.00	133.33	150.00	20,000.00	
a.2.4.	Técnico de Campo	Día	5.00	166.67	150.00	125,000.00	
a.3.	PERSONAL AUXILIAR NO CLAVE						
a.3.1.	Ayudante de Topógrafo	Día	4.00	100.00	150.00	60,000.00	
a.3.2.	Secretaria	Día	2.00	83.33	150.00	25,000.00	
a.3.3.	Asistente Administrativo	Día	4.00	83.33	150.00	50,000.00	
a.3.4.	Chofer	Día	2.00	66.67	150.00	20,000.00	
a.3.5.	Guardian	Día	2.00	50.00	150.00	15,000.00	
	SUB TOTAL (a.2)					435,000.00	
B.	ALQUILER Y SERVICIOS						331,973.48
b.1.	Oficina	Día	2.00	100.00	150.00	30,000.00	
b.2.	Alquiler de equipos de topografia	Día	2.00	266.67	150.00	80,000.00	
b.3.	Alquiler de laboratorio de mecánica de suelos	Día	1.00	400.00	150.00	60,000.00	
b.4.	Alquiler de equipo de cómputo y ploteo	Día	8.00	65.33	150.00	78,400.00	
b.5.	Alquiler de vehículo	Día	2.00	200.00	150.00	60,000.00	
b.6.	Combustible y lubricantes	Día	1.00	157.16	150.00	23,573.49	
	SUB TOTAL (B)					331,973.48	
C.	MATERIALES Y UTILES DE OFICINA						45,000.00
c.1.	útiles de oficina, dibujo, material fotografico, topografico.	Día	1.00	200.00	150.00	30,000.00	
c.2.	Articulos de Limpieza.	Día	1.00	100.00	150.00	15,000.00	
	SUB TOTAL (C)					45,000.00	
	TOTAL ETAPA DESUPERVISION DE OBRA (A TARIFA)					1,596,973.48	
II	GASTOS GENERALES						143,194.00
	COSTO DIRECTO TOTAL						1,596,973.48
	GASTOS GENERALES	8.97%					143,194.00
	UTILIDAD	10%					159,697.35
	TOTAL PRESUPUESTO OFERTADO S/.						1,899,864.83

SERVICIOS GENERALES RALSAGT S.R.L.
 RUC: 20393504001 REG. OSCE.C.0731

Richard Angulo López
 GERENTE



CONSULTORIA Y EJECUCION DE OBRAS

CONSULTORIA DE OBRAS EN GENERAL, ELABORACION DE PROYECTOS EN GENERAL, PERFILES TECNICOS
EXPEDIENTES TECNICOS, SUPERVISION DE OBRAS EN GENERAL. AV. SAENZ PEÑA N° 996 - PUCALLPA-TEL. 576746

DESAGREGADO DE GASTOS GENERALES - ETAPA DE SUPERVISION DE OBRA							
SUPERVISION DE LA EJECUCION DE LA OBRA: MEJORAMIENTO DE LA CARRETERA NESHUYA - CURIMANÁ, DISTRITO DE IRAZOLA Y CURIMANÁ, PROVINCIA DE PADRE ABAD, DEPARTAMENTO DE UCAYALI							
Item	Concepto	Unid.	Cant.	Incid.	Tiempo en Meses	P. Unit.	Parcial
A	GASTOS GENERALES VARIABLES						61,250.00
A.1	PERSONAL DE ADMINISTRACION PARA LA SUPERVISION (Inc. Leyes sociales)						7,000.00
a.1.1.	Administrador General	mes	1	40%	5	3,500.00	7,000.00
A.2	PERSONAL OFICINA CENTRAL (Inc. Leyes sociales)						20,000.00
a.2.1.	Auxiliar Logistico	mes	1	100%	5	2,000.00	10,000.00
a.2.2.	Secretaria	mes	1	100%	5	2,000.00	10,000.00
A.3	OFICINA CENTRAL Y DE CAMPO						20,750.00
a.3.1.	Oficina Central del Consultor						5,000.00
a.3.1.1	Servicio y mantenimiento de oficina central (luz, agua, etc)	mes	1	50%	5	200.00	500.00
a.3.1.2	Equipo de Comunicación (telefonía)	mes	1	100%	5	200.00	1,000.00
a.3.1.3	Tintas para impresión y/o toner	mes	1	50%	5	600.00	1,500.00
a.3.1.4	Útiles de oficina (papel bond, folder CD, etc.)	mes	1	50%	5	800.00	2,000.00
a.3.2.	Oficina de Campo del Consultor						15,750.00
a.3.2.1	Equipo de Comunicación (telefonía)	mes	1	100%	5	500.00	2,500.00
a.3.2.2	Equipo Video	mes	1	100%	5	200.00	1,000.00
a.3.2.3	Conexión y consumo de internet	mes	1	100%	5	250.00	1,250.00
a.3.2.4	Impresoras	mes	2	100%	5	600.00	6,000.00
a.3.2.5	Fotocopiadora	mes	1	100%	5	1,000.00	5,000.00
A.4	MOVILIDAD Y EQUIPOS DE CAMPO PARA SUPERVISION DE OBRA						13,500.00
a.4.1.	Vehículo aéreo no tripulado (DRON)	mes	1	100%	5	1,500.00	7,500.00
a.4.2.	Movilidad y viáticos del personal clave	mes	1	100%	5	1,200.00	6,000.00
B	GASTOS GENERALES FIJOS						81,944.00
B.1	CAPACITACION, PROMOCION, DESARROLLO, TECNOLOGIA Y GESTION DE LA CALIDAD						1,444.00
b.1.1	Costos por capacitacion, promocion, desarrollo y tecnologia y gestion de la calidad, equipamiento (pc, impresoras, incluye licencia de softwares	Estim.	1	100%	1	1,444.00	1,444.00
B.2	GASTOS DE LICITACION, FINANCIEROS Y SEGUROS						80,500.00
b.2.1	Elaboracion de oferta tecnica y economica	Estim.	1			8,000.00	8,000.00
b.2.2	Carta Fianza de fiel cumplimiento	Estim.	1			21,500.00	21,500.00
b.2.3	Carta Fianza de adelanto directo	Estim.	1			15,000.00	15,000.00
b.2.4	Polizas de Seguros ESSALUD+Vida trabajadores	und.	36			1,000.00	36,000.00
	RESUMEN						
A	GASTOS GENERALES VARIABLES						61,250.00
B	GASTOS GENERALES FIJOS						81,944.00
	TOTAL GASTOS GENERALES						143,194.00

SERVICIOS GENERALES RALSAGT S.R.L.
RUC: 20393504081 REG. OBCE.C.9781

Richard Angulo López
GERENTE

ESTRUCTURA DE COSTOS PARA LA LIQUIDACION DE OBRA

SUPERVISION DE LA EJECUCION DE LA OBRA: MEJORAMIENTO DE LA CARRETERA NESHUYA - CURIMANÁ, DISTRITO DE IRAZOLA Y CURIMANÁ, PROVINCIA DE PADRE ABAD, DEPARTAMENTO DE UCAVALI

Entidad: GOBIERNO REGIONAL DE UCAVALI

Plazo: 30 D.C.

Fecha Presupuesto: MAYO -2023

ITEM	CONCEPTO	UND	CANTIDAD	IMPORTE DIARIO	TIEMPO (Días)	SUB TOTAL S/.	TOTAL S/.
II.	ETAPA DE LIQUIDACION DE OBRA (A SUMA ALZADA) 30 Días						225,394.70
A.	PERSONAL PROFESIONAL, TECNICO Y AUXILIAR Inc.						178,000.00
a.1.	PERSONAL CLAVE						82,000.00
a.1.1.	JEFE DE SUPERVISIÓN DE OBRA	Día	1.00	733.33	30.00	22,000.00	
a.1.2.	ASISTENTE DE JEFE DE SUPERVISIÓN	Día	1.00	500.00	30.00	15,000.00	
a.1.3.	ESP. EN SUELOS Y PAVIMENTOS	Día	1.00	500.00	30.00	15,000.00	
a.1.4.	ESP. EN METRADOS Y VALORIZACIONES	Día	1.00	500.00	30.00	15,000.00	
a.1.5.	INGENIERO DE CONTROL DE CALIDAD	Día	1.00	500.00	30.00	15,000.00	
	SUB TOTAL (a.1)					82,000.00	
a.2.	PERSONAL TÉCNICO NO CLAVE						65,000.00
a.2.1.	Topógrafo	Día	2.00	133.33	30.00	8,000.00	
a.2.2.	Técnico en Metrados	Día	4.00	133.33	30.00	16,000.00	
a.2.3.	Técnico en Mecánica de Suelos	Día	4.00	133.33	30.00	16,000.00	
a.2.4.	Técnico de Campo	Día	5.00	166.67	30.00	25,000.00	
	SUB TOTAL (a.2)					65,000.00	
a.3.	PERSONAL AUXILIAR NO CLAVE						31,000.00
a.3.1.	Ayudante de Topógrafo	Día	4.00	100.00	30.00	12,000.00	
a.3.2.	Secretaria	Día	2.00	83.33	30.00	5,000.00	
a.3.3.	Asistente Administrativo	Día	4.00	83.33	30.00	10,000.00	
a.3.4.	Chofer	Día	2.00	66.67	30.00	4,000.00	
	SUB TOTAL (a.2)					31,000.00	
B.	ALQUILER Y SERVICIOS						38,394.70
b.1.	Oficina	Día	2.00	100.00	30.00	6,000.00	
b.2.	Alquiler de equipo de cómputo y ploteo	Día	8.00	65.33	30.00	15,680.00	
b.3.	Alquiler de vehiculo	Día	2.00	200.00	30.00	12,000.00	
b.4.	Combustible y lubricantes	Día	1.00	157.16	30.00	4,714.70	
	SUB TOTAL (B)					38,394.70	
C.	MATERIALES Y UTILES DE OFICINA						9,000.00
c.1.	útiles de oficina, dibujo, material fotografico, topografico.	Día	1.00	200.00	30.00	6,000.00	
c.2.	Articulos de Limpieza.	Día	1.00	100.00	30.00	3,000.00	
	SUB TOTAL (C)					9,000.00	
	TOTAL ETAPA DE LIQUIDACION DE OBRA (A SUMA ALZADA)					225,394.70	
	GASTOS GENERALES						12,250.00
	COSTO DIRECTO TOTAL						225,394.70
	GASTOS GENERALES	5.43%					12,250.00
	UTILIDAD	10%					22,539.47
	TOTAL PRESUPUESTO OFERTADO S/.						260,184.17

SERVICIOS GENERALES RALSAGT S.R.L.
RUC: 2039904881 REG. OSCE: C.9781

Richard Angulo López
GERENTE

DESAGREGADO DE GASTOS GENERALES - ETAPA DE LIQUIDACION DE OBRA							
SUPERVISION DE LA EJECUCION DE LA OBRA: MEJORAMIENTO DE LA CARRETERA NESHUYA - CURIMANÁ, DISTRITO DE IRAZOLA Y CURIMANÁ, PROVINCIA DE PADRE ABAD, DEPARTAMENTO DE UCAYALI							
Item	Concepto	Unid.	Cant.	Incid.	Tiempo en Meses	P. Unit.	Parcial
A	GASTOS GENERALES FIJO (SUMA ALZADA)						12,250.00
A.1	PERSONAL DE ADMINISTRACION PARA LA SUPERVISION (Inc. Leyes sociales)						1,400.00
a.1.1.	Administrador General	mes	1	40%	1	3,500.00	1,400.00
A.2	PERSONAL OFICINA CENTRAL (Inc. Leyes sociales)						4,000.00
a.2.1.	Auxiliar Logistico	mes	1	100%	1	2,000.00	2,000.00
a.2.2.	Secretaria	mes	1	100%	1	2,000.00	2,000.00
A.3	OFICINA CENTRAL Y DE CAMPO						4,150.00
a.3.1.	Oficina Central del Consultor						1,000.00
a.3.1.1	Servicio y mantenimiento de oficina central (luz, agua, etc)	mes	1	50%	1	200.00	100.00
a.3.1.2	Equipo de Comunicación (telefonía)	mes	1	100%	1	200.00	200.00
a.3.1.3	Tintas para impresión y/o toner	mes	1	50%	1	600.00	300.00
a.3.1.4	Utiles de oficina (papel bond, folder CD, etc.)	mes	1	50%	1	800.00	400.00
a.3.2.	Oficina de Campo del Consultor						3,150.00
a.3.2.1	Equipo de Comunicación (telefonía)	mes	1	100%	1	500.00	500.00
a.3.2.2	Equipo Video	mes	1	100%	1	200.00	200.00
a.3.2.3	Conexión y consumo de internet	mes	1	100%	1	250.00	250.00
a.3.2.4	Impresoras	mes	2	100%	1	600.00	1,200.00
a.3.2.5	Fotocopiadora	mes	1	100%	1	1,000.00	1,000.00
A.4	MOVILIDAD Y EQUIPOS DE CAMPO PARA SUPERVISION DE OBRA						2,700.00
a.4.1.	Equipo topográfico(verificación y realización planos finales post construcción)	mes	1	100%	1	1,500.00	1,500.00
a.4.2.	Movilidad y viáticos del personal clave	mes	1	100%	1	1,200.00	1,200.00
	TOTAL GASTOS GENERALES						12,250.00

RESUMEN DE COSTOS		
ETAPA	DURACIÓN	MONTO SIN IGV
SUPERVISIÓN	150 DIAS	S/ 1,899,864.83
LIQUIDACIÓN	30 DIAS	S/ 260,184.17
TOTAL	180 DIAS	S/ 2,160,049.00

SERVICIOS GENERALES RALSAGT S.R.L.
RUC: 20393504001 REG. OSCE.C.0701

Richard Angulo López
GERENTE

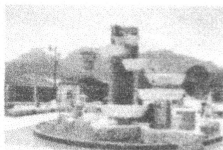

EDWIN JUAN GONZALES MARTEL

ING. CIVIL - REG. CIP N° 51522
Oficina: Pasaje Barranco N° 162 - Tingo María
RUC N° 10099284680

0009

DATOS SOLICITADOS

TEM	DESCRIPCION	UNIDAD DE MEDIDA	PLAZO	PRECIO TOTAL (SOLES)
UNICO	SERVICIO DE CONSULTORIA DE OBRA PARA LA SUPERVISION DE LA EJECUCION DE LA OBRA: "MEJORAMIENTO DE LA CARRETERA NESHUYA - CURIMANÁ, DISTRITO DE IRAZOLA Y CURIMANÁ, PROVINCIA DE PADRE ABAD, DEPARTAMENTO DE UCAYALI". SNIP N° 158378.	SERVICIO DE CONSULTORIA DE OBRA	180 DIAS CALENDARIO: - 150 D.C. Supervisión y Recepción de Obra - 30 D.C. Liquidación de Obra	S/. 2,159,857.11

Nota: Indicar con una X si el precio total se encuentra () Gravado o (X) Exonerado del IGV

DATOS REQUERIDOS:

DIRECCION : PSJE. BARRANCO 162 - TINGO MARÍA, DISTRITO DE RUPA
RUPA, PROVINCIA DE LEONCIO PRADO -HUÁNUCO.
NOMBRE DE CONTACTO : EDWIN JUAN GONZALES MARTEL
N° DE RUC : 10099284680
N° DE TELEFONO : 987266021
CORREO ELECTRONICO : gymsac@hotmail.com

RESUMEN DE COSTOS

ETAPA	PLAZO	COSTO SIN IGV
SUPERVISION DE OBRA	150 d.c.	1,899,674.89
LIQUIDACION DE OBRA	30 d.c.	260,182.22
Total	180 d.c.	2,159,857.11

Edwin Juan Gonzales Martel
INGENIERO CIVIL
Reg. CIP N° 51522

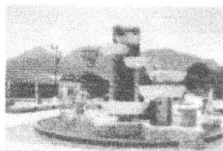

EDWIN JUAN GONZALES MARTEL

ING. CIVIL - REG. CIP N° 51522

Oficina: Pasaje Barranco N° 162 - Tingo María

RUC N° 10099284680

0008

DESAGREGADO DE GASTOS DE SUPERVISIÓN DE OBRA

PROYECTO : "MEJORAMIENTO DE LA CARRETERA NESHUYA - CURIMANÁ, DISTRITO DE IRAZOLA Y CURIMANÁ, PROVINCIA DE PADRE ABAD, DEPARTAMENTO DE UCA YALI"

PLAZO EJECUCION 150 D.C.

FECHA May-23

ENTIDAD GOBIERNO REGIONAL DE UCA YALI

ITEM	CONCEPTO	UND	CANT.	PRECIO DIARIO	TIEMPO (DIAS)	SUBTOTAL S/
I	SUPERVISION DE OBRA (150 dias Calendario)					
01.00	PERSONAL PROFESIONAL, TECNICO Y AUXILIAR Inc. Leyes Sociales					1,217,928.00
1.01	PERSONAL CLAVE					783,855.00
1.1.1	JEFE DE SUPERVISION	dia	1.00	732.00	150.00	109,800.00
1.1.2	ASISTENTE DE JEFE DE SUPERVISION	dia	1.00	499.30	150.00	74,895.00
1.1.3	ESPECIALISTA EN SUELOS Y PAVIMENTOS	dia	1.00	499.30	150.00	74,895.00
1.1.4	ESPECIALISTA EN TRAZO, EXPLANACIONES Y TOPOGRAFIA	dia	1.00	499.30	150.00	74,895.00
1.1.5	ESPECIALISTA EN OBRAS DE ARTE	dia	1.00	499.30	150.00	74,895.00
1.1.6	ESPECIALISTA EN METRADOS Y VALORIZACIONES	dia	1.00	499.30	150.00	74,895.00
1.1.7	ESPECIALISTA EN IMPACTO AMBIENTAL	dia	1.00	499.30	150.00	74,895.00
1.1.8	ESPECIALISTA EN SEGURIDAD EN OBRA Y SALUD OCUPACIONAL	dia	1.00	499.30	150.00	74,895.00
1.1.9	INGENIERO DE PRODUCCION	dia	1.00	499.30	150.00	74,895.00
1.1.10	INGENIERO DE CONTROL DE CALIDAD	dia	1.00	499.30	150.00	74,895.00
1.02	PERSONAL TECNICO					264,735.00
1.2.1	TOPOGRAFO	dia	2.00	133.20	150.00	39,960.00
1.2.2	TECNICO EN METRADOS	dia	4.00	133.20	150.00	79,920.00
1.2.3	TECNICO EN MECANICA DE SUELOS	dia	1.00	133.20	150.00	19,980.00
1.2.4	TECNICO DE CAMPO	dia	5.00	166.50	150.00	124,875.00
1.03	PERSONAL AUXILIAR NO CLAVE					169,338.00
1.3.1	AYUDANTE DE TOPOGRAFO	dia	4.00	99.50	150.00	59,700.00
1.3.2	SECRETARIA	dia	2.00	83.00	150.00	24,900.00
1.3.3	ASISTENTE ADMINISTRATIVO	dia	4.00	83.00	150.00	49,800.00
1.3.4	CHOFER	dia	2.00	66.66	150.00	19,998.00
1.3.5	GUARDIAN	dia	2.00	49.80	150.00	14,940.00
2.00	ALQUILERES Y SERVICIOS					332,040.00
2.1	OFICINA	dia	2.00	99.50	150.00	29,850.00
2.2	ALQUILER DE EQUIPOS DE TOPOGRAFIA	dia	2.00	266.00	150.00	79,800.00
2.3	ALQUILER DE LABORATORIO DE MECANICA DE SUELOS	dia	1.00	399.00	150.00	59,850.00
2.4	ALQUILER DE EQUIPO DE COMPUTO Y PLOTEO	dia	8.00	66.00	150.00	79,200.00
2.5	ALQUILER DE VEHICULO	dia	2.00	199.00	150.00	59,700.00
2.6	COMBUSTIBLES Y LUBRICANTES	dia	1.00	157.60	150.00	23,640.00
3.00	MATERIALES Y UTILES DE OFICINA					46,800.00
3.1	UTILES DE OFICINA, DIBUJO, MATERIAL FOTOGRAFICO, TOPOGRAFICO.	dia	1.00	205.00	150.00	30,750.00
3.2	ARTICULOS DE LIMPIEZA	dia	1.00	107.00	150.00	16,050.00
COSTO DIRECTO						S/ 1,596,768.00
GASTOS GENERALES (8.97 %)						S/ 143,230.09
UTILIDAD (10.00 %)						S/ 159,676.80
COSTO TOTAL DE SUPERVISION DE OBRA (S/)						S/ 1,899,674.89

Edwin Juan Gonzales Martel
INGENIERO CIVIL
Reg. CIP N° 51522



EDWIN JUAN GONZALES MARTEL

ING. CIVIL - REG. CIP N° 51522
Oficina: Pasaje Barranco N° 162 - Tingo María
RUC N° 10099284680

0007

DESAGREGADO DE GASTOS DE LIQUIDACION DE OBRA

PROYECTO : "MEJORAMIENTO DE LA CARRETERA NESHUYA - CURIMANÁ, DISTRITO DE IRAZOLA Y CURIMANÁ, PROVINCIA DE PADRE ABAD, DEPARTAMENTO DE UCAYALI"

PLAZO EJECUCION 30 D.C.

FECHA May-23

ENTIDAD GOBIERNO REGIONAL DE UCAYALI

ITEM	CONCEPTO	UND	CANT.	PRECIO DIARIO	TIEMPO (DIAS)	SUB TOTAL S/
I	SUPERVISION DE OBRA (150 dias Calendario)					
01.00	PERSONAL PROFESIONAL, TECNICO Y AUXILIAR Inc. Leyes Sociales					177,642.60
1.01	PERSONAL CLAVE					81,876.00
1.1.1	JEFE DE SUPERVISION	dia	1.00	732.00	30.00	21,960.00
1.1.2	ASISTENTE DE JEFE DE SUPERVISION	dia	1.00	499.30	30.00	14,979.00
1.1.3	ESPECIALISTA EN SUELOS Y PAVIMENTOS	dia	1.00	499.30	30.00	14,979.00
1.1.4	ESPECIALISTA EN METRADOS Y VALORIZACIONES	dia	1.00	499.30	30.00	14,979.00
1.1.5	INGENIERO DE CONTROL DE CALIDAD	dia	1.00	499.30	30.00	14,979.00
1.02	PERSONAL TECNICO					64,887.00
1.2.1	TOPOGRAFO	dia	2.00	133.20	30.00	7,992.00
1.2.2	TECNICO EN METRADOS	dia	4.00	133.00	30.00	15,960.00
1.2.3	TECNICO EN MECANICA DE SUELOS	dia	4.00	133.00	30.00	15,960.00
1.2.4	TECNICO DE CAMPO	dia	5.00	166.50	30.00	24,975.00
1.03	PERSONAL AUXILIAR NO CLAVE					30,879.60
1.3.1	AYUDANTE DE TOPOGRAFO	dia	4.00	99.50	30.00	11,940.00
1.3.2	SECRETARIA	dia	2.00	83.00	30.00	4,980.00
1.3.3	ASISTENTE ADMINISTRATIVO	dia	4.00	83.00	30.00	9,960.00
1.3.4	CHOFER	dia	2.00	66.66	30.00	3,999.60
2.00	ALQUILERES Y SERVICIOS					38,460.00
2.1	OFICINA	dia	2.00	99.50	30.00	5,970.00
2.2	ALQUILER DE EQUIPO DE COMPUTO Y PLOTEO	dia	8.00	66.00	30.00	15,840.00
2.3	ALQUILER DE VEHICULO	dia	2.00	199.00	30.00	11,940.00
2.4	COMBUSTIBLES Y LUBRICANTES	dia	1.00	157.00	30.00	4,710.00
3.00	MATERIALES Y UTILES DE OFICINA					9,300.00
3.1	UTILES DE OFICINA, DIBUJO, MATERIAL FOTOGRAFICO, TOPOGRAFICO.	dia	1.00	204.00	30.00	6,120.00
3.2	ARTICULOS DE LIMPIEZA	dia	1.00	106.00	30.00	3,180.00
COSTO DIRECTO S/						225,402.60
GASTOS GENERALES (5.43 %) S/						12,239.36
UTILIDAD (10.00 %) S/						22,540.26
COSTO TOTAL DE LIQUIDACION DE OBRA (S/)						S/ 260,182.22

Edwin Juan Gonzales Martel
INGENIERO CIVIL
Reg. CIP N° 51522

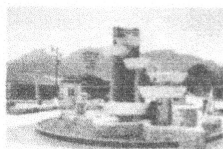

EDWIN JUAN GONZALES MARTEL

ING. CIVIL - REG. CIP N° 51522

Oficina: Pasaje Barranco N° 162 - Tingo María

RUC N° 10099284680

0006

DESAGREGADO DE GASTOS GENERALES DE SUPERVISIÓN DE OBRA

PROYECTO : "MEJORAMIENTO DE LA CARRETERA NESHUYA - CURIMANÁ, DISTRITO DE IRAZOLA Y CURIMANÁ, PROVINCIA DE PADRE ABAD, DEPARTAMENTO DE UCAVALI"

PLAZO EJECUCION 150 D.C

FECHA May-23

ENTIDAD GOBIERNO REGIONAL DE UCAVALI

ITEM	CONCEPTO	UND	CANT.	INCID	TIEMPO EN MESES	P. UNIT.	PARCIAL
I	GASTOS GENERALES VARIABLES						61,265.36
01.00	PERSONAL DE ADMINISTRACION (Inc. Leyes Sociales)						7,001.76
1.1	ADMINISTRADOR GENERAL	mes	1.00	40%	5.00	3,500.88	7,001.76
2.00	PERSONAL OFICINA CENTRAL (Inc. Leyes Sociales)						20,005.00
2.1	AUXILIAR LOGISTICO	mes	1.00	100%	5.00	2,000.50	10,002.50
2.2	SECRETARIA	mes	1.00	100%	5.00	2,000.50	10,002.50
3.00	OFICINA CENTRAL Y DE CAMPO						20,755.20
3.1	OFICINA CENTRAL DEL CONSULTOR						5,001.25
3.1.1	SERVICIO Y MANTENIMIENTO DE OFICINA CENTRAL (LUZ, AGUA, ETC)	mes	1.00	50%	5.00	200.05	500.13
3.1.2	EQUIPO DE COMUNICACIÓN (TELEFONIA)	mes	1.00	100%	5.00	200.05	1,000.25
3.1.3	TINTAS PARA IMPRESIÓN Y/O TONER	mes	1.00	50%	5.00	600.15	1,500.38
3.1.4	UTILES DE OFICINA (PAPEL BOND, FOLDER CD, ETC.)	mes	1.00	50%	5.00	800.20	2,000.50
3.2	OFICINA DE CAMPO DEL CONSULTOR						15,753.95
3.2.1	EQUIPO DE COMUNICACIÓN (TELEFONIA)	mes	1.00	100%	5.00	500.13	2,500.65
3.2.2	EQUIPO VIDEO	mes	1.00	100%	5.00	200.05	1,000.25
3.2.3	CONEXIÓN Y CONSUMO DE INTERNET	mes	1.00	100%	5.00	250.06	1,250.30
3.2.4	IMPRESORAS	mes	2.00	100%	5.00	600.15	6,001.50
3.2.5	FOTOCOPIADORA	mes	1.00	100%	5.00	1,000.25	5,001.25
4.00	MOVILIDAD Y EQUIPOS DE CAMPO PARA SUPERVISION DE OBRA						13,503.40
4.1	VEHICULO AEREO NO TRIPULADO (DRON)	mes	1.00	100%	5.00	1,500.38	7,501.90
4.2	MOVILIDAD Y VIATICOS DEL PERSONAL CLAVE	mes	1.00	100%	5.00	1,200.30	6,001.50
II	GASTOS GENERALES FIJOS						81,964.73
01.00	CAPACITACION, PROMOCION, DESARROLLO, TECNOLOGIA Y GESTION DE CALIDAD						1,444.36
1.1	COSTOS POR CAPACITACION, PROMOCION, DESARROLLO Y TECNOLOGIA Y GESTION DE LA CALIDAD, EQUIPAMIENTO (PC, IMPRESORAS, INCLUYE LICENCIA DE SOFTWARES	estim.	1.00	100%	1.00	1,444.36	1,444.36
2.00	GASTOS DE LICITACION, FINANCIEROS Y SEGUROS						80,520.37
2.1	ELABORACION DE OFERTA TECNICA Y ECONOMICA	estim.	1.00			8,002.17	8,002.17
2.2	CARTA FIANZA DE FIEL CUMPLIMIENTO	estim.	1.00			21,505.42	21,505.42
2.3	CARTA FIANZA DE ADELANTO DIRECTO	estim.	1.00			15,003.78	15,003.78
2.4	POLIZAS DE SEGUROS ESSALUD+VIDA TRABAJADORES	und.	36.00			1,000.25	36,009.00
	RESUMEN						
I	GASTOS GENERALES VARIABLES						61,265.36
II	GASTOS GENERALES FIJOS						81,964.73
	TOTAL GASTOS GENERALES						143,230.09

Edwin Juan Gonzales Martel
INGENIERO CIVIL
Reg. CIP N° 51522

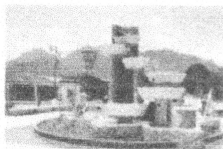

EDWIN JUAN GONZALES MARTEL

ING. CIVIL - REG. CIP N° 51522

Oficina: Pasaje Barranco N° 162 - Tingo María

RUC N° 10099284680

0005

DESAGREGADO DE GASTOS GENERALES PARA LIQUIDACION DE OBRA

PROYECTO : "MEJORAMIENTO DE LA CARRETERA NESHUYA - CURIMANÁ, DISTRITO DE IRAZOLA Y CURIMANÁ, PROVINCIA DE PADRE ABAD, DEPARTAMENTO DE UCAYALI"

PLAZO EJECUCION 30 D.C.

FECHA May-23

ENTIDAD GOBIERNO REGIONAL DE UCAYALI

ITEM	CONCEPTO	UND	CANT.	INCID	TIEMPO EN MESES	P. UNIT.	PARCIAL
I	GASTOS GENERALES FIJOS (SUMA ALZADA)						12,239.36
01.00	PERSONAL DE ADMINISTRACION (Inc. Leyes Sociales)						1,400.35
1.1	ADMINISTRADOR GENERAL	mes	1.00	40%	1.00	3,500.88	1,400.35
2.00	PERSONAL OFICINA CENTRAL (Inc. Leyes Sociales)						4,001.00
2.1	AUXILIAR LOGISTICO	mes	1.00	100%	1.00	2,000.50	2,000.50
2.2	SECRETARIA	mes	1.00	100%	1.00	2,000.50	2,000.50
3.00	OFICINA CENTRAL Y DE CAMPO						4,151.04
3.1	OFICINA CENTRAL DEL CONSULTOR						1,000.25
3.1.1	SERVICIO Y MANTENIMIENTO DE OFICINA CENTRAL (LUZ, AGUA, ETC)	mes	1.00	50%	1.00	200.05	100.03
3.1.2	EQUIPO DE COMUNICACIÓN (TELEFONIA)	mes	1.00	100%	1.00	200.05	200.05
3.1.3	TINTAS PARA IMPRESIÓN Y/O TONER	mes	1.00	50%	1.00	600.15	300.08
3.1.4	UTILES DE OFICINA (PAPEL BOND, FOLDER CD, ETC.)	mes	1.00	50%	1.00	800.20	400.10
3.2	OFICINA DE CAMPO DEL CONSULTOR						3,150.79
3.2.1	EQUIPO DE COMUNICACIÓN (TELEFONIA)	mes	1.00	100%	1.00	500.13	500.13
3.2.2	EQUIPO VIDEO	mes	1.00	100%	1.00	200.05	200.05
3.2.3	CONEXIÓN Y CONSUMO DE INTERNET	mes	1.00	100%	1.00	250.06	250.06
3.2.4	IMPRESORAS	mes	2.00	100%	1.00	600.15	1,200.30
3.2.5	FOTOCOPIADORA	mes	1.00	100%	1.00	1,000.25	1,000.25
4.00	MOVILIDAD Y EQUIPOS DE CAMPO PARA SUPERVISION DE OBRA						2,686.97
4.1	EQUIPO TOPOGRÁFICO (VERIFICACIÓN Y REALIZACIÓN PLANOS FINALES POST CONSTRUCCIÓN)	mes	1.00	100%	1.00	1,486.67	1,486.67
4.2	MOVILIDAD Y VIATICOS DEL PERSONAL CLAVE	mes	1.00	100%	1.00	1,200.30	1,200.30
	TOTAL GASTOS GENERALES						12,239.36

Edwin Juan Gonzales Martel
INGENIERO CIVIL
Reg. CIP N° 51522



GOBIERNO REGIONAL DE UCAYALI

GERENCIA REGIONAL DE INFRAESTRUCTURA

SUB GERENCIA DE OBRAS

"Año de la Unidad, la Paz y el Desarrollo"



ESTRUCTURA DE COSTOS PARA LA SUPERVISIÓN DE OBRA

Entidad GOBIERNO REGIONAL DE UCAYALI

Plazo: 150 D.C.

Fecha Presupuesto:

ITEM	CONCEPTO	UND	CANTIDAD	IMPORTE DIARIO	TIEMPO (Días)	SUB TOTAL S/.	TOTAL S/.
I	SUPERVISIÓN DE OBRA (150 D.C.)						1,596,973.48
A.	PERSONAL PROFESIONAL, TÉCNICO Y AUXILIAR Inc. Leyes Sociales						1,220,000.00
a.1.	PERSONAL CLAVE						785,000.00
a.1.1.	SUPERVISOR DE OBRA	Día	1.00	733.33	150.00	110,000.00	
a.1.2.	ASISTENTE DE JEFE DE SUPERVISIÓN	Día	1.00	500.00	150.00	75,000.00	
a.1.3.	ESP. EN SUELOS Y PAVIMENTOS	Día	1.00	500.00	150.00	75,000.00	
a.1.4.	ESP. EN TRAZOS, EXPLANACIONES Y TOPOGRAFÍA	Día	1.00	500.00	150.00	75,000.00	
a.1.5.	ESP. EN OBRA DE ARTE	Día	1.00	500.00	150.00	75,000.00	
a.1.6.	ESP. EN METRADOS Y VALORIZACIONES	Día	1.00	500.00	150.00	75,000.00	
a.1.7.	ESP. EN IMPACTO AMBIENTAL	Día	1.00	500.00	150.00	75,000.00	
a.1.8.	ESP. EN SEGURIDAD EN OBRA Y SALUD OCUPACIONAL	Día	1.00	500.00	150.00	75,000.00	
a.1.9.	INGENIERO DE PRODUCCIÓN	Día	1.00	500.00	150.00	75,000.00	
a.1.10.	INGENIERO DE CONTROL DE CALIDAD	Día	1.00	500.00	150.00	75,000.00	
	SUB TOTAL (a.1)					785,000.00	
a.2.	PERSONAL TÉCNICO						435,000.00
a.2.1.	Topógrafo	Día	2.00	133.33	150.00	40,000.00	
a.2.2.	Técnico en Metrados	Día	4.00	133.33	150.00	80,000.00	
a.2.3.	Técnico en Mecánica de Suelos	Día	1.00	133.33	150.00	20,000.00	
a.2.4.	Técnico de Campo	Día	5.00	166.67	150.00	125,000.00	
a.3.	PERSONAL AUXILIAR NO CLAVE						
a.3.1.	Ayudante de Topógrafo	Día	4.00	100.00	150.00	60,000.00	
a.3.2.	Secretaria	Día	2.00	83.33	150.00	25,000.00	
a.3.3.	Asistente Administrativo	Día	4.00	83.33	150.00	50,000.00	
a.3.4.	Chofer	Día	2.00	66.67	150.00	20,000.00	
a.3.5.	Guardian	Día	2.00	50.00	150.00	15,000.00	
	SUB TOTAL (a.2)					435,000.00	
B.	ALQUILER Y SERVICIOS						331,973.48
b.1.	Oficina	Día	2.00	100.00	150.00	30,000.00	
b.2.	Alquiler de equipos de topografía	Día	2.00	266.67	150.00	80,000.00	
b.3.	Alquiler de laboratorio de mecánica de suelos	Día	1.00	400.00	150.00	60,000.00	
b.4.	Alquiler de equipo de cómputo y ploteo	Día	8.00	65.33	150.00	78,400.00	
b.5.	Alquiler de vehículo	Día	2.00	200.00	150.00	60,000.00	
b.6.	Combustible y lubricantes	Día	1.00	157.16	150.00	23,573.49	
	SUB TOTAL (B)					331,973.48	
C.	MATERIALES Y ÚTILES DE OFICINA						45,000.00
c.1.	Útiles de oficina, dibujo, material fotográfico, topográfico.	Día	1.00	200.00	150.00	30,000.00	
c.2.	Artículos de Limpieza.	Día	1.00	100.00	150.00	15,000.00	
	SUB TOTAL (C)					45,000.00	
	TOTAL ETAPA I (A TARIFA)					1,596,973.48	
II.	GASTOS GENERALES						143,194.00
	COSTO DIRECTO TOTAL						1,596,973.48
	GASTOS GENERALES	8.97%					143,194.00
	UTILIDAD	10%					159,697.35
	SUB TOTAL S/.						1,899,864.83
	IGV 18%						341,975.67
	TOTAL PRESUPUESTO OFERTADO S/.						2,241,840.50





PERÚ

GOBIERNO REGIONAL DE UCAYALI

GERENCIA REGIONAL DE INFRAESTRUCTURA

SUB GERENCIA DE OBRAS

"Año de la Unidad, la Paz y el Desarrollo"



DESAGREGADO DE GASTOS GENERALES							
SUPERVISION DE LA EJECUCION DE LA OBRA: MEJORAMIENTO DE LA CARRETERA NESHUYA - CURIMANÁ, DISTRITO DE IRAZOLA Y CURIMANÁ, PROVINCIA DE PADRE ABAD, DEPARTAMENTO DE UCAYALI							
Item	Concepto	Unid.	Cant.	Incid.	Tiempo en Meses	P. Unit.	Parcial
A	GASTOS GENERALES VARIABLES						61,250.00
A.1	PERSONAL DE ADMINISTRACION PARA LA SUPERVISION (Inc. Leyes sociales)						7,000.00
a.1.1.	Administrador General	mes	1	40%	5	3,500.00	7,000.00
A.2	PERSONAL OFICINA CENTRAL (Inc. Leyes sociales)						20,000.00
a.2.1.	Auxiliar Logístico	mes	1	100%	5	2,000.00	10,000.00
a.2.2.	Secretaria	mes	1	100%	5	2,000.00	10,000.00
A.3	OFICINA CENTRAL Y DE CAMPO						20,750.00
a.3.1.	Oficina Central del Consultor						5,000.00
a.3.1.1	Servicio y mantenimiento de oficina central (luz, agua, etc)	mes	1	50%	5	200.00	500.00
a.3.1.2	Equipo de Comunicación (telefonía)	mes	1	100%	5	200.00	1,000.00
a.3.1.3	Tintas para impresión y/o toner	mes	1	50%	5	600.00	1,500.00
a.3.1.4	Utiles de oficina (papel bond, folder CD, etc.)	mes	1	50%	5	800.00	2,000.00
a.3.2.	Oficina de Campo del Consultor						15,750.00
a.3.2.1	Equipo de Comunicación (telefonía)	mes	1	100%	5	500.00	2,500.00
a.3.2.2	Equipo Video	mes	1	100%	5	200.00	1,000.00
a.3.2.3	Conexión y consumo de internet	mes	1	100%	5	250.00	1,250.00
a.3.2.4	Impresoras	mes	2	100%	5	600.00	6,000.00
a.3.2.5	Fotocopiadora	mes	1	100%	5	1,000.00	5,000.00
A.4	MOVILIDAD Y EQUIPOS DE CAMPO PARA SUPERVISION DE OBRA						13,500.00
a.4.1.	Vehículo aéreo no tripulado (DRON)	mes	1	100%	5	1,500.00	7,500.00
a.4.2.	Movilidad y viáticos del personal dave	mes	1	100%	5	1,200.00	6,000.00
B	GASTOS GENERALES FIJOS						81,944.00
B.1	CAPACITACION, PROMOCION, DESARROLLO, TECNOLOGIA Y GESTION DE LA CALIDAD						1,444.00
b.1.1	Costos por capacitacion, promocion, desarrollo y tecnologia y gestion de la calidad, equipamiento (pc, impresoras, incluye licencia de softwares	Estim.	1	100%	1	1,444.00	1,444.00
B.2	GASTOS DE LICITACION, FINANCIEROS Y SEGUROS						80,500.00
b.2.1	Elaboracion de oferta tecnica y economica	Estim.	1			8,000.00	8,000.00
b.2.2	Carta Fianza de fiel cumplimiento	Estim.	1			21,500.00	21,500.00
b.2.3	Carta Fianza de adelanto directo	Estim.	1			15,000.00	15,000.00
b.2.4	Polizas de Seguros ESSALUD+Vida trabajadores	und.	36			1,000.00	36,000.00
RESUMEN							
A	GASTOS GENERALES VARIABLES						61,250.00
B	GASTOS GENERALES FIJOS						81,944.00
	TOTAL GASTOS GENERALES						143,194.00



ESTRUCTURA DE COSTOS PARA LA LIQUIDACIÓN DE OBRA

Entida GOBIERNO REGIONAL DE UCAYALI

Plazo:

30 D.C.

Fecha Presupuesto:

ITEM	CONCEPTO	UND	CANTIDAD	IMPORTE DIARIO	TIEMPO (Días)	SUB TOTAL S/.	TOTAL S/.
I.	ETAPA DE LIQUIDACION DE OBRA (A SUMA ALZADA) 30 Días						225,394.70
A.	PERSONAL PROFESIONAL, TECNICO Y AUXILIAR Inc. Leyes Sociales						178,000.00
a.1.	PERSONAL CLAVE						82,000.00
a.1.1.	JEFE DE SUPERVISIÓN DE OBRA	Día	1.00	733.33	30.00	22,000.00	
a.1.2.	ASISTENTE DE JEFE DE SUPERVISIÓN	Día	1.00	500.00	30.00	15,000.00	
a.1.3.	ESP. EN SUELOS Y PAVIMENTOS	Día	1.00	500.00	30.00	15,000.00	
a.1.4.	ESP. EN METRADOS Y VALORIZACIONES	Día	1.00	500.00	30.00	15,000.00	
a.1.5.	INGENIERO DE CONTROL DE CALIDAD	Día	1.00	500.00	30.00	15,000.00	
	SUB TOTAL (a.1)					82,000.00	
a.2.	PERSONAL TÉCNICO NO CLAVE						65,000.00
a.2.1.	Topógrafo	Día	2.00	133.33	30.00	8,000.00	
a.2.2.	Técnico en Metrados	Día	4.00	133.33	30.00	16,000.00	
a.2.3.	Técnico en Mecánica de Suelos	Día	4.00	133.33	30.00	16,000.00	
a.2.4.	Técnico de Campo	Día	5.00	166.67	30.00	25,000.00	
	SUB TOTAL (a.2)					65,000.00	
a.3.	PERSONAL AUXILIAR NO CLAVE						31,000.00
a.3.1.	Ayudante de Topógrafo	Día	4.00	100.00	30.00	12,000.00	
a.3.2.	Secretaria	Día	2.00	83.33	30.00	5,000.00	
a.3.3.	Asistente Administrativo	Día	4.00	83.33	30.00	10,000.00	
a.3.4.	Chofer	Día	2.00	66.67	30.00	4,000.00	
	SUB TOTAL (a.3)					31,000.00	
B.	ALQUILER Y SERVICIOS						38,394.70
b.1.	Oficina	Día	2.00	100.00	30.00	6,000.00	
b.2.	Alquiler de equipo de cómputo y ploteo	Día	8.00	65.33	30.00	15,680.00	
b.3.	Alquiler de vehículo	Día	2.00	200.00	30.00	12,000.00	
b.4.	Combustible y lubricantes	Día	1.00	157.16	30.00	4,714.70	
	SUB TOTAL (B)					38,394.70	
C.	MATERIALES Y UTILES DE OFICINA						9,000.00
c.1.	útiles de oficina, dibujo, material fotografico, topografico.	Día	1.00	200.00	30.00	6,000.00	
c.2.	Articulos de Limpieza.	Día	1.00	100.00	30.00	3,000.00	
	SUB TOTAL (C)					9,000.00	
	TOTAL ETAPA IV (A SUMA ALZADA)					194,394.70	
II.	GASTOS GENERALES						12,250.00
	COSTO DIRECTO TOTAL						225,394.70
	GASTOS GENERALES	5.43%					12,250.00
	UTILIDAD	10%					22,539.47
	SUB TOTAL S/.						260,184.17
	IGV 18%						46,833.15
	TOTAL PRESUPUESTO OFERTADO S/.						307,017.32



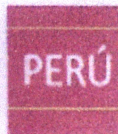

GOBIERNO REGIONAL DE UCAYALI
GERENCIA REGIONAL DE INFRAESTRUCTURA
SUB GERENCIA DE OBRAS

"Año de la Unidad, la Paz y el Desarrollo"



DESAGREGADO DE GASTOS GENERALES							
SUPERVISION DE LA EJECUCION DE LA OBRA: MEJORAMIENTO DE LA CARRETERA NESHUYA - CURIMANÁ, DISTRITO DE IRAZOLA Y CURIMANÁ, PROVINCIA DE PADRE ABAD, DEPARTAMENTO DE UCAYALI							
Item	Concepto	Unid.	Cant.	Incid.	Tiempo en Meses	P. Unit.	Parcial
A	GASTOS GENERALES FIJO (SUMA ALZADA)						12,250.00
A.1	PERSONAL DE ADMINISTRACION PARA LA SUPERVISION (Inc. Leyes sociales)						1,400.00
a.1.1.	Administrador General	mes	1	40%	1	3,500.00	1,400.00
A.2	PERSONAL OFICINA CENTRAL (Inc. Leyes sociales)						4,000.00
a.2.1.	Auxiliar Logístico	mes	1	100%	1	2,000.00	2,000.00
a.2.2.	Secretaría	mes	1	100%	1	2,000.00	2,000.00
A.3	OFICINA CENTRAL Y DE CAMPO						4,150.00
a.3.1.	Oficina Central del Consultor						1,000.00
a.3.1.1	Servicio y mantenimiento de oficina central (luz, agua, etc)	mes	1	50%	1	200.00	100.00
a.3.1.2	Equipo de Comunicación (telefonía)	mes	1	100%	1	200.00	200.00
a.3.1.3	Tintas para impresión y/o toner	mes	1	50%	1	600.00	300.00
a.3.1.4	Útiles de oficina (papel bond, folder CD, etc.)	mes	1	50%	1	800.00	400.00
a.3.2.	Oficina de Campo del Consultor						3,150.00
a.3.2.1	Equipo de Comunicación (telefonía)	mes	1	100%	1	500.00	500.00
a.3.2.2	Equipo Video	mes	1	100%	1	200.00	200.00
a.3.2.3	Conexión y consumo de internet	mes	1	100%	1	250.00	250.00
a.3.2.4	Impresoras	mes	2	100%	1	600.00	1,200.00
a.3.2.5	Fotocopiadora	mes	1	100%	1	1,000.00	1,000.00
A.4	MOVILIDAD Y EQUIPOS DE CAMPO PARA SUPERVISION DE OBRA						2,700.00
a.4.1.	Equipo topográfico(verificación y realización planos finales post construcción)	mes	1	100%	1	1,500.00	1,500.00
a.4.2.	Movilidad y viáticos del personal clave	mes	1	100%	1	1,200.00	1,200.00
	TOTAL GASTOS GENERALES						12,250.00



RESUMEN DE COSTOS PARA LA SUPERVISIÓN DE OBRA

ETAPA	DURACIÓN	MONTO SIN IGV	MONTO CON IGV
SUPERVISIÓN	150 DIAS	S/ 1,899,864.83	S/ 2,241,840.50
LIQUIDACIÓN	30 DIAS	S/ 260,184.17	S/ 307,017.32
TOTAL	180 DIAS	S/ 2,160,049.00	S/ 2,548,857.82

CUADRO COMPARATIVO DE INDAGACIÓN DE MERCADO RECIBADO - 2023

TRAMITE SIGEDO DE CUADRO COMPARATIVO Nº	06	REGISTRO Nº 1360693	EXPEDIENTE Nº	865868
AREA USUARIA	GERENCIA REGIONAL DE INFRAESTRUCTURA		FECHA	06/06/2023
TIPO DE PROCEDIMIENTO:	ADJUDICACION SIMPLIFICADA			
DENOMINACIÓN:	Contratación del servicio de Consultoría de Obra para la Supervisión de la ejecución de la Obra: "MEJORAMIENTO DE LA CARRETERA DEPARTAMENTAL NESHUYA – CURIMANA, DISTRITO DE IRAZOLA Y CURIMANA, PROVINCIA DE PADRE ABAD, DEPARTAMENTO DE UCAVALI". SNIP Nº 158378			
PLAZO:	180 DIAS CALENDARIOS			
SNIP Nº	158378			

DESCRIPCIÓN	FUENTE N 1: COTIZACIONES ACTUALIZADAS						VALOR REFERENCIAL		
	RIOS PADILLA ANA BERTHA		SERVICIOS GENERALES RALSAGT S.R.L.		GONZALES MARTEL EDWIN JUAN		- SUSTENTO DE DETERMINACION DE VALOR REFERENCIAL G.R.U. DEPARTAMENTO DE UCAVALI	VALOR UNITARIO SIN IGV	VALOR REFERENCIAL DEL ITEM CON IGV
	RUC:	CONTACTO:	RUC:	CONTACTO:	RUC:	CONTACTO:			
Contratación del servicio de Consultoría de Obra para la Supervisión de la ejecución de la Obra: "MEJORAMIENTO DE LA CARRETERA DEPARTAMENTAL NESHUYA – CURIMANA, DISTRITO DE IRAZOLA Y CURIMANA, PROVINCIA DE PADRE ABAD, DEPARTAMENTO DE UCAVALI". SNIP Nº 158378	10062352529	Ana B. Rios Padilla	20393504081	Richard Angulo Lopez	10099284680	Edwin J. Gonzales martel	DETERMINADO EN FUNCION AL PRECIO MÁS BAJO OBTENIDO DE LA FUENTE Nº 1: Cotizaciones actualizadas. Se le agrega el IGV. Para promover la participación de posibles postores que no tienen y los que cuentan con el beneficio de la exoneración tributaria.	2,159,857.11	2,548,631.38
	947330776	analitosconsultores@yahoo.es	61626661		987266021				
	PRECIO TOTAL		PRECIO TOTAL		PRECIO TOTAL				
	2,207,703.31		2,160,049.00		2,159,857.11				

INFORMACIÓN ADICIONAL DE LA FUENTE	PLAZO DE EJECUCIÓN	180 días calendarios	180 días calendarios	180 días calendarios
	SOBRE EL IGV	S/ 2,605,089.90 con IGV	NO INCLUYE IGV	NO INCLUYE IGV
FECHA DE SOLICITUD	17/05/2023	17/05/2023	17/05/2023	17/05/2023
FECHA DE RECEPCIÓN	18/05/2023	18/05/2023	18/05/2023	18/05/2023
PROVEEDOR SE DEDICA AL OBJETO DE LA CONTRATACIÓN	SI	SI	SI	SI
CUMPLE CON LOS RTM O LA CONTRATACIÓN ES IGUAL O SIMILAR AL REQUERIMIENTO	SI (presento Declaración Jurada)	SI (presento Declaración Jurada)	SI (presento Declaración Jurada)	SI (presento Declaración Jurada)
SE TOMO EN CUENTA PARA LA DETERMINACIÓN DEL VALOR REFERENCIAL	SI	SI	SI	SI

JUSTIFICACION Y VALIDACION: MEDIANTE INFORME Nº 02154-2023-GRU-SGO. Comunica revision y validacion de la estructura de costos indica que han cumplido los documentos solicitados.

LIC. ADM. ITIEL TELLO BARDALES
AREA DE CONTRATACIONES