

| | | | | | | | | | | | | | | | | | | | | | | | | | | | | | | | | | | | | | | | | | | | | | |
|--|--|-----------------------------------|--------------------------------------|-------------------------------|---|--|--|--|--|--------------------------|--|-----------------------------------|--|-------------------------------|---|--|----------------------------------|-------------------------------|-----|---|-------------------------------|----------------|-----------------------------------|---------|---|--------------|---------------------------|----|---|----------|---|--|--|-----------------|-----------------------|---------|---|--------------|--------------------------------|--|--|----------|---|--|--|
| FORMATO N° 24 - AS_08_2024-MDCH 2°CONV. | | | | | | | | | | | | | | | | | | | | | | | | | | | | | | | | | | | | | | | | | | | | | |
| ACTA DE APERTURA Y EVALUACIÓN DE OFERTAS ECONÓMICAS Y OTORGAMIENTO DE LA BUENA PRO: CONSULTORÍA DE OBRAS | | | | | | | | | | | | | | | | | | | | | | | | | | | | | | | | | | | | | | | | | | | | | |
| 1 | NÚMERO DE ACTA | | | | 11 -&- - AS_08_2024-MDCH 2°CONV. | | | | | | | | | | | | | | | | | | | | | | | | | | | | | | | | | | | | | | | | |
| 2 | SOBRE LA INFORMACIÓN GENERAL En, CHAO, a los 20 días del mes de Junio del año 2024, en el local de la Oficina de OFICINA DE ABASTECIMIENTO, a las 12:00 horas, se reunieron los miembros del comité de selección designados mediante FORMATO N° 04 - AS_08_2024-MDCH 2°CONV., encargado de la preparación, conducción y realización del procedimiento de selección de ADJUDICACION SIMPLIFICADA N° 08-2024-MDCH, cuyo objeto de convocatoria es la ELABORACIÓN DEL EXPEDIENTE TÉCNICO DEL PROYECTO: MEJORAMIENTO DEL SERVICIO DE MOVILIDAD URBANA EN O DE PISTAS Y VEREDAS DE LAS CALLES LOS FICUS, LAS PALMERAS, 23 DE SETIEMBRE, DESDE LA CA. LUZ DE DIOS HASTA LA CA. LOS COCOS; CALLE LOS ANGELES Y BELEN DESDE LA CA. LUZ DE DIOS HASTA LA CA. 2 DE MARZ DE CENTRO POBLADO NUEVO CHAO II DISTRITO DE CHAO DE LA PROVINCIA DE VIRU DEL DEPARTAMENTO DE LA LIBERTAD, a fin de APERTURAR EL SOBRE DE LA OFERTA ECONÓMICA y OTORGAR LA BUENA PRO. | | | | | | | | | | | | | | | | | | | | | | | | | | | | | | | | | | | | | | | | | | | | |
| 3 | SOBRE EL QUORUM Y LOS MIEMBROS PARTICIPANTES DE LA SESIÓN El quorum necesario que exige la normativa de contrataciones del Estado se logró con la presencia de los siguientes miembros: <table><tr><td>Presidente</td><td>JUAN CARLOS BENITES PUMA</td><td>Titular</td><td>x</td><td>Dependencia:</td><td>GERENTE DE DESARROLLO TERRITORIAL E INFRAESTRUCTURA</td></tr><tr><td></td><td></td><td>Suplente</td><td>-</td><td></td><td></td></tr><tr><td>Primer Miembro</td><td>HILDA ROSMERY RODRIGUEZ RODRIGUEZ</td><td>Titular</td><td>x</td><td>Dependencia:</td><td>OFICINA DE ABASTECIMIENTO</td></tr><tr><td></td><td></td><td>Suplente</td><td>-</td><td></td><td></td></tr><tr><td>Segundo Miembro</td><td>ELVIS GUZMAN GERONIMO</td><td>Titular</td><td>x</td><td>Dependencia:</td><td>SUB GERENTE DE INFRAESTRUCTURA</td></tr><tr><td></td><td></td><td>Suplente</td><td>-</td><td></td><td></td></tr></table> | | | | | | | | | Presidente | JUAN CARLOS BENITES PUMA | Titular | x | Dependencia: | GERENTE DE DESARROLLO TERRITORIAL E INFRAESTRUCTURA | | | Suplente | - | | | Primer Miembro | HILDA ROSMERY RODRIGUEZ RODRIGUEZ | Titular | x | Dependencia: | OFICINA DE ABASTECIMIENTO | | | Suplente | - | | | Segundo Miembro | ELVIS GUZMAN GERONIMO | Titular | x | Dependencia: | SUB GERENTE DE INFRAESTRUCTURA | | | Suplente | - | | |
| Presidente | JUAN CARLOS BENITES PUMA | Titular | x | Dependencia: | GERENTE DE DESARROLLO TERRITORIAL E INFRAESTRUCTURA | | | | | | | | | | | | | | | | | | | | | | | | | | | | | | | | | | | | | | | | |
| | | Suplente | - | | | | | | | | | | | | | | | | | | | | | | | | | | | | | | | | | | | | | | | | | | |
| Primer Miembro | HILDA ROSMERY RODRIGUEZ RODRIGUEZ | Titular | x | Dependencia: | OFICINA DE ABASTECIMIENTO | | | | | | | | | | | | | | | | | | | | | | | | | | | | | | | | | | | | | | | | |
| | | Suplente | - | | | | | | | | | | | | | | | | | | | | | | | | | | | | | | | | | | | | | | | | | | |
| Segundo Miembro | ELVIS GUZMAN GERONIMO | Titular | x | Dependencia: | SUB GERENTE DE INFRAESTRUCTURA | | | | | | | | | | | | | | | | | | | | | | | | | | | | | | | | | | | | | | | | |
| | | Suplente | - | | | | | | | | | | | | | | | | | | | | | | | | | | | | | | | | | | | | | | | | | | |
| 4 | DETALLE DE LOS POSTORES QUE PASARON A LA ETAPA DE EVALUACIÓN ECONÓMICA: De acuerdo con la evaluación técnica realizada el día 20 de Junio del 2024, los siguientes postores pasaron a la etapa de evaluación económica, en vista de que obtuvieron y/o superaron el puntaje técnico mínimo de ochenta (80) puntos, de acuerdo con lo establecido en las bases: <table><tr><td>Nº</td><td>Nombre o razón social del postor</td><td>Puntaje por Evaluación Técnica</td></tr><tr><td>1</td><td>CONSORCIO CONSULTOR LOS FICUS</td><td>100 Puntos</td></tr></table> | | | | | | | | | Nº | Nombre o razón social del postor | Puntaje por Evaluación Técnica | 1 | CONSORCIO CONSULTOR LOS FICUS | 100 Puntos | | | | | | | | | | | | | | | | | | | | | | | | | | | | | | |
| Nº | Nombre o razón social del postor | Puntaje por Evaluación Técnica | | | | | | | | | | | | | | | | | | | | | | | | | | | | | | | | | | | | | | | | | | | |
| 1 | CONSORCIO CONSULTOR LOS FICUS | 100 Puntos | | | | | | | | | | | | | | | | | | | | | | | | | | | | | | | | | | | | | | | | | | | |
| 5 | APERTURA Y DETALLE DE LAS OFERTAS ECONÓMICAS: Acto seguido, se procede con la apertura de los sobres que contienen las ofertas económicas de los mencionados postores, cuyas ofertas son las siguientes: <table><tr><td>Nº</td><td>Nombre o razón social del postor</td><td>Oferta Económica</td><td>% del Valor Referencial</td></tr><tr><td>1</td><td>CONSORCIO CONSULTOR LOS FICUS</td><td>S/. 180,000.00</td><td>90%</td></tr></table> | | | | | | | | | Nº | Nombre o razón social del postor | Oferta Económica | % del Valor Referencial | 1 | CONSORCIO CONSULTOR LOS FICUS | S/. 180,000.00 | 90% | | | | | | | | | | | | | | | | | | | | | | | | | | | | |
| Nº | Nombre o razón social del postor | Oferta Económica | % del Valor Referencial | | | | | | | | | | | | | | | | | | | | | | | | | | | | | | | | | | | | | | | | | | |
| 1 | CONSORCIO CONSULTOR LOS FICUS | S/. 180,000.00 | 90% | | | | | | | | | | | | | | | | | | | | | | | | | | | | | | | | | | | | | | | | | | |
| 6 | EVALUACIÓN DE OFERTAS ECONÓMICAS: <table><tr><td>6.1</td><td colspan="4">PUNTAJE DE LAS OFERTAS ECONÓMICAS Acto seguido, se procede a asignar el puntaje correspondiente aplicando la fórmula prevista en el artículo 64 del Reglamento de la Ley de Contrataciones del Estado, conforme se detalla a continuación:</td></tr><tr><td>Nº</td><td>Nombre o razón social del postor</td><td colspan="3">Puntaje por Evaluación Económica</td></tr><tr><td>1</td><td>CONSORCIO CONSULTOR LOS FICUS</td><td colspan="3">100 Puntos</td></tr></table> | | | | | | | | | 6.1 | PUNTAJE DE LAS OFERTAS ECONÓMICAS Acto seguido, se procede a asignar el puntaje correspondiente aplicando la fórmula prevista en el artículo 64 del Reglamento de la Ley de Contrataciones del Estado, conforme se detalla a continuación: | | | | Nº | Nombre o razón social del postor | Puntaje por Evaluación Económica | | | 1 | CONSORCIO CONSULTOR LOS FICUS | 100 Puntos | | | | | | | | | | | | | | | | | | | | | | | |
| 6.1 | PUNTAJE DE LAS OFERTAS ECONÓMICAS Acto seguido, se procede a asignar el puntaje correspondiente aplicando la fórmula prevista en el artículo 64 del Reglamento de la Ley de Contrataciones del Estado, conforme se detalla a continuación: | | | | | | | | | | | | | | | | | | | | | | | | | | | | | | | | | | | | | | | | | | | | |
| Nº | Nombre o razón social del postor | Puntaje por Evaluación Económica | | | | | | | | | | | | | | | | | | | | | | | | | | | | | | | | | | | | | | | | | | | |
| 1 | CONSORCIO CONSULTOR LOS FICUS | 100 Puntos | | | | | | | | | | | | | | | | | | | | | | | | | | | | | | | | | | | | | | | | | | | |
| 7 | RESULTADOS FINALES De este modo, teniendo los resultados tanto de la evaluación técnica como económica, se procede a determinar el puntaje total de las ofertas que comprende el promedio ponderado de ambas evaluaciones, considerando los coeficientes de ponderación establecidos en las bases, obteniéndose los siguientes resultados: <table><tr><td>Orden de prelación</td><td>Nombre o razón social del postor</td><td>Puntaje Técnico (PT) C1 = 0.80</td><td>Puntaje Económico (Pei) C2 = 0.20</td><td>Puntaje Total C1xPT+C2xPei</td></tr><tr><td>1</td><td>CONSORCIO CONSULTOR LOS FICUS</td><td>80</td><td>20</td><td>100</td></tr></table> Nota.- En caso de empate consignar la aplicación del criterio de desempate adoptado para establecer el orden de prelación. | | | | | | | | | Orden de prelación | Nombre o razón social del postor | Puntaje Técnico (PT) C1 = 0.80 | Puntaje Económico (Pei) C2 = 0.20 | Puntaje Total C1xPT+C2xPei | 1 | CONSORCIO CONSULTOR LOS FICUS | 80 | 20 | 100 | | | | | | | | | | | | | | | | | | | | | | | | | | |
| Orden de prelación | Nombre o razón social del postor | Puntaje Técnico (PT) C1 = 0.80 | Puntaje Económico (Pei) C2 = 0.20 | Puntaje Total C1xPT+C2xPei | | | | | | | | | | | | | | | | | | | | | | | | | | | | | | | | | | | | | | | | | |
| 1 | CONSORCIO CONSULTOR LOS FICUS | 80 | 20 | 100 | | | | | | | | | | | | | | | | | | | | | | | | | | | | | | | | | | | | | | | | | |
| 8 | OTORGAMIENTO DE LA BUENA PRO <table><tr><td>8.1</td><td colspan="4">DETALLES DEL GANADOR DE LA BUENA PRO De acuerdo con los resultados de la evaluación, el postor ganador de la buena pro es:</td></tr><tr><td></td><td>Nombre o razón social del postor ganador</td><td>Monto adjudicado</td><td colspan="2">Oferta > al Valor Rererencial</td></tr><tr><td></td><td>CONSORCIO CONSULTOR LOS FICUS</td><td>S/. 180,000.00</td><td>Si</td><td></td></tr><tr><td></td><td></td><td></td><td>No</td><td>X</td></tr></table> | | | | | | | | | 8.1 | DETALLES DEL GANADOR DE LA BUENA PRO De acuerdo con los resultados de la evaluación, el postor ganador de la buena pro es: | | | | | Nombre o razón social del postor ganador | Monto adjudicado | Oferta > al Valor Rererencial | | | CONSORCIO CONSULTOR LOS FICUS | S/. 180,000.00 | Si | | | | | No | X | | | | | | | | | | | | | | | | |
| 8.1 | DETALLES DEL GANADOR DE LA BUENA PRO De acuerdo con los resultados de la evaluación, el postor ganador de la buena pro es: | | | | | | | | | | | | | | | | | | | | | | | | | | | | | | | | | | | | | | | | | | | | |
| | Nombre o razón social del postor ganador | Monto adjudicado | Oferta > al Valor Rererencial | | | | | | | | | | | | | | | | | | | | | | | | | | | | | | | | | | | | | | | | | | |
| | CONSORCIO CONSULTOR LOS FICUS | S/. 180,000.00 | Si | | | | | | | | | | | | | | | | | | | | | | | | | | | | | | | | | | | | | | | | | | |
| | | | No | X | | | | | | | | | | | | | | | | | | | | | | | | | | | | | | | | | | | | | | | | | |
| 9 | ACUERDO ADOPTADO Los miembros del comité de selección por UNANIMIDAD, dan por aprobados los resultados de la evaluación económica, otorgando la buena pro al postor mencionado el numeral 8.1. | | | | | | | | | | | | | | | | | | | | | | | | | | | | | | | | | | | | | | | | | | | | |
| 10 | <table><tr><td>JUAN CARLOS BENITES PUMA</td><td>HILDA ROSMERY RODRIGUEZ RODRIGUEZ</td><td>ELVIS GUZMAN GERONIMO</td></tr><tr><td colspan="3">NOMBRE Y FIRMA - DEL COMITÉ DE SELECCIÓN</td></tr></table> | | | | | | | | | JUAN CARLOS BENITES PUMA | HILDA ROSMERY RODRIGUEZ RODRIGUEZ | ELVIS GUZMAN GERONIMO | NOMBRE Y FIRMA - DEL COMITÉ DE SELECCIÓN | | | | | | | | | | | | | | | | | | | | | | | | | | | | | | | | |
| JUAN CARLOS BENITES PUMA | HILDA ROSMERY RODRIGUEZ RODRIGUEZ | ELVIS GUZMAN GERONIMO | | | | | | | | | | | | | | | | | | | | | | | | | | | | | | | | | | | | | | | | | | | |
| NOMBRE Y FIRMA - DEL COMITÉ DE SELECCIÓN | | | | | | | | | | | | | | | | | | | | | | | | | | | | | | | | | | | | | | | | | | | | | |

ANEXO 1 OBSERVACIONES METODOLOGÍA

| VELARDE SAGASTEGUI JUAN STALIN | TUMAY MERINO HERLES MIRKO | | | | | | | | | | | | | | | | | | | | | | | | | | | | | | | | | | | | | | |
|---|--|--|--|---|---|------------------------------|---|----------------------------------|---|-----------------------|---|--|--|---|---|--|----|--|----|---|----|----------------------------|----|--|----|------------------------------|----|--|------------------|--|---|-------------------------|--|--|--|-----------------------------|------------------|----------------------|---|
| Se especifica que en la fase 3. _ DESCRIPCION DETALLA DE LAS ACTIVIDADES, ESPECIFICANDO LA PARTICIPACION DEL PERSONAL Y RECURSOS PARA CADA ACTIVIDAD, EN ITEMS N° 15, ESPECIFICA QUE REALIZARPA PRUEBA DE DIAMANTINA PARA ESTRUCTURAS A DEMOLER, no siendo acorde para el tipo de proyecto requerido en la presente consultoría. | Se especifica que en el punto 3.1.1. Actividades Preliminares, especifican la realización de un plan de trabajo, no estando de acorde a lo requerido en los términos de referencia y su forma de presentación. | | | | | | | | | | | | | | | | | | | | | | | | | | | | | | | | | | | | | | |
| <div>ING JUAN STALIN VELARDE SAGASTEGUI</div> <div>MUNICIPALIDAD DISTRITAL DE CHAO ADJUDICACIÓN SIMPLIFICADA N° 08-2024-MDCH-2</div> <div>ELABORACIÓN DEL EXPEDIENTE TÉCNICO: "MEJORAMIENTO DEL SERVICIO DE MOVILIDAD URBANA EN O DE PISTAS Y VEREDAS DE LAS CALLES LOS PICOS, LAS PALMERAS, 23 DE SEPTIEMBRE, DESDE LA CA. LUZ DE DIOS HASTA LA CA. LOS COCOS; CALLE LOS ANGELES Y BELÉN DESDE LA CA. LUZ DE DIOS HASTA LA CA. 2 DE MARZO DE CENTRO POBLADO NUEVO CHAO 8 DISTRITO DE CHAO DE LA PROVINCIA DE VIRU DEL DEPARTAMENTO DE LA LIBERTAD"</div> <table><tr><td>4</td><td>Realizar Planilla de Metrados</td><td rowspan="4">Jefe de Proyecto Ingeniero de Costos y Presupuesto</td><td rowspan="4">Útiles de Escritorio Impresión en hojas A4x75gr y fotocopias</td></tr><tr><td>5</td><td>Elaborar Presupuesto de Obra</td></tr><tr><td>6</td><td>Realizar Presupuesto Desagregado</td></tr><tr><td>7</td><td>Presupuesto Analítico</td></tr><tr><td>8</td><td>Realizar Listado total de Insumos Generales y por Grupos</td><td rowspan="7">Jefe de Proyecto Ingeniero de Costos y Presupuesto</td><td rowspan="7">Útiles de Escritorio Impresión en hojas A4x75gr y fotocopias</td></tr><tr><td>9</td><td>Realizar Análisis de Precios Unitarios</td></tr><tr><td>10</td><td>Elaborar Cronograma de Adquisición de Insumos (Mano de obra, Materiales, Equipo, Herramientas)</td></tr><tr><td>11</td><td>Elaborar Cronograma Valorizado de ejecución de obra</td></tr><tr><td>12</td><td>Realizar Diagrama de Gantt</td></tr><tr><td>13</td><td>Realizar Desagregado de Gastos Generales</td></tr><tr><td>14</td><td>Realizar Fórmulas Polinómica</td></tr><tr><td>15</td><td>Elaborar Memorias de Cálculo Estructural Prueba de laboratorio (diamantina) estructura a demoler</td><td>Jefe de Proyecto</td><td>Útiles de Escritorio Impresión en hojas A4x75gr y fotocopias Alquiler de camioneta</td></tr><tr><td>8</td><td>ESTUDIOS ESPECIALIZADOS</td><td></td><td></td></tr><tr><td></td><td>Realizar Estudio de impacto</td><td>Jefe de Proyecto</td><td>Útiles de Escritorio</td></tr></table> | 4 | Realizar Planilla de Metrados | Jefe de Proyecto Ingeniero de Costos y Presupuesto | Útiles de Escritorio Impresión en hojas A4x75gr y fotocopias | 5 | Elaborar Presupuesto de Obra | 6 | Realizar Presupuesto Desagregado | 7 | Presupuesto Analítico | 8 | Realizar Listado total de Insumos Generales y por Grupos | Jefe de Proyecto Ingeniero de Costos y Presupuesto | Útiles de Escritorio Impresión en hojas A4x75gr y fotocopias | 9 | Realizar Análisis de Precios Unitarios | 10 | Elaborar Cronograma de Adquisición de Insumos (Mano de obra, Materiales, Equipo, Herramientas) | 11 | Elaborar Cronograma Valorizado de ejecución de obra | 12 | Realizar Diagrama de Gantt | 13 | Realizar Desagregado de Gastos Generales | 14 | Realizar Fórmulas Polinómica | 15 | Elaborar Memorias de Cálculo Estructural Prueba de laboratorio (diamantina) estructura a demoler | Jefe de Proyecto | Útiles de Escritorio Impresión en hojas A4x75gr y fotocopias Alquiler de camioneta | 8 | ESTUDIOS ESPECIALIZADOS | | | | Realizar Estudio de impacto | Jefe de Proyecto | Útiles de Escritorio | <div>3.1 Actividades a desarrollar:</div> <div>Las actividades están relacionadas con el ámbito y con la tipología de la actividad, los cuales se pueden identificar: topografía, exploración y toma de muestras, empadronamiento socio económicos e inspección del entorno para los estudios arqueológicos, ambientales y riesgos:</div> <div>3.1.1 Actividades Preliminares:</div> <div>Comprende las labores de coordinación con la Entidad, para entrega de información inherente al proyecto y elaboración del Plan de Trabajo, en concordancia con el plazo del servicio, detallando actividades y entregas parciales y finales del producto. Este periodo corresponde durante los primeros 05 días de iniciado el trabajo, antes del primer entregable. En esta fase, el jefe de proyecto reunirá a los especialistas para la elaboración del presente documento.</div> <div>HERLES MIRKO TUMAY MERINO CONSULTOR DE OBRAS Reg. OSCE N°C64272 Reg. CIP N°126484</div> |
| 4 | Realizar Planilla de Metrados | Jefe de Proyecto Ingeniero de Costos y Presupuesto | | | Útiles de Escritorio Impresión en hojas A4x75gr y fotocopias | | | | | | | | | | | | | | | | | | | | | | | | | | | | | | | | | | |
| 5 | Elaborar Presupuesto de Obra | | | | | | | | | | | | | | | | | | | | | | | | | | | | | | | | | | | | | | |
| 6 | Realizar Presupuesto Desagregado | | | | | | | | | | | | | | | | | | | | | | | | | | | | | | | | | | | | | | |
| 7 | Presupuesto Analítico | | | | | | | | | | | | | | | | | | | | | | | | | | | | | | | | | | | | | | |
| 8 | Realizar Listado total de Insumos Generales y por Grupos | Jefe de Proyecto Ingeniero de Costos y Presupuesto | Útiles de Escritorio Impresión en hojas A4x75gr y fotocopias | | | | | | | | | | | | | | | | | | | | | | | | | | | | | | | | | | | | |
| 9 | Realizar Análisis de Precios Unitarios | | | | | | | | | | | | | | | | | | | | | | | | | | | | | | | | | | | | | | |
| 10 | Elaborar Cronograma de Adquisición de Insumos (Mano de obra, Materiales, Equipo, Herramientas) | | | | | | | | | | | | | | | | | | | | | | | | | | | | | | | | | | | | | | |
| 11 | Elaborar Cronograma Valorizado de ejecución de obra | | | | | | | | | | | | | | | | | | | | | | | | | | | | | | | | | | | | | | |
| 12 | Realizar Diagrama de Gantt | | | | | | | | | | | | | | | | | | | | | | | | | | | | | | | | | | | | | | |
| 13 | Realizar Desagregado de Gastos Generales | | | | | | | | | | | | | | | | | | | | | | | | | | | | | | | | | | | | | | |
| 14 | Realizar Fórmulas Polinómica | | | | | | | | | | | | | | | | | | | | | | | | | | | | | | | | | | | | | | |
| 15 | Elaborar Memorias de Cálculo Estructural Prueba de laboratorio (diamantina) estructura a demoler | Jefe de Proyecto | Útiles de Escritorio Impresión en hojas A4x75gr y fotocopias Alquiler de camioneta | | | | | | | | | | | | | | | | | | | | | | | | | | | | | | | | | | | | |
| 8 | ESTUDIOS ESPECIALIZADOS | | | | | | | | | | | | | | | | | | | | | | | | | | | | | | | | | | | | | | |
| | Realizar Estudio de impacto | Jefe de Proyecto | Útiles de Escritorio | | | | | | | | | | | | | | | | | | | | | | | | | | | | | | | | | | | | |

Se especifica que en el cronograma GANTT especifica con fecha 15/05/2024, no correspondiente a la segunda convocatoria

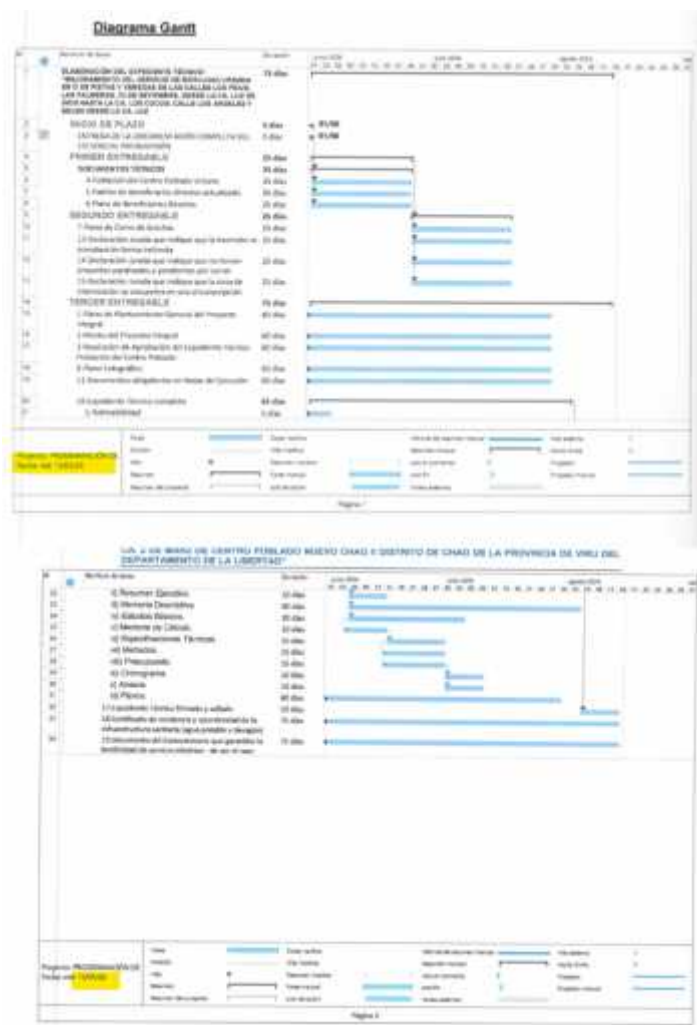

De acuerdo a su matriz de responsabilidades, con respecto a lo realizado por el ingeniero ambiental, no concuerda con el tipo de proyecto requerido en la presente consultoría.



| | | | | | |
|---|---|---|-----------------------------------|--------------------------------------|-------------------------------|
| FORMATO N° 24 - AS_08_2024-MDCH 2°CONV. | | | | | |
| ACTA DE APERTURA Y EVALUACIÓN DE OFERTAS ECONÓMICAS Y OTORGAMIENTO DE LA BUENA PRO: CONSULTORÍA DE OBRAS | | | | | |
| 1 | NÚMERO DE ACTA | | 11 -&- - AS_08_2024-MDCH 2°CONV. | | |
| 2 | SOBRE LA INFORMACIÓN GENERAL | | | | |
| En, CHAO, a los 20 días del mes de Junio del año 2024, en el local de la Oficina de OFICINA DE ABASTECIMIENTO, a las 12:00 horas, se reunieron los miembros del comité de selección designados mediante FORMATO N° 04 - AS_08_2024-MDCH 2°CONV., encargado de la preparación, conducción y realización del procedimiento de selección de ADJUDICACION SIMPLIFICADA N° 08-2024-MDCH, cuyo objeto de convocatoria es la ELABORACIÓN DEL EXPEDIENTE TÉCNICO DEL PROYECTO: MEJORAMIENTO DEL SERVICIO DE MOVILIDAD URBANA EN O DE PISTAS Y VEREDAS DE LAS CALLES LOS FICUS, LAS PALMERAS, 23 DE SETIEMBRE, DESDE LA CA. LUZ DE DIOS HASTA LA CA. LOS COCOS; CALLE LOS ANGELES Y BELEN DESDE LA CA. LUZ DE DIOS HASTA LA CA. 2 DE MARZ DE CENTRO POBLADO NUEVO CHAO II DISTRITO DE CHAO DE LA PROVINCIA DE VIRU DEL DEPARTAMENTO DE LA LIBERTAD, a fin de APERTURAR EL SOBRE DE LA OFERTA ECONÓMICA y OTORGAR LA BUENA PRO. | | | | | |
| 3 | SOBRE EL QUORUM Y LOS MIEMBROS PARTICIPANTES DE LA SESIÓN | | | | |
| El quorum necesario que exige la normativa de contrataciones del Estado se logró con la presencia de los siguientes miembros: | | | | | |
| Presidente | | JUAN CARLOS BENITES PUMA | Titular Suplente | x - | |
| Primer Miembro | | HILDA ROSMERY RODRIGUEZ RODRIGUEZ | Titular Suplente | x - | |
| Segundo Miembro | | ELVIS GUZMAN GERONIMO | Titular Suplente | x - | |
| Dependencia: | | GERENTE DE DESARROLLO TERRITORIAL E INFRAESTRUCTURA | | | |
| Dependencia: | | OFICINA DE ABASTECIMIENTO | | | |
| Dependencia: | | SUB GERENTE DE INFRAESTRUCTURA | | | |
| 4 | DETALLE DE LOS POSTORES QUE PASARON A LA ETAPA DE EVALUACIÓN ECONÓMICA: | | | | |
| De acuerdo con la evaluación técnica realizada el día 20 de Junio del 2023, los siguientes postores pasaron a la etapa de evaluación económica, en vista de que obtuvieron y/o superaron el puntaje técnico mínimo de ochenta (80) puntos, de acuerdo con lo establecido en las bases: | | | | | |
| Nº | Nombre o razón social del postor | | Puntaje por Evaluación Técnica | | |
| 1 | CONSORCIO CONSULTOR LOS FICUS | | 100 Puntos | | |
| 5 | APERTURA Y DETALLE DE LAS OFERTAS ECONÓMICAS: | | | | |
| Acto seguido, se procede con la apertura de los sobres que contienen las ofertas económicas de los mencionados postores, cuyas ofertas son las siguientes: | | | | | |
| Nº | Nombre o razón social del postor | | Oferta Económica | % del Valor Referencial | |
| 1 | CONSORCIO CONSULTOR LOS FICUS | | S/. 180,000.00 | 90% | |
| 6 | EVALUACIÓN DE OFERTAS ECONÓMICAS: | | | | |
| 6.1 | PUNTAJE DE LAS OFERTAS ECONÓMICAS | | | | |
| Acto seguido, se procede a asignar el puntaje correspondiente aplicando la fórmula prevista en el artículo 64 del Reglamento de la Ley de Contrataciones del Estado, conforme se detalla a continuación: | | | | | |
| Nº | Nombre o razón social del postor | | Puntaje por Evaluación Económica | | |
| 1 | CONSORCIO CONSULTOR LOS FICUS | | 100 Puntos | | |
| 7 | RESULTADOS FINALES | | | | |
| De este modo, teniendo los resultados tanto de la evaluación técnica como económica, se procede a determinar el puntaje total de las ofertas que comprende el promedio ponderado de ambas evaluaciones, considerando los coeficientes de ponderación establecidos en las bases, obteniéndose los siguientes resultados: | | | | | |
| Orden de prelación | Nombre o razón social del postor | | Puntaje Técnico (PT) C1 = 0.80 | Puntaje Económico (Pei) C2 = 0.20 | Puntaje Total C1xPT+C2xPei |
| 1 | CONSORCIO CONSULTOR LOS FICUS | | 80 | 20 | 100 |
| Nota.- En caso de empate consignar la aplicación del criterio de desempate adoptado para establecer el orden de prelación. | | | | | |
| 8 | OTORGAMIENTO DE LA BUENA PRO | | | | |
| 8.1 | DETALLES DEL GANADOR DE LA BUENA PRO | | | | |
| De acuerdo con los resultados de la evaluación, el postor ganador de la buena pro es: | | | | | |
| Nombre o razón social del postor ganador | | Monto adjudicado | | Oferta > al Valor Rererencial | |
| CONSORCIO CONSULTOR LOS FICUS | | S/. 180,000.00 | | Si | |
| | | | | No | X |
| 9 | ACUERDO ADOPTADO | | | | |
| Los miembros del comité de selección por UNANIMIDAD, dan por aprobados los resultados de la evaluación económica, otorgando la buena pro al postor mencionado el numeral 8.1. | | | | | |
| 10 | | | | | |
| JUAN CARLOS BENITES PUMA | | HILDA ROSMERY RODRIGUEZ RODRIGUEZ | | ELVIS GUZMAN GERONIMO | |
| NOMBRE Y FIRMA - DEL COMITÉ DE SELECCIÓN | | | | | |