



**FORMATO N° 13**  
**ACTA DE APERTURA, ADMISIÓN, EVALUACIÓN Y CALIFICACIÓN DE OFERTAS Y DESIERTO**  
**PARA BIENES Y SERVICIOS EN GENERAL**

<b>1 NÚMERO DE ACTA</b>	001-AS N°19-2025-GERESA/LL- SEGUNDA CONVOCATORIA																										
<b>2 SOBRE LA INFORMACIÓN GENERAL</b>	<p>El órgano a cargo del procedimiento de selección, encargado de la preparación, conducción y realización del procedimiento de selección de AS-SM-19-2025-GERESA/LL-2, cuyo objeto de convocatoria es IOARR 2604589 ¿ADQUISICION DE CRANEOTOMO, EQUIPO ECOGRAFO OFTALMOLOGICO, ESTERILIZADOR CON GENERADOR ELECTRICICO DE VAPOR Y MAMOGRAFO; ADEMAS DE OTROS ACTIVOS EN EL(LA) REGIONAL DOCENTE DE TRUJILLO DISTRITO DE TRUJILLO, PROVINCIA TRUJILLO, DEPARTAMENTO LA LIBERTAD¿, ITEMS: UNIDAD DE RAYOS X DENTAL", sesionó a fin de efectuar la APERTURA, ADMISIÓN, EVALUACIÓN Y CALIFICACIÓN DE LAS OFERTAS PRESENTADAS Y DECLARATORIA DE DESIERTO de acuerdo a lo siguiente:</p> <table style="width: 100%; margin-top: 10px;"> <thead> <tr> <th rowspan="2">ETAPAS</th> <th colspan="2">FECHAS DE LAS SESIONES</th> <th colspan="2">HORA DE LAS SESIONES</th> </tr> <tr> <th>Desde:</th> <th>Hasta:</th> <th>Desde:</th> <th>Hasta:</th> </tr> </thead> <tbody> <tr> <td>- Para la admisión:</td> <td>18/06/2025</td> <td>18/06/2025</td> <td>08:30 am</td> <td>14:35 pm</td> </tr> <tr> <td>- Para la calificación:</td> <td>20/06/2025</td> <td>20/06/2025</td> <td>11:30 a. m.</td> <td>11:32 a. m.</td> </tr> <tr> <td>- Para el otorgamiento del desierto:</td> <td>20/06/2025</td> <td>20/06/2025</td> <td>11:35am</td> <td>12:00 p. m.</td> </tr> </tbody> </table>			ETAPAS	FECHAS DE LAS SESIONES		HORA DE LAS SESIONES		Desde:	Hasta:	Desde:	Hasta:	- Para la admisión:	18/06/2025	18/06/2025	08:30 am	14:35 pm	- Para la calificación:	20/06/2025	20/06/2025	11:30 a. m.	11:32 a. m.	- Para el otorgamiento del desierto:	20/06/2025	20/06/2025	11:35am	12:00 p. m.
ETAPAS	FECHAS DE LAS SESIONES		HORA DE LAS SESIONES																								
	Desde:	Hasta:	Desde:	Hasta:																							
- Para la admisión:	18/06/2025	18/06/2025	08:30 am	14:35 pm																							
- Para la calificación:	20/06/2025	20/06/2025	11:30 a. m.	11:32 a. m.																							
- Para el otorgamiento del desierto:	20/06/2025	20/06/2025	11:35am	12:00 p. m.																							
<b>3 SOBRE EL QUÓRUM Y LOS MIEMBROS PARTICIPANTES DE LA SESIÓN (DE CORRESPONDER)</b>	<p>El quórum necesario que exige la normativa de contrataciones del Estado, se logró con la presencia de los siguientes miembros:</p> <table border="1" style="width: 100%; border-collapse: collapse;"> <thead> <tr> <th></th> <th>ING.</th> <th>Condición</th> <th>LOCACION DE SERVICIOS</th> <th>Titular</th> <th></th> </tr> </thead> <tbody> <tr> <td>Presidente</td> <td>DAVID LUNA GRANDEZ</td> <td></td> <td></td> <td></td> <td>X</td> </tr> <tr> <td>Primer Miembro</td> <td>CPC.KATHERIN YAMALY FERNANDEZ BAZALAR</td> <td></td> <td></td> <td></td> <td>X</td> </tr> <tr> <td>Segundo Miembro</td> <td>ING. JESUS MANUEL CHAMPI VELASQUEZ</td> <td></td> <td></td> <td></td> <td>X</td> </tr> </tbody> </table>				ING.	Condición	LOCACION DE SERVICIOS	Titular		Presidente	DAVID LUNA GRANDEZ				X	Primer Miembro	CPC.KATHERIN YAMALY FERNANDEZ BAZALAR				X	Segundo Miembro	ING. JESUS MANUEL CHAMPI VELASQUEZ				X
	ING.	Condición	LOCACION DE SERVICIOS	Titular																							
Presidente	DAVID LUNA GRANDEZ				X																						
Primer Miembro	CPC.KATHERIN YAMALY FERNANDEZ BAZALAR				X																						
Segundo Miembro	ING. JESUS MANUEL CHAMPI VELASQUEZ				X																						
<b>4 DETALLE DE LOS PARTICIPANTES</b>	<p>De acuerdo a la ficha de selección de la convocatoria publicada en el SEACE, se registraron a través de dicho sistema, los siguientes participantes:</p> <table border="1" style="width: 100%; border-collapse: collapse;"> <tbody> <tr><td>1</td><td>DENT IMPORT S A</td></tr> <tr><td>2</td><td>TECNI - MED.SYSTEM S.A.</td></tr> <tr><td>3</td><td>SELEMED S.R.L.</td></tr> <tr><td>4</td><td>SPECTRUM INGENIEROS SOCIEDAD ANONIMA CERRADA</td></tr> <tr><td>5</td><td>NEXO EQUIPAMIENTO Y SERVICIOS S.A.C.</td></tr> <tr><td>6</td><td>X RAY MEDICAL SYSTEMS S.A.C</td></tr> <tr><td>7</td><td>LARA MEDICAL SOLUTIONS S.A.C.</td></tr> <tr><td>8</td><td>REDEL SERVICIOS GENERALES S.A.C.</td></tr> </tbody> </table>			1	DENT IMPORT S A	2	TECNI - MED.SYSTEM S.A.	3	SELEMED S.R.L.	4	SPECTRUM INGENIEROS SOCIEDAD ANONIMA CERRADA	5	NEXO EQUIPAMIENTO Y SERVICIOS S.A.C.	6	X RAY MEDICAL SYSTEMS S.A.C	7	LARA MEDICAL SOLUTIONS S.A.C.	8	REDEL SERVICIOS GENERALES S.A.C.								
1	DENT IMPORT S A																										
2	TECNI - MED.SYSTEM S.A.																										
3	SELEMED S.R.L.																										
4	SPECTRUM INGENIEROS SOCIEDAD ANONIMA CERRADA																										
5	NEXO EQUIPAMIENTO Y SERVICIOS S.A.C.																										
6	X RAY MEDICAL SYSTEMS S.A.C																										
7	LARA MEDICAL SOLUTIONS S.A.C.																										
8	REDEL SERVICIOS GENERALES S.A.C.																										
<b>5 DETALLE DE LOS POSTORES</b>	<p>En la fecha señalada en el cronograma de la ficha de selección publicada en el SEACE, presentaron sus ofertas a través de dicho sistema, los siguientes postores:</p> <table border="1" style="width: 100%; border-collapse: collapse;"> <tbody> <tr><td>1</td><td>DENT IMPORT S A</td></tr> <tr><td>2</td><td>SPECTRUM INGENIEROS SOCIEDAD ANONIMA CERRADA</td></tr> </tbody> </table>			1	DENT IMPORT S A	2	SPECTRUM INGENIEROS SOCIEDAD ANONIMA CERRADA																				
1	DENT IMPORT S A																										
2	SPECTRUM INGENIEROS SOCIEDAD ANONIMA CERRADA																										
<b>6 ADMISIÓN DE LAS OFERTAS</b>	<p>De acuerdo con la revisión efectuada, el órgano a cargo del procedimiento de selección verificó la presentación de los documentos requeridos en el acápite "Documentos para la admisión de la oferta" de las Bases, a fin de determinar si las ofertas responden a las características y/o requisitos y condiciones de las Especificaciones Técnicas o Términos de referencia, según corresponda.</p> <table border="1" style="width: 100%; border-collapse: collapse;"> <tr> <td colspan="3"><b>6.1 DETALLE DE LAS OFERTAS QUE NO FUERON ADMITIDAS</b></td> </tr> <tr> <th>N°</th> <th>Nombre o razón social del postor</th> <th>Consignar las razones para su no admisión</th> </tr> <tr> <td>1</td> <td>DENT IMPORT S A</td> <td>CUADRO 1 - ANEXO 2</td> </tr> <tr> <td>2</td> <td>SPECTRUM INGENIEROS SOCIEDAD ANONIMA CERRADA</td> <td>CUADRO 1 - ANEXO 2</td> </tr> <tr> <td colspan="3"><b>6.2 DETALLE DE LAS OFERTAS ADMITIDAS Y QUE PASAN A EVALUACIÓN</b></td> </tr> <tr> <td colspan="3">De acuerdo con la revisión efectuada, las siguientes ofertas fueron admitidas por lo que se procederá con su evaluación:</td> </tr> <tr> <th>N°</th> <th>Nombre o razón social del postor</th> <th>Ítem(s) a los que postula</th> </tr> <tr> <td colspan="3" style="text-align: center;">XXXXX</td> </tr> </table>			<b>6.1 DETALLE DE LAS OFERTAS QUE NO FUERON ADMITIDAS</b>			N°	Nombre o razón social del postor	Consignar las razones para su no admisión	1	DENT IMPORT S A	CUADRO 1 - ANEXO 2	2	SPECTRUM INGENIEROS SOCIEDAD ANONIMA CERRADA	CUADRO 1 - ANEXO 2	<b>6.2 DETALLE DE LAS OFERTAS ADMITIDAS Y QUE PASAN A EVALUACIÓN</b>			De acuerdo con la revisión efectuada, las siguientes ofertas fueron admitidas por lo que se procederá con su evaluación:			N°	Nombre o razón social del postor	Ítem(s) a los que postula	XXXXX		
<b>6.1 DETALLE DE LAS OFERTAS QUE NO FUERON ADMITIDAS</b>																											
N°	Nombre o razón social del postor	Consignar las razones para su no admisión																									
1	DENT IMPORT S A	CUADRO 1 - ANEXO 2																									
2	SPECTRUM INGENIEROS SOCIEDAD ANONIMA CERRADA	CUADRO 1 - ANEXO 2																									
<b>6.2 DETALLE DE LAS OFERTAS ADMITIDAS Y QUE PASAN A EVALUACIÓN</b>																											
De acuerdo con la revisión efectuada, las siguientes ofertas fueron admitidas por lo que se procederá con su evaluación:																											
N°	Nombre o razón social del postor	Ítem(s) a los que postula																									
XXXXX																											
<b>7</b>	<b>EVALUACIÓN DE LAS OFERTAS</b>																										

7.1	<b>DETALLE DE LA EVALUACIÓN DE LAS OFERTAS DE LOS POSTORES</b>			
COMPLETAR EL DETALLE DE LA EVALUACIÓN DE CADA POSTOR				
1	NOMBRE O RAZÓN SOCIAL DEL POSTOR N° 1		XXXXXXX	
FACTORES			PUNTAJES	
PRECIO				
PUNTAJE TOTAL				
TOTAL				
7.2	<b>ORDEN DE PRELACIÓN</b>			
De acuerdo a la evaluación realizada, el orden de prelación es el siguiente:				
N° DE ORDEN	NOMBRE O RAZÓN SOCIAL DEL POSTOR		PUNTAJE TOTAL	
1	XXXXX			
<b>IMPORTANTE:</b>				
En caso de empate la determinación del orden de prelación de las ofertas empatadas se efectúa siguiendo el orden previsto en el literal b) del numeral 74.2 del artículo 74 y el numeral 91.1 del artículo 91 del Reglamento, según corresponda.				
8	<b>CALIFICACIÓN DE LAS OFERTAS</b>			
COMPLETAR EL DETALLE DE LA CALIFICACIÓN DE CADA POSTOR, SEGÚN EL ORDEN DE PRELACIÓN, HASTA OBTENER DOS (2) OFERTAS CALIFICADAS, SALVO QUE DE LA REVISIÓN SOLO SE PUEDA OBTENER UNA OFERTA CALIFICADA. (Numeral 75.1 del artículo 75 del Reglamento "Luego de culminada la evaluación, el comité de selección califica a los postores que obtuvieron el primer y segundo lugar, según el orden de prelación, verificando que cumplan con los requisitos de calificación especificados en las bases").				
8.1	<b>DETALLE DE LA CALIFICACIÓN DE LAS OFERTAS</b>			
Luego de culminada la evaluación, el órgano a cargo del procedimiento de selección determinó a los postores que cumplen con los requisitos de calificación detallados en las Bases:				
1	NOMBRE O RAZÓN SOCIAL DEL POSTOR N° 1		XXXXXXX	
REQUISITOS DE CALIFICACIÓN			CUMPLE	NO CUMPLE
A	CAPACIDAD LEGAL		xx	xxx
	HABILITACIÓN		xxx	xxx
B	EXPERIENCIA DEL POSTOR EN LA ESPECIALIDAD		xxx	xxx
C	EXPERIENCIA TÉCNICA Y PROFESIONAL			xxx
C.1	EXPERIENCIA DEL PERSONAL CLAVE		Xxx	xxx
RESULTADO DE LA CALIFICACIÓN			xxxx	
De ser el caso, si alguno de los dos (2) postores no cumple con los requisitos de calificación, el órgano a cargo del procedimiento de selección verifica los requisitos de calificación de los demás postores admitidos, según el orden de prelación obtenido en la evaluación, hasta identificar dos (2) postores que cumplan con los requisitos de calificación, en caso hubiere.				
8.2	<b>DETALLE Y JUSTIFICACIÓN DE LA DESCALIFICACIÓN DE LAS OFERTAS</b>			
De acuerdo con la revisión efectuada, el órgano a cargo del procedimiento de selección determinó que los siguientes postores fueron descalificados al no cumplir los requisitos de calificación especificados en las Bases, por las razones expuestas a continuación:				
N°	NOMBRE O RAZÓN SOCIAL DEL POSTOR		CONSIGNAR LAS RAZONES DE SU DESCALIFICACIÓN	
	XXXXXX		XXXXXXXXXX	
9	<b>OTORGAMIENTO DE DESIERTO</b>			
De acuerdo con los resultados de la admisión y evaluación de los documentos de presentación obligatoria y de acuerdo a lo detallado en el ACTA DE APERTURA, EVALUACIÓN DE LAS OFERTAS Y CALIFICACIÓN numeral 6 y en amparo al numeral 65.1 del RLCE donde indica "El procedimiento queda desierto cuando no se recibieron ofertas o cuando no exista ninguna oferta válida, salvo en el caso de la subasta Inversa Electrónica en que se declara desierto cuando no se cuenta con dos (2) ofertas válidas" (...) el presente procedimiento de selección AS SM-19-2025-GERESA/LL-2 "IOARR 2604589 ¿ADQUISICIÓN DE CRANEOTOMO, EQUIPO ECOGRAFO OFTALMOLOGICO, ESTERILIZADOR CON GENERADOR ELECTRICIO DE VAPOR Y MAMOGRAFO; ADEMAS DE OTROS ACTIVOS EN EL(LA) REGIONAL DOCENTE DE TRUJILLO DISTRITO DE TRUJILLO, PROVINCIA TRUJILLO, DEPARTAMENTO LA LIBERTAD¿-ITEMS: UNIDAD DE RAYOS X DENTAL" a fin de DECLARAR DESIERTO, por las razones expuestas.				
10	<b>ACUERDO ADOPTADO</b>			
El COMITÉ DE SELECCIÓN da por aprobado los resultados de la admisión, evaluación y calificación de las ofertas y otorgamiento del desierto. El acuerdo fue adoptado por:				
Unanidad	X	Mayoría	Fundamento del voto discrepante	
11	<div style="display: flex; justify-content: space-around; align-items: flex-end;"> <div style="text-align: center;">  <p>Presidente del comité</p> </div> <div style="text-align: center;">  <p>Primer Miembro del comité</p> </div> <div style="text-align: center;">  <p>Segundo Miembro del Comité</p> </div> </div>			
NOMBRES Y FIRMAS DE LOS INTEGRANTES DEL COMITÉ DE SELECCIÓN				

CUADRO N°1 : ADMISIÓN DE OFERTAS AS N°19-2025-GERESA/LL-2

CUADRO N°1 : ADMISIÓN DE OFERTAS AS N°19-2025-GERESA/LL-2			
ANEXO 1		POSTORES	
A. ADMISIÓN DE OFERTA		DENT IMPORT S.A.	SPECTRUM INGENIEROS
Documentación de presentación obligatoria			
Documentos para la admisión de la oferta			
a)	Declaración jurada de datos del postor. (Anexo N° 1)	PRESENTA ANEXO N° 1	PRESENTA ANEXO N° 1
b)	Documento que acredite la representación de quien suscribe la oferta. En caso de persona jurídica, copia del certificado de vigencia de poder del representante legal, apoderado o mandatario designado para tal efecto. En caso de persona natural, copia del documento nacional de identidad o documento análogo, o del certificado de vigencia de poder otorgado por persona natural, del apoderado o mandatario, según corresponda. En el caso de consorcios, este documento debe ser presentado por cada uno de los integrantes del consorcio que suscriba la promesa de consorcio, según corresponda.	PRESENTA DOCUMENTACION	PRESENTA DOCUMENTACION
c)	Declaración jurada de acuerdo con el literal b) del artículo 52 del Reglamento. (Anexo N° 2)	PRESENTA ANEXO N° 2	PRESENTA ANEXO N° 2
d)	Declaración jurada de cumplimiento de las Especificaciones Técnicas contenidas en el numeral 3.1 del Capítulo III de la presente sección. (Anexo N° 3)	PRESENTA ANEXO N° 3	PRESENTA ANEXO N° 3
e)	El postor deberá demostrar fehacientemente que el bien ofertado cumple con las especificaciones técnicas y características técnicas solicitadas por la entidad, para lo cual deberá presentar el FORMATO N° 01 "Hoja de presentación del Equipo / Sustento de Cumplimiento de Características Técnicas"  Asimismo, el postor adjuntará copia de catálogos, manual de uso y operación, manuales de servicio técnico, folletos, data sheets o Brochure de los fabricantes u otro documento del fabricante o dueños de la marca y modelos de las partes correspondientes al cumplimiento de especificaciones técnicas establecidas y suscritos por el representante legal.  La propuesta del postor debe indicar lo señalado en el Formato N° 01, indicando claramente el número de folio(s) que sustenta el cumplimiento de las características técnicas, como sustento y respaldo de la información indicada. Para el número de los folios no deberá colocarse rangos de números, sino números individuales.  Las características técnicas que deberán acreditarse con los documentos adicionales mencionados son:  ITEMEQUIPAMIENTOESPECIFICACIONES TECNICAS A SUSTENTAR A01, A02,A03,A04,A05,A06,A07,A08,A09,A10,A11,A12,A13,A14	NO CUMPLE, PRESENTA LA HOJA FORMATO N°01 DE FORMA ERRONEA, DEBIDO A QUE COLOCA QUE EL SERVICIO POST VENTA DEL BIEN OFERTADO SERA DE 36 MESES (03 años) Y EN LAS BASES INTEGRADAS SE SOLICITA QUE el Proveedor deberá asegurar según el numeral 4 (SERVICIO POST VENTA), en un periodo no menor de cinco (05) años, la disponibilidad del suministro de los insumos, repuestos y accesorios originales para el funcionamiento de los equipos ofertados,	PRESENTA FORMATO N°01
f)	REGISTRO SANITARIO de los bienes que por normatividad correspondan, presentar una Copia simple de la certificado de registro sanitario del bien ofertado y/o Resolución de autorización de registro sanitario, según lo establecido en el D.S. 016-2011 y sus modificatorias (Reglamento para el Registro, Control y vigilancia Sanitaria de Productos Farmacéuticos, Dispositivos Médicos y Productos Sanitarios). Vigentes a la fecha de presentación de propuestas, expedido por la DIGEMID a nombre del postor u otros, que describa el producto ofertado. Los datos expresados en la oferta presentan deben coincidir en los datos indicados en el Registro Sanitario del producto ofertado. Cuando se trata de productos importados, se deben presentar el Registro Sanitario o Certificado de Registro Sanitario que permita la comercialización en territorio nacional. (Conforme Oficio N°1494-2011-DIGEMID-DG-DAS/ATAG/MINSA) del 24/05/2011. En la entrega/recepción de los equipos, el comité de recepción verificará la vigencia, a la fecha de entrega de los equipos, del certificado o registro sanitario emitido por la DIGEMID. Los bienes que no lo requieren deberá adjuntar la DECLARACIÓN JURADA Y EL LISTADO DE MATERIALES Y EQUIPOS QUE NO ESTÁN SUJETO A REGISTRO SANITARIO (EMITIDO POR DIGEMID).	PRESENTA REGISTRO SANITARIO	PRESENTA REGISTRO SANITARIO
g)	SERVICIO POST VENTA para garantizar un stock de repuestos y/o accesorios, insumos, consumibles y otros materiales, dentro del territorio nacional del Perú; por el periodo de vida útil recomendada por el fabricante; debiendo adjuntar la DECLARACIÓN JURADA DE SERVICIO POST-VENTA, firmada por el representante legal de la empresa, asumiendo las responsabilidades contractuales de existir.	NO PRESENTA DJ DE SERVICIO POST-VENTA	NO PRESENTA DJ DE SERVICIO POST-VENTA
h)	Declaración jurada de plazo de entrega. (Anexo N° 4)	NO CUMPLE, LO PRESENTA DE FORMA ERRONEA, DEBIDO A QUE SEGÚN LAS BASES INTEGRADAS EL PLAZO OFERTADO, EN CASO DE LA MODALIDAD DE LLAVE EN MANO SE DETALLA CON EL PLAZO DE ENTREGA, SU INSTALACIÓN Y PUESTA EN FUNCIONAMIENTO	PRESENTA ANEXO N° 4
i)	Promesa de consorcio con firmas legalizadas, de ser el caso, en la que se consigne los integrantes, el representante común, el domicilio común y las obligaciones a las que se compromete cada uno de los integrantes del consorcio así como el porcentaje equivalente a dichas obligaciones. (Anexo N° 5)	NO APLICA	NO APLICA
j)	El precio de la oferta en SOLES. Adjuntar obligatoriamente el Anexo N° 6. El precio total de la oferta y los subtotales que lo componen son expresados con dos (2) decimales. Los precios unitarios pueden ser expresados con más de dos (2) decimales	PRESENTA ANEXO N° 6	PRESENTA ANEXO N° 6
CUMPLIMIENTO DE ESPECIFICACIONES TÉCNICAS: ITEM 3		MARCA: RUNYES, MODELO: RAY98(M)	MARCA: TRIDENT, MODELO: RIX70 DC (MOBILE STAND)
A01	FACILIDADE DE MANIOBRABILIDAD DEL CONJUNTO MONOBLOQUE – BRAZO.	CUMPLE CON LAS ESPECIFICACIONES TECNICAS SOLICITADAS	CUMPLE CON LAS ESPECIFICACIONES TECNICAS SOLICITADAS
A02	CON CONTROL REMOTO Y CON EXTENSION DE CABLE MINIMO DE 3 MTS.	CUMPLE CON LAS ESPECIFICACIONES TECNICAS SOLICITADAS	CUMPLE CON LAS ESPECIFICACIONES TECNICAS SOLICITADAS
A03	BASE ESTABLE Y QUE LAS RUEDAS TENGAN SISTEMA DE FRENO MONOBLOQUE	NO CUMPLE, LAS RUEDAS NO TIENEN FRENO	CUMPLE CON LAS ESPECIFICACIONES TECNICAS SOLICITADAS
A04	TENSION DE TUBO DE RAYOS X: AL MENOS QUE TENGA 60 Kv Y/O 70 Kv.	CUMPLE CON LAS ESPECIFICACIONES TECNICAS SOLICITADAS	CUMPLE CON LAS ESPECIFICACIONES TECNICAS SOLICITADAS
A05	CORRIENTE DE TUBO DE RAYOS X: 10 MA O MENOS	CUMPLE CON LAS ESPECIFICACIONES TECNICAS SOLICITADAS	CUMPLE CON LAS ESPECIFICACIONES TECNICAS SOLICITADAS
A06	CON ROTACION EN EL PLANO HORIZONTAL	CUMPLE CON LAS ESPECIFICACIONES TECNICAS SOLICITADAS	CUMPLE CON LAS ESPECIFICACIONES TECNICAS SOLICITADAS



A07	CON ROTACION EN EL PLANO VERTICAL.	CUMPLE CON LAS ESPECIFICACIONES TECNICAS SOLICITADAS	CUMPLE CON LAS ESPECIFICACIONES TECNICAS SOLICITADAS
	UNIDAD DE CONTROL		
A08	CORTOS DE EXPOSICION DE 0.04, A 2 SEGUNDOS O RANGO MAS AMPLIO	CUMPLE CON LAS ESPECIFICACIONES TECNICAS SOLICITADAS	CUMPLE CON LAS ESPECIFICACIONES TECNICAS SOLICITADAS
A09	VISUALIZACION DIGITAL DE PARAMETROS DE EXPOSICION.	CUMPLE CON LAS ESPECIFICACIONES TECNICAS SOLICITADAS	CUMPLE CON LAS ESPECIFICACIONES TECNICAS SOLICITADAS
A10	SELECCIÓN DE PACIENTES ADULTO Y NIÑOS	CUMPLE CON LAS ESPECIFICACIONES TECNICAS SOLICITADAS	CUMPLE CON LAS ESPECIFICACIONES TECNICAS SOLICITADAS
	SISTEMA DIGITAL		
A11	VISUALIZACION DE IMAGEN DIGITAL (ESTACION DE TRABAJO) INCLUYE CPU Y MONITOR, o LAPTOP O MONITOR INTEGRADO.	CUMPLE CON LAS ESPECIFICACIONES TECNICAS SOLICITADAS	CUMPLE CON LAS ESPECIFICACIONES TECNICAS SOLICITADAS
A12	SENSOR DE CAPTACION DE IMÁGENES, SALIDA USB, CON RESOLUCION REAL 16 pl/mm o MAS.	CUMPLE CON LAS ESPECIFICACIONES TECNICAS SOLICITADAS	CUMPLE CON LAS ESPECIFICACIONES TECNICAS SOLICITADAS
A13	AREA REACTIVA DEL SENSOR DE 26,6 X 35,5mm (+/- 5%)	NO CUMPLE, LO QUE OFERTA ES AREA ACTIVA 30 x 22,5 mm	CUMPLE CON LAS ESPECIFICACIONES TECNICAS SOLICITADAS
	ACCESORIOS		
A14	DOS (02) JUEGOS DE PROTECCION (MANDIL, COLLARIN Y GONODALES)	CUMPLE CON LAS ESPECIFICACIONES TECNICAS SOLICITADAS	CUMPLE CON LAS ESPECIFICACIONES TECNICAS SOLICITADAS
B	NORMATIVA FACULTATIVA		
B01	CERTIFICADO DE GESTION DE LA CALIDAD EN DISPOSITIVOS MEDICOS BASADO EN LA ISO 13485 ó CERTIFICADO DE SEGURIDAD ELECTRICA VALIDADO POR ENTIDAD COMPETENTE BASADA EN LA DIRECTIVA DE PRODUCTOS SANITARIOS EUROPEA 93/42/EEC. COMPETENTE BASADA EN LA LA DIRECTIVA DE PRODUCTOS SANITARIOS EUROPEA 93/42/EEC.	CUMPLE CON LAS ESPECIFICACIONES TECNICAS SOLICITADAS, MEDIANTE DECLARACION JURADA	CUMPLE CON LAS ESPECIFICACIONES TECNICAS SOLICITADAS, MEDIANTE DECLARACION JURADA
	GARANTÍA		
B02	03 (TRES) AÑOS DE GARANTÍA COMO MÍNIMO, CONTRA DEFECTOS DE FABRICACIÓN O FALLAS NO ATRIBUIBLES AL NORMAL USO DEL EQUIPO.	CUMPLE CON LAS ESPECIFICACIONES TECNICAS SOLICITADAS, MEDIANTE DECLARACION JURADA	CUMPLE CON LAS ESPECIFICACIONES TECNICAS SOLICITADAS, MEDIANTE DECLARACION JURADA
	MANTENIMIENTO		
B03	PROGRAMA Y EJECUCIÓN DE MANTENIMIENTO PREVENTIVO EN EL PERIODO QUE ESTABLECE LA GARANTÍA CON FRECUENCIA SEMESTRAL, 06 (SEIS) MANTENIMIENTOS EN TOTAL O DE ACUERDO A LO RECOMENDADO POR EL FABRICANTE.	CUMPLE CON LAS ESPECIFICACIONES TECNICAS SOLICITADAS, MEDIANTE DECLARACION JURADA	CUMPLE CON LAS ESPECIFICACIONES TECNICAS SOLICITADAS, MEDIANTE DECLARACION JURADA
B04	INICIALMENTE EL PROVEEDOR TENDRÁ EL PLAZO DE 10 (DIEZ) DÍAS HÁBILES A PARTIR DE LA RECEPCIÓN DE LA NOTIFICACIÓN PARA LA REPARACIÓN DEL EQUIPO, SIN NECESIDAD DE REEMPLAZARLO CON OTRO DE SIMILARES CARACTERÍSTICAS O CONTRATAR LOS SERVICIOS DE UN TERCERO.	CUMPLE CON LAS ESPECIFICACIONES TECNICAS SOLICITADAS, MEDIANTE DECLARACION JURADA	CUMPLE CON LAS ESPECIFICACIONES TECNICAS SOLICITADAS, MEDIANTE DECLARACION JURADA
B05	SI EL EQUIPO NO HA SIDO REPARADO DURANTE EL PLAZO INICIAL DE 10 (DIEZ) DÍAS HÁBILES ESTABLECIDOS A PARTIR DE LA NOTIFICACIÓN, EL PROVEEDOR TENDRÁ UN PLAZO ADICIONAL MÁXIMO DE 15 (QUINCE) DÍAS HÁBILES PARA CULMINAR LA REPARACIÓN, SIEMPRE Y CUANDO DENTRO DE LOS 10 (DIEZ) DÍAS HÁBILES INICIALES HUBIERE REEMPLAZADO EL EQUIPO CON OTRO DE SIMILARES CARACTERÍSTICAS O CONTRATADO LOS SERVICIOS DE UN TERCERO DURANTE EL TIEMPO QUE DEMOTE EL TÉRMINO DE LA REPARACIÓN. LOS GASTOS EN QUE INCURRA EL PROVEEDOR CORRERÁN POR SU CUENTA.	CUMPLE CON LAS ESPECIFICACIONES TECNICAS SOLICITADAS, MEDIANTE DECLARACION JURADA	CUMPLE CON LAS ESPECIFICACIONES TECNICAS SOLICITADAS, MEDIANTE DECLARACION JURADA
B06	SI PASADO LOS 15 (QUINCE) DÍAS HÁBILES ADICIONALES A LOS MENCIONADOS EN D04 EL PROVEEDOR NO ENTREGA EL EQUIPO REPARADO, SE SOMETERÁ A LA SANCIÓN RESPECTIVA Y/O CAMBIO DE OTRO EQUIPO NUEVO.	CUMPLE CON LAS ESPECIFICACIONES TECNICAS SOLICITADAS, MEDIANTE DECLARACION JURADA	CUMPLE CON LAS ESPECIFICACIONES TECNICAS SOLICITADAS, MEDIANTE DECLARACION JURADA
B07	LA APLICACIÓN DE LA SANCIÓN NO EXIME AL ADJUDICATARIO DE NINGUNA DE LAS OBLIGACIONES ESTABLECIDAS PARA EL PERIODO DE GARANTÍA TÉCNICA.	CUMPLE CON LAS ESPECIFICACIONES TECNICAS SOLICITADAS, MEDIANTE DECLARACION JURADA	CUMPLE CON LAS ESPECIFICACIONES TECNICAS SOLICITADAS, MEDIANTE DECLARACION JURADA
	ROTULADO		
B08	EN CADA EQUIPO DEBERÁ IR GRAVADO EN PLACA METÁLICA, BAJO RELIEVE Y EN LUGAR VISIBLE, QUE NO ENTORPEZCA EL MANEJO O RECONOCIMIENTO DE OTROS DATOS (DEBERÁ ESTAR FIRMEMENTE UNIDA AL CUERPO DEL EQUIPO) LO SIGUIENTE:	CUMPLE CON LAS ESPECIFICACIONES TECNICAS SOLICITADAS, MEDIANTE DECLARACION JURADA	CUMPLE CON LAS ESPECIFICACIONES TECNICAS SOLICITADAS, MEDIANTE DECLARACION JURADA
	CAPACITACIÓN Y/O ENTRENAMIENTO (PERFIL DEL PERSONAL CLAVE)		
C01	EL POSTOR DEBERÁ ACREDITAR QUE EL PERSONAL DE LA EMPRESA PROVEEDORA CUENTE CON LA EXPERIENCIA Y SEA DE LA ESPECIALIDAD PARA LA CAPACITACIÓN TÉCNICA: COMO ING. ELECTRÓNICO (PRESENTAR DOCUMENTACION OBLIGATORIA DE: DIPLOMA DE LA UNIVERSIDAD EN SU ESPECIALIDAD, CERTIFICADO DE COLEGIATURA, CERTIFICADO DE ESTAR HABILITADO EN EL COLEGIO DE INGENIEROS, CERTIFICADOS DE HABER RECIBIDO EL ENTRENAMIENTO EN FABRICA EN LA MARCA A OFERTAR, Y PARA LA CAPACITACION USUARIA DE UN PROFESIONAL EN TECNOLOGIA MEDICA, SEGÚN LA ESPECIALIDAD QUE AYA SIDO CAPACITADO EN FÁBRICA Ó POR EL FABRICANTE DE LA MARCA EN EL MANEJO DEL EQUIPO OFERTADO, SEGÚN LA ESPECIALIDAD.	CUMPLE CON LAS ESPECIFICACIONES TECNICAS SOLICITADAS, MEDIANTE DECLARACION JURADA	CUMPLE CON LAS ESPECIFICACIONES TECNICAS SOLICITADAS, MEDIANTE DECLARACION JURADA
	CAPACITACIÓN AL PERSONAL ASISTENCIAL		
C02	LA CAPACITACIÓN SE REALIZARÁ IN SITU EN EL SERVICIO DEL ÁREA SOLICITANTE Y DONDE ESTÁ ASIGNADO EL EQUIPO MÉDICO.	CUMPLE CON LAS ESPECIFICACIONES TECNICAS SOLICITADAS, MEDIANTE DECLARACION JURADA	CUMPLE CON LAS ESPECIFICACIONES TECNICAS SOLICITADAS, MEDIANTE DECLARACION JURADA
C03	CAPACITACIÓN AL PERSONAL USUARIO Y ASISTENCIAL CON UN MÍNIMO DE 8 EN BASE A LOS CONTENIDOS DEL MANUAL DE USUARIO, IMPARTIDO POR UN PROFESIONAL CAPACITADO.	CUMPLE CON LAS ESPECIFICACIONES TECNICAS SOLICITADAS, MEDIANTE DECLARACION JURADA	CUMPLE CON LAS ESPECIFICACIONES TECNICAS SOLICITADAS, MEDIANTE DECLARACION JURADA
C04	LA CAPACITACIÓN DEL PERSONAL ASISTENCIAL DEBERÁ ABARCAR EL MANEJO, EL CUIDADO Y LA CONSERVACIÓN DEL EQUIPO MÉDICO CON SUS COMPONENTES, ACCESORIOS Y DIRIGIDA AL AREA USUARIA PROFESIONALES DE LA SALUD Y OTROS QUE DESIGNE LA ENTIDAD.	CUMPLE CON LAS ESPECIFICACIONES TECNICAS SOLICITADAS, MEDIANTE DECLARACION JURADA	CUMPLE CON LAS ESPECIFICACIONES TECNICAS SOLICITADAS, MEDIANTE DECLARACION JURADA
	CAPACITACIÓN ESPECIALIZADA EN SERVICIO TÉCNICO DE MANTENIMIENTO Y REPARACIÓN DEL EQUIPO:		
C05	DIRIGIDO AL PERSONAL PROFESIONAL, TÉCNICO Y OTROS QUE DESIGNE LA ENTIDAD, LOS CUALES DEBERÁ ABARCAR EL MANEJO, EL CUIDADO Y LA CONSERVACIÓN DE LOS EQUIPOS MÉDICOS CON SUS COMPONENTES Y ACCESORIOS, ADEMÁS SERA DEMOSTRATIVA EN EL CUMPLIMIENTO DE LOS MANTENIMIENTOS PREVENTIVOS Y CORRECTIVOS SEGÚN EL MANUAL DEL FABRICANTE, FALLAS Y/O ERRORES QUE SE PRESENTEN DURANTE EL USO Y MANEJO DEL EQUIPO.	CUMPLE CON LAS ESPECIFICACIONES TECNICAS SOLICITADAS, MEDIANTE DECLARACION JURADA	CUMPLE CON LAS ESPECIFICACIONES TECNICAS SOLICITADAS, MEDIANTE DECLARACION JURADA
C06	CAPACITACIÓN AL PERSONAL DE MANTENIMIENTO CON UN MÍNIMO DE 8 HORAS EN BASE A LOS CONTENIDOS DEL MANUAL DE SERVICIO IMPARTIDO POR UN PROFESIONAL CAPACITADO.	CUMPLE CON LAS ESPECIFICACIONES TECNICAS SOLICITADAS, MEDIANTE DECLARACION JURADA	CUMPLE CON LAS ESPECIFICACIONES TECNICAS SOLICITADAS, MEDIANTE DECLARACION JURADA

C07	A PETICIÓN DE LA ENTIDAD, EL PROVEEDOR QUEDARÁ OBLIGADO A PROPORCIONAR DURANTE EL PRIMER AÑO DEL PERIODO DE GARANTÍA TÉCNICA, UN (01) MÓDULO DE REFUERZO DE LA CAPACITACIÓN TEÓRICO PRÁCTICO AL PERSONAL ASISTENCIAL QUE DISEÑE, INDICANDO LA PROGRAMACIÓN Y CRONOGRAMA EN QUE EFECTUARÁ ESA CAPACITACIÓN.	CUMPLE CON LAS ESPECIFICACIONES TÉCNICAS SOLICITADAS, MEDIANTE DECLARACION JURADA	CUMPLE CON LAS ESPECIFICACIONES TÉCNICAS SOLICITADAS, MEDIANTE DECLARACION JURADA
<b>CERTIFICADO DE CAPACITACIÓN</b>			
C08	EL CONTRATISTA DEBERÁ ENTREGAR UN "CERTIFICADO DE CAPACITACIÓN" A CADA UNA DE LAS PERSONAS QUE HAYAN ASISTIDO A LA CAPACITACIÓN IMPARTIDA. LOS CERTIFICADOS AL PERSONAL PARTICIPANTE SERÁN EMITIDOS POR EL PROVEEDOR EN MATERIAL: CARTILUNA, TAMAÑO A4 E IMPRESO A COLOR.	CUMPLE CON LAS ESPECIFICACIONES TÉCNICAS SOLICITADAS, MEDIANTE DECLARACION JURADA	CUMPLE CON LAS ESPECIFICACIONES TÉCNICAS SOLICITADAS, MEDIANTE DECLARACION JURADA
<b>MANUALES</b>			
C09	02 (DOS) MANUALES DE USUARIO ORIGINALES DE FÁBRICA (NO COPIA). DE ESTAR EN INGLÉS U OTRO IDIOMA, DEBE ENTREGAR ADEMÁS LA TRADUCCIÓN AL ESPAÑOL EN FÍSICO Y EN CD, EL MANUAL DE OPERACIÓN, DEBERA TENER LAS INSTRUCCIONES DE MANEJO Y CUIDADOS A TENER EN CUENTA PARA EL ADECUADO FUNCIONAMIENTO Y CONSERVACIÓN DEL EQUIPO.	CUMPLE CON LAS ESPECIFICACIONES TÉCNICAS SOLICITADAS, MEDIANTE DECLARACION JURADA	CUMPLE CON LAS ESPECIFICACIONES TÉCNICAS SOLICITADAS, MEDIANTE DECLARACION JURADA
C10	02 (DOS) MANUALES DE SERVICIO ORIGINALES DE FÁBRICA (NO COPIA). DE ESTAR EN INGLÉS U OTRO IDIOMA, DEBE ENTREGAR ADEMÁS LA TRADUCCIÓN AL ESPAÑOL EN FÍSICO Y EN CD, LOS MANUALES TENDRAN INFORMACIÓN DETALLADA:	CUMPLE CON LAS ESPECIFICACIONES TÉCNICAS SOLICITADAS, MEDIANTE DECLARACION JURADA	CUMPLE CON LAS ESPECIFICACIONES TÉCNICAS SOLICITADAS, MEDIANTE DECLARACION JURADA
	DIAGRAMA DE BLOQUES, ESQUEMAS DE CIRCUITOS ELECTRÓNICOS, ESQUEMAS DE PARTES MECÁNICAS, FUNCIONAMIENTO Y CALIBRACIÓN, ETC. INCLUYENDO UN LISTADO Y CATÁLOGO DE PIEZAS, REPUESTOS Y ACCESORIOS DEBIDAMENTE IDENTIFICADOS CON CÓDIGOS DEL FABRICANTE Y CATÁLOGOS ILUSTRATIVOS CON PLANOS Y PROCEDIMIENTOS DE MONTAJE / INSTALACIÓN DE SER NECESARIOS	CUMPLE CON LAS ESPECIFICACIONES TÉCNICAS SOLICITADAS, MEDIANTE DECLARACION JURADA	CUMPLE CON LAS ESPECIFICACIONES TÉCNICAS SOLICITADAS, MEDIANTE DECLARACION JURADA
C11	02 (DOS) CD DE VIDEO DE CAPACITACIÓN DE OPERACIÓN A MODO USUARIO.	CUMPLE CON LAS ESPECIFICACIONES TÉCNICAS SOLICITADAS, MEDIANTE DECLARACION JURADA	CUMPLE CON LAS ESPECIFICACIONES TÉCNICAS SOLICITADAS, MEDIANTE DECLARACION JURADA
C12	02 (DOS) CD DE VIDEO DE CAPACITACIÓN DE OPERACIÓN A MODO SERVICIO.	CUMPLE CON LAS ESPECIFICACIONES TÉCNICAS SOLICITADAS, MEDIANTE DECLARACION JURADA	CUMPLE CON LAS ESPECIFICACIONES TÉCNICAS SOLICITADAS, MEDIANTE DECLARACION JURADA
<b>REQUERIMIENTO DE ENERGIA</b>			
D01	MONOFÁSICO DE 220/240 VAC O SISTEMA AUTOVOLTAJE 110/240 VAC; 60 Hz. Y TOMA ELÉCTRICA TIPO B (GRADO HOSPITALARIO) CON CABLE VULCANIZADO DE AL MENOS 2 mt DE LONGITUD.	CUMPLE CON LAS ESPECIFICACIONES TÉCNICAS SOLICITADAS, MEDIANTE DECLARACION JURADA	CUMPLE CON LAS ESPECIFICACIONES TÉCNICAS SOLICITADAS, MEDIANTE DECLARACION JURADA
D02	CON BATERÍA RECARGABLE INTERNA, QUE SUMINISTRE AUTONOMÍA POR UN PERIODO DE 3 HORAS (OPCIONAL).	CUMPLE CON LAS ESPECIFICACIONES TÉCNICAS SOLICITADAS, MEDIANTE DECLARACION JURADA	CUMPLE CON LAS ESPECIFICACIONES TÉCNICAS SOLICITADAS, MEDIANTE DECLARACION JURADA
D03	220 VAC/60Hz. CON TOLERANCIA SEGÚN CODIGO NACIONAL DE ELECTRICIDAD.	CUMPLE CON LAS ESPECIFICACIONES TÉCNICAS SOLICITADAS, MEDIANTE DECLARACION JURADA	CUMPLE CON LAS ESPECIFICACIONES TÉCNICAS SOLICITADAS, MEDIANTE DECLARACION JURADA
D04	Un (01) UPS DE 1.5KV ó MAS CON SU CARRITO DE TRANSPORTE.	CUMPLE CON LAS ESPECIFICACIONES TÉCNICAS SOLICITADAS, MEDIANTE DECLARACION JURADA	CUMPLE CON LAS ESPECIFICACIONES TÉCNICAS SOLICITADAS, MEDIANTE DECLARACION JURADA
D05	Un (01) TRANSFORMADOR DE AISLAMIENTO CON CARRITO DE TRANSPORTE	CUMPLE CON LAS ESPECIFICACIONES TÉCNICAS SOLICITADAS, MEDIANTE DECLARACION JURADA	CUMPLE CON LAS ESPECIFICACIONES TÉCNICAS SOLICITADAS, MEDIANTE DECLARACION JURADA
<b>RESULTADO</b>		<b>NO ADMITIDA</b>	<b>NO ADMITIDA</b>

CUADRO N° 1: EVALUACIÓN DE OFERTAS AS N° 19-2025-GERESA/LL-2

FACTORES DE EVALUACION		
<p><b>FACTOR DE EVALUACIÓN:</b> La evaluación se realiza sobre la base de cien (100) puntos. Para determinar la oferta con el mejor puntaje y el orden de prelación de las ofertas DEL ITEM</p>		
<p><b>A. PRECIO</b> Se evaluará considerando el precio ofertado por el postor, acreditado mediante el Anexo N° 6.</p>		
<p>La evaluación consistirá en otorgar el máximo puntaje a la oferta de precio más bajo y otorgar a las demás ofertas puntajes inversamente proporcionales a sus respectivos precios, según la siguiente fórmula:  <math display="block">P_i = \frac{O_m \times PMP}{O_i} = 100 \text{ PUNTOS}</math> <p>Oí</p> <p>i = Oferta  Pi = Puntaje de la oferta a evaluar  Oi = Precio i  Om = Precio de la oferta más baja  PMP = Puntaje máximo del precio</p> </p>		
<b>PUNTAJE TOTAL</b>		

CUADRO N° 1: CALIFICACIÓN DE OFERTAS AS N° 19-2025-GERESA/LL-2

3.2	REQUISITOS DE CALIFICACIÓN		
A	CAPACIDAD LEGAL		
	Autorización Sanitaria de Funcionamiento ACREDITACION: Copia de la resolución directoral de autorización sanitaria de funcionamiento expedido por la DIGEMID.		
B	EXPERIENCIA DEL POSTOR EN LA ESPECIALIDAD		

1	<p>S/. 261,800 (DOSCIENTOS SESENTA Y UN MIL OCHOCIENTOS SOLES)</p> <p>por la venta de bienes iguales o similares al objeto de la convocatoria, durante los ocho (8) años anteriores a la fecha de la presentación de ofertas que se computarán desde la fecha de la conformidad o emisión del comprobante de pago, según corresponda.</p> <p>Considerar el Decreto Supremo Nº 168-2020-EF de fecha 29/06/2020, al artículo 49 del RLCE, que establece las características de los requisitos de calificación, se ha incorporado el numeral: "49.6. Cuando en los procedimientos de selección para la contratación de bienes y servicios en general se incluya el requisito de calificación de experiencia del postor en la especialidad, la experiencia exigida a los postores que acrediten tener la condición de micro y pequeña empresa, o los consorcios conformados en su totalidad por éstas, no podrá superar el 25% del valor estimado, siempre que el procedimiento de selección o ítem respectivo, por su cuantía, corresponda a una Adjudicación Simplificada."</p> <p>Ítem Nº 01.</p> <p>En el caso de postores que declaren en el Anexo N° 1 tener la condición de micro y pequeña empresa, se acredita una experiencia S/ 16,000.00 (Dieciséis Mil con 00/100 soles) por la venta de bienes iguales o similares al objeto de la convocatoria, durante los ocho (8) años anteriores a la fecha de la presentación de ofertas que se computarán desde la fecha de la conformidad o emisión del comprobante de pago, según corresponda. En el caso de consorcios, todos los integrantes deben contar con la condición de micro y pequeña empresa.</p>		
2	<p>BIENES SIMILARES:</p> <p>EQUIPAMIENTO ODONTOLÓGICO EN GENERAL</p>		

## ANEXO N° 02: EQUIPO DE RAYOS X DENTAL RODABLE

### 1. Sustento del no cumplimiento a lo solicitado en las especificaciones técnicas del ítem EQUIPO DE RAYOS X DENTAL RODABLE

#### 1.1. De las Bases Integradas definitivas AS N° 019-2025-GERESA/LL-2

- 1.1.1. Según las bases integradas definitivas de la **ADJUDICACIÓN SIMPLIFICADA N° 019-2025-GERESA/LL-2, Capítulo I GENERALIDADES, numeral 1.2. OBJETO DE LA CONVOCATORIA, se tiene, (...) por objeto la contratación de IOARR 2604589: "ADQUISICIÓN DE CRANEOTOMO, EQUIPO ECOGRAFO OFTALMOLOGICO, ESTERILIZADOR CON GENERADOR ELECTRICO DE VAPOR Y MAMOGRAFO; ADEMAS DE OTROS ACTIVOS EN EL(LA) REGIONAL DOCENTE DE TRUJILLO DISTRITO DE TRUJILLO, PROVINCIA TRUJILLO, DEPARTAMENTO LA LIBERTAD" ÍTEM EQUIPO DE RAYOS X DENTAL RODABLE.**

ITEM	DESCRIPCION	CANTIDAD
1	EQUIPO DE RAYOS X DENTAL RODABLE	2

- 1.1.2. Según las bases integradas definitivas de la **ADJUDICACIÓN SIMPLIFICADA N° 019-2025-GERESA/LL-2, Capítulo II DEL PROCEDIMIENTO DE SELECCION, numeral 2.2. CONTENIDO DE LAS OFERTAS, 2.2.1 DOCUMENTOS DE PRESENTACIÓN OBLIGATORIA, 2.2.1.1 DOCUMENTOS PARA LA ADMISIÓN DE OFERTAS, literal e) se solicita:**

(...)

e) El postor deberá demostrar copia fehacientemente que el bien ofertado cumple con las especificaciones técnicas y características técnicas solicitadas por la entidad, para lo cual deberá presentar el FORMATO N°01 "Hoja de presentación del Equipo/Sustento de Cumplimiento de Características Técnicas".

Asimismo, el postor adjuntara copia de catálogos, manual de uso y operación, manuales de servicio técnico, folletos, data sheets o Brochure de los fabricantes u otro documento del fabricante o dueños de la marca y modelos de las partes correspondientes al cumplimiento de especificaciones técnicas establecidas y suscritos por el representante legal.

La propuesta del postor debe indicar lo señalado en el Formato N° 01, indicando claramente el número de folio(s) que sustenta el cumplimiento de las características técnicas, como sustento y respaldo de la información indicada. Para el número de los folios no deberá colocarse rangos de números, sino números individuales.

Las características técnicas que deberán acreditarse con los documentos adicionales mencionados son:

ITEM	DESCRIPCION EQUIPO MEDICO	TOTAL	ESPECIFICACIONES TECNICAS A SUSTENTAR
1	EQUIPO DE RAYOS X DENTAL RODABLE	2	A01, A02,A03,A04,A05,A06,A07,A08,A09,A10,A11,A12,A13,A14

## 2. SOBRE LA EVALUACIÓN DE LAS PROPUESTAS

### 2.1. EVALUACIÓN DE LA PROPUESTA TECNICA DE LA EMPRESA DENT IMPORT S.A. RUC: 20101281966

#### 2.1.1. EVALUACIÓN ADMISIÓN DE OFERTAS

- Según las bases integradas definitivas de la **ADJUDICACIÓN SIMPLIFICADA N° 019-2025-GERESA/LL-2, PAG. 17 a la PAG. 18**, se solicita lo siguiente:

*E) El postor deberá demostrar fehacientemente que el bien ofertado cumple con las especificaciones técnicas y características técnicas solicitadas por la entidad, para lo cual deberá presentar el FORMATO N°01 "Hoja de presentación del Equipo / Sustento de Cumplimiento de Características Técnicas".*

El postor participante, **DENT IMPORT S.A. RUC: 20101281966**, presento el **FORMATO N°01**, obteniendo el siguiente resultado, después de la evaluación del expediente:

**FOLIO 10**



**DENT IMPORT**

10

FORMATO N° 01

HOJA DE PRESENTACION DEL EQUIPO /SUSTENTO DE CUMPLIMIENTO DE CARACTERISTICAS TECNICAS

Señores

COMITÉ DE SELECCIÓN Y/O ORGANO ENCARGADO DE LAS CONTRATACIONES

Presente.-

En calidad de Postor y en cumplimiento de mi oferta y las condiciones existentes, el suscrito adjunta el sustento de cumplimiento de acuerdo con las características indicadas en la Ficha Técnica

SUSTENTO DE CUMPLIMIENTO DE LAS CARACTERÍSTICAS TÉCNICAS				
Denominación del Bien y/o equipo ofertado		EQUIPO DE RAYOS X DENTAL RODABLE RAYOS X RAY98(M) RUNYES (MOVIL/A.FREC)		
Nombre o razón social del postor		DENT IMPORT S.A		
Fecha de Fabricación		2024		
Marca del Equipo		RUNYES		
Modelo del equipo		RAY98(M)		
Garantía Comercial		36 meses		
Servicio de Post Venta		36 meses		
CARACTERÍSTICAS TÉCNICAS				
N°	ESPECIFICACIONES	CUMPLE CON EL REQUERIMIENTO		N° FOLIO Y/O COMENTARIO
		SI	NO	
A01	FACILIDAD DE MANIOBRABILIDAD DEL CONJUNTO MONOBLOQUE - BRAZO	X		16
A02	CON CONTROL REMOTO Y CON EXTENSION DE CABLE MINIMO 3MTS	X		16
A03	BASE ESTABLE Y QUE LAS RUEDAS TENGAN SISTEMA DE FRENO	X		14

En el Folio 10, se evidencia que la información respecto al Servicio Post Venta propuesta, por el participante, **DENT IMPORT S.A.**, es de 36 meses, por lo cual incumple con lo solicitado las bases integradas **PUNTO 12. CONDICIONES DE EJECUCIÓN PAG. 26**, donde indica que debe de ser de un periodo no menor de cinco (05) años.

- 12.14 El Proveedor deberá asegurar según el numeral 4 (SERVICIO POST VENTA), en un periodo no menor de cinco (05) años, la disponibilidad del suministro de los insumos, repuestos y accesorios originales para el funcionamiento de los equipos ofertados, contados a partir del día siguiente de suscrito el "ACTA DE CONFORMIDAD DE LA RECEPCIÓN, INSTALACIÓN Y PRUEBA OPERATIVA DE EQUIPOS- Formato N° 02".



- Según las bases integradas definitivas de la **ADJUDICACIÓN SIMPLIFICADA N° 019-2025-GERESA/LL-2**, PAG. 18, se solicita lo siguiente:

- g) **SERVICIO POST VENTA** para garantizar un stock de repuestos y/o accesorios, insumos, consumibles y otros materiales, dentro del territorio nacional del Perú; por el periodo de vida útil recomendada por el fabricante; debiendo adjuntar la **DECLARACIÓN JURADA DE SERVICIO POST-VENTA**, firmada por el representante legal de la empresa, asumiendo las responsabilidades contractuales de existir.

El postor participante, **DENT IMPORT S.A.**, no presenta Declaración Jurada de Servicio Post-Venta, por lo cual estaría incumpliendo en adjuntar una Documentación de presentación obligatoria.

- Según las bases integradas definitivas de la **ADJUDICACIÓN SIMPLIFICADA N° 019-2025-GERESA/LL-2**, PAG.18, se solicita lo siguiente:

- h) Declaración jurada de plazo de entrega. (**Anexo N° 4**)

El participante, **DENT IMPORT S.A.**, presenta el ANEXO N°4, teniendo el siguiente resultado:

**FOLIO 39**



39

**ANEXO N° 4**

**DECLARACIÓN JURADA DE PLAZO DE ENTREGA**

Señores  
**COMITÉ DE SELECCIÓN**  
**ADJUDICACIÓN SIMPLIFICADA N° 19-2025-GERESA/LL-2**  
Presente -

Mediante el presente, con pleno conocimiento de las condiciones que se exigen en las bases del procedimiento de la referencia, me comprometo a entregar los bienes objeto del presente procedimiento de selección en el plazo de 60 DÍAS CALENDARIOS (instalación, puesta en funcionamiento, capacitaciones de corresponder del bien, en concordancia con lo establecido en el expediente de contratación)

**CUADRO N° 01: PLAZO MAXIMO PARA EL EQUIPO MEDICO**

ITEM	DESCRIPCION EQUIPO MEDICO	TOTAL	PLAZO DE ENTREGA (DIAS)*
1	EQUIPO DE RAYOS X DENTAL RODABLE	2	30-60

\* EL PLAZO DE ENTREGA HACE REFERENCIA A LA ENTREGA, PRUEBAS DE FUNCIONAMIENTO, CAPACITACIONES Y OPERATIVIDAD DEL EQUIPO EN EL LUGAR CORRESPONDIENTE.

Lima, 13 de junio del 2025

En la PAG. 15 de las bases integradas indica que, la modalidad de ejecución de la adjudicación es **LLAVE EN MANO** y asimismo en la PAG. 84 del **ANEXO N°4**, de las bases dice lo siguiente: **CONSIGNAR EL PLAZO OFERTADO. EN CASO DE LA MODALIDAD DE LLAVE EN MANO DETALLAR EL PLAZO DE ENTREGA, SU INSTALACIÓN Y PUESTA EN FUNCIONAMIENTO.**

Por lo que se determina que el **ANEXO N°4** presentado del FOLIO 39, se encuentra mal elaborado, porque no se consignó de manera independiente el plazo entrega, instalación y puesta en marca, sino que se consideraron 60 días en general.

### 2.1.2. EVALUACIÓN ESPECIFICACIÓN TÉCNICA B32

- Según las bases integradas definitivas **ADJUDICACIÓN SIMPLIFICADA N° 019-2025-GERESA/LL-2**, **pág. 64 A LA PAG 67**, **ESPECIFICACIONES TECNICAS DE LA RAYOS X ENTAL RODABLE**, literal numérico A03, se solicita:

A03	BASE ESTABLE Y QUE LAS RUEDAS TENGAN SISTEMA DE FRENO
-----	---

#### FOLIO 14

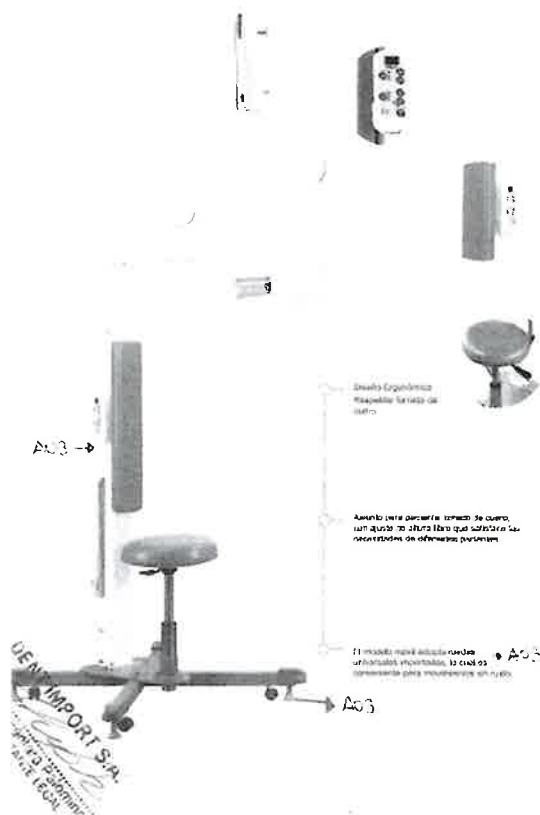

En el folio 14, no se resalta información específica que las ruedas tengan un sistema de freno, solo se aprecia que el equipo tiene topes que sirven para dar estabilidad a la base del equipo.

### 2.1.3. EVALUACIÓN ESPECIFICACIÓN TÉCNICA A13

-Según las bases integradas definitivas de la **ADJUDICACIÓN SIMPLIFICADA N° 019-2025-GERESA/LL-2**, **pág. 64 A LA PAG 67**, **ESPECIFICACIONES TECNICAS DE LA RAYOS X ENTAL RODABLE**, literal numérico A13, se solicita:

	AREA ACTIVA DEL SENSOR 26.6 x 35.5mm
A13	AREA ACTIVA DEL SENSOR 28.8 X 35.5 mm
	AREA REACTIVA DEL SENSOR DE 26,6 X 35,5mm (+/- 5%)

**Licencias  
ilimitadas**

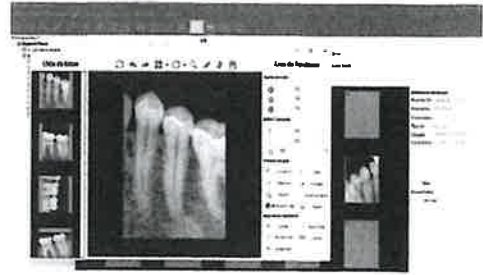

Especificaciones Técnicas	
Modelo	DR/3D
Tipo de Chip	APS CMOS
Tamaño de Placa	18.5cm
Dimensión	39x27.5x6mm
Área Activa	30x22.5mm → A13
Matriz de Píxeles Activos	1600x1200pxn
Imagen de Placa	1600x1200pxn
Voltaje (A través de conexión USB)	5.0V±0.5V
Corriente eléctrica (A través de conexión USB)	≤500mA
Potencia	≤1W
Digitalización	12/14/16 bit
Tiempo de Imagen	7~1s
Resolución Teórica / Real	270p/npx / 201a/mm → A11
Señal de Salida	USB

20

En el folio 20, se puede verificar que lo ofertado por el participante, DENT IMPORT S.A., es área activa 30x22.5mm, por lo cual se determina que no cumple con solicitado en las especificaciones técnicas literal numérico A13.

## 2.2. EVALUACIÓN DE LA PROPUESTA TECNICA DE LA EMPRESA SPECTRUM INGENIEROS S.A.C. RUC: 20503650186

- Según las bases integradas definitivas de la **ADJUDICACIÓN SIMPLIFICADA Nº 019-2025-GERESA/LL-2**, **pág 18**, se solicita lo siguiente:

- g) **SERVICIO POST VENTA** para garantizar un stock de repuestos y/o accesorios, insumos, consumibles y otros materiales, dentro del territorio nacional del Perú; por el periodo de vida útil recomendada por el fabricante; debiendo adjuntar la **DECLARACIÓN JURADA DE SERVICIO POST-VENTA**, firmada por el representante legal de la empresa, asumiendo las responsabilidades contractuales de existir.

El postor participante **SPECTRUM INGENIEROS S.A.C.**, no presenta **Declaración Jurada de Servicio Post-Venta**, por lo cual estaría incumpliendo en adjuntar una **Documentación de presentación obligatoria**.