



INFORME DE SEGURIDAD Y PLAN DE DEFENSA OFICINA PECHP



INFORME DE SEGURIDAD **PECHP – OFICINAS PIURA**

I. GENERALIDADES:

El presente informe ha sido formulado por disposición de la **Gerencia General de la Empresa de Seguridad GRUPO DE RESGUARDO Y SEGURIDAD SAC**. Para el local que ocupan las instalaciones del **PROYECTO CHIRA PIURA (OFICINAS)** En cumplimiento del Decreto Supremo Nro. 005-94-IN del 12MAY94 del Ministerio del Interior, y de la Directiva Nro. 02-97 IN 30401010000 de la **SUCAMEC**, normativa legal que se circunscribe con el Reglamento de Seguridad Privada.

II. DESCRIPCION DE LA INSTALACION

A. **EL PROYECTO CHIRA PIURA (OFICINAS)** tiene como función labores administrativas y de almacenaje y distribución logística a todas las unidades que componen el proyecto.

A. La instalación que ocupa actualmente **El PROYECTO CHIRA PIURA (OFICINAS)** se encuentran ubicadas en Panamericana Norte Kilometro 3,5 Urbanización Las Mercedes Piura (ref. Carretera Piura – Sullana).

B. De conformidad al tipo de trabajo que se desarrolla en el lugar, se requiere contar para sus instalaciones, con el grado **"Máximo de Seguridad"**.



Oficina Lima 📍
Av. Jose de la Riva Agüero
752 Ofc 301.

Oficina Moquegua 📍
3ra Plataforma Mz H Lte
04 CP San Francisco

Oficina Piura 📍
Urb Ignacio Merino
Mz L Lte 22

Oficina Arequipa 📍
Urb Mariscal Castilla CA
17 de Abril N°214.



C. Servicios Básicos

Las instalaciones de EL PROYECTO CHIRA PIURA (OFICINAS) Cuentan con los siguientes servicios:

- Fluido eléctrico proporcionado por ENEL PERU.
- Servicio de Agua Potable es proporcionado por EPS GRAU.
- Si cuenta con Telefonía fija e internet.

III. SEGURIDAD DE LAS INSTALACIONES

De los accesos a la Instalación:

1. Acceso Principal Peatonal



Oficina Lima 📍
Av. Jose de la Riva Agüero
752 Ofc 301.

Oficina Moquegua 📍
3ra Plataforma Mz H Lte
04 CP San Francisco

Oficina Piura 📍
Urb Ignacio Merino
Mz L Lte 22

Oficina Arequipa 📍
Urb Mariscal Castilla CA
17 de Abril N°214.



www.grupoderesguardo.com.pe
gcomercial@grupoderesguardo.com.pe
(511) 440-7200 / 954171650 913915123

- Puerta de ingreso Vehicular Taller

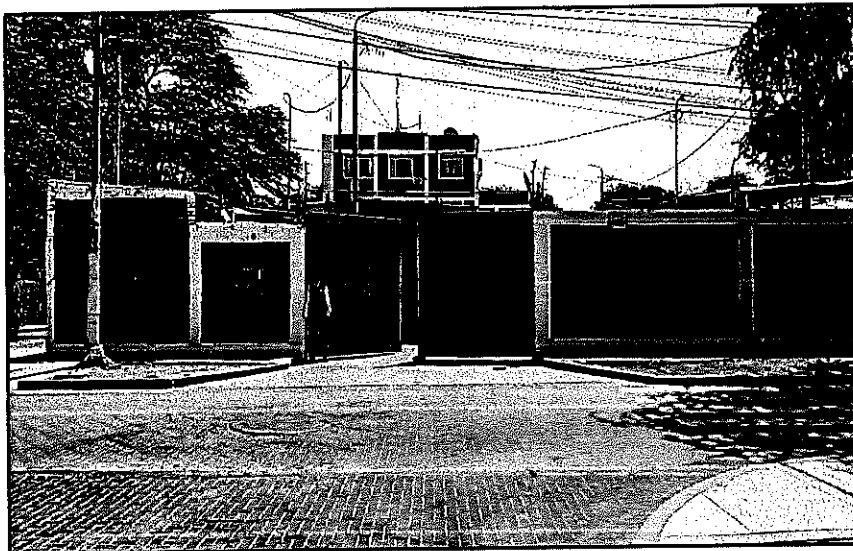

- Puerta de ingreso Vehicular zona Gerencia



Oficina Lima 📍
Av. Jose de la Riva Aguero
752 Ofc 301.

Oficina Moquegua 📍
3ra Plataforma Mz H Lte
04 CP San Francisco

Oficina Piura 📍
Urb Ignacio Merino
Mz L Lte 22

Oficina Arequipa 📍
Urb Mariscal Castilla CA
17 de Abril N°214.



- SS.HH. Y Vestuario de Vigilancia



- Oficinas Administrativas



Oficina Lima 📍
Av. Jose de la Riva Agüero
752 Ofc 301.

Oficina Moquegua 📍
3ra Plataforma Mz H Lte
04 CP San Francisco

Oficina Piura 📍
Urb Ignacio Merino
Mz L Lte 22

Oficina Arequipa 📍
Urb Mariscal Castilla CA
17 de Abril N°214.



64
www.grupoderesguardo.com.pe
gcomercial@grupoderesguardo.com.pe
(511) 440-7200 / 954171650 913915123

- Almacén



- Área de Taller (en construcción)

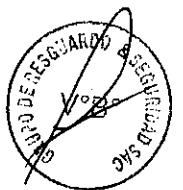
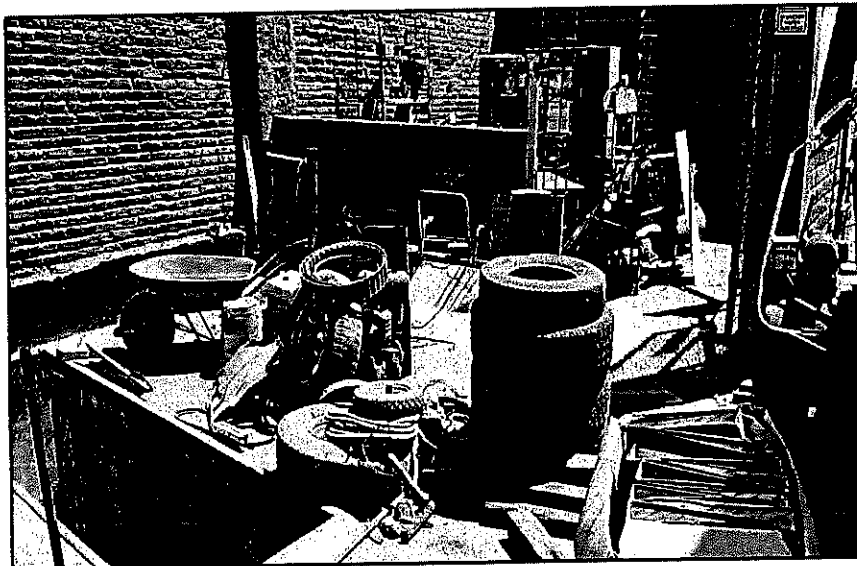

Oficina Lima 📍
Av. Jose de la Riva Agüero
752 Ofc 301.

Oficina Moquegua 📍
3ra Plataforma Mz H Lte
04 CP San Francisco

Oficina Piura 📍
Urb Ignacio Merino
Mz L Lte 22

Oficina Arequipa 📍
Urb Mariscal Castilla CA
17 de Abril N°214.



www.grupoderesguardo.com.pe
gcomercial@grupoderesguardo.com.pe
(511) 440-7200 / 954171650 913915123

- Edificio Gerencia de Administración



- Comedor



Oficina Lima 📍
Av. Jose de la Riva Agüero
752 Ofc 301.

Oficina Moquegua 📍
3ra Plataforma Mz H Lte
04 CP San Francisco

Oficina Piura 📍
Urb Ignacio Merino
Mz L Lte 22

Oficina Arequipa 📍
Urb Mariscal Castilla CA
17 de Abril N°214.



www.grupoderesguardo.com.pe
gcomercial@grupoderesguardo.com.pe
(511) 440-7200 / 954171650 913915123

- Zona compartida con ANA



- Loza Deportiva

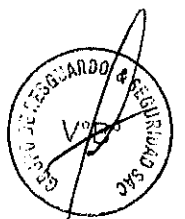
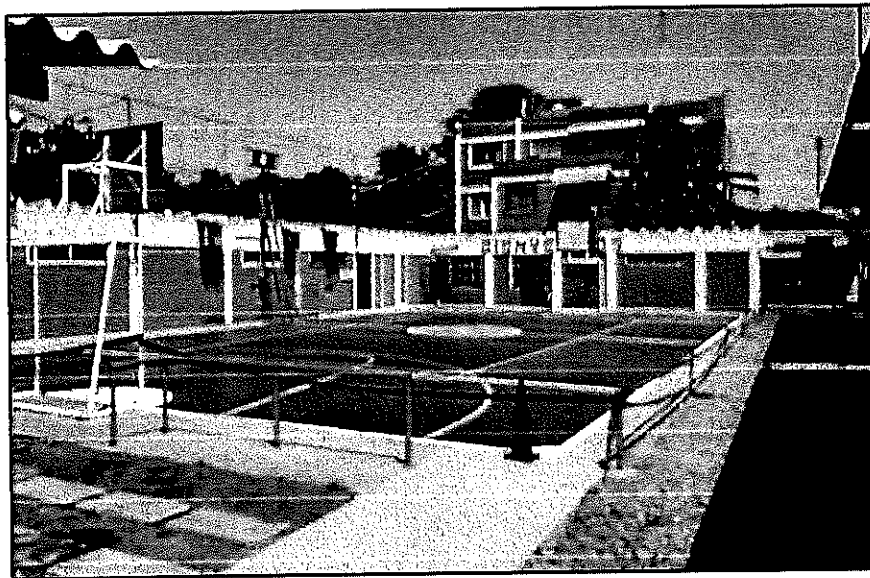

Oficina Lima 📍
Av. Jose de la Riva Agüero
752 Ofc 301.

Oficina Moquegua 📍
3ra Plataforma Mz H Lte
04 CP San Francisco

Oficina Piura 📍
Urb Ignacio Merino
Mz L Lte 22

Oficina Arequipa 📍
Urb Mariscal Castilla CA
17 de Abril N°214.



www.grupoderesguardo.com.pe
gcomercial@grupoderesguardo.com.pe
(511) 440-7200 / 954171650 913915123

PUNTOS CRITICOS

1. Cerco perimetral de toda la instalación

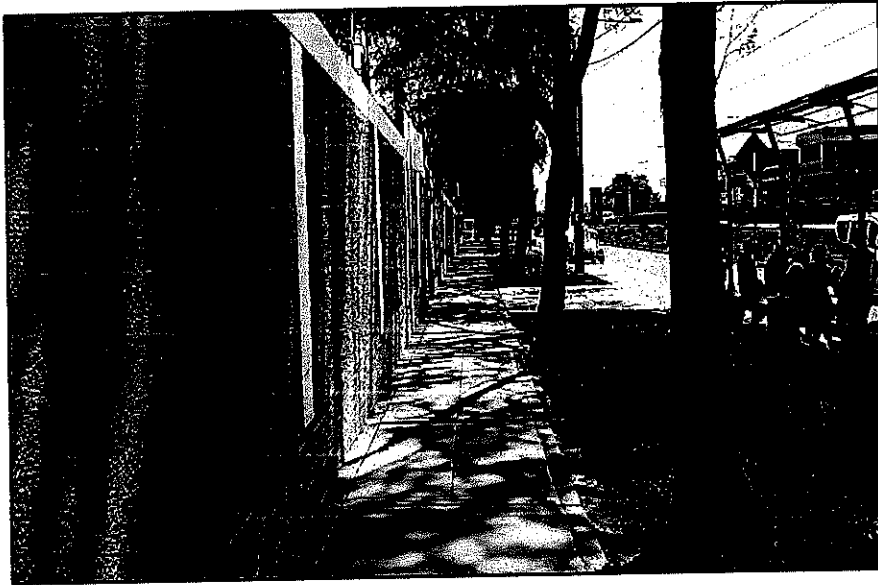

2. Cerco perimetral de toda la instalación

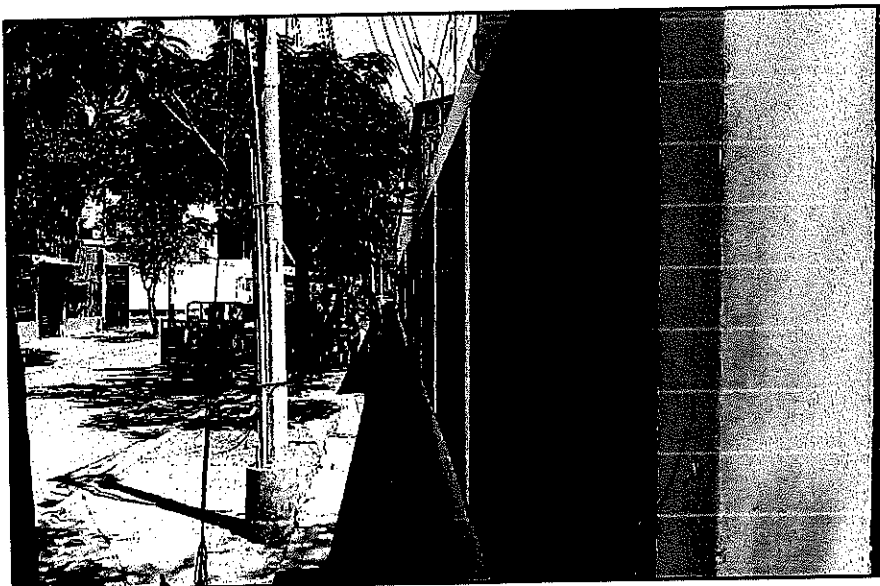

Oficina Lima 📍
Av. Jose de la Riva Aguero
752 Ofc 301.

Oficina Moquegua 📍
3ra Plataforma Mz H Lte
04 CP San Francisco

Oficina Piura 📍
Urb Ignacio Merino
Mz L Lte 22

Oficina Arequipa 📍
Urb Mariscal Castilla CA
17 de Abril N°214.

3. Ingreso Vehicular compartido con ANA



4. Accesos a Oficinas de Gerencia

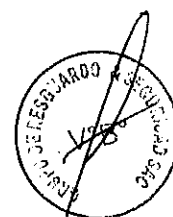

Oficina Lima 📍
 Av. Jose de la Riva Agüero
 752 Ofc 301.

Oficina Moquegua 📍
 3ra Plataforma Mz H Lte
 04 CP San Francisco

Oficina Piura 📍
 Urb Ignacio Merino
 Mz L Lte 22

Oficina Arequipa 📍
 Urb Mariscal Castilla CA
 17 de Abril N°214.



www.grupoderesguardo.com.pe
gcomercial@grupoderesguardo.com.pe
(511) 440-7200 / 954171650 913915123

5. Meza de Partes



6. Cochera de Taller



Oficina Lima 📍
Av. Jose de la Riva Agüero
752 Ofc 301.

Oficina Moquegua 📍
3ra Plataforma Mz H Lte
04 CP San Francisco

Oficina Piura 📍
Urb Ignacio Merino
Mz L Lte 22

Oficina Arequipa 📍
Urb Mariscal Castilla CA
17 de Abril N°214.



B. Iluminación.

- La iluminación perimetral externa e interna es inapropiada, el servicio de energía eléctrica es proporcionado por ENEL PERU y no cumple con las normativas de seguridad exigidas.

C. Sistema de Vigilancia

TURNO DIURNO

1. 04 vigilantes (de 07:00 a 19:00 horas).

TURNO NOCHE

1. 03 vigilantes (de 19:00 a 07:00 horas).

IV. CONTRA INCENDIO

La instalación que ocupa actualmente EL PROYECTO CHIRA PIURA (OFICINAS) Cuenta con sistemas contra incendio, consistentes en extintores.

V. SISTEMA DE ALARMA

Las instalaciones de EL PROYECTO CHIRA PIURA (OFICINAS) cuentan con sistemas de alarma (sonora – sirena).

VI. SISTEMA DE CCTV

Las instalaciones de El PROYECTO CHIRA PIURA (OFICINAS) cuentan con un sistema de video grabación.

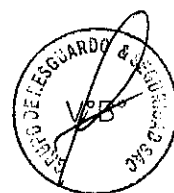

Oficina Lima
Av. Jose de la Riva Agüero
752 Ofc 301.

Oficina Moquegua
3ra Plataforma Mz H Lte
04 CP San Francisco

Oficina Piura
Urb Ignacio Merino
Mz L Lte 22

Oficina Arequipa
Urb Mariscal Castilla CA
17 de Abril N°214.



VI. PUNTOS CRITICOS

- A. La instalación está ubicada en una zona urbana ubicada a la salida Norte de la ciudad de Piura tiene muy poca presencia Policial, no se aprecia ronda de Serenazgo de Piura.
- B. La instalación cuenta con cerco eléctrico perimetral, el mismo que no está en uso operativo, las paredes son bajas y de fácil escalamiento.
- C. En las puertas de ingreso vehicular Taller y ANA no se cuenta con exclusas vehicular ni peatonal los controles se realizan en el umbral del portón.
- D. Las oficinas de Gerencia Administrativa y de Abastecimiento no cuentan con filtros de control el ingreso es directo.
- E. En el local funcionan también otras empresas del estado tales como Senasa, Ana, el personal que labora en estas empresas hace uso de la Puerta 3 para ingresar, vía peatonal y vehicular a sus áreas de trabajo.
- F. Las zonas donde se encuentra las cajas de luz eléctrica general no están correctamente distribuidas y carecen de medidas de seguridad.
- G. La instalación cuenta con sistema de video grabación, el mismo que debería estar mejor ubicado.
- H. La instalación no cuenta con ningún tipo de señalización preventiva ni asistencial para casos de seguridad e higiene así como Defensa civil.
- I. Por lo anteriormente expuesto, se deberá maximizar las medidas de seguridad en todo el perímetro e interiores del **PROYECTO CHIRA PIURA (OFICINAS)** salvaguardando la integridad física del factor humano existente como también el cuidado del patrimonio puesto bajo su custodia.

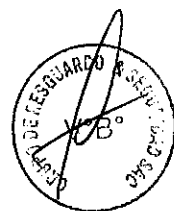

Oficina Lima 📍
Av. Jose de la Riva Agüero
752 Ofc 301.

Oficina Moquegua 📍
3ra Plataforma Mz H Lte
04 CP San Francisco

Oficina Piura 📍
Urb Ignacio Merino
Mz L Lte 22

Oficina Arequipa 📍
Urb Mariscal Castilla CA
17 de Abril N°214.



VII. RIESGOS EXISTENTES

- A. Riesgos naturales
- B. Incursiones Terroristas
- C. Accionar delincuencia común
- D. Hurto sistemático
- E. Delitos Contra el Patrimonio y Contra la Libertad individual (secuestros)
- F. Sabotajes
- G. Pandillaje
- H. Negligencia en sus labores.

VIII. CONCLUSIONES

Por las consideraciones establecidas en el cuerpo del presente documento, se ha llegado a establecer que el sistema de protección de las instalaciones que ocupa **EL PROYECTO CHIRA PIURA (OFICINAS)** Refleja un estado mínimo de operatividad, ello debido a la inapropiada estructura de edificación y aplicación de las normas y procedimientos de vigilancia y seguridad, lo cual, aunado a la inadecuada identificación y resguardo de los puntos críticos, lo hacen un lugar de fácil vulnerabilidad; no descartándose la posibilidad de que las instalaciones sean objeto de los riesgos existentes, mencionados en el punto VII.



Oficina Lima ♥
Av. Jose de la Riva Agüero
752 Ofc 301.

Oficina Moquegua ♥
3ra Plataforma Mz H Lte
04 CP San Francisco

Oficina Piura ♥
Urb Ignacio Merino
Mz L Lte 22

Oficina Arequipa ♥
Urb Mariscal Castilla CA
17 de Abril N°214.



IX. RECOMENDACIONES

- A. Se deberá instalar un sistema de CCTV con monitoreo a distancia así como, la creación de un centro de control.
- B. Se deberá instalar un sistema de alumbrado externo e interno en la instalación sobre todo en los puntos críticos, grupo electrógeno, oficinas administrativas y pozos de agua.
- C. Acondicionar sistemas de tranquera o crear jaulas para el control vehicular a la instalación en ambas puertas de ingreso vehicular.
- D. Establecer puntos de control antes del ingreso a las oficinas de Gerencia y cargos de dirección.
- E. Se deberá normar un procedimiento de autorización de ingreso a las oficinas de PECH de parte de trabajadores de las empresas que laboran en este local, se ha venido viendo movimiento libre sin control de trabajadores de las empresas que laboran en el sector de la Puerta 3 hacia las oficinas de PECH sin tener autorización, por tal motivo se deberá elaborar un procedimiento y limitar sus oficinas con las del proyecto.
- F. Se deberá corregir el sistema de control en las garitas de vigilancia con la instalación de computadoras con internet para el caso de autorizaciones y comunicaciones al personal de vigilantes.
- G. Ubicación de extintores conforme a lo establecido en el reglamento de Defensa Civil en lugares estratégicos y de acceso libre, según las normas vigentes contra incendio.
- H. Considerar un lugar libre para el almacenamiento de materiales en desuso y de soporte para las actividades que aquí se realizan de tal manera que no tугuricen los espacios libres y se mantenga orden y control de los mismos.
- I. Elaborar un sistema de gestión de seguridad a fin de establecer un adecuado control vehicular y peatonal a la instalación.
- J. Crear un sistema de control de salida de personal Administrativo y operativo, aplicando el procedimiento correspondiente con las papeletas de salida debidamente autorizados y firmadas por el responsable del área donde trabajan.

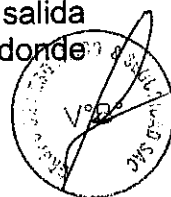

Oficina Lima
Av. Jose de la Riva Agüero
752 Ofc 301.

Oficina Moquegua
3ra Plataforma Mz H Lte
04 CP San Francisco

Oficina Piura
Urb Ignacio Merino
Mz L Lte 22

Oficina Arequipa
Urb Mariscal Castilla CA
17 de Abril N°214.



- K. Formulación de Normas y Procedimientos para el uso de fotocheqs a todo el personal que labora en las instalaciones a fin de facilitar el control e identificación.
- L. Crear un sistema de comunicación fluido y constante con vigilancia y el responsable de la instalación a fin de optimizar el servicio y el control.
- M. Se creara un Sistema de Gestión de Seguridad acorde con los requerimientos de la instalación a fin de brindar un adecuado control de los activos, materiales y herramientas.
- N. Se deberá crear un Plan de **Contingencias y Defensa** de las instalaciones, que permita mantener preparado e identificado al grupo humano que labora en el **PROYECTO CHIRA PIURA (OFICINAS)** y practicarlo con una frecuencia de dos (02) veces por mes.
- O. Se oriente al personal de, trabajadores y funcionarios del **PROYECTO CHIRA PIURA (OFICINAS)** a fin de que adopten las medidas de seguridad pertinentes en cada uno de sus desplazamientos, variando la rutina de los mismos, lo cual redundará en beneficio personal, debido al alto índice delincuencia y amenaza que representan las huestes delictivas que operan actualmente en nuestro país y en especial en las inmediaciones de la instalación.
- P. Señalizar los pasadizos peatonales autorizados en la instalación, así como las vías de escape y los puntos de concentración para el caso de **CONTINGENCIAS Y DEFENSA CIVIL**.





PLAN DE DEFENSA **OFICINAS PECHP PIURA**

SITUACION.-

Ante la situación de peligro eminente por el constante asedio de las huestes delictivas, y en prevención ante posibles incursiones a la instalación, debido a la importancia que significa el hecho de perpetrarse algún atentado y/o sabotaje a las oficinas y funcionarios del PECHP, se elabora el presente Plan Operativo de Defensa de la instalación.

OBJETIVO.-

Elaborar un procedimiento de respuesta inmediata y preventiva para el caso de tener que repeler algún ataque de cualquier tipo a la instalación.

ALCANCE.-

A todo el personal de Vigilancia y las personas y ejecutivos a cargo de las labores de control y seguridad de la instalación.

ELEMENTOS.-

1. Seguridad y Vigilancia

- Turno día 04 Vigilantes
- Turno noche 03 Vigilantes

FUERZAS AMIGAS.-

1. Policía Nacional del Perú

- Comisaria de San Martín
- Comisaria de Familia
- Unidad de Seguridad del Estado
- DAPOTAD (Dpto. Antidrogas)
- 1ra Macro Región Policial de Piura

2. Cuerpo General de Bomberos Voluntarios del Perú

- Estación de Bomberos de Piura

3. Municipalidad 26 de Octubre

- Unidad de Serenazgo.

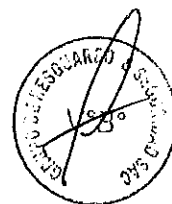

Oficina Lima
Av. Jose de la Riva Agüero
752 Ofc 301.

Oficina Moquegua
3ra Plataforma Mz H Lte
04 CP San Francisco

Oficina Piura
Urb Ignacio Merino
Mz L Lte 22

Oficina Arequipa
Urb Mariscal Castilla CA
17 de Abril N°214.



ACCIONES PREVENTIVAS

1. Adecuación de Infraestructura de Seguridad

- Revisión del cerco eléctrico perimetral
- Revisión de chapas y cerraduras de las puertas de acceso peatonal y vehicular.
- Revisión de pasadizos y accesos a las oficinas administrativas
- Revisión de aseguramiento de las oficinas en horas no laborables (check list).
- Revisión del sistema de alumbrado interno y externo.

2. Aplicación de Normas y Procedimientos

- Evaluación constante del personal de seguridad sobre el uso y empleo correcto del Manual de Procedimientos para el control de accesos.
- Identificación de los puntos Neurálgicos de la instalación.
- Control de identificación estricta del personal que labora en la instalación.

CONFORMACION DE LOS ANILLOS DE SEGURIDAD

1. Primer Anillo de Seguridad

- Conformado por el Supervisor de ronda de la instalación

2. Segundo Anillo de Seguridad

- Conformado por el personal de vigilancia fijo en los accesos de la instalación.

3. Tercer Anillo de Seguridad

- Conformado por el personal de vigilancia volante quien realiza rondas internas.

EJECUCION DEL PLAN DE DEFENSA

1. ANTES

- El supervisor de ronda de la empresa de seguridad realizara ronda a las instalaciones verificando todo el perímetro así como las incidencias que se estén desarrollando en las inmediaciones.
- El Supervisor de ronda tomara acciones preventivas coordinando para la erradicación de ambulantes en la zona así como cualquier aglomeración de personas o vehículos que se produzca en las inmediaciones a la instalación.
- El personal de vigilancia que cubre servicio en los accesos de la instalación (puerta 01 de ingreso peatonal, puerta de taller y puerta 03 de ingreso de funcionarios y ANA), dará cumplimiento estricto del Manual de Procedimientos referido al control de revisión y vigilancia.



Oficina Lima ♥
Av. Jose de la Riva Agüero
752 Ofc 301.

Oficina Moquegua ♥
3ra Plataforma Mz H Lte
04 CP San Francisco

Oficina Piura ♥
Urb Ignacio Merino
Mz L Lte 22

Oficina Arequipa ♥
Urb Mariscal Castilla CA
17 de Abril N°214.



- El personal de vigilancia que cubre accesos no actuara por cuenta propia en lo referido a las autorizaciones de ingreso y salida de personal o vehículos a la instalación.
- El personal de vigilancia que cubre accesos mantendrá comunicación constante sobre su situación actual y sobre cualquier ocurrencia de su zona de responsabilidad.
- El personal de vigilancia que cubre accesos verificara que las cerraduras y sistemas de apertura de puertas estén funcionando correctamente, así como también los implementos de seguridad que cuentan para el desarrollo de sus labores.
- El personal de vigilancia que cubre servicio de apoyo volante y ronda interna realizara inspecciones de los accesos a las oficinas de forma constante.
- El vigilante volante tendrá la función de acompañar al personal de visitas no comunes a las oficinas después de haber conseguido la autorización correspondiente.

2. DURANTE

- Una vez comunicada la emergencia se procederá al cerrado de los accesos a la instalación, no debiendo permitir el ingreso o salida de personas o vehículos salvo orden superior.
- El personal que cubre el segundo anillo de seguridad tomara posición alterna dando cobertura a su puesto de servicio sin perder visión de los cercos de la instalación y puntos neurálgicos de su zona de responsabilidad.
- El personal de vigilancia volante acudirá de forma rápida y usando parapetos hacia la zona donde se reportó la emergencia (la misma que debe ser comunicad de forma clara indicando lugar exacto de ubicación) y brindara el apoyo correspondiente.
- El supervisor de ronda una vez enterado de la emergencia acudirá de inmediato a la instalación y brindara apoyo haciéndose cargo de las operaciones que amerite el caso.
- El punto de vigilancia que esté libre de peligro se encargara de dar la voz de alerta y solicitara el apoyo de las fuerzas amigas según sea el caso.
- Si la emergencia se produjera en horario de labores se deberá indicar al personal de trabajadores que permanezcan dentro de sus oficinas y que estén tirados en el piso, a fin de facilitar la misión del personal de vigilancia que repele el ataque y no sean confundidos con los DD.CC.
- Según la evolución de la situación y teniendo en cuenta que los accesos ya fueron debidamente franqueados solo uno de los puestos fijos de vigilancia también acudirá a la zona de la emergencia para el apoyo correspondiente.
- Se deberá decretar un silencio de radio, dando prioridad al equipo donde se está produciendo la emergencia.

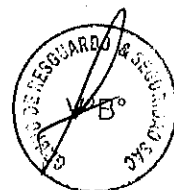

Oficina Lima ♥
Av. Jose de la Riva Agüero
752 Ofc 301.

Oficina Moquegua ♥
3ra Plataforma Mz H Lte
04 CP San Francisco

Oficina Piura ♥
Urb Ignacio Merino
Mz L Lte 22

Oficina Arequipa ♥
Urb Mariscal Castilla CA
17 de Abril N°214.



3. DESPUES

- Cada vigilante realizara una revisión de su zona de responsabilidad haciendo una evaluación de daños personales, los mismos que serán prioridad en su atención, así como también de daños producidos a la infraestructura de la instalación.
- Solo se permitirá el ingreso de personal externo a la instalación, inclusive fuerzas amigas con la autorización de Gerencia de PECHP.
- No está permitido el ingreso de prensa a la instalación se mantendrán cerrados los accesos hasta tener autorización superior de reapertura de los mismos.
- Se realizara la reposición inmediata de los pertrechos usados en la ejecución del Plan de Defensa.
- No está permitido dar detalles de lo sucedido dentro de la instalación a terceros, inclusive a familiares directos, se deberá respetar el principio de infidencia.

PLANO DE DISTRIBUCION PECHP OFICINA PIURA TURNO DIA

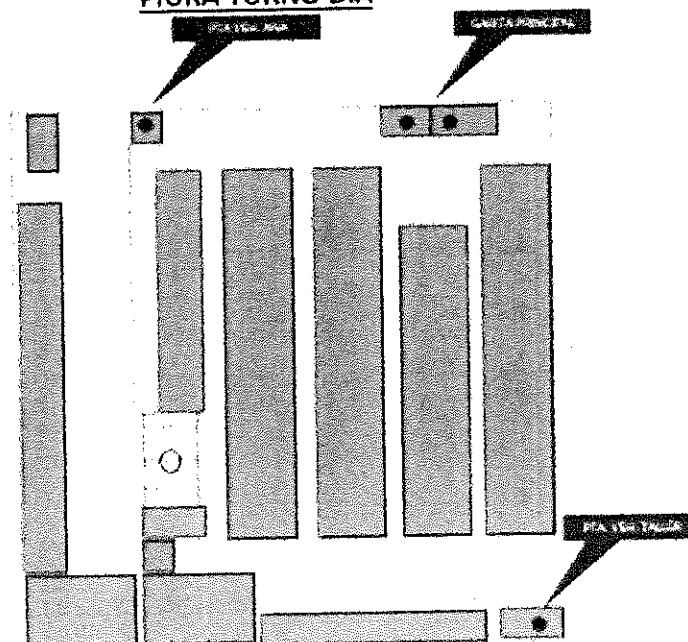

Oficina Lima ♥
Av. Jose de la Riva Agüero
752 Ofc 301.

Oficina Moquegua ♥
3ra Plataforma Mz H Lte
04 CP San Francisco

Oficina Piura ♥
Urb Ignacio Merino
Mz L Lte 22

Oficina Arequipa ♥
Urb Mariscal Castilla CA
17 de Abril N°214.



**INFORME DE SEGURIDAD Y
PLAN DE DEFENSA
CHECK 29/900**



INFORME DE SEGURIDAD **PECHP – CHECK 29/900**

I. GENERALIDADES:

El presente informe ha sido formulado por disposición de la **Gerencia General de la Empresa de Seguridad GRUPO DE RESGUARDO Y SEGURIDAD SAC**. Para el local que ocupan las instalaciones del **PROYECTO CHIRA PIURA CHECK 29/900**. En cumplimiento del Decreto Supremo Nro. 005-94-IN del 12MAY94 del Ministerio del Interior, y de la Directiva Nro. 02-97 IN 30401010000 de la **SUCAMEC**, normativa legal que se circunscribe con el Reglamento de Seguridad Privada.

II. DESCRIPCION DE LA INSTALACION

- A. **EL PROYECTO CHIRA PIURA CHECK 29/900** tiene como función labores administrativas y de control de distribución de aguas en la zona del canal Daniel Escobar correspondiente a la ciudad de Sullana.
- A. La instalación que ocupa actualmente **El PROYECTO CHIRA PIURA CHECK 29/900** se encuentra ubicado en la zona de Sullana sobre el canal Daniel Escobar.
- B. De conformidad al tipo de trabajo que se desarrolla en el lugar, se requiere contar para sus instalaciones, con el grado **"Máximo de Seguridad"**.



Oficina Lima ♥
Av. Jose de la Riva Aguero
752 Ofc 301.

Oficina Moquegua ♥
3ra Plataforma Mz H Lte
04 CP San Francisco

Oficina Piura ♥
Urb Ignacio Merino
Mz L Lte 22

Oficina Arequipa ♥
Urb Mariscal Castilla CA
17 de Abril N°214.



C. Servicios Básicos

Las instalaciones de EL PROYECTO CHIRA PIURA CHECK 29/900 Cuentan con los siguientes servicios:

- Fluido eléctrico proporcionado por ENEL PERU.
- Servicio de Agua Potable es proporcionado por EPS GRAU.
- Si cuenta con Telefonía fija e internet.

III. SEGURIDAD DE LAS INSTALACIONES

De los accesos a la Instalación:

1. Oficina de control Administrativo

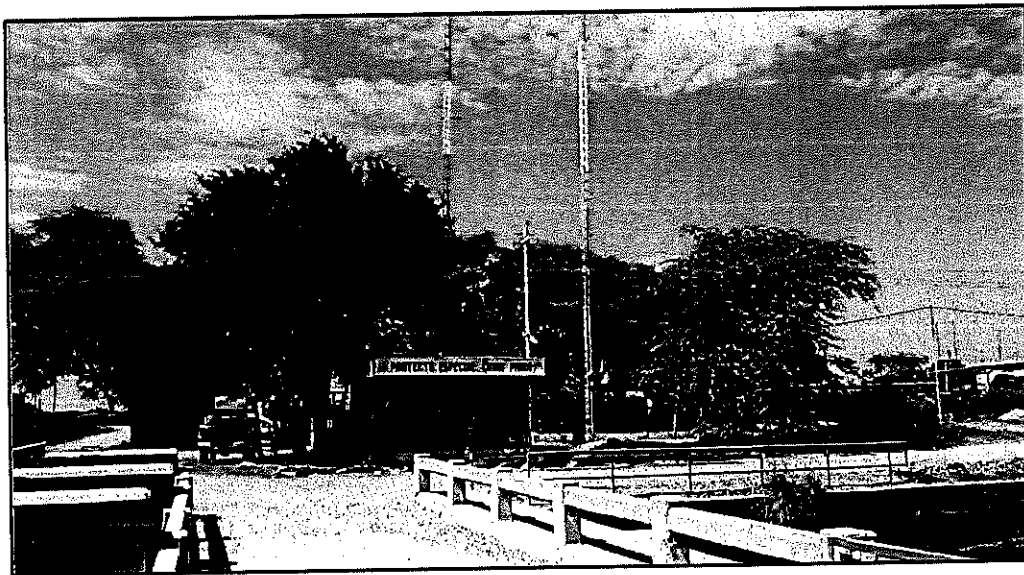

Oficina Lima 📍
Av. Jose de la Riva Agüero
752 Ofc 301.

Oficina Moquegua 📍
3ra Plataforma Mz H Lte
04 CP San Francisco

Oficina Piura 📍
Urb Ignacio Merino
Mz L Lte 22

Oficina Arequipa 📍
Urb Mariscal Castilla CA
17 de Abril N°214.



- Dique Principal



- Compuertas de emergencia

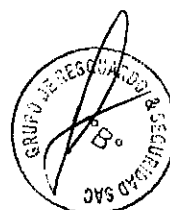
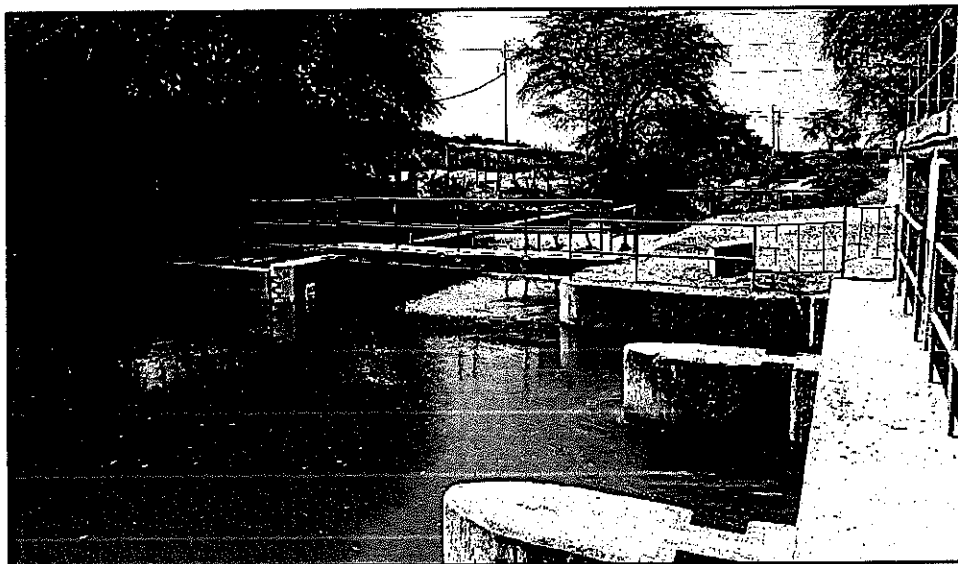

Oficina Lima 📍
Av. Jose de la Riva Aguero
752 Ofc 301.

Oficina Moquegua 📍
3ra Plataforma Mz H Lte
04 CP San Francisco

Oficina Piura 📍
Urb Ignacio Merino
Mz L Lte 22

Oficina Arequipa 📍
Urb Mariscal Castilla CA
17 de Abril N°214.

PUNTOS CRITICOS

1. Instalación no cuenta con cerco perimetral



2. Maquinaria expuesta sobre el puente de la compuerta

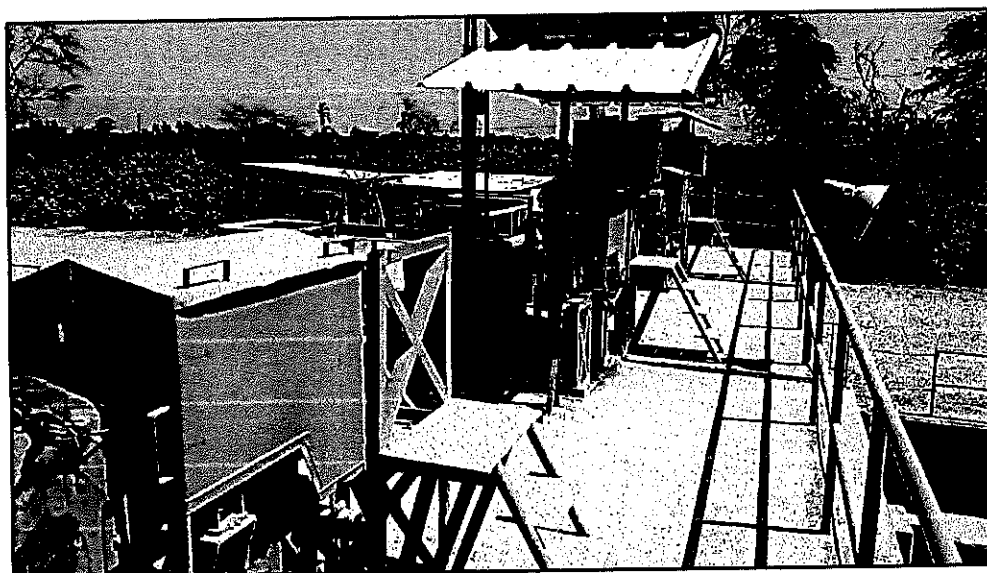

Oficina Lima
Av. Jose de la Riva Agüero
752 Ofc 301.

Oficina Moquegua
3ra Plataforma Mz H Lte
04 CP San Francisco

Oficina Piura
Urb Ignacio Merino
Mz L Lte 22

Oficina Arequipa
Urb Mariscal Castilla CA
17 de Abril N°214.



3. Oficinas ubicadas en zona urbana sin ninguna barrera

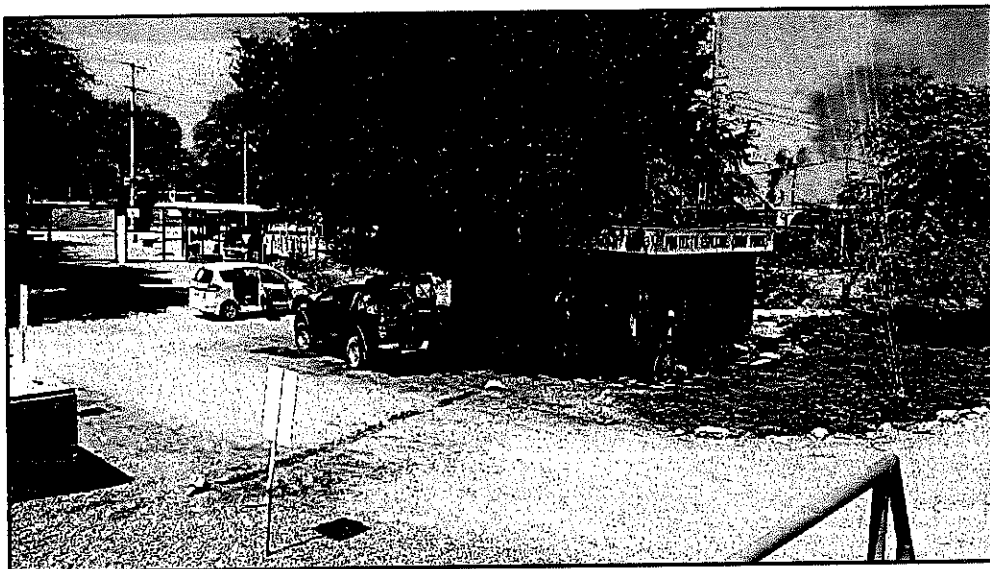

4. Motores informales de extracción de agua del río

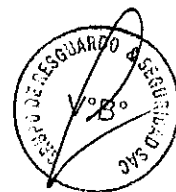
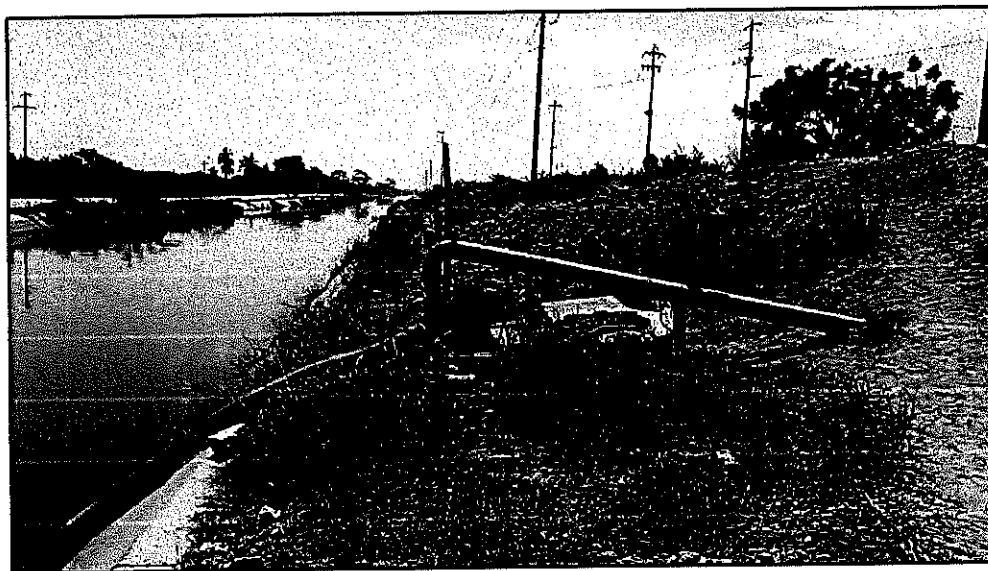

Oficina Lima 📍
Av. Jose de la Riva Agüero
752 Ofc 301.

Oficina Moquegua 📍
3ra Plataforma Mz H Lte
04 CP San Francisco

Oficina Piura 📍
Urb Ignacio Merino
Mz L Lte 22

Oficina Arequipa 📍
Urb Mariscal Castilla CA
17 de Abril N°214.



5. Carretera sin iluminación nocturna y sin señalización



B. Iluminación.

- La iluminación perimetral externa e interna es inapropiada, el servicio de energía eléctrica es proporcionado por ENEL PERU y no cumple con las normativas de seguridad exigidas.

C. Sistema de Vigilancia

TURNO DIURNO

1. 01 Vigilante (de 07:00 a 19:00 horas).

TURNO NOCHE

1. 01 Vigilante (de 19:00 a 07:00 horas).



Oficina Lima 📍
Av. Jose de la Riva Aguero
752 Ofc 301.

Oficina Moquegua 📍
3ra Plataforma Mz H Lte
04 CP San Francisco

Oficina Piura 📍
Urb Ignacio Merino
Mz L Lte 22

Oficina Arequipa 📍
Urb Mariscal Castilla CA
17 de Abril N°214.



IV. CONTRA INCENDIO

La instalación que ocupa actualmente **EL PROYECTO CHIRA PIURA CHECK 29/900** Cuenta con sistemas contra incendio, consistentes en extintores.

V. SISTEMA DE ALARMA

Las instalaciones de **EL PROYECTO CHIRA PIURA CHECK 29/900** cuentan con sistemas de alarma (sonora – sirena).

VI. SISTEMA DE CCTV

Las instalaciones de **El PROYECTO CHIRA PIURA CHECK 29/900** No cuenta con un sistema de video grabación.

VI. PUNTOS CRITICOS

- A. La instalación está ubicada en una zona rural ubicada en el canal Daniel Escobar zona Sullana lugar con muy poco tránsito vehicular y peatonal tiene muy poca presencia Policial, no se aprecia ronda de Serenazgo de la localidad.
- B. La instalación no cuenta con cerco perimétrico y está ubicado en un acceso con un puente sobre el canal, no cuenta con ningún tipo de barrera.
- C. La maquinaria que está ubicada sobre el puente de la compuerta está expuesta no hay barreras que impidan el acceso a dicho lugar.
- D. Detrás de la garita posterior de control de vigilancia se ubica un canal de agua que va hacia la zona sur de la instalación, se divisa un sendero por el cual podrían producirse infiltraciones a la instalación.
- E. La oficina administrativa y de control del Check está ubicada sobre el margen izquierdo del canal y no cuenta con cerco perimetrales es de acceso público.
- F. En la margen del canal se han ubicado motores que extraen agua del río y mediante tubería es transportada hacia la zona rural y medio urbana del lugar, se desconoce si cuentan con autorización de la autoridad competente.
- G. La Carretera que conduce a esta instalación es de material afirmado no cuenta con iluminación externa como tampoco de señalización preventiva por el peligro de caídas dentro del canal.
- H. Por lo anteriormente expuesto, se deberá maximizar las medidas de seguridad en todo el perímetro e interiores del **PROYECTO CHIRA PIURA CHECK 29/900** salvaguardando la integridad física del factor humano existente como también el cuidado del patrimonio puesto bajo su custodia.



Oficina Lima
Av. Jose de la Riva Agüero
752 Ofc 301.

Oficina Moquegua
3ra Plataforma Mz H Lte
04 CP San Francisco

Oficina Piura
Urb Ignacio Merino
Mz L Lte 22

Oficina Arequipa
Urb Mariscal Castilla CA
17 de Abril N°214.



VII. RIESGOS EXISTENTES

- A. Riesgos naturales
- B. Incursiones Terroristas
- C. Accionar delincuencia común
- D. Hurto sistemático
- E. Delitos Contra el Patrimonio y Contra la Libertad individual (secuestros)
- F. Sabotajes
- G. Pandillaje
- H. Negligencia en sus labores.

VIII. CONCLUSIONES

Por las consideraciones establecidas en el cuerpo del presente documento, se ha llegado a establecer que el sistema de protección de las instalaciones que ocupa **EL PROYECTO CHIRA PIURA CHECK 29/900** Refleja un estado mínimo de operatividad, ello debido a la inapropiada estructura de edificación y aplicación de las normas y procedimientos de vigilancia y seguridad, lo cual, aunado a la inadecuada identificación y resguardo de los puntos críticos, lo hacen un lugar de fácil vulnerabilidad; no descartándose la posibilidad de que las instalaciones sean objeto de los riesgos existentes, mencionados en el punto VII.

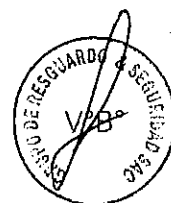

Oficina Lima 📍
Av. Jose de la Riva Agüero
752 Ofc 301.

Oficina Moquegua 📍
3ra Plataforma Mz H Lte
04 CP San Francisco

Oficina Piura 📍
Urb Ignacio Merino
Mz L Lte 22

Oficina Arequipa 📍
Urb Mariscal Castilla CA
17 de Abril N°214.



IX. RECOMENDACIONES

- A. Se deberá instalar un sistema de CCTV con monitoreo a distancia así como, la creación de un centro de control.
- B. Se deberá instalar un sistema de alumbrado externo e interno en la instalación sobre todo en los puntos críticos, zona de represa, oficinas administrativas y margen del río.
- C. Acondicionar Puertas y vallas para impedir fácil acceso al puente de la compuerta.
- D. Diseñar un sistema de barreras de control con un enmallado externo a las oficinas administrativas a fin de independizar la misma del resto de la población.
- E. Ubicación de extintores conforme a lo establecido en el reglamento de Defensa Civil en lugares estratégicos y de acceso libre, según las normas vigentes contra incendio.
- F. Coordinar con la autoridad competente a fin de llevar un control sobre el uso de bombas extractoras de agua del río para evitar confusiones y altercados con las personas del sector.
- G. Instalación de alumbrado público en un radio de 100 metros como mínimo del Check.
- H. Crear un sistema de control de salida de personal Administrativo y operativo, aplicando el procedimiento correspondiente con las papeletas de salida debidamente autorizados y firmadas por el responsable del área donde trabajan.
- I. Formulación de Normas y Procedimientos para el uso de fotocheques a todo el personal que labora en las instalaciones a fin de facilitar el control e identificación.



Oficina Lima 📍
Av. Jose de la Riva Agüero
752 Ofc 301.

Oficina Moquegua 📍
3ra Plataforma Mz H Lte
04 CP San Francisco

Oficina Piura 📍
Urb Ignacio Merino
Mz L Lte 22

Oficina Arequipa 📍
Urb Mariscal Castilla CA
17 de Abril N°214.



- J. Crear un sistema de comunicación fluido y constante con vigilancia y el responsable de la instalación a fin de optimizar el servicio y el control.
- K. Se creara un Sistema de Gestión de Seguridad acorde con los requerimientos de la instalación a fin de brindar un adecuado control de los activos, materiales y herramientas.
- L. Se deberá crear un Plan de **Contingencias y Defensa** de las instalaciones, que permita mantener preparado e identificado al grupo humano que labora en el **PROYECTO CHIRA PIURA CHECK 29/900** y practicarlo con una frecuencia de dos (02) veces por mes.
- M. Se oriente al personal de, trabajadores y funcionarios del **PROYECTO CHIRA PIURA CHECK 29/900** a fin de que adopten las medidas de seguridad pertinentes en cada uno de sus desplazamientos, variando la rutina de los mismos, lo cual redundará en beneficio personal, debido al alto índice delincuencia y amenaza que representan las huestes delictivas que operan actualmente en nuestro país y en especial en las inmediaciones de la instalación.
- N. Señalizar los pasadizos peatonales autorizados en la instalación, así como las vías de escape y los puntos de concentración para el caso de **CONTINGENCIAS Y DEFENSA CIVIL**.

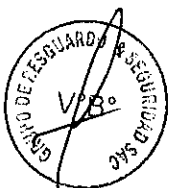

Oficina Lima 📍
Av. Jose de la Riva Agüero
752 Ofc 301.

Oficina Moquegua 📍
3ra Plataforma Mz H Lte
04 CP San Francisco

Oficina Piura 📍
Urb Ignacio Merino
Mz L Lte 22

Oficina Arequipa 📍
Urb Mariscal Castilla CA
17 de Abril N°214.



PLAN DE DEFENSA **CHECK 29+900**

SITUACION.-

Ante la situación de peligro eminente por el constante asedio de las huestes delictivas, y en prevención ante posibles incursiones a la instalación, debido a la importancia que significa el hecho de perpetrarse algún atentado y/o sabotaje al CHECK 29+900, se elabora el presente Plan Operativo de Defensa de la instalación.

OBJETIVO.-

Elaborar un procedimiento de respuesta inmediata y preventiva para el caso de tener que repeler algún ataque de cualquier tipo a la instalación.

ALCANCE.-

A todo el personal de Vigilancia y las personas y ejecutivos a cargo de las labores de control y seguridad de la instalación.

ELEMENTOS.-

1. Seguridad y Vigilancia

- Turno día 01 Vigilante
- Turno noche 01 Vigilante

FUERZAS AMIGAS.-

1. Policía Nacional del Perú

- Comisaria Bellavista

2. Municipalidad de Sullana

- No cuenta

3. Cuerpo General de Bomberos Voluntarios del Perú

- Estación de Bomberos de Sullana

ACCIONES PREVENTIVAS

1. Adecuación de Infraestructura de Seguridad

- Revisión de los activos puestos en custodia
- Revisión de chapas y cerraduras de las puertas de la oficina de control.
- Revisión de la carretera y reconocimiento de personas y familias vecinas.
- Revisión de los motores de las compuertas (check list).
- Revisión del sistema de alumbrado interno y externo.

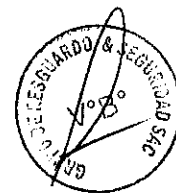

Oficina Lima 📍
Av. Jose de la Riva Aguero
752 Ofc 301.

Oficina Moquegua 📍
3ra Plataforma Mz H Lte
04 CP San Francisco

Oficina Piura 📍
Urb Ignacio Merino
Mz L Lte 22

Oficina Arequipa 📍
Urb Mariscal Castilla CA
17 de Abril N°214.



2. Aplicación de Normas y Procedimientos

- Evaluación constante del personal de seguridad sobre el uso y empleo correcto del Manual de Procedimientos para el control de accesos.
- Identificación de los puntos Neurálgicos de la instalación.
- Control de identificación estricta del personal que labora en la instalación.

CONFORMACION DE LOS ANILLOS DE SEGURIDAD

1. Primer Anillo de Seguridad

- Conformado por el Supervisor de ronda de la instalación

2. Segundo Anillo de Seguridad

- Conformado por el personal de vigilancia de la instalación.

3. Tercer Anillo de Seguridad

- No Cuenta.

EJECUCION DEL PLAN DE DEFENSA

1. ANTES

- El supervisor de ronda de la empresa de seguridad realizara ronda a las instalaciones verificando todo el perímetro y los accesos por carretera, así como las incidencias que se estén desarrollando en las inmediaciones.
- El Supervisor de ronda tomara acciones preventivas coordinando para la erradicación de personas no conocidas así como de actividades no autorizadas en las inmediaciones del Check, terrenos de propiedad del PECHP.
- El personal de vigilancia que cubre servicio en los puntos asignados en la instalación, dará cumplimiento estricto del Manual de Procedimientos referido al control de revisión, registro y vigilancia.
- El personal de vigilancia que cubre servicio, no actuara por cuenta propia en lo referido a las autorizaciones de ingreso y salida de personal o vehículos a la instalación.
- El personal de vigilancia mantendrá comunicación constante sobre su situación actual y sobre cualquier ocurrencia de su zona de responsabilidad.
- El personal de vigilancia que cubre servicio en el cuidado de instalaciones verificara que las cerraduras y sistemas de apertura de puertas estén funcionando correctamente, así como también los implementos de seguridad que cuentan para el desarrollo de sus labores.



Oficina Lima 📍
Av. Jose de la Riva Agüero
752 Ofc 301.

Oficina Moquegua 📍
3ra Plataforma Mz H Lte
04 CP San Francisco

Oficina Piura 📍
Urb Ignacio Merino
Mz L Lte 22

Oficina Arequipa 📍
Urb Mariscal Castilla CA
17 de Abril N°214.



- El Vigilante de servicio deberá estar atento durante su labor de vigilancia, por ningún motivo deberá usar objetos o equipos que distraigan su función.

2. DURANTE

- Una vez comunicada la emergencia se coordinará con el operador de turno y se procederá al cerrado de las puertas de las oficinas de control.
- El personal que cubre servicio tomara posición alterna dando cobertura a su puesto de servicio y a los puntos neurálgicos de su zona de responsabilidad.
- Dara cuenta usando su medio de comunicación sobre la novedad acontecida, previo deberá coordinar con el operador de turno que él pueda solicitar el apoyo correspondiente, de forma clara indicando lugar exacto de ubicación.
- El supervisor de ronda una vez enterado de la emergencia acudirá de inmediato a la instalación y coordinará los apoyos correspondientes con las fuerzas amigas, haciéndose cargo de las operaciones que amerite el caso.
- Si la emergencia se produjera en horario de labores se deberá indicar al personal de trabajadores que permanezcan dentro de sus oficinas y que estén tirados en el piso, a fin de facilitar la misión del personal de vigilancia que repele el ataque y no sean confundidos con los DD.CC.
- Para los desplazamientos se deberá tomar todas las previsiones a fin de evitar ser emboscados, debiendo hacer uso de los puntos establecidos como parapetos cuando se dirigen al apoyo.
- Se deberá decretar un silencio de radio, dando prioridad al equipo donde se está produciendo la emergencia.
- Siempre se debe considerar la posición alterna designada en su instalación para efectos de la defensa de su área de responsabilidad.
- Se mencionará la palabra clave seguida del nombre del puesto de servicio, ante una incursión, será mencionada tres veces apra que todo el personal esta alerta y sepa exactamente donde sucede la incursión.

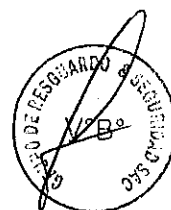

Oficina Lima 📍
Av. Jose de la Riva Agüero
752 Ofc 301.

Oficina Moquegua 📍
3ra Plataforma Mz H Lte
04 CP San Francisco

Oficina Piura 📍
Urb Ignacio Merino
Mz L Lte 22

Oficina Arequipa 📍
Urb Mariscal Castilla CA
17 de Abril N°214.



3. DESPUES

- El vigilante realizara una revisión de su zona de responsabilidad haciendo una evaluación de daños personales, los mismos que serán prioridad en su atención, así como también de daños producidos a la infraestructura de la instalación.
- Solo se permitirá el ingreso de personal externo a la instalación, inclusive fuerzas amigas con la autorización de la Gerencia de PECHP.
- No está permitido el ingreso de prensa a la instalación se mantendrán cerrados los accesos en la garita de control, hasta tener autorización superior de reapertura de los mismas.
- Se realizará la reposición inmediata de los pertrechos usados en la ejecución del Plan de Defensa.
- No está permitido dar detalles de lo sucedido dentro de la instalación a terceros, inclusive a familiares directos, se deberá respetar el principio de infidencia.

PLANO DE DISTRIBUCION PECHP

CHECK 29+900

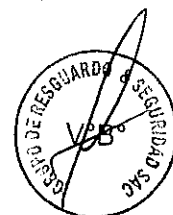
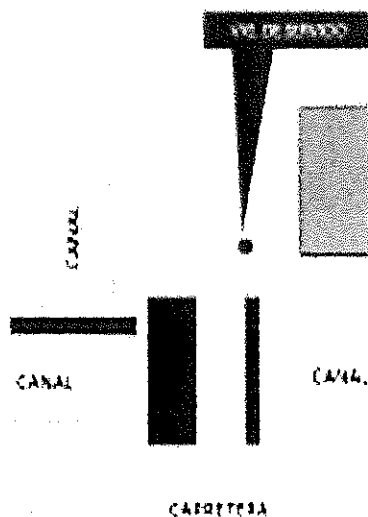

Oficina Lima 📍
Av. Jose de la Riva Agüero
752 Ofc 301.

Oficina Moquegua 📍
3ra Plataforma Mz H Lte
04 CP San Francisco

Oficina Piura 📍
Urb Ignacio Merino
Mz L Lte 22

Oficina Arequipa 📍
Urb Mariscal Castilla CA
17 de Abril N°214.



INFORME DE SEGURIDAD Y PLAN DE DEFENSA PRESA EJIDOS



INFORME DE SEGURIDAD PECHP – PRESA EJIDOS

I. GENERALIDADES:

El presente informe ha sido formulado por disposición de la **Gerencia General de la Empresa de Seguridad GRUPO DE RESGUARDO Y SEGURIDAD SAC**. Para el local que ocupan las instalaciones del **PROYECTO CHIRA PIURA PRESA EJIDOS** En cumplimiento del Decreto Supremo Nro. 005-94-IN del 12MAY94 del Ministerio del Interior, y de la Directiva Nro. 02-97 IN 30401010000 de la **SUCAMEC**, normativa legal que se circunscribe con el Reglamento de Seguridad Privada.

II. DESCRIPCION DE LA INSTALACION

A. **EL PROYECTO CHIRA PIURA PRESA EJIDOS** tiene como función labores administrativas y de control de distribución de aguas en la zona Norte de la ciudad de Piura.

A. La instalación que ocupa actualmente **El PROYECTO CHIRA PIURA PRESA EJIDOS** se encuentra ubicadas a 4 kilómetros al norte de la ciudad de Piura.

B. De conformidad al tipo de trabajo que se desarrolla en el lugar, se requiere contar para sus instalaciones, con el grado **"Máximo de Seguridad"**.

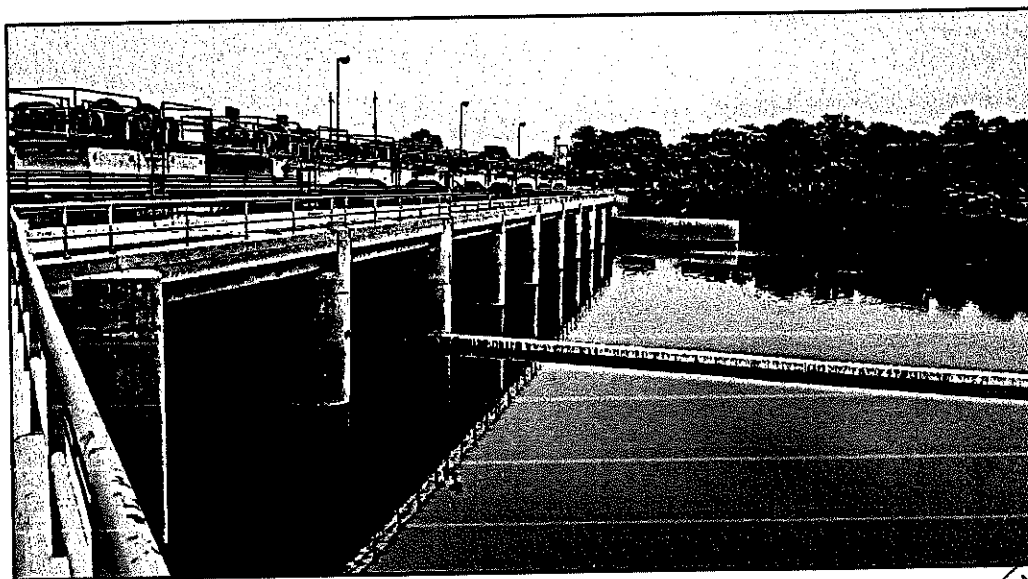

Oficina Lima
Av. Jose de la Riva Aguero
752 Ofc 301.

Oficina Moquegua
3ra Plataforma Mz H Lte
04 CP San Francisco

Oficina Piura
Urb Ignacio Merino
Mz L Lte 22

Oficina Arequipa
Urb Mariscal Castilla CA
17 de Abril N°214.



C. Servicios Básicos

Las instalaciones de EL PROYECTO CHIRA PIURA PRESA EJIDOS Cuentan con los siguientes servicios:

- Fluido eléctrico proporcionado por ENEL PERU.
- Servicio de Agua Potable es proporcionado por EPS GRAU.
- Si cuenta con Telefonía fija e internet.

III. SEGURIDAD DE LAS INSTALACIONES

De los accesos a la Instalación:

1. Acceso Principal Peatonal y Vehicular

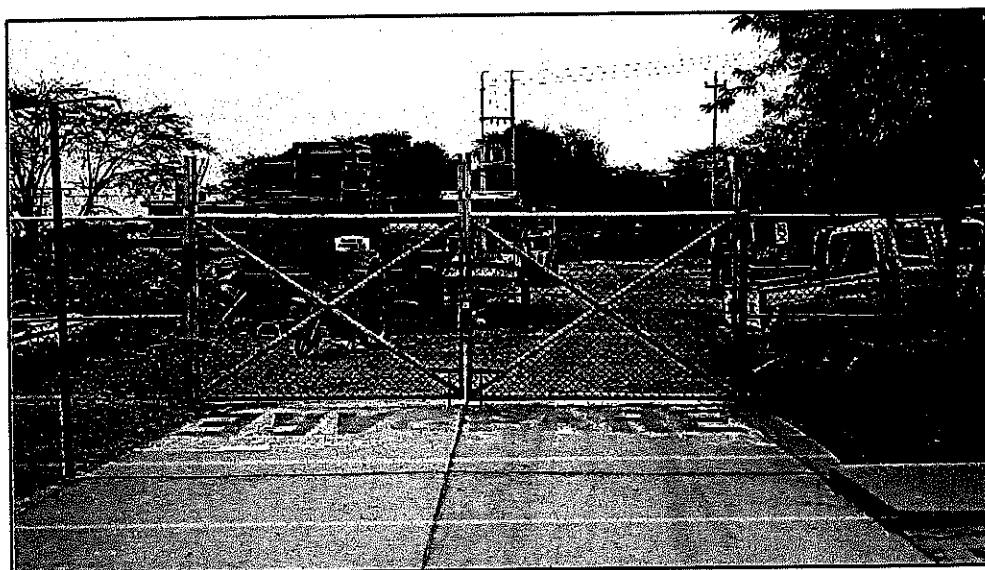

Oficina Lima 📍
Av. Jose de la Riva Agüero
752 Ofc 301.

Oficina Moquegua 📍
3ra Plataforma Mz H Lte
04 CP San Francisco

Oficina Piura 📍
Urb Ignacio Merino
Mz L Lte 22

Oficina Arequipa 📍
Urb Mariscal Castilla CA
17 de Abril N°214.



- Oficinas Administrativas

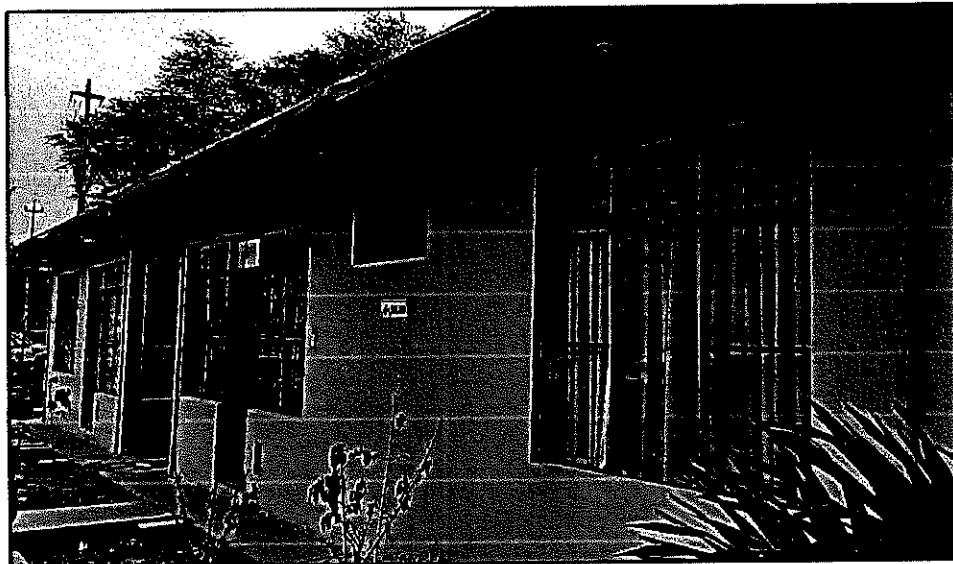

- Casa de Fuerza

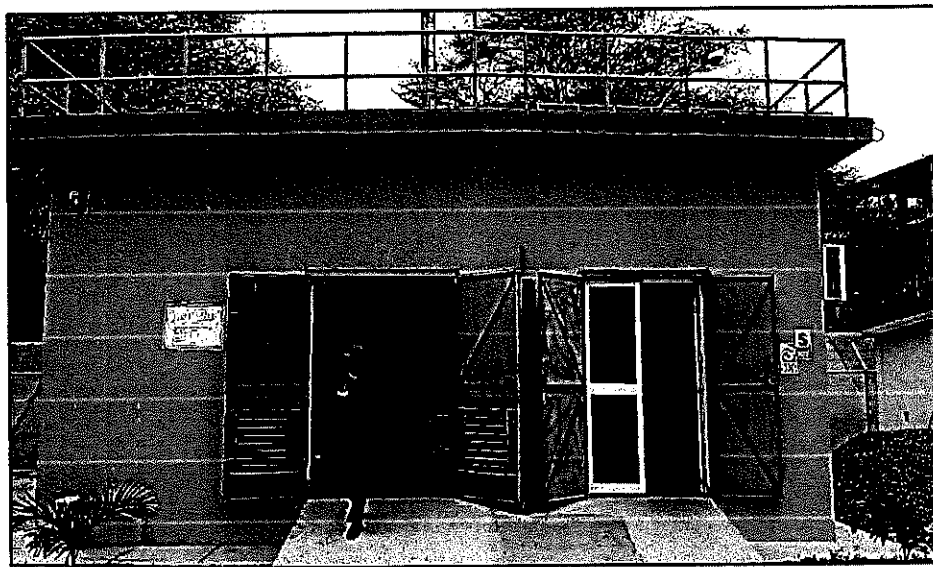

Oficina Lima 📍
Av. Jose de la Riva Agüero
752 Ofc 301.

Oficina Moquegua 📍
3ra Plataforma Mz H Lte
04 CP San Francisco

Oficina Piura 📍
Urb Ignacio Merino
Mz L Lte 22

Oficina Arequipa 📍
Urb Mariscal Castilla CA
17 de Abril N°214.



• Tanque de Agua



• Puente de Compuertas

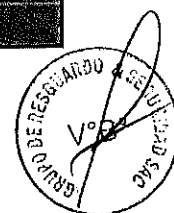

Oficina Lima 📍
Av. Jose de la Riva Agüero
752 Ofc 301.

Oficina Moquegua 📍
3ra Plataforma Mz H Lte
04 CP San Francisco

Oficina Piura 📍
Urb Ignacio Merino
Mz L Lte 22

Oficina Arequipa 📍
Urb Mariscal Castilla CA
17 de Abril N°214.



- Almacén

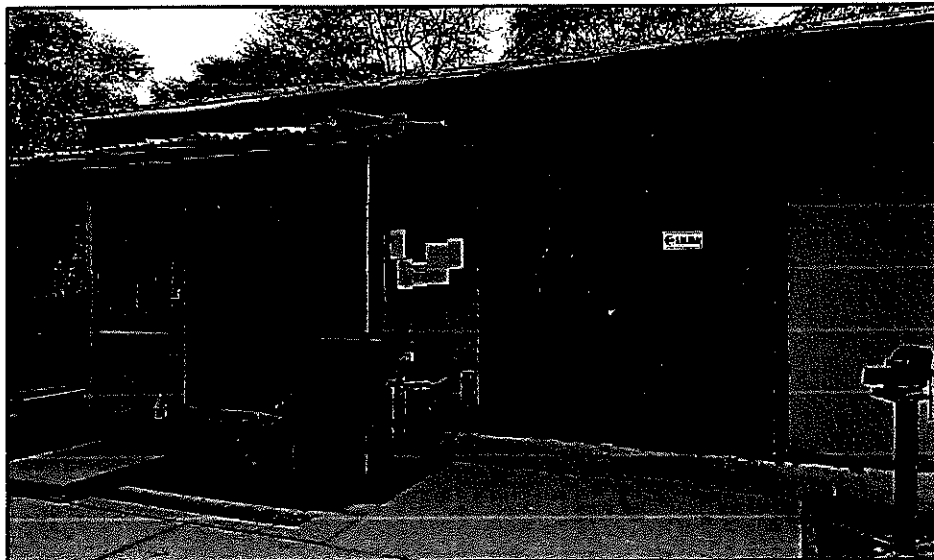

- Control de Vigilancia puerta principal



Oficina Lima 📍
Av. Jose de la Riva Agüero
752 Ofc 301.

Oficina Moquegua 📍
3ra Plataforma Mz H Lte
04 CP San Francisco

Oficina Piura 📍
Urb Ignacio Merino
Mz L Lte 22

Oficina Arequipa 📍
Urb Mariscal Castilla CA
17 de Abril N°214.



- Garita de Vigilancia parte posterior

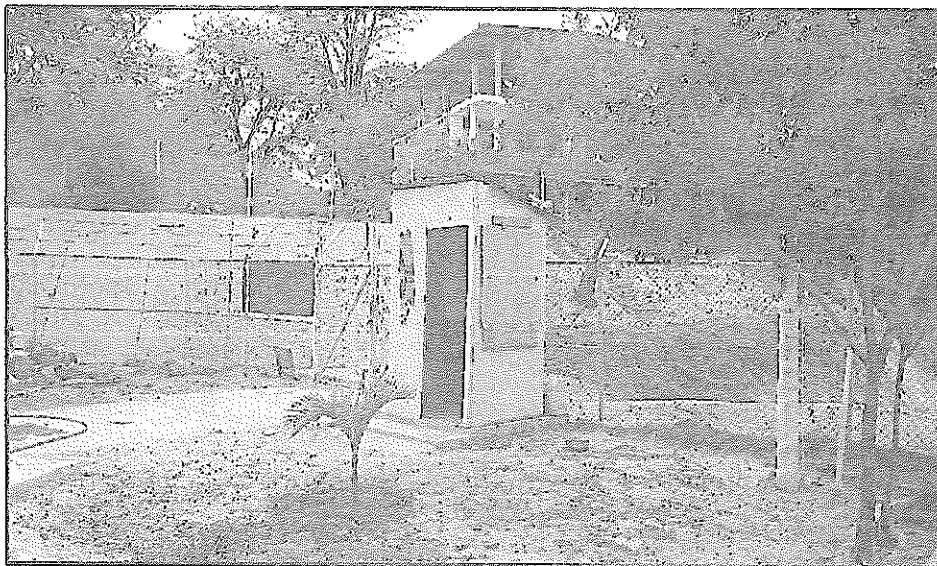

- Dique de la Presa

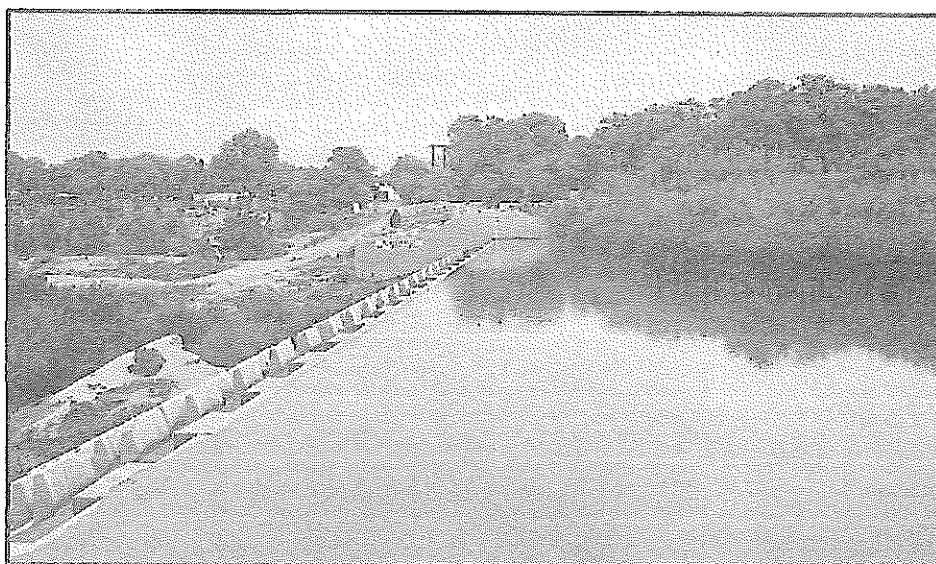



PUNTOS CRITICOS

1. Cerco perimetral de toda la instalación



2. Cerco perimetral de toda la instalación



Oficina Lima 📍
Av. Jose de la Riva Agüero
752 Ofc 301.

Oficina Moquegua 📍
3ra Plataforma Mz H Lte
04 CP San Francisco

Oficina Piura 📍
Urb Ignacio Merino
Mz L Lte 22

Oficina Arequipa 📍
Urb Mariscal Castilla CA
17 de Abril N°214.



3. Zona del rio sin barreras vecinas negocios particulares



4. Zona del canal de desfogue área libre

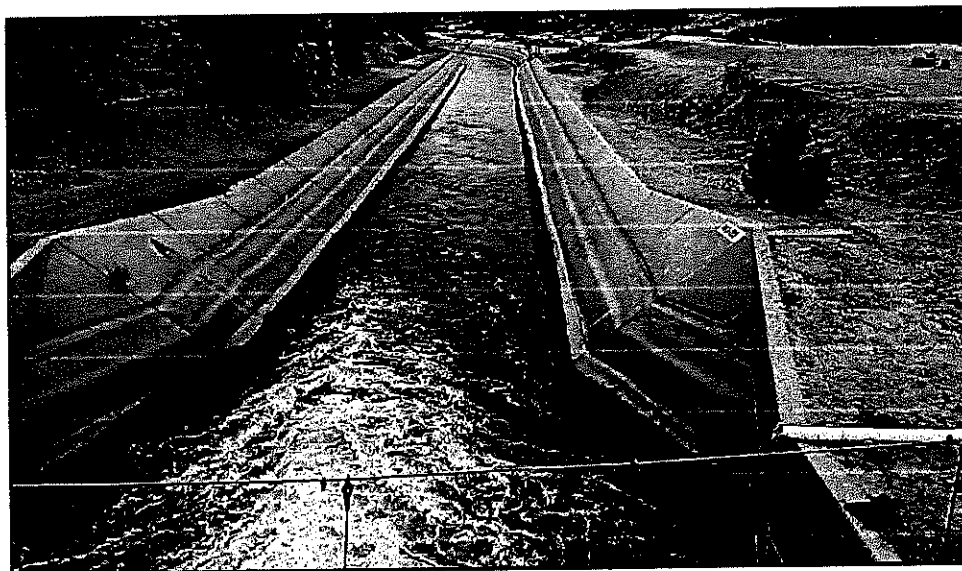

Oficina Lima
Av. Jose de la Riva Agüero
752 Ofc 301.

Oficina Moquegua
3ra Plataforma Mz H Lte
04 CP San Francisco

Oficina Piura
Urb Ignacio Merino
Mz L Lte 22

Oficina Arequipa
Urb Mariscal Castilla CA
17 de Abril N°214.



www.grupoderesguardo.com.pe
gcomercial@grupoderesguardo.com.pe
(511) 440-7200 / 954171650 913915123

5. Casa de Fuerza

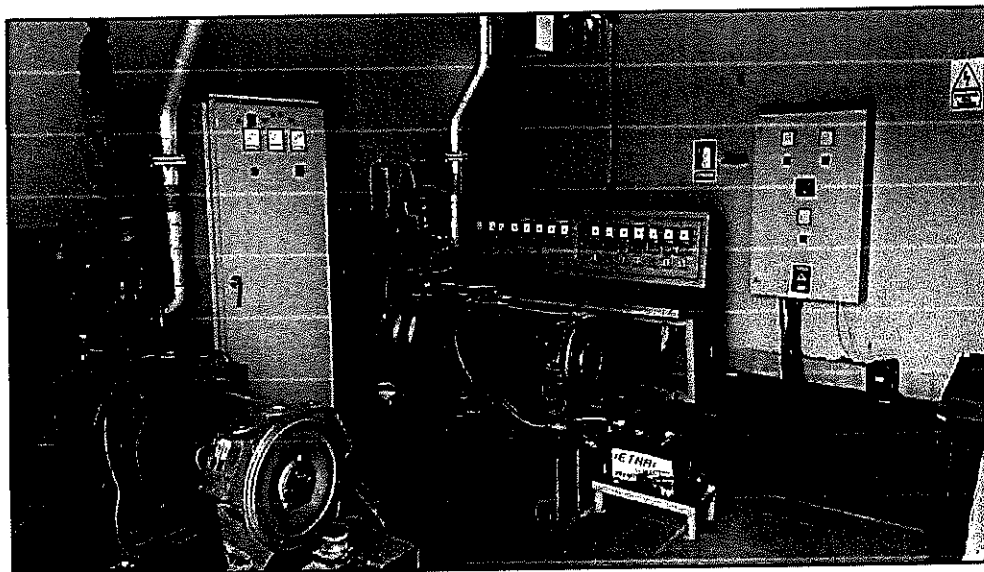

6. Puerta Principal

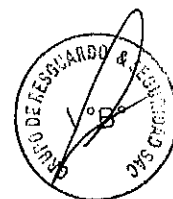
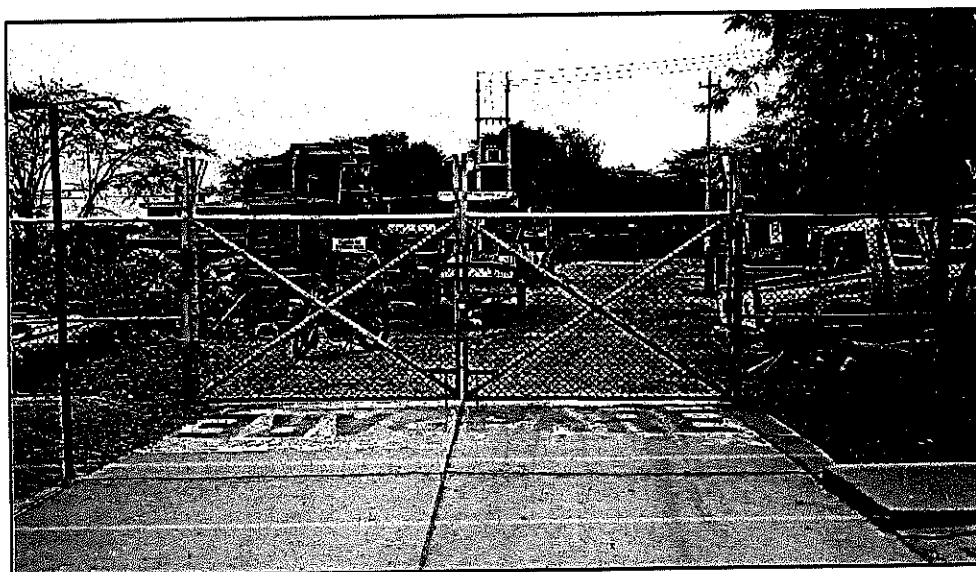

Oficina Lima 📍
Av. Jose de la Riva Agüero
752 Ofc 301.

Oficina Moquegua 📍
3ra Plataforma Mz H Lte
04 CP San Francisco

Oficina Piura 📍
Urb Ignacio Merino
Mz L Lte 22

Oficina Arequipa 📍
Urb Mariscal Castilla CA
17 de Abril N°214.



B. Iluminación.

- La iluminación perimetral externa e interna es inapropiada, el servicio de energía eléctrica es proporcionado por ENEL PERU y no cumple con las normativas de seguridad exigidas.

C. Sistema de Vigilancia

TURNO DIURNO

1. 02 Vigilantes (de 07:00 a 19:00 horas).

TURNO NOCHE

1. 02 Vigilantes (de 19:00 a 07:00 horas).

IV. CONTRA INCENDIO

La instalación que ocupa actualmente EL PROYECTO CHIRA PIURA PRESA EJIDOS Cuenta con sistemas contra incendio, consistentes en extintores.

V. SISTEMA DE ALARMA

Las instalaciones de EL PROYECTO CHIRA PIURA PRESA EJIDOS cuentan con sistemas de alarma (sonora – sirena).

VI. SISTEMA DE CCTV

Las instalaciones de El PROYECTO CHIRA PIURA PRESA EJIDOS No cuenta con un sistema de video grabación.



Oficina Lima 📍
Av. Jose de la Riva Agüero
752 Ofc 301.

Oficina Moquegua 📍
3ra Plataforma Mz H Lte
04 CP San Francisco

Oficina Piura 📍
Urb Ignacio Merino
Mz L Lte 22

Oficina Arequipa 📍
Urb Mariscal Castilla CA
17 de Abril N°214.



VI. PUNTOS CRITICOS

- A. La instalación está ubicada en una zona rural ubicada a la salida Sur de la ciudad de Piura tiene muy poca presencia Policial, no se aprecia ronda de Serenazgo.
- B. La instalación no cuenta con cerco de paredes solo esta alambrado al lado posterior a las oficinas administrativa, taller, casa de fuerza y colinda con una carretera, la misma que carece de control policial permanente ya que es marginal y en medio de zona rural.
- C. La zona colindante con el rio, margen Sur se encuentran negocios como clubes sociales de libre ingreso, inclusive se ven embarcaciones para uso turístico, las mismas que pudieran ser empleadas para realizar incursiones o reglajes a la instalación.
- D. Detrás de la garita posterior de control de vigilancia se ubica un canal de agua que va hacia la zona sur de la instalación, se divisa un sendero por el cual podrían producirse infiltraciones a la instalación.
- E. La zona donde se encuentra ubicada la casa de fuerza así como los motores de la instalación necesitan de más iluminación, señalización y medidas de seguridad industrial.
- F. La puerta principal está constituida por dos puertas de malla de alambre la misma que permite ver desde el exterior cualquier movimiento que se efectúe dentro de la instalación.
- G. La instalación no cuenta con ningún tipo de señalización preventiva ni asistencial para casos de seguridad e higiene así como Defensa civil.
- H. Por lo anteriormente expuesto, se deberá maximizar las medidas de seguridad en todo el perímetro e interiores del **PROYECTO CHIRA PIURA PRESA EJIDOS** salvaguardando la integridad física del factor humano existente como también el cuidado del patrimonio puesto bajo su custodia.



Oficina Lima
Av. Jose de la Riva Agüero
752 Ofc 301.

Oficina Moquegua
3ra Plataforma Mz H Lte
04 CP San Francisco

Oficina Piura
Urb Ignacio Merino
Mz L Lte 22

Oficina Arequipa
Urb Mariscal Castilla CA
17 de Abril N°214.



VII. RIESGOS EXISTENTES

- A. Riesgos naturales
- B. Incursiones Terroristas
- C. Accionar delincuencia común
- D. Hurto sistemático
- E. Delitos Contra el Patrimonio y Contra la Libertad individual (secuestros)
- F. Sabotajes
- G. Pandillaje
- H. Negligencia en sus labores.

VIII. CONCLUSIONES

Por las consideraciones establecidas en el cuerpo del presente documento, se ha llegado a establecer que el sistema de protección de las instalaciones que ocupa **EL PROYECTO CHIRA PIURA PRESA EJIDOS** Refleja un estado mínimo de operatividad, ello debido a la inapropiada estructura de edificación y aplicación de las normas y procedimientos de vigilancia y seguridad, lo cual, aunado a la inadecuada identificación y resguardo de los puntos críticos, lo hacen un lugar de fácil vulnerabilidad; no descartándose la posibilidad de que las instalaciones sean objeto de los riesgos existentes, mencionados en el punto VII.



Oficina Lima 📍
Av. Jose de la Riva Agüero
752 Ofc 301.

Oficina Moquegua 📍
3ra Plataforma Mz H Lte
04 CP San Francisco

Oficina Piura 📍
Urb Ignacio Merino
Mz L Lte 22

Oficina Arequipa 📍
Urb Mariscal Castilla CA
17 de Abril N°214.



IX. RECOMENDACIONES

- A. Se deberá instalar un sistema de CCTV con monitoreo a distancia así como, la creación de un centro de control.
- B. Se deberá instalar un sistema de alumbrado externo e interno en la instalación sobre todo en los puntos críticos, zona de represa, oficinas administrativas y margen del río.
- C. Acondicionar sistemas de tranquera o crear jaulas para el control vehicular a la instalación en ambas puertas de ingreso vehicular.
- D. Establecer puntos de control altos (Torreones) a fin de facilitar la visión de la zona tanto en la puerta principal así como en la parte posterior de la instalación, estos puntos de observación deberán estar dotados de faros móviles.
- E. Diseñar un sistema de control y funcionamiento de la casa de fuerza dotándola de material adecuado para precaución en caso de siniestros así como un buen sistema contra incendio.
- F. Ubicación de extintores conforme a lo establecido en el reglamento de Defensa Civil en lugares estratégicos y de acceso libre, según las normas vigentes contra incendio.
- G. Considerar un lugar libre para el almacenamiento de materiales en desuso y de soporte para las actividades que aquí se realizan de tal manera que no tугuricen los espacios libres y se mantenga orden y control de los mismos.
- H. Elaborar un sistema de gestión de seguridad a fin de establecer un adecuado control vehicular y peatonal a la instalación.
- I. Crear un sistema de control de salida de personal Administrativo y operativo, aplicando el procedimiento correspondiente con las papeletas de salida debidamente autorizados y firmadas por el responsable del área donde trabajan.
- J. Formulación de Normas y Procedimientos para el uso de fotocheks a todo el personal que labora en las instalaciones a fin de facilitar el control e identificación.

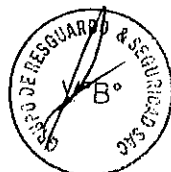

Oficina Lima 📍
Av. Jose de la Riva Agüero
752 Ofc 301.

Oficina Moquegua 📍
3ra Plataforma Mz H Lte
04 CP San Francisco

Oficina Piura 📍
Urb Ignacio Merino
Mz L Lte 22

Oficina Arequipa 📍
Urb Mariscal Castilla CA
17 de Abril N°214.



- K. Crear un sistema de comunicación fluido y constante con vigilancia y el responsable de la instalación a fin de optimizar el servicio y el control.
- L. Se creara un Sistema de Gestión de Seguridad acorde con los requerimientos de la instalación a fin de brindar un adecuado control de los activos, materiales y herramientas.
- M. Se deberá crear un Plan de **Contingencias y Defensa** de las instalaciones, que permita mantener preparado e identificado al grupo humano que labora en el **PROYECTO CHIRA PIURA PRESA EJIDOS** y practicarlo con una frecuencia de dos (02) veces por mes.
- N. Se oriente al personal de, trabajadores y funcionarios del **PROYECTO CHIRA PIURA PRESA EJIDOS** a fin de que adopten las medidas de seguridad pertinentes en cada uno de sus desplazamientos, variando la rutina de los mismos, lo cual redundará en beneficio personal, debido al alto índice delincriminal y amenaza que representan las huestes delictivas que operan actualmente en nuestro país y en especial en las inmediaciones de la instalación.
- O. Señalizar los pasadizos peatonales autorizados en la instalación, así como las vías de escape y los puntos de concentración para el caso de **CONTINGENCIAS Y DEFENSA CIVIL**.



Oficina Lima 📍
Av. Jose de la Riva Agüero
752 Ofc 301.

Oficina Moquegua 📍
3ra Plataforma Mz H Lte
04 CP San Francisco

Oficina Piura 📍
Urb Ignacio Merino
Mz L Lte 22

Oficina Arequipa 📍
Urb Mariscal Castilla CA
17 de Abril N°214.



PLAN DE DEFENSA **PRESA DE EJIDOS**

SITUACION.-

Ante la situación de peligro eminente por el constante asedio de las huestes delictivas, y en prevención ante posibles incursiones a la instalación, debido a la importancia que significa el hecho de perpetrarse algún atentado y/o sabotaje a la Presa EJIDOS, se elabora el presente Plan Operativo de Defensa de la instalación.

OBJETIVO.-

Elaborar un procedimiento de respuesta inmediata y preventiva para el caso de tener que repeler algún ataque de cualquier tipo a la instalación.

ALCANCE.-

A todo el personal de Vigilancia y las personas y ejecutivos a cargo de las labores de control y seguridad de la instalación.

ELEMENTOS.-

1. Seguridad y Vigilancia

- Turno día 02 Vigilantes
- Turno noche 02 Vigilantes

FUERZAS AMIGAS.-

1. Policía Nacional del Perú

- Comisaria Tácala

2. Municipalidad de Castilla

- Serenazgo

3. Cuerpo General de Bomberos Voluntarios del Perú

- Estación de Bomberos de Piura

ACCIONES PREVENTIVAS

1. Adecuación de Infraestructura de Seguridad

- Revisión de los activos puestos en custodia
- Revisión de chapas y cerraduras de las puertas de las salas de máquinas.
- Revisión de la carretera y reconocimiento de personas y familias vecinas.
- Revisión de aseguramiento de las oficinas en horas no laborables (check list).
- Revisión del sistema de alumbrado interno y externo.



Oficina Lima 📍
Av. Jose de la Riva Agüero
752 Ofc 301.

Oficina Moquegua 📍
3ra Plataforma Mz H Lte
04 CP San Francisco

Oficina Piura 📍
Urb Ignacio Merino
Mz L Lte 22

Oficina Arequipa 📍
Urb Mariscal Castilla CA
17 de Abril N°214.



2. Aplicación de Normas y Procedimientos

- Evaluación constante del personal de seguridad sobre el uso y empleo correcto del Manual de Procedimientos para el control de accesos.
- Identificación de los puntos Neurálgicos de la instalación.
- Control de identificación estricta del personal que labora en la instalación.

CONFORMACION DE LOS ANILLOS DE SEGURIDAD

1. Primer Anillo de Seguridad

- Conformado por el Supervisor de ronda de la instalación

2. Segundo Anillo de Seguridad

- Conformado por el personal de vigilancia de la instalación.

3. Tercer Anillo de Seguridad

- No Cuenta.

EJECUCION DEL PLAN DE DEFENSA

1. ANTES

- El supervisor de ronda de la empresa de seguridad realizara ronda a las instalaciones verificando todo el perímetro y los accesos por carretera, así como las incidencias que se estén desarrollando en las inmediaciones.
- El Supervisor de ronda tomara acciones preventivas coordinando para la erradicación de personas no conocidas, así como de actividades no autorizadas en las inmediaciones de los terrenos de propiedad del PECHP en la zona de la Presa Ejidos.
- El personal de vigilancia que cubre servicio en los puntos asignados en la instalación, dará cumplimiento estricto del Manual de Procedimientos referido al control de revisión, registro y vigilancia.
- El personal de vigilancia que cubre servicio en las garitas de control (Garita principal, Garita posterior), no actuara por cuenta propia en lo referido a las autorizaciones de ingreso y salida de personal o vehículos a la instalación.
- El personal de vigilancia en general mantendrá comunicación constante sobre su situación actual y sobre cualquier ocurrencia de su zona de responsabilidad.
- El personal de vigilancia que cubre servicio en el cuidado de instalaciones verificara que las cerraduras y sistemas de apertura de puertas estén funcionando correctamente, así como también los implementos de seguridad que cuentan para el desarrollo de sus labores.
- El personal de vigilancia que se encuentra de servicio en la garita principal y posterior respectivamente tendrá la función de apoyo para el caso de suscitarse alguna incursión en cualquiera de los puestos de servicio de la instalación.

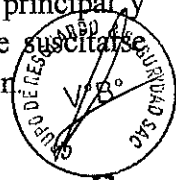

Oficina Lima

Av. Jose de la Riva Aguero
752 Ofc 301.

Oficina Moquegua

3ra Plataforma Mz H Lte
04 CP San Francisco

Oficina Piura

Urb Ignacio Merino
Mz L Lte 22

Oficina Arequipa

Urb Mariscal Castilla CA
17 de Abril N°214.



2. DURANTE

- Una vez comunicada la emergencia se procederá al cerrado de las puertas en los accesos a la instalación, no debiendo permitir el ingreso o salida de personas o vehículos salvo orden superior.
- Todo el personal que cubre servicio tomara posición alterna dando cobertura a su puesto de servicio y a los puntos neurálgicos de su zona de responsabilidad.
- De ser el caso el personal de vigilancia de la garita que no ha sido vulnerada, acudirá de forma rápida y usando parapetos hacia la zona donde se reportó la emergencia (la misma que debe ser comunicada de forma clara indicando lugar exacto de ubicación) y brindará el apoyo correspondiente.
- El supervisor de ronda una vez enterado de la emergencia acudirá de inmediato a la instalación y coordinará los apoyos correspondientes con las fuerzas amigas, haciéndose cargo de las operaciones que amerite el caso.
- Si la emergencia se produjera en horario de labores se deberá indicar al personal de trabajadores que permanezcan dentro de sus oficinas y que estén tirados en el piso, a fin de facilitar la misión del personal de vigilancia que repele el ataque y no sean confundidos con los DD.CC.
- Para los desplazamientos se deberá tomar todas las previsiones a fin de evitar ser emboscados, debiendo hacer uso de los puntos establecidos como parapetos cuando se dirigen al apoyo.
- Se deberá decretar un silencio de radio, dando prioridad al equipo donde se está produciendo la emergencia.
- Siempre se debe considerar la posición alterna designada en su instalación para efectos de la defensa de su área de responsabilidad.
- Se mencionará la palabra clave seguida del nombre del puesto de servicio, ante una incursión, será mencionada tres veces para que todo el personal este alerta y sepa exactamente donde sucede la incursión.

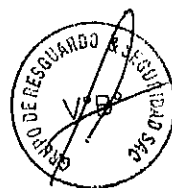

Oficina Lima 📍
Av. Jose de la Riva Agüero
752 Ofc 301.

Oficina Moquegua 📍
3ra Plataforma Mz H Lte
04 CP San Francisco

Oficina Piura 📍
Urb Ignacio Merino
Mz L Lte 22

Oficina Arequipa 📍
Urb Mariscal Castilla CA
17 de Abril N°214.



3. DESPUES

- Cada vigilante realizara una revisión de su zona de responsabilidad haciendo una evaluación de daños personales, los mismos que serán prioridad en su atención, así como también de daños producidos a la infraestructura de la instalación.
- Solo se permitirá el ingreso de personal externo a la instalación, inclusive fuerzas amigas con la autorización de la Gerencia de PECHP.
- No está permitido el ingreso de prensa a la instalación se mantendrán cerrados los accesos en la garita de control, hasta tener autorización superior de reapertura de los mismas.
- Se realizará la reposición inmediata de los pertrechos usados en la ejecución del Plan de Defensa.
- No está permitido dar detalles de lo sucedido dentro de la instalación a terceros, inclusive a familiares directos, se deberá respetar el principio de infidencia.

PLANO DE DISTRIBUCION PRESA EJIDOS

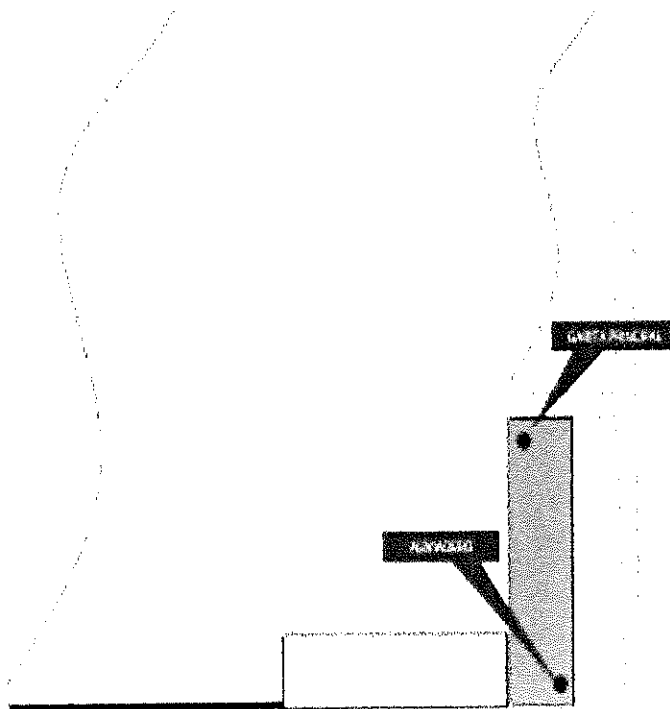

Oficina Lima 📍
Av. Jose de la Riva Aguero
752 Ofc 301.

Oficina Moquegua 📍
3ra Plataforma Mz H Lte
04 CP San Francisco

Oficina Piura 📍
Urb Ignacio Merino
Mz L Lte 22

Oficina Arequipa 📍
Urb Mariscal Castilla CA
17 de Abril N°214.



INFORME DE SEGURIDAD Y PLAN DE DEFENSA PRESA SULLANA



INFORME DE SEGURIDAD **PRESA SULLANA**

I. GENERALIDADES:

El presente informe ha sido formulado por disposición de la **Gerencia General de la Empresa de Seguridad GRUPO DE RESGUARDO Y SEGURIDAD SAC**. Para el local que ocupan las instalaciones del **PROYECTO CHIRA PIURA PRESA SULLANA** En cumplimiento del Decreto Supremo Nro. 005-94-IN del 12MAY94 del Ministerio del Interior, y de la Directiva Nro. 02-97 IN 30401010000 de la **SUCAMEC**, normativa legal que se circunscribe con el Reglamento de Seguridad Privada.

II. DESCRIPCION DE LA INSTALACION

A. **EL PROYECTO CHIRA PIURA PRESA SULLANA** tiene como función labores de control de seguridad en la distribución de aguas de la Presa Sullana.

A. La instalación que ocupa actualmente **El PROYECTO CHIRA PIURA PRESA SULLANA** se encuentra ubicado en la zona de Sullana.

B. De conformidad al tipo de trabajo que se desarrolla en el lugar, se requiere contar para sus instalaciones, con el grado "**Máximo de Seguridad**".

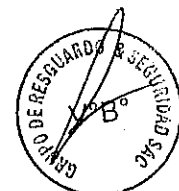

Oficina Lima
Av. Jose de la Riva Agüero
752 Ofc 301.

Oficina Moquegua
3ra Plataforma Mz H Lte
04 CP San Francisco

Oficina Piura
Urb Ignacio Merino
Mz L Lte 22

Oficina Arequipa
Urb Mariscal Castilla CA
17 de Abril N°214.



C. Servicios Básicos

Las instalaciones de EL PROYECTO CHIRA PIURA PRESA SULLANA
Cuentan con los siguientes servicios:

- Fluido eléctrico proporcionado por ENEL PERU.
- Servicio de Agua Potable.
- Si cuenta con Telefonía fija e internet.

III. SEGURIDAD DE LAS INSTALACIONES

De los accesos a la Instalación:

1. Oficina de control Administrativo

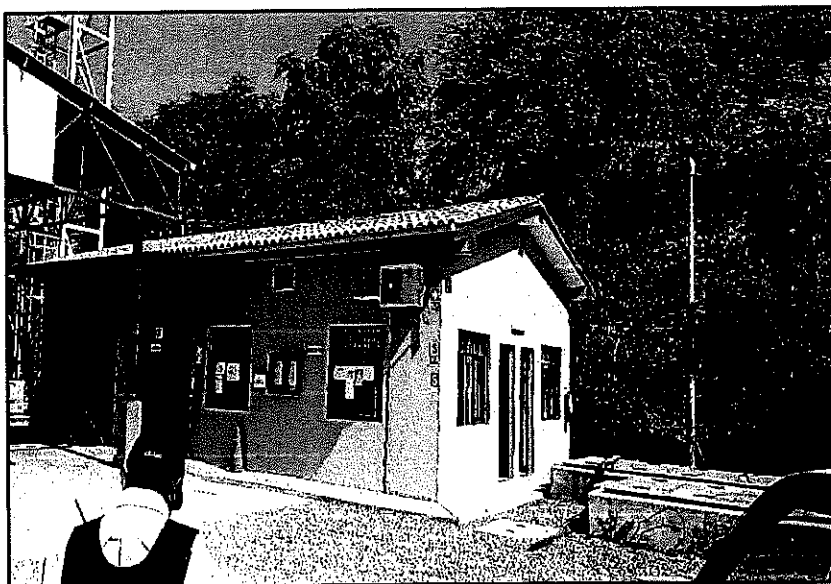

Oficina Lima 📍
Av. Jose de la Riva Agüero
752 Ofc 301.

Oficina Moquegua 📍
3ra Plataforma Mz H Lte
04 CP San Francisco

Oficina Piura 📍
Urb Ignacio Merino
Mz L Lte 22

Oficina Arequipa 📍
Urb Mariscal Castilla CA
17 de Abril N°214.



www.grupoderesguardo.com.pe
gcomercial@grupoderesguardo.com.pe
(511) 440-7200 / 954171630 913915123

- Aliviadero

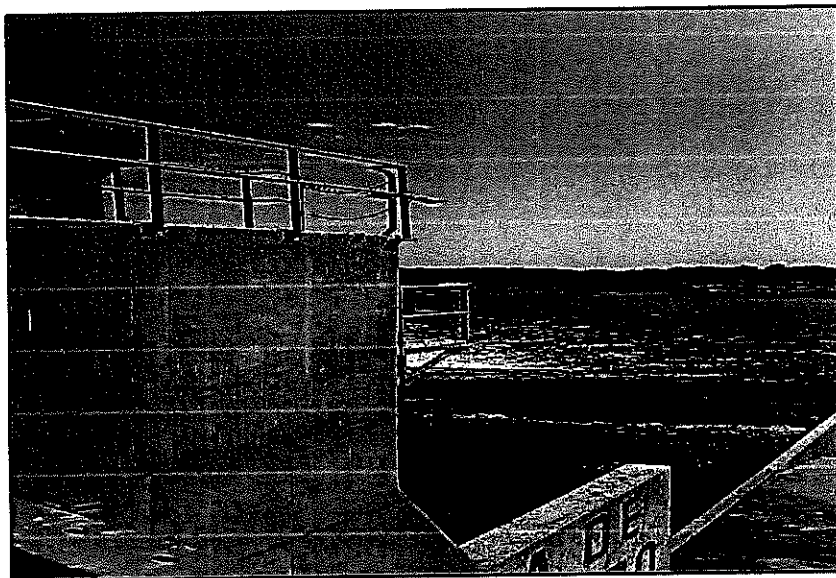

- Puente del Aliviadero



Oficina Lima 📍
Av. Jose de la Riva Agüero
752 Ofc 301.

Oficina Moquegua 📍
3ra Plataforma Mz H Lte
04 CP San Francisco

Oficina Piura 📍
Urb Ignacio Merino
Mz L Lte 22

Oficina Arequipa 📍
Urb Mariscal Castilla CA
17 de Abril N°214.



www.grupoderesguardo.com.pe
gcomercial@grupoderesguardo.com.pe
(511) 440-7200 / 954171650 913915123

- Zona de Maestranza



- Planta Eléctrica

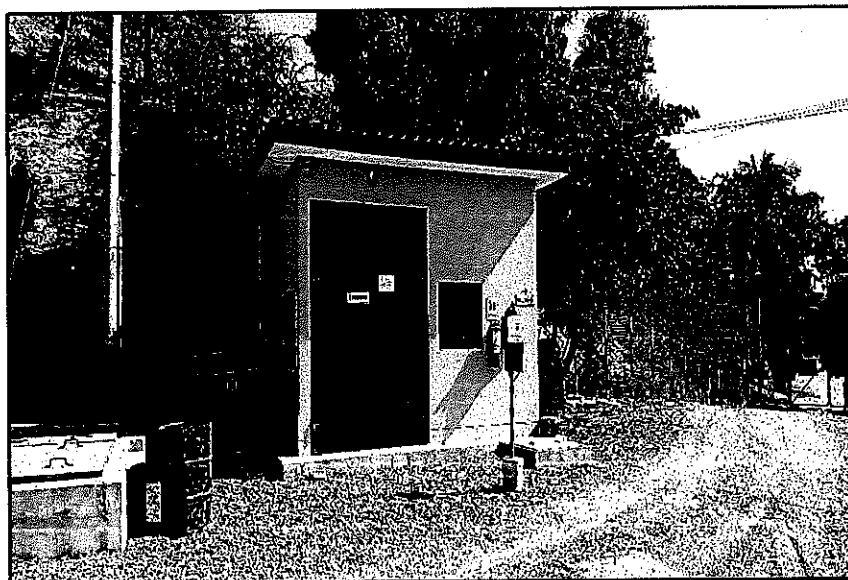

Oficina Lima 📍
Av. Jose de la Riva Agüero
752 Ofc 301.

Oficina Moquegua 📍
3ra Plataforma Mz H Lte
04 CP San Francisco

Oficina Piura 📍
Urb Ignacio Merino
Mz L Lte 22

Oficina Arequipa 📍
Urb Mariscal Castilla CA
17 de Abril N°214.



- Garita principal



- Dique Norte



Oficina Lima 📍
Av. Jose de la Riva Aguero
752 Ofc 301.

Oficina Moquegua 📍
3ra Plataforma Mz H Lte
04 CP San Francisco

Oficina Piura 📍
Urb Ignacio Merino
Mz L Lte 22

Oficina Arequipa 📍
Urb Mariscal Castilla CA
17 de Abril N°214.



www.grupoderesguardo.com.pe
gcomercial@grupoderesguardo.com.pe
(511) 440-7200 / 954171650 913915123

- Canal Norte

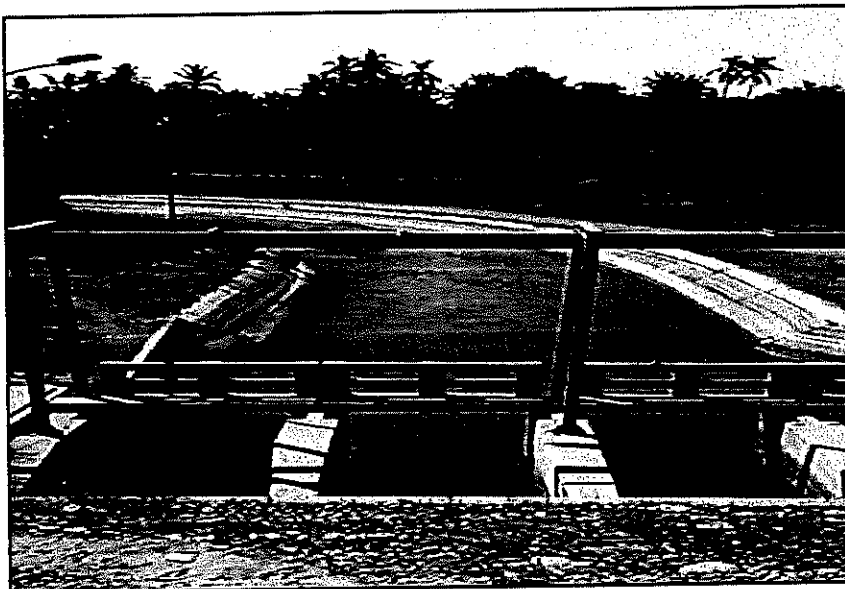

- Control Cables de alta Tensión

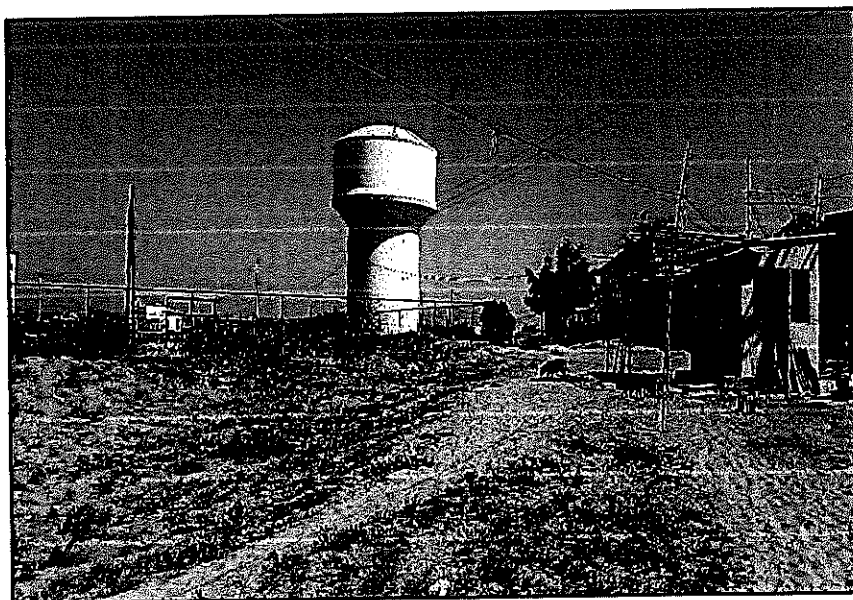

Oficina Lima 📍
Av. Jose de la Riva Agüero
752 Ofc 301.

Oficina Moquegua 📍
3ra Plataforma Mz H Lte
04 CP San Francisco

Oficina Piura 📍
Urb Ignacio Merino
Mz L Lte 22

Oficina Arequipa 📍
Urb Mariscal Castilla CA
17 de Abril N°214.



www.grupoderesguardo.com.pe
gcomercial@grupoderesguardo.com.pe
(511) 440-7200 / 954171650 913915123

PUNTOS CRITICOS

1. Accesos por carretera



2. Garita de Vigilancia Canal Norte expuesta

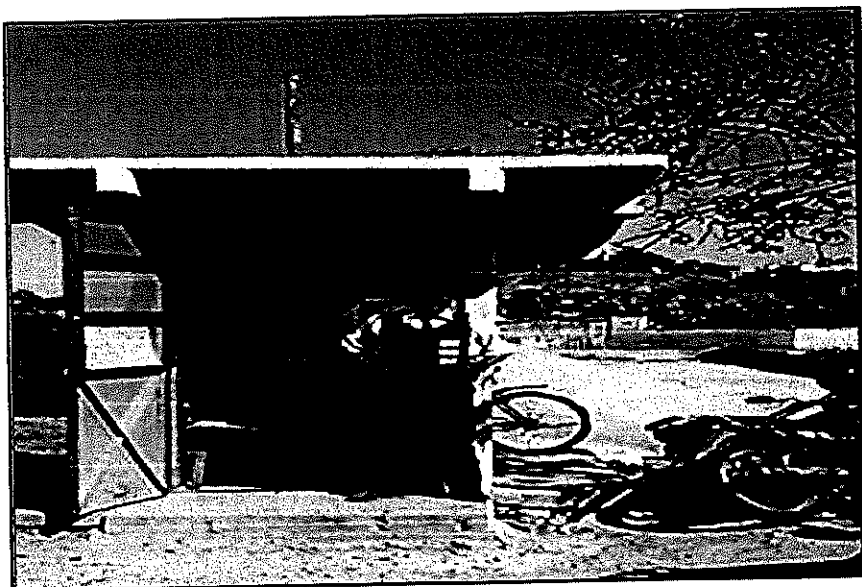

Oficina Lima 📍
Av. Jose de la Riva Agüero
752 Ofc 301.

Oficina Moquegua 📍
3ra Plataforma Mz H Lte
04 CP San Francisco

Oficina Piura 📍
Urb Ignacio Merino
Mz L Lte 22

Oficina Arequipa 📍
Urb Mariscal Castilla CA
17 de Abril N°214.



3. Riveras del rio

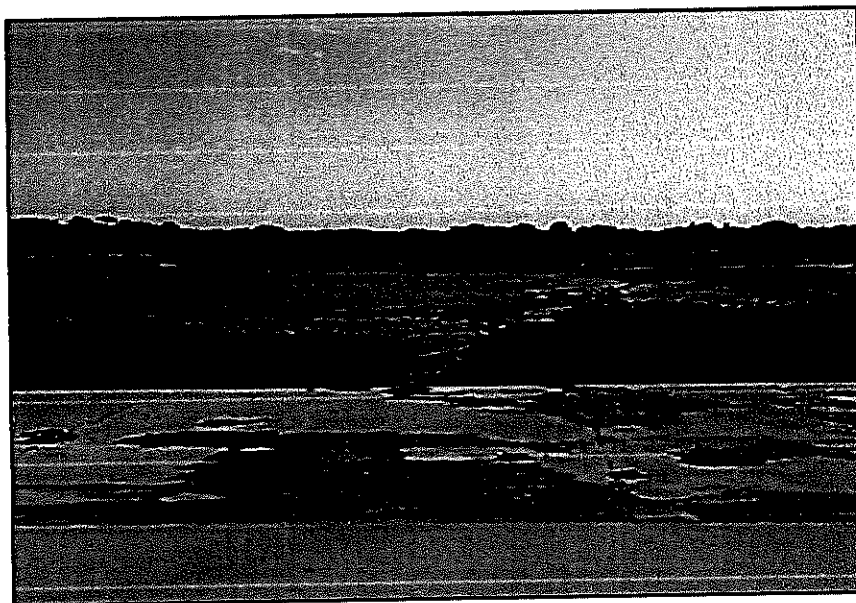

4. Zona de descargue en caso de crecidas

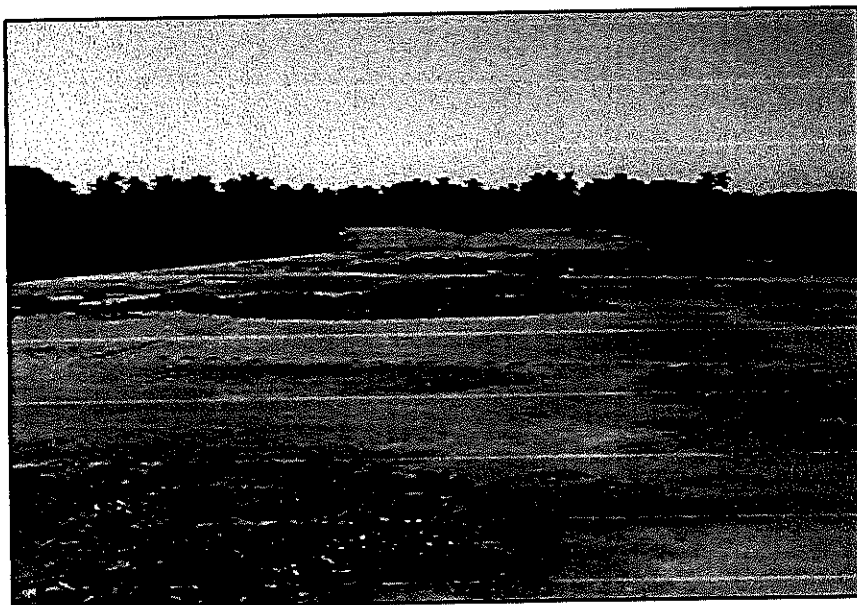

Oficina Lima 📍
Av. Jose de la Riva Agüero
752 Ofc 301.

Oficina Moquegua 📍
3ra Plataforma Mz H Lte
04 CP San Francisco

Oficina Piura 📍
Urb Ignacio Merino
Mz L Lte 22

Oficina Arequipa 📍
Urb Mariscal Castilla CA
17 de Abril N°214.



www.grupoderesguardo.com.pe
gcomercial@grupoderesguardo.com.pe
(511) 440-7200 / 954171650 913915123

5. Cerro de arena adyacente al control de cables



6. Zona urbana adyacente a garita de control de cables

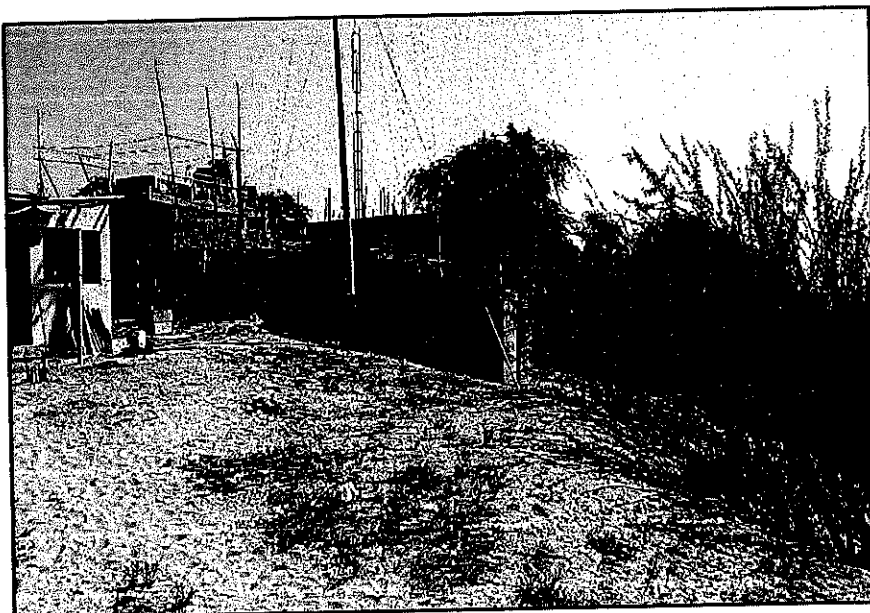

Oficina Lima 📍
Av. Jose de la Riva Agüero
752 Ofc 301.

Oficina Moquegua 📍
3ra Plataforma Mz H Lte
04 CP San Francisco

Oficina Piura 📍
Urb Ignacio Merino
Mz L Lte 22

Oficina Arequipa 📍
Urb Mariscal Castilla CA
17 de Abril N°214.



B. Iluminación.

- La iluminación perimetral externa e interna es inapropiada, el servicio de energía eléctrica es proporcionado por ENEL PERU y no cumple con las normativas de seguridad exigidas.

C. Sistema de Vigilancia

TURNO DIURNO

1. 06 vigilantes (de 07:00 a 19:00 horas).

TURNO NOCHE

1. 06 vigilantes (de 19:00 a 07:00 horas).

IV. CONTRA INCENDIO

La instalación que ocupa actualmente EL PROYECTO CHIRA PIURA PRESA SULLANA Cuenta con sistemas contra incendio, consistentes en extintores.

V. SISTEMA DE ALARMA

Las instalaciones de EL PROYECTO CHIRA PIURA PRESA SULLANA cuentan con sistemas de alarma (sonora – sirena).

VI. SISTEMA DE CCTV

Las instalaciones de El PROYECTO CHIRA PIURA PRESA SULLANA cuentan con un sistema de video grabación.



Oficina Lima 📍
Av. Jose de la Riva Agüero
752 Ofc 301.

Oficina Moquegua 📍
3ra Plataforma Mz H Lte
04 CP San Francisco

Oficina Piura 📍
Urb Ignacio Merino
Mz L Lte 22

Oficina Arequipa 📍
Urb Mariscal Castilla CA
17 de Abril N°214.



VI. PUNTOS CRITICOS

- A. La instalación está ubicada en una zona rural apartada cerca de la ciudad es un punto de control de agua en el rio Chira, lugar con muy poco tránsito vehicular y peatonal tiene muy poca presencia Policial.
- B. La instalación cuenta con cercos perimétricos constituidos por mallas metálicas por el lado norte colinda con el rio y hacia el sur con un cerro de arena que da acceso a la zona de urbana de la ciudad de Sullana.
- C. Es una zona visitada constantemente por personas que viene a realizar actividades de pesca en la ribera norte del rio.
- D. En la zona del dique existe mucha vegetación y en repetidas veces se ha visto merodeando ganado ovino y vacuno por la zona, del mismo modo personas que ingresan por dicho lugar para realizar prácticas de pesca artesanal.
- E. La caseta de vigilancia del canal Norte se encuentra en plena vía expuesta no cuenta con mallas ni cerco perimétrico.
- F. La caseta de vigilancia del control de cables de alta tensión se encuentra ubicada cerca de la zona urbana no cuenta con mallas ni cerco perimétrico.
- G. La instalación en sí, está ubicada a un costado del casco urbano, por tal motivo siempre es visitada por curiosos e inclusive hay personas que se meten al rio irresponsablemente habiendo ya antecedentes de ahogos.
- H. Por lo anteriormente expuesto, se deberá maximizar las medidas de seguridad en todo el perímetro e interiores del **PROYECTO CHIRA PIURA PRESA SULLANA** salvaguardando la integridad física del factor humano existente como también el cuidado del patrimonio puesto bajo su custodia.



Oficina Lima ♥
Av. Jose de la Riva Agüero
752 Ofc 301.

Oficina Moquegua ♥
3ra Plataforma Mz H Lte
04 CP San Francisco

Oficina Piura ♥
Urb Ignacio Merino
Mz L Lte 22

Oficina Arequipa ♥
Urb Mariscal Castilla CA
17 de Abril N°214.



VII. RIESGOS EXISTENTES

- A. Riesgos naturales
- B. Incursiones Terroristas
- C. Accionar delincuencia común
- D. Hurto sistemático
- E. Delitos Contra el Patrimonio y Contra la Libertad individual (secuestros)
- F. Sabotajes
- G. Pandillaje
- H. Negligencia en sus labores.

VIII. CONCLUSIONES

Por las consideraciones establecidas en el cuerpo del presente documento, se ha llegado a establecer que el sistema de protección de las instalaciones que ocupa **EL PROYECTO CHIRA PIURA PRESA SULLANA** Refleja un estado mínimo de operatividad, ello debido a la inapropiada estructura de edificación y aplicación de las normas y procedimientos de vigilancia y seguridad, lo cual, aunado a la inadecuada identificación y resguardo de los puntos críticos, lo hacen un lugar de fácil vulnerabilidad; no descartándose la posibilidad de que las instalaciones sean objeto de los riesgos existentes, mencionados en el punto VII.



Oficina Lima 📍
Av. Jose de la Riva Agüero
752 Ofc 301.

Oficina Moquegua 📍
3ra Plataforma Mz H Lte
04 CP San Francisco

Oficina Piura 📍
Urb Ignacio Merino
Mz L Lte 22

Oficina Arequipa 📍
Urb Mariscal Castilla CA
17 de Abril N°214.



IX. RECOMENDACIONES

- A. Se deberá instalar un sistema de CCTV con monitoreo a distancia, así como, la creación de un centro de control.
- B. Se deberá instalar un sistema de alumbrado externo e interno en la instalación sobre todo en los puntos críticos, zona de presa, oficinas administrativas y carretera.
- C. Acondicionar Puertas y vallas para impedir fácil acceso a la zona de la represa por la carretera en los dos puntos de control existentes así mismo sería conveniente solicitar ronda permanente de personal PNP.
- D. Diseñar un sistema de barreras de control con un enmallado externo a las Garitas de vigilancia tanto canal norte como control de cables de alta tensión a fin de independizar las mismas del resto de la población.
- E. Ubicación de extintores conforme a lo establecido en el reglamento de Defensa Civil en lugares estratégicos y de acceso libre, según las normas vigentes contra incendio.
- F. Señalizar toda la instalación y accesos conocidos a la ribera del río en ambas bandas, así como el recorrido de la carretera con avisos sobre control y restricciones tanto viales como preventivas.
- G. Crear un punto alto de vigilancia en la zona de Maestranza a fin de que el vigilante actúe como vigía, dicho puesto deberá estar dotado de un potente faro pirata así como sirena y altavoz.
- H. Formulación de Normas y Procedimientos para el uso de fotocheques a todo el personal que labora en las instalaciones a fin de facilitar el control e identificación.



Oficina Lima
Av. Jose de la Riva Agüero
752 Ofc 301.

Oficina Moquegua
3ra Plataforma Mz H Lte
04 CP San Francisco

Oficina Piura
Urb Ignacio Merino
Mz L Lte 22

Oficina Arequipa
Urb Mariscal Castilla CA
17 de Abril N°214.



- I. Crear un sistema de comunicación fluido y constante con vigilancia y el responsable de la instalación a fin de optimizar el servicio y el control.
- J. Se creará un Sistema de Gestión de Seguridad acorde con los requerimientos de la instalación a fin de brindar un adecuado control de los activos, materiales y herramientas.
- K. Se deberá crear un Plan de **Contingencias y Defensa** de las instalaciones, que permita mantener preparado e identificado al grupo humano que labora en el **PROYECTO CHIRA PIURA PRESA SULLANA** y practicarlo con una frecuencia de dos (02) veces por mes.
- L. Se oriente al personal de, trabajadores y funcionarios del **PROYECTO CHIRA PIURA PRESA SULLANA** a fin de que adopten las medidas de seguridad pertinentes en cada uno de sus desplazamientos, variando la rutina de los mismos, lo cual redundará en beneficio personal, debido al alto índice delincriminal y amenaza que representan las huestes delictivas que operan actualmente en nuestro país y en especial en las inmediaciones de la instalación.
- M. Señalizar los pasadizos peatonales autorizados dentro de la instalación, así como las vías de escape y los puntos de concentración para el caso de **CONTINGENCIAS Y DEFENSA CIVIL**.



Oficina Lima
Av. Jose de la Riva Agüero
752 Ofc 301.

Oficina Moquegua
3ra Plataforma Mz H Lte
04 CP San Francisco

Oficina Piura
Urb Ignacio Merino
Mz L Lte 22

Oficina Arequipa
Urb Mariscal Castilla CA
17 de Abril N°214.



PLAN DE DEFENSA **PRESA DE SULLANA**

SITUACION.-

Ante la situación de peligro eminente por el constante asedio de las huestes delictivas, y en prevención ante posibles incursiones a la instalación, debido a la importancia que significa el hecho de perpetrarse algún atentado y/o sabotaje a la Presa SULLANA, se elabora el presente Plan Operativo de Defensa de la instalación.

OBJETIVO.-

Elaborar un procedimiento de respuesta inmediata y preventiva para el caso de tener que repeler algún ataque de cualquier tipo a la instalación.

ALCANCE.-

A todo el personal de Vigilancia y las personas y ejecutivos a cargo de las labores de control y seguridad de la instalación.

ELEMENTOS.-

1. Seguridad y Vigilancia

- Turno día 06 Vigilantes
- Turno noche 06 Vigilantes

FUERZAS AMIGAS.-

1. Policía Nacional del Perú

- Comisaria Santa Rosa de Sullana

2. Ejército Peruano

- Comandancia de Sullana

3. Cuerpo General de Bomberos Voluntarios del Perú

- Estación de Bomberos de Sullana

ACCIONES PREVENTIVAS

1. Adecuación de Infraestructura de Seguridad

- Revisión de los activos puestos en custodia
- Revisión de chapas y cerraduras de las puertas de las salas de máquinas.
- Revisión de la carretera y reconocimiento de personas y familias vecinas.
- Revisión de aseguramiento de las oficinas en horas no laborables (check list).
- Revisión del sistema de alumbrado interno y externo.





2. Aplicación de Normas y Procedimientos

- Evaluación constante del personal de seguridad sobre el uso y empleo correcto del Manual de Procedimientos para el control de accesos.
- Identificación de los puntos Neurálgicos de la instalación.
- Control de identificación estricta del personal que labora en la instalación.

CONFORMACION DE LOS ANILLOS DE SEGURIDAD

1. Primer Anillo de Seguridad

- Conformado por el Supervisor de ronda de la instalación

2. Segundo Anillo de Seguridad

- Conformado por el personal de vigilancia de la instalación.

3. Tercer Anillo de Seguridad

- No Cuenta.

EJECUCION DEL PLAN DE DEFENSA

1. ANTES

- El supervisor de ronda de la empresa de seguridad realizara ronda a las instalaciones verificando todo el perímetro y los accesos por carretera, así como las incidencias que se estén desarrollando en las inmediaciones.
- El Supervisor de ronda tomara acciones preventivas coordinando para la erradicación de personas no conocidas así como de actividades no autorizadas en las inmediaciones de los terrenos de propiedad del PECHP en la zona de la Presa Sullana así como en los anexos de Amotape y San Cayetano.
- El personal de vigilancia que cubre servicio en los puntos asignados en la instalación, dará cumplimiento estricto del Manual de Procedimientos referido al control de revisión, registro y vigilancia.
- El personal de vigilancia que cubre servicio en las garitas de control (Garita principal, Canal Norte, Cables, Amotape y San Cayetano), no actuara por cuenta propia en lo referido a las autorizaciones de ingreso y salida de personal o vehículos a la instalación.
- El personal de vigilancia en general mantendrá comunicación constante sobre su situación actual y sobre cualquier ocurrencia de su zona de responsabilidad.
- El personal de vigilancia que cubre servicio en el cuidado de instalaciones verificara que las cerraduras y sistemas de apertura de puertas estén funcionando correctamente, así como también los implementos de seguridad que cuentan para el desarrollo de sus labores.





- El personal de vigilancia que se encuentra de servicio en Maestranza tendrá la función de apoyo para el caso de suscitarse alguna incursión en otro puesto de servicio de la instalación.

2. DURANTE

- Una vez comunicada la emergencia se procederá al cerrado de las puertas en los accesos a la instalación, no debiendo permitir el ingreso o salida de personas o vehículos salvo orden superior.
- Todo el personal que cubre servicio tomara posición alterna dando cobertura a su puesto de servicio y a los puntos neurálgicos de su zona de responsabilidad.
- De ser el caso el personal de vigilancia de Maestranza, acudirá de forma rápida y usando parapetos hacia la zona donde se reportó la emergencia (la misma que debe ser comunicada de forma clara indicando lugar exacto de ubicación) y brindará el apoyo correspondiente.
- El supervisor de ronda una vez enterado de la emergencia acudirá de inmediato a la instalación y coordinará los apoyos correspondientes con las fuerzas amigas, haciéndose cargo de las operaciones que amerite el caso.
- De ser el caso si la emergencia se produce en los anexos de amotape, San Cayetano o en la presa el vigilante de la garita de control de cables acudirá para dar el apoyo correspondiente tanto de día como de noche.
- Si la emergencia se produjera en horario de labores se deberá indicar al personal de trabajadores que permanezcan dentro de sus oficinas y que estén tirados en el piso, a fin de facilitar la misión del personal de vigilancia que repele el ataque y no sean confundidos con los DD.CC.
- Para los desplazamientos se deberá tomar todas las previsiones a fin de evitar ser emboscados en la carretera cuando se dirigen al apoyo.
- Se deberá decretar un silencio de radio, dando prioridad al equipo donde se está produciendo la emergencia.
- Siempre se debe considerar la posición alterna designada en su instalación para efectos de la defensa de su área de responsabilidad.
- Cuando llegue el apoyo en turno noche deberá hacerlo haciendo cambio de luces para que sea identificado por el vigilante que está repeliendo la incursión.
- Se mencionará la palabra clave seguida del nombre del puesto de servicio, ante una incursión, será mencionada tres veces para que todo el personal este alerta y sepa exactamente donde sucede la incursión.



Oficina Lima
Av. Jose de la Riva Agüero
752 Ofc 301.

Oficina Moquegua
3ra Plataforma Mz H Lte
04 CP San Francisco

Oficina Piura
Urb Ignacio Merino
Mz L Lte 22

Oficina Arequipa
Urb Mariscal Castilla CA
17 de Abril N°214.



3. DESPUES

- Cada vigilante realizara una revisión de su zona de responsabilidad haciendo una evaluación de daños personales, los mismos que serán prioridad en su atención, así como también de daños producidos a la infraestructura de la instalación.
- Solo se permitirá el ingreso de personal externo a la instalación, inclusive fuerzas amigas con la autorización de la Gerencia de PECHP.
- No está permitido el ingreso de prensa a la instalación se mantendrán cerrados los accesos en la garitas de control, hasta tener autorización superior de reapertura de los mismas.
- Se realizará la reposición inmediata de los pertrechos usados en la ejecución del Plan de Defensa.
- No está permitido dar detalles de lo sucedido dentro de la instalación a terceros, inclusive a familiares directos, se deberá respetar el principio de infidencia.

PLANO DE DISTRIBUCION PRESA SULLANA

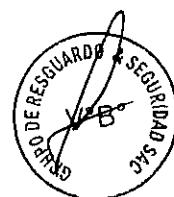
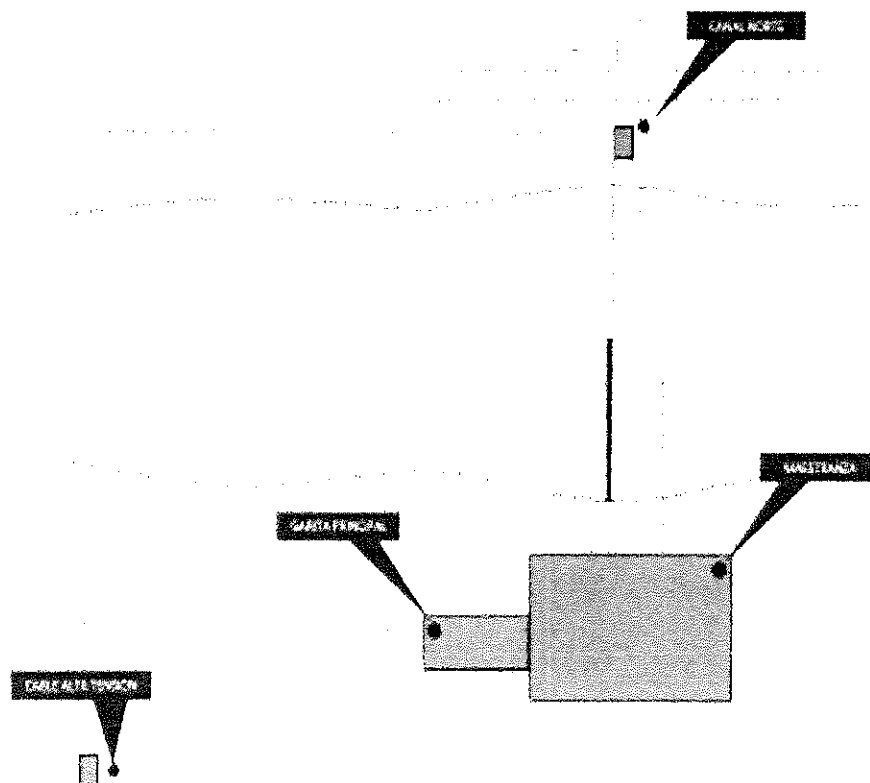

Oficina Lima 📍
Av. Jose de la Riva Agüero
752 Ofc 301.

Oficina Moquegua 📍
3ra Plataforma Mz H Lte
04 CP San Francisco

Oficina Piura 📍
Urb Ignacio Merino
Mz L Lte 22

Oficina Arequipa 📍
Urb Mariscal Castilla CA
17 de Abril N°214.



INFORME DE SEGURIDAD Y PLAN DE DEFENSA REPRESA POECHOS



INFORME DE SEGURIDAD **REPRESA POECHOS**

I. GENERALIDADES:

El presente informe ha sido formulado por disposición de la Gerencia General de la Empresa de Seguridad GRUPO DE RESGUARDO Y SEGURIDAD SAC. Para el local que ocupan las instalaciones del PROYECTO CHIRA PIURA REPRESA POECHOS En cumplimiento del Decreto Supremo Nro. 005-94-IN del 12MAY94 del Ministerio del Interior, y de la Directiva Nro. 02-97 IN 30401010000 de la SUCAMEC, normativa legal que se circunscribe con el Reglamento de Seguridad Privada.

II. DESCRIPCION DE LA INSTALACION

- A. **EL PROYECTO CHIRA PIURA REPRESA POECHOS** tiene como función labores administrativas y de control de seguridad en la distribución de aguas de la Represa Poechos.
- A. La instalación que ocupa actualmente **El PROYECTO CHIRA PIURA REPRESA POECHOS** se encuentra ubicado en la zona de Poechos.
- B. De conformidad al tipo de trabajo que se desarrolla en el lugar, se requiere contar para sus instalaciones, con el grado "**Máximo de Seguridad**".

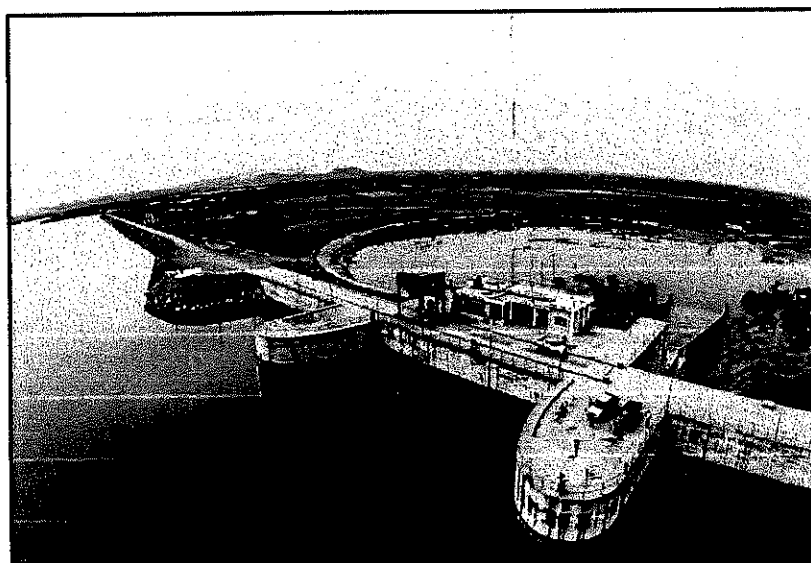

Oficina Lima 📍
Av. Jose de la Riva Agüero
752 Ofc 301.

Oficina Moquegua 📍
3ra Plataforma Mz H Lte
04 CP San Francisco

Oficina Piura 📍
Urb Ignacio Merino
Mz L Lte 22

Oficina Arequipa 📍
Urb Mariscal Castilla CA
17 de Abril N°214.



C. Servicios Básicos

Las instalaciones de EL PROYECTO CHIRA PIURA REPRESA POECHOS
Cuentan con los siguientes servicios:

- Fluido eléctrico proporcionado por ENEL PERU.
- No cuenta con Servicio de Agua Potable.
- Si cuenta con Telefonía fija e internet.

III. SEGURIDAD DE LAS INSTALACIONES

De los accesos a la Instalación:

1. Oficina de control Administrativo

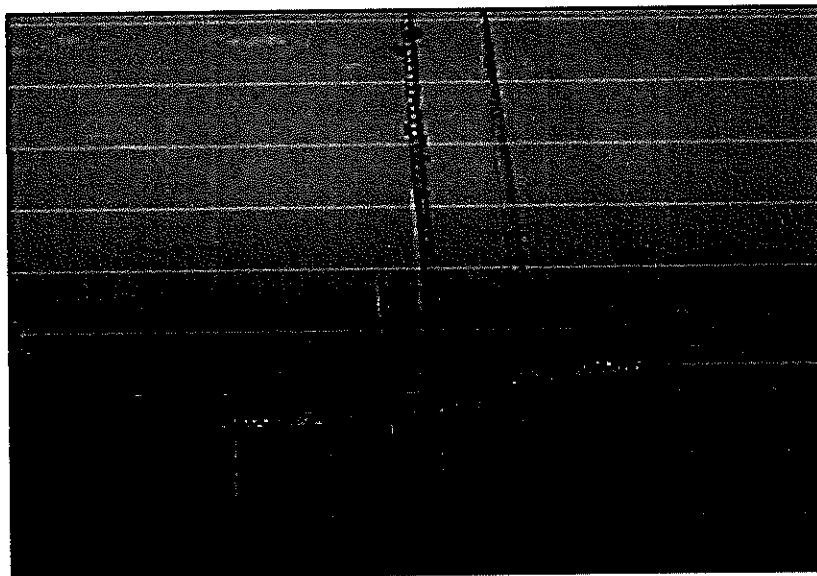

Oficina Lima
Av. Jose de la Riva Agüero
752 Ofc 301.

Oficina Moquegua
3ra Plataforma Mz H Lte
04 CP San Francisco

Oficina Piura
Urb Ignacio Merino
Mz L Lte 22

Oficina Arequipa
Urb Mariscal Castilla CA
17 de Abril N°214.



www.grupoderesguardo.com.pe
gcomercial@grupoderesguardo.com.pe
(511) 440-7200 / 954171650 913915123

- Aliviadero de Emergencia



- Compuertas de Aliviadero de emergencia

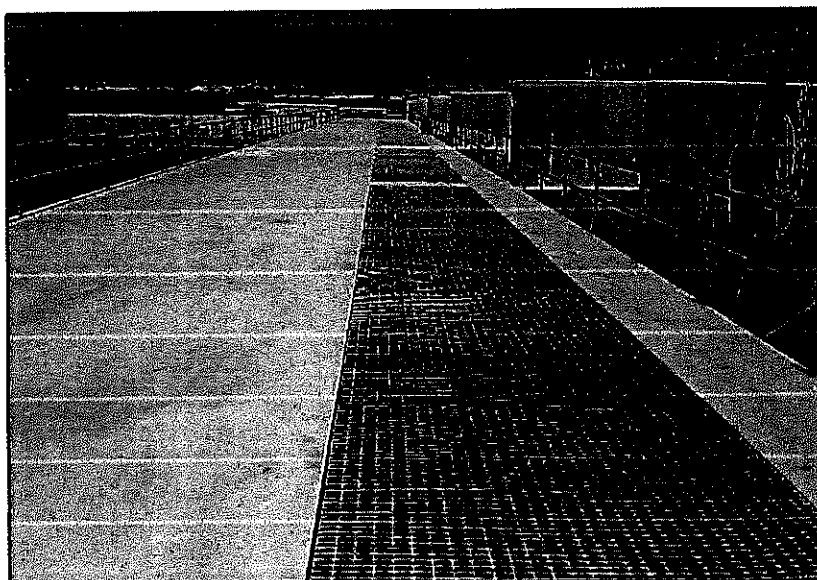

Oficina Lima 📍
Av. Jose de la Riva Agüero
752 Ofc 301.

Oficina Moquegua 📍
3ra Plataforma Mz H Lte
04 CP San Francisco

Oficina Piura 📍
Urb Ignacio Merino
Mz L Lte 22

Oficina Arequipa 📍
Urb Mariscal Castilla CA
17 de Abril N°214.



www.grupoderesguardo.com.pe
gcomercial@grupoderesguardo.com.pe
(511) 440-7200 / 954171650 913915123

- Zona de Tranquera

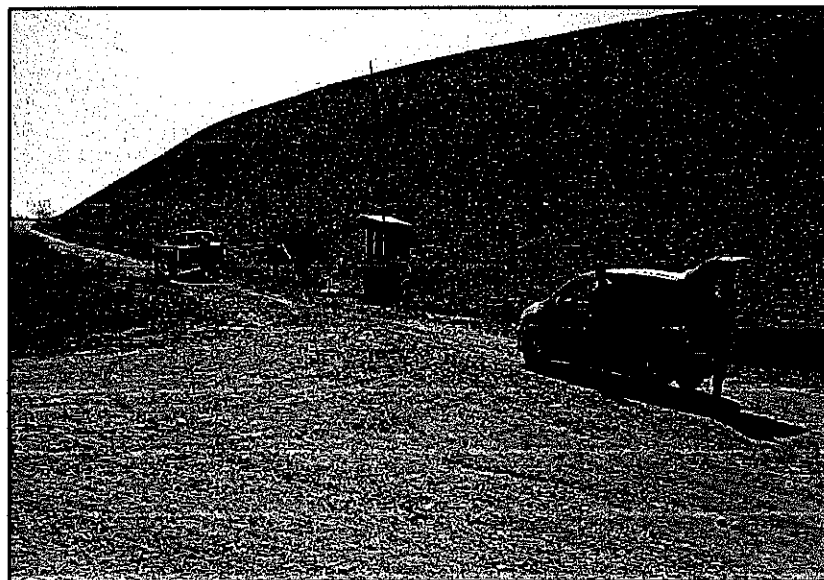

- Planta Eléctrica



Oficina Lima 📍
Av. Jose de la Riva Agüero
752 Ofc 301.

Oficina Moquegua 📍
3ra Plataforma Mz H Lte
04 CP San Francisco

Oficina Piura 📍
Urb Ignacio Merino
Mz L Lte 22

Oficina Arequipa 📍
Urb Mariscal Castilla CA
17 de Abril N°214.



19
www.grupoderesguardo.com.pe
gcomercial@grupoderesguardo.com.pe
(511) 440-7200 / 954171650 ☎ 913915123

- Aliviadero principal

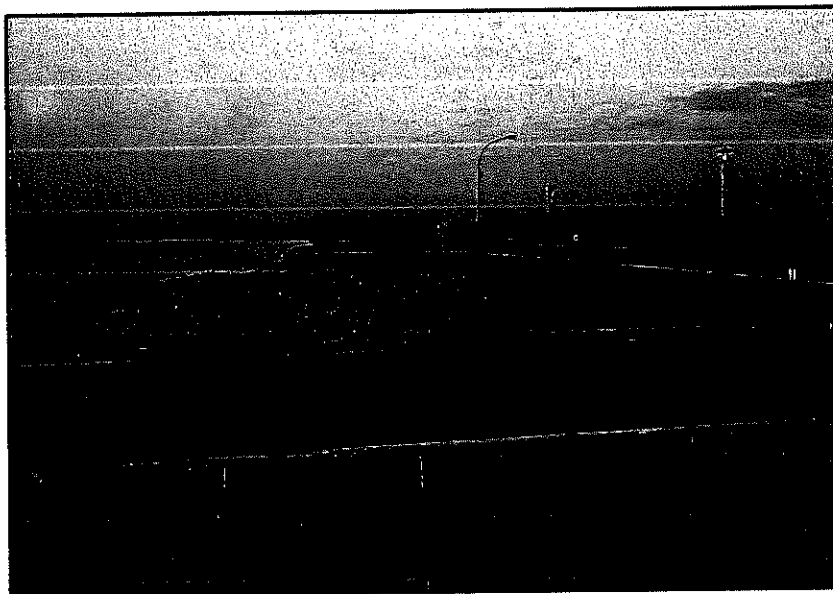

- Huaypira

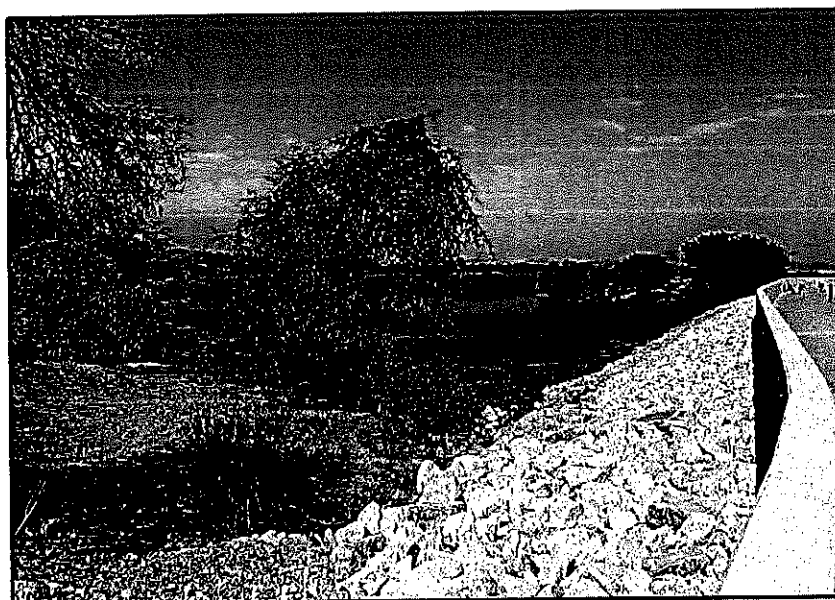

Oficina Lima ♥
Av. Jose de la Riva Agüero
752 Ofc 301.

Oficina Moquegua ♥
3ra Plataforma Mz H Lte
04 CP San Francisco

Oficina Piura ♥
Urb Ignacio Merino
Mz L Lte 22

Oficina Arequipa ♥
Urb Mariscal Castilla CA
17 de Abril N°214.





- Garita de control y tranquera 01



- Campamento

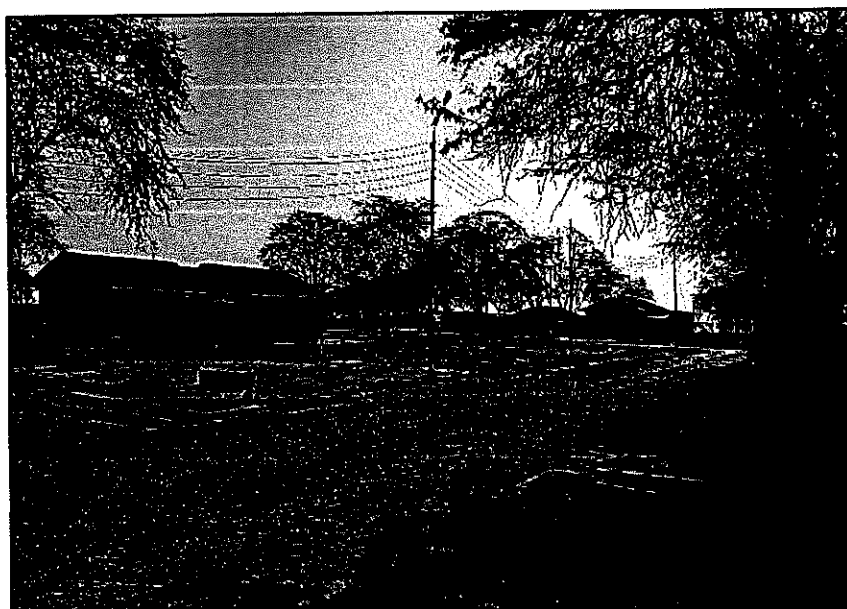

Oficina Lima 📍
Av. Jose de la Riva Agüero
752 Ofc 301.

Oficina Moquegua 📍
3ra Plataforma Mz H Lte
04 CP San Francisco

Oficina Piura 📍
Urb Ignacio Merino
Mz L Lte 22

Oficina Arequipa 📍
Urb Mariscal Castilla CA
17 de Abril N°214.

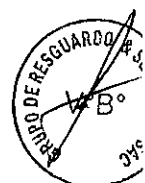



PUNTOS CRITICOS

1. Accesos por carretera zona Norte

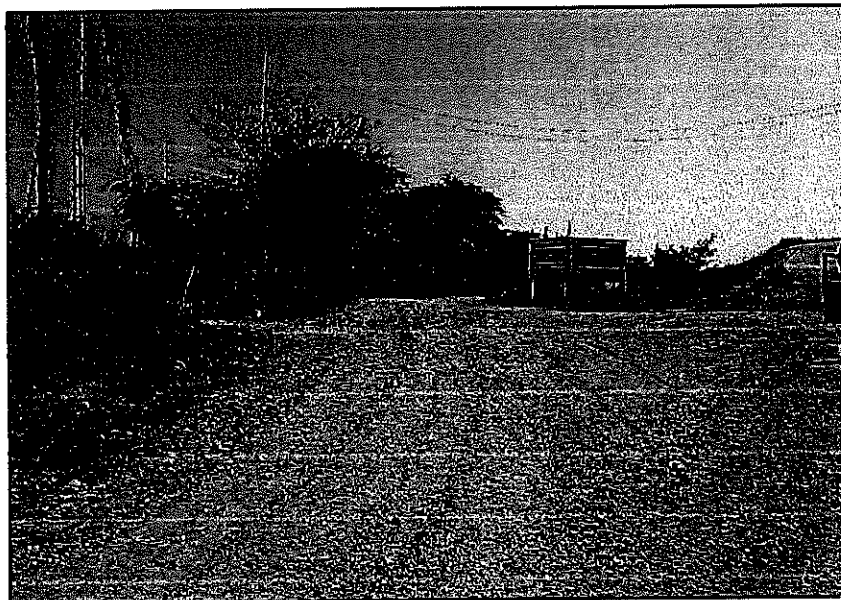

2. Zona Norte Aliviadero de emergencia

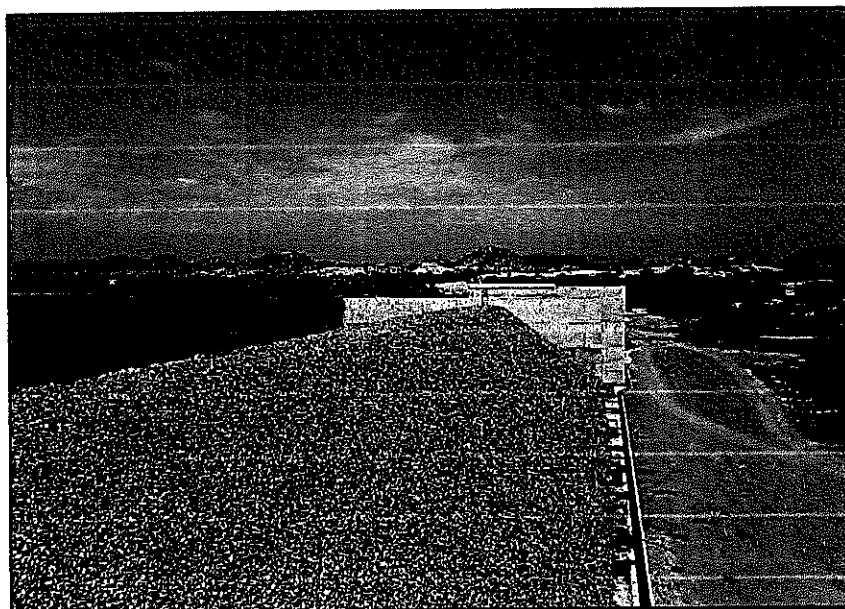

Oficina Lima 📍
Av. Jose de la Riva Agüero
752 Ofc 301.

Oficina Moquegua 📍
3ra Plataforma Mz H Lte
04 CP San Francisco

Oficina Piura 📍
Urb Ignacio Merino
Mz L Lte 22

Oficina Arequipa 📍
Urb Mariscal Castilla CA
17 de Abril N°214.



www.grupoderesguardo.com.pe
gcomercial@grupoderesguardo.com.pe
(511) 440-7200 / 954171650 913915123

3. Huaypira zona accesible

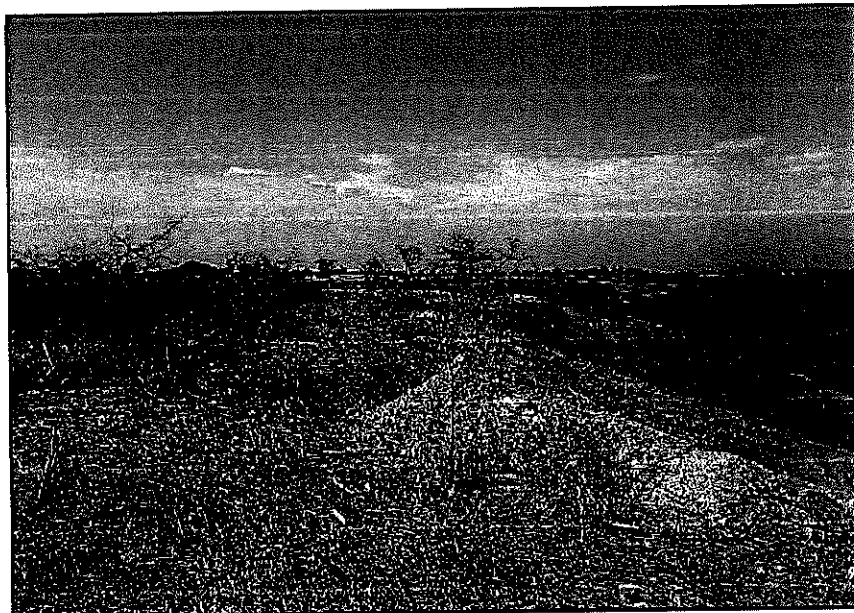

4. Zona Posterior Planta Eléctrica



Oficina Lima 📍
Av. Jose de la Riva Agüero
752 Ofc 301.

Oficina Moquegua 📍
3ra Plataforma Mz H Lte
04 CP San Francisco

Oficina Piura 📍
Urb Ignacio Merino
Mz L Lte 22

Oficina Arequipa 📍
Urb Mariscal Castilla CA
17 de Abril N°214.

5. Carretera sin iluminación nocturna y sin señalización

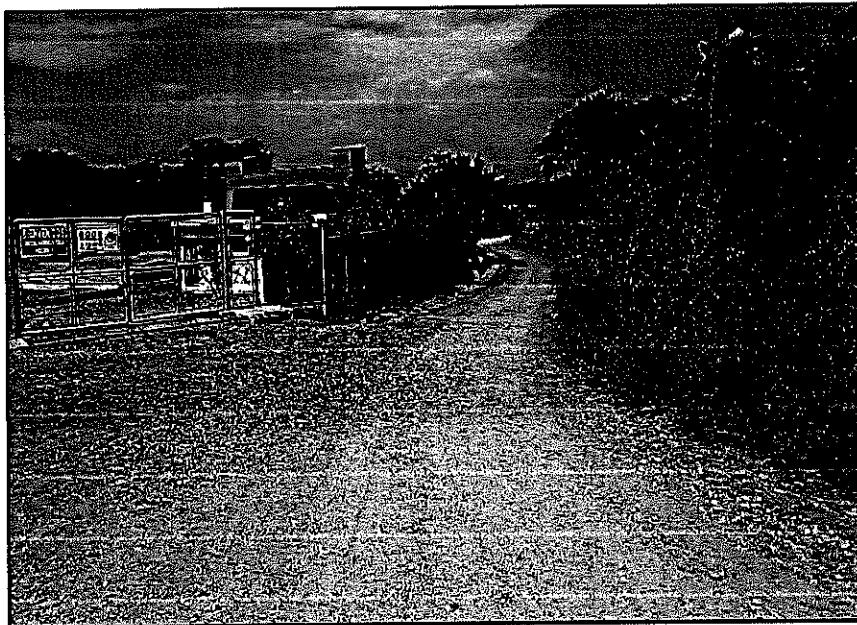

6. Casa de fuerza de aliviadero de emergencia

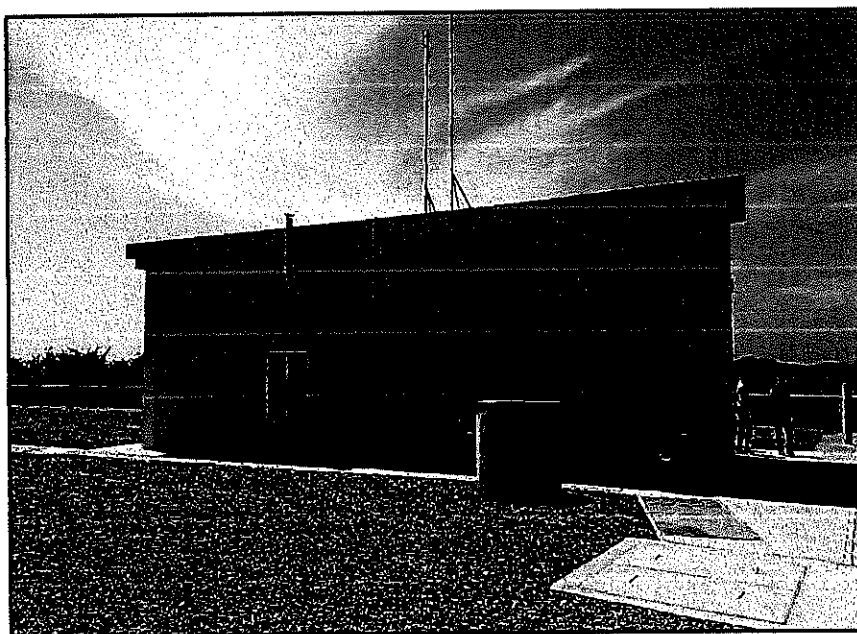

Oficina Lima 📍
Av. Jose de la Riva Agüero
752 Ofc 301.

Oficina Moquegua 📍
3ra Plataforma Mz H Lte
04 CP San Francisco

Oficina Piura 📍
Urb Ignacio Merino
Mz L Lte 22

Oficina Arequipa 📍
Urb Mariscal Castilla CA
17 de Abril N°214.



B. Iluminación.

- La iluminación perimetral externa e interna es inapropiada, el servicio de energía eléctrica es proporcionado por ENEL PERU y no cumple con las normativas de seguridad exigidas.

C. Sistema de Vigilancia

TURNO DIURNO

1. 08 vigilantes (de 07:00 a 19:00 horas).

TURNO NOCHE

1. 08 vigilantes (de 19:00 a 07:00 horas).

IV. CONTRA INCENDIO

La instalación que ocupa actualmente **EL PROYECTO CHIRA PIURA REPRESA POECHOS** Cuenta con sistemas contra incendio, consistentes en extintores.

V. SISTEMA DE ALARMA

Las instalaciones de **EL PROYECTO CHIRA PIURA REPRESA POECHOS** cuentan con sistemas de alarma (sonora – sirena).

VI. SISTEMA DE CCTV

Las instalaciones de **El PROYECTO CHIRA PIURA REPRESA POECHOS** No cuentan con un sistema de video grabación.



Oficina Lima 📍
Av. Jose de la Riva Agüero
752 Ofc 301.

Oficina Moquegua 📍
3ra Plataforma Mz H Lte
04 CP San Francisco

Oficina Piura 📍
Urb Ignacio Merino
Mz L Lte 22

Oficina Arequipa 📍
Urb Mariscal Castilla CA
17 de Abril N°214.



VI. PUNTOS CRITICOS

- A. La instalación está ubicada en una zona rural apartada de la ciudad es un reservorio de agua proveniente de ríos del norte del Perú y zona sur de Ecuador, lugar con muy poco tránsito vehicular y peatonal tiene muy poca presencia Policial.
- B. La instalación no cuenta con cercos perimétricos y tampoco existe señalización clara sobre los límites.
- C. Es una zona transitada por turistas y trabajadores de parcelas agrícolas, en vehículo y a pie no existe restricción en el acceso.
- D. El tránsito vehicular se realiza por una carretera carro sable que cruza la instalación y pasa por el aliviadero principal y conecta con una carretera asfaltada a unos kilómetros fuera de los límites de la represa, esta carretera carece de alumbrado público y no está correctamente señalizada.
- E. En la zona correspondiente al aliviadero de emergencia se ubican construcciones nuevas con maquinaria y casa de fuerza que esta distante del aliviadero principal, es accesible fácilmente desde fuera.
- F. En la zona correspondiente a Huaypira existe un amplio desierto el mismo que es usado por pastores quienes pastan sus ovejas por la zona libremente, constantemente se ve gente pescando en el lugar, los turistas usan este lugar para fotografiarse y descansar, se ha sabido de negocios no autorizados en la zona.
- G. Esta ruta de vía carro sable es utilizada por contrabandistas de combustible que vienen desde el Ecuador y pasan hacia Sullana y Piura por este lugar, no hay control policial solo de vez en cuando se realizan operativos a cargo de la PNP.
- H. Por lo anteriormente expuesto, se deberá maximizar las medidas de seguridad en todo el perímetro e interiores del **PROYECTO CHIRA PIURA REPRESA POECHOS** salvaguardando la integridad física del factor humano existente como también el cuidado del patrimonio puesto bajo su custodia.

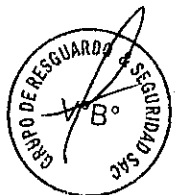



VII. RIESGOS EXISTENTES

- A. Riesgos naturales
- B. Incursiones Terroristas
- C. Accionar delincuencia común
- D. Hurto sistemático
- E. Delitos Contra el Patrimonio y Contra la Libertad individual (secuestros)
- F. Sabotajes
- G. Pandillaje
- H. Negligencia en sus labores.

VIII. CONCLUSIONES

Por las consideraciones establecidas en el cuerpo del presente documento, se ha llegado a establecer que el sistema de protección de las instalaciones que ocupa **EL PROYECTO CHIRA PIURA REPRESA POECHOS** Refleja un estado mínimo de operatividad, ello debido a la inapropiada estructura de edificación y aplicación de las normas y procedimientos de vigilancia y seguridad, lo cual, aunado a la inadecuada identificación y resguardo de los puntos críticos, lo hacen un lugar de fácil vulnerabilidad; no descartándose la posibilidad de que las instalaciones sean objeto de los riesgos existentes, mencionados en el punto VII.





VII. RIESGOS EXISTENTES

- A. Riesgos naturales
- B. Incursiones Terroristas
- C. Accionar delincuencia común
- D. Hurto sistemático
- E. Delitos Contra el Patrimonio y Contra la Libertad individual (secuestros)
- F. Sabotajes
- G. Pandillaje
- H. Negligencia en sus labores.

VIII. CONCLUSIONES

Por las consideraciones establecidas en el cuerpo del presente documento, se ha llegado a establecer que el sistema de protección de las instalaciones que ocupa **EL PROYECTO CHIRA PIURA REPRESA POECHOS** Refleja un estado mínimo de operatividad, ello debido a la inapropiada estructura de edificación y aplicación de las normas y procedimientos de vigilancia y seguridad, lo cual, aunado a la inadecuada identificación y resguardo de los puntos críticos, lo hacen un lugar de fácil vulnerabilidad; no descartándose la posibilidad de que las instalaciones sean objeto de los riesgos existentes, mencionados en el punto VII.



Oficina Lima 📍
Av. Jose de la Riva Agüero
752 Ofc 301.

Oficina Moquegua 📍
3ra Plataforma Mz H Lte
04 CP San Francisco

Oficina Piura 📍
Urb Ignacio Merino
Mz L Lte 22

Oficina Arequipa 📍
Urb Mariscal Castilla CA
17 de Abril N°214.



- I. Crear un sistema de comunicación fluido y constante con vigilancia y el responsable de la instalación a fin de optimizar el servicio y el control.
- J. Se creará un Sistema de Gestión de Seguridad acorde con los requerimientos de la instalación a fin de brindar un adecuado control de los activos, materiales y herramientas.
- K. Construcción de puntos altos de observación (torreones) en todos los puestos de servicio a fin de salvaguardar al personal de vigilancia y tener un lugar seguro para caso de vigilancia, represión de algún ataque a la instalación, los torreones deberán estar contruidos con material noble y dotado de faros pirata, así como escalera plegable.
- L. Se deberá signar una unidad móvil pequeña (cuatrimoto) para ronda constante en la zona entre aliviadero y Huaypira así como Aliviadero y Aliviadero de emergencia.
- M. Se deberá crear un Plan de **Contingencias y Defensa** de las instalaciones, que permita mantener preparado e identificado al grupo humano que labora en el **PROYECTO CHIRA PIURA REPRESA POECHOS** y practicarlo con una frecuencia de dos (02) veces por mes.
- N. Se oriente al personal de, trabajadores y funcionarios del **PROYECTO CHIRA PIURA REPRESA POECHOS** a fin de que adopten las medidas de seguridad pertinentes en cada uno de sus desplazamientos, variando la rutina de los mismos, lo cual redundará en beneficio personal, debido al alto índice delincencial y amenaza que representan las huestes delictivas que operan actualmente en nuestro país y en especial en las inmediaciones de la instalación.
- O. Señalizar los pasadizos peatonales autorizados en la instalación, así como las vías de escape y los puntos de concentración para el caso de **CONTINGENCIAS Y DEFENSA CIVIL**.



Oficina Lima 📍
Av. Jose de la Riva Agüero
752 Ofc 301.

Oficina Moquegua 📍
3ra Plataforma Mz H Lte
04 CP San Francisco

Oficina Piura 📍
Urb Ignacio Merino
Mz L Lte 22

Oficina Arequipa 📍
Urb Mariscal Castilla CA
17 de Abril N°214.



PLAN DE DEFENSA **REPRESA DE POECHOS**

SITUACION.-

Ante la situación de peligro eminente por el constante asedio de las huestes delictivas, y en prevención ante posibles incursiones a la instalación, debido a la importancia que significa el hecho de perpetrarse algún atentado y/o sabotaje a la Represa POECHOS, se elabora el presente Plan Operativo de Defensa de la instalación.

OBJETIVO.-

Elaborar un procedimiento de respuesta inmediata y preventiva para el caso de tener que repeler algún ataque de cualquier tipo a la instalación.

ALCANCE.-

A todo el personal de Vigilancia y las personas y ejecutivos a cargo de las labores de control y seguridad de la instalación.

ELEMENTOS.-

1. Seguridad y Vigilancia

- Turno día 08 Vigilantes
- Turno noche 08 Vigilantes

FUERZAS AMIGAS.-

1. Policía Nacional del Perú

- Comisaria de Lancones

2. Ejército Peruano

- Regimiento Lanceros de Torata

3. Cuerpo General de Bomberos Voluntarios del Perú

- Estación de Bomberos de Sullana

ACCIONES PREVENTIVAS

1. Adecuación de Infraestructura de Seguridad

- Revisión de los activos puestos en custodia
- Revisión de chapas y cerraduras de las puertas de las salas de máquinas.
- Revisión de la carretera y reconocimiento de personas y familias vecinas.
- Revisión de aseguramiento de las oficinas en horas no laborables (check list).
- Revisión del sistema de alumbrado interno y externo.





2. Aplicación de Normas y Procedimientos

- Evaluación constante del personal de seguridad sobre el uso y empleo correcto del Manual de Procedimientos para el control de accesos.
- Identificación de los puntos Neurálgicos de la instalación.
- Control de identificación estricta del personal que labora en la instalación.

CONFORMACION DE LOS ANILLOS DE SEGURIDAD

1. Primer Anillo de Seguridad

- Conformado por el Supervisor de ronda de la instalación

2. Segundo Anillo de Seguridad

- Conformado por el personal de vigilancia de la instalación.

3. Tercer Anillo de Seguridad

- No Cuenta.

EJECUCION DEL PLAN DE DEFENSA

1. ANTES

- El supervisor de ronda de la empresa de seguridad realizara ronda a las instalaciones verificando todo el perímetro y los accesos por carretera, así como las incidencias que se estén desarrollando en las inmediaciones.
- El Supervisor de ronda tomara acciones preventivas coordinando para la erradicación de personas no conocidas así como de actividades no autorizadas en las inmediaciones de los terrenos de propiedad del PECHP.
- El personal de vigilancia que cubre servicio en los puntos asignados en la instalación, dará cumplimiento estricto del Manual de Procedimientos referido al control de revisión, registro y vigilancia.
- El personal de vigilancia que cubre servicio en las garitas de control no actuara por cuenta propia en lo referido a las autorizaciones de ingreso y salida de personal o vehículos a la instalación.
- El personal de vigilancia en general mantendrá comunicación constante sobre su situación actual y sobre cualquier ocurrencia de su zona de responsabilidad.
- El personal de vigilancia que cubre servicio en el cuidado de instalaciones verificara que las cerraduras y sistemas de apertura de puertas estén funcionando correctamente, así como también los implementos de seguridad que cuentan para el desarrollo de sus labores.
- El personal de vigilancia que se encuentra de apoyo en el Aliviadero de emergencia actuara como volante y tendrá la función de apoyo para el caso de suscitarse alguna incursión en otro puesto de servicio de la instalación.

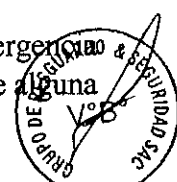

Oficina Lima 📍
Av. Jose de la Riva Agüero
752 Ofc 301.

Oficina Moquegua 📍
3ra Plataforma Mz H Lte
04 CP San Francisco

Oficina Piura 📍
Urb Ignacio Merino
Mz L Lte 22

Oficina Arequipa 📍
Urb Mariscal Castilla CA
17 de Abril N°214.



2. DURANTE

- Una vez comunicada la emergencia se procederá al cerrado de las tranqueras en los accesos a la instalación 1 y 2, no debiendo permitir el ingreso o salida de personas o vehículos salvo orden superior.
- Todo el personal que cubre servicio tomara posición alterna dando cobertura a su puesto de servicio y a los puntos neurálgicos de su zona de responsabilidad.
- De ser el caso el personal de vigilancia volante (apoyo aliviadero de emergencia), acudirá de forma rápida y usando parapetos hacia la zona donde se reportó la emergencia (la misma que debe ser comunicada de forma clara indicando lugar exacto de ubicación) y brindará el apoyo correspondiente.
- El supervisor de ronda una vez enterado de la emergencia acudirá de inmediato a la instalación y coordinará los apoyos correspondientes, haciéndose cargo de las operaciones que amerite el caso.
- De ser el caso en los puntos de vigilancia donde está cerca apoyo por cobertura de otra empresa de seguridad, (Planta de Fuerza), cerrará su instalación y solicitará apoyo debiendo constituirse al lugar donde se desarrolla la emergencia, por los medios más rápidos.
- Si la emergencia se produjera en horario de labores se deberá indicar al personal de trabajadores que permanezcan dentro de sus oficinas y que estén tirados en el piso, a fin de facilitar la misión del personal de vigilancia que repele el ataque y no sean confundidos con los DD.CC.
- Para los desplazamientos se deberá tomar todas las previsiones a fin de evitar ser emboscados en la carretera cuando se dirigen al apoyo.
- Se deberá decretar un silencio de radio, dando prioridad al equipo donde se está produciendo la emergencia.
- Siempre se debe considerar la posición alterna designada en su instalación para efectos de la defensa de su área de responsabilidad.
- Para el turno noche se estará adicionando a los puestos de servicio de los aliviaderos y de Huaypira pistolas con luces de bengala, las mismas que serán disparadas una vez producida la alerta de emergencia, a fin de alertar a toda la zona así como a las fuerzas amigas.
- Cuando llegue el apoyo en turno noche deberá hacerlo haciendo cambio de luces para que sea identificado por el vigilante que está repeliendo la incursión.
- Se mencionará la palabra clave seguida del nombre del puesto de servicio, ante una incursión, será mencionada tres veces para que todo el personal este alerta y sepa exactamente donde sucede la incursión.



Oficina Lima
Av. Jose de la Riva Agüero
752 Ofc 301.

Oficina Moquegua
3ra Plataforma Mz H Lte
04 CP San Francisco

Oficina Piura
Urb Ignacio Merino
Mz L Lte 22

Oficina Arequipa
Urb Mariscal Castilla CA
17 de Abril N°214.



3. DESPUES

- Cada vigilante realizara una revisión de su zona de responsabilidad haciendo una evaluación de daños personales, los mismos que serán prioridad en su atención, así como también de daños producidos a la infraestructura de la instalación.
- Solo se permitirá el ingreso de personal externo a la instalación, inclusive fuerzas amigas con la autorización de la Gerencia de PECHP.
- No está permitido el ingreso de prensa a la instalación se mantendrán cerrados los accesos en la garita de control, hasta tener autorización superior de reapertura de los mismas.
- Se realizará la reposición inmediata de los pertrechos usados en la ejecución del Plan de Defensa.
- No está permitido dar detalles de lo sucedido dentro de la instalación a terceros, inclusive a familiares directos, se deberá respetar el principio de infidencia.

PLANO DE DISTRIBUCION REPRESA POECHOS

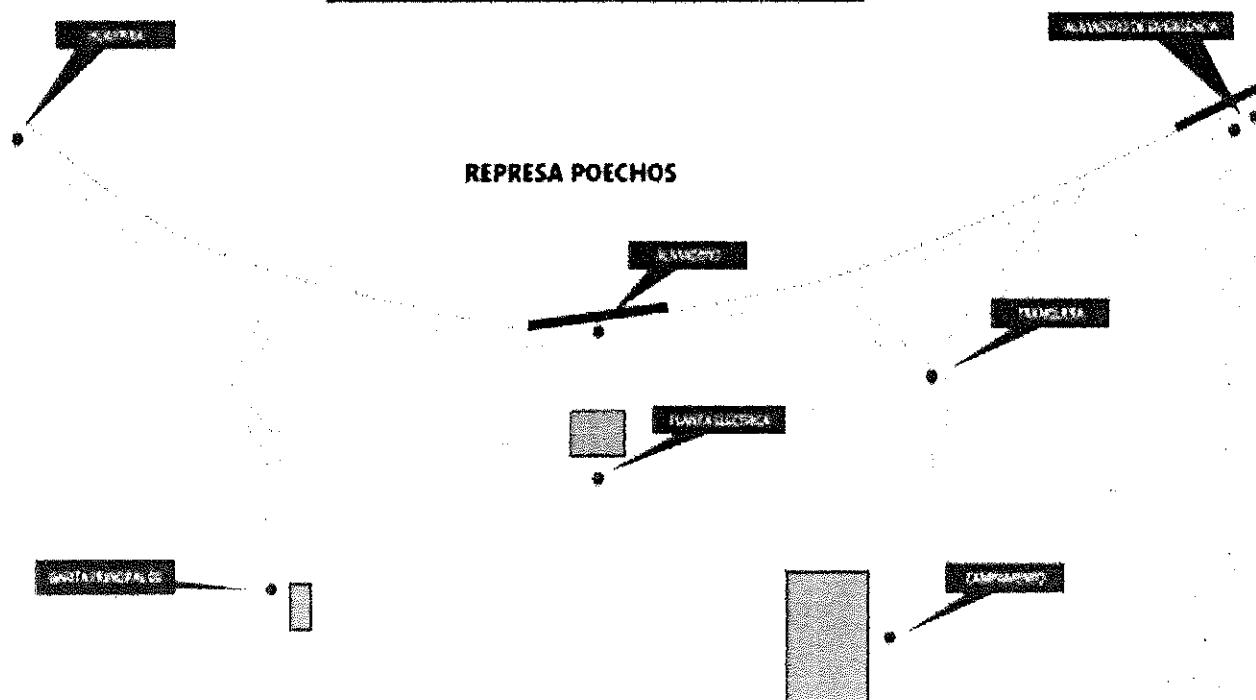

Oficina Lima 📍
Av. Jose de la Riva Agüero
752 Ofc 301.

Oficina Moquegua 📍
3ra Plataforma Mz H Lte
04 CP San Francisco

Oficina Piura 📍
Urb Ignacio Merino
Mz L Lte 22

Oficina Arequipa 📍
Urb Mariscal Castilla CA
17 de Abril N°214.