

| FORMATO N° 13 | | | | | | | | | | | | | | | | | | | | | | | | | | | | | |
|---|---|---------------------------|----------------------|--------------|--|------------|--|---------------------------|----------------------|-------------------------|--|----------------------------------|---|------------------------|----------------------------|-------------------------|--------------|--------------|--|-------------|---|-------------------------|--------------------------|---------|--------------------|--------------|----------------------|---|-------------|
| ACTA DE APERTURA, EVALUACIÓN DE LAS OFERTAS Y CALIFICACIÓN: SERVICIOS EN GENERAL | | | | | | | | | | | | | | | | | | | | | | | | | | | | | |
| 1 | NÚMERO DE ACTA | | 4 | | | | | | | | | | | | | | | | | | | | | | | | | | |
| 2 | SOBRE LA INFORMACIÓN GENERAL <p>En la ciudad de Lima, a los 28 días del mes de junio del año 2024, a las 15:00 horas, se reunieron los miembros del comité de selección designados mediante Formato de Designación de Comité de Selección DCS No. 06-2024-CONCYTEC-OGA encargado de la preparación, conducción y realización del procedimiento de selección de la Adjudicación Simplificada N° 06-2024-CONCYTEC - OGA - 1era. Convocatoria, cuyo objeto de convocatoria es la contratación del servicio de diseño de la Red Nacional de Institutos Públicos de Investigación, para la admisión, evaluación y calificación de las ofertas correspondientes según orden de prelación.</p> | | | | | | | | | | | | | | | | | | | | | | | | | | | | |
| 3 | SOBRE EL QUORUM Y LOS MIEMBROS PARTICIPANTES DE LA SESIÓN (DE CORRESPONDER) <p>El quorum necesario que exige la normativa de contrataciones del Estado, se logró con la presencia de los siguientes miembros:</p> <table border="1"> <tr> <td rowspan="2">Presidente</td> <td rowspan="2">ROJAS DIEZ JORGE LUIS</td> <td>Titular</td> <td>X</td> <td rowspan="2">Dependencia:</td> <td rowspan="2">DIRECCIÓN DE POLÍTICAS Y PROGRAMAS DE Ctel</td> </tr> <tr> <td>Suplente</td> <td></td> </tr> <tr> <td rowspan="2">Primer Miembro Titular</td> <td rowspan="2">MORA VELIT JESSICA JENIFER</td> <td>Titular</td> <td>X</td> <td rowspan="2">Dependencia:</td> <td rowspan="2">DIRECCIÓN DE POLÍTICAS Y PROGRAMAS DE Ctel</td> </tr> <tr> <td>Suplente</td> <td></td> </tr> <tr> <td rowspan="2">Segundo Miembro Titular</td> <td rowspan="2">GONZALES MEJIA JOSE LUIS</td> <td>Titular</td> <td>X</td> <td rowspan="2">Dependencia:</td> <td rowspan="2">OFICINA DE LOGISTICA</td> </tr> <tr> <td>Suplente</td> <td></td> </tr> </table> | | | | | Presidente | ROJAS DIEZ JORGE LUIS | Titular | X | Dependencia: | DIRECCIÓN DE POLÍTICAS Y PROGRAMAS DE Ctel | Suplente | | Primer Miembro Titular | MORA VELIT JESSICA JENIFER | Titular | X | Dependencia: | DIRECCIÓN DE POLÍTICAS Y PROGRAMAS DE Ctel | Suplente | | Segundo Miembro Titular | GONZALES MEJIA JOSE LUIS | Titular | X | Dependencia: | OFICINA DE LOGISTICA | Suplente | |
| Presidente | ROJAS DIEZ JORGE LUIS | Titular | X | Dependencia: | DIRECCIÓN DE POLÍTICAS Y PROGRAMAS DE Ctel | | | | | | | | | | | | | | | | | | | | | | | | |
| | | Suplente | | | | | | | | | | | | | | | | | | | | | | | | | | | |
| Primer Miembro Titular | MORA VELIT JESSICA JENIFER | Titular | X | Dependencia: | DIRECCIÓN DE POLÍTICAS Y PROGRAMAS DE Ctel | | | | | | | | | | | | | | | | | | | | | | | | |
| | | Suplente | | | | | | | | | | | | | | | | | | | | | | | | | | | |
| Segundo Miembro Titular | GONZALES MEJIA JOSE LUIS | Titular | X | Dependencia: | OFICINA DE LOGISTICA | | | | | | | | | | | | | | | | | | | | | | | | |
| | | Suplente | | | | | | | | | | | | | | | | | | | | | | | | | | | |
| 4 | DETALLE DE LOS PARTICIPANTES <p>De acuerdo con el cronograma establecido en las bases, se registraron a través del SEACE como participantes los siguientes proveedores:</p> <table border="1"> <thead> <tr> <th>N°</th> <th>Nombre o razón social del participante</th> <th>RUC</th> </tr> </thead> <tbody> <tr> <td>1</td> <td>SASE CONSULTORES S.A.C.</td> <td>20460717516</td> </tr> <tr> <td>2</td> <td>GESTIONA Y APRENDE SOCIEDAD ANONIMA CERRADA</td> <td>20477886761</td> </tr> <tr> <td>3</td> <td>TAILOR SAC</td> <td>20515012762</td> </tr> <tr> <td>4</td> <td>CACI PERU S.A.C.</td> <td>20600450337</td> </tr> <tr> <td>5</td> <td>INNOVATION2VALUE S.A.C.</td> <td>20601377064</td> </tr> <tr> <td>6</td> <td>PEOPLE DATA S.A.C.</td> <td>20602033491</td> </tr> <tr> <td>7</td> <td>INVERSIONES GENERALES LAURA ROCA S.A.C.</td> <td>20605753907</td> </tr> </tbody> </table> | | | | | N° | Nombre o razón social del participante | RUC | 1 | SASE CONSULTORES S.A.C. | 20460717516 | 2 | GESTIONA Y APRENDE SOCIEDAD ANONIMA CERRADA | 20477886761 | 3 | TAILOR SAC | 20515012762 | 4 | CACI PERU S.A.C. | 20600450337 | 5 | INNOVATION2VALUE S.A.C. | 20601377064 | 6 | PEOPLE DATA S.A.C. | 20602033491 | 7 | INVERSIONES GENERALES LAURA ROCA S.A.C. | 20605753907 |
| N° | Nombre o razón social del participante | RUC | | | | | | | | | | | | | | | | | | | | | | | | | | | |
| 1 | SASE CONSULTORES S.A.C. | 20460717516 | | | | | | | | | | | | | | | | | | | | | | | | | | | |
| 2 | GESTIONA Y APRENDE SOCIEDAD ANONIMA CERRADA | 20477886761 | | | | | | | | | | | | | | | | | | | | | | | | | | | |
| 3 | TAILOR SAC | 20515012762 | | | | | | | | | | | | | | | | | | | | | | | | | | | |
| 4 | CACI PERU S.A.C. | 20600450337 | | | | | | | | | | | | | | | | | | | | | | | | | | | |
| 5 | INNOVATION2VALUE S.A.C. | 20601377064 | | | | | | | | | | | | | | | | | | | | | | | | | | | |
| 6 | PEOPLE DATA S.A.C. | 20602033491 | | | | | | | | | | | | | | | | | | | | | | | | | | | |
| 7 | INVERSIONES GENERALES LAURA ROCA S.A.C. | 20605753907 | | | | | | | | | | | | | | | | | | | | | | | | | | | |
| 5 | DETALLE DE LOS POSTORES <p>En el día y horario señalado en las bases, los siguientes postores registraron en la plataforma del SEACE sus ofertas:</p> <table border="1"> <thead> <tr> <th>N°</th> <th>Nombre o razón social del postor</th> <th>Fecha de presentación</th> <th>Hora de presentación</th> </tr> </thead> <tbody> <tr> <td>1</td> <td>INNOVATION2VALUE S.A.C.</td> <td>26/06/2024</td> <td>22:14:21</td> </tr> <tr> <td>2</td> <td>CACI PERU S.A.C.</td> <td>26/06/2024</td> <td>23:30:08</td> </tr> </tbody> </table> | | | | | N° | Nombre o razón social del postor | Fecha de presentación | Hora de presentación | 1 | INNOVATION2VALUE S.A.C. | 26/06/2024 | 22:14:21 | 2 | CACI PERU S.A.C. | 26/06/2024 | 23:30:08 | | | | | | | | | | | | |
| N° | Nombre o razón social del postor | Fecha de presentación | Hora de presentación | | | | | | | | | | | | | | | | | | | | | | | | | | |
| 1 | INNOVATION2VALUE S.A.C. | 26/06/2024 | 22:14:21 | | | | | | | | | | | | | | | | | | | | | | | | | | |
| 2 | CACI PERU S.A.C. | 26/06/2024 | 23:30:08 | | | | | | | | | | | | | | | | | | | | | | | | | | |
| 6 | <p>Acto seguido, se procede con la apertura de las ofertas de los mencionados postores, y con la revisión de las mismas, a fin de verificar la presentación de los documentos requeridos y determinar si las ofertas responden a las características y/o requisitos y condiciones de los Términos de Referencia previstos en las bases.</p> | | | | | | | | | | | | | | | | | | | | | | | | | | | | |
| 7 | DETALLE DE LAS OFERTAS QUE FUERON ADMITIDAS Y QUE PASAN A EVALUACIÓN <p>De acuerdo con la revisión efectuada (Anexo 1) , las siguientes ofertas fueron admitidas por lo que se procederá con su evaluación:</p> <table border="1"> <thead> <tr> <th>N°</th> <th>Nombre o razón social del postor</th> <th>Item(s) a los que postula</th> </tr> </thead> <tbody> <tr> <td>1</td> <td>INNOVATION2VALUE S.A.C.</td> <td>1</td> </tr> </tbody> </table> | | | | | N° | Nombre o razón social del postor | Item(s) a los que postula | 1 | INNOVATION2VALUE S.A.C. | 1 | | | | | | | | | | | | | | | | | | |
| N° | Nombre o razón social del postor | Item(s) a los que postula | | | | | | | | | | | | | | | | | | | | | | | | | | | |
| 1 | INNOVATION2VALUE S.A.C. | 1 | | | | | | | | | | | | | | | | | | | | | | | | | | | |
| 8 | DETALLE DE LAS OFERTAS QUE NO FUERON ADMITIDAS Y QUE NO PASAN A EVALUACIÓN <p>De acuerdo con la revisión efectuada, las siguientes ofertas no fueron admitidas por lo que se no se procederá con su evaluación:</p> <table border="1"> <thead> <tr> <th>N°</th> <th>Nombre o razón social del postor</th> <th>Item(s) a los que postula</th> </tr> </thead> <tbody> <tr> <td>1</td> <td>CACI PERU S.A.C.</td> <td>1</td> </tr> </tbody> </table> | | | | | N° | Nombre o razón social del postor | Item(s) a los que postula | 1 | CACI PERU S.A.C. | 1 | | | | | | | | | | | | | | | | | | |
| N° | Nombre o razón social del postor | Item(s) a los que postula | | | | | | | | | | | | | | | | | | | | | | | | | | | |
| 1 | CACI PERU S.A.C. | 1 | | | | | | | | | | | | | | | | | | | | | | | | | | | |
| 9 | EVALUACIÓN DE LAS OFERTAS <table border="1"> <tr> <td>9.1</td> <td colspan="4">DETALLE DEL PRECIO DE LA OFERTA</td> </tr> <tr> <th>N°</th> <th>Nombre o razón social del postor</th> <th>Precio de su oferta S/</th> <th>% del valor estimado</th> </tr> <tr> <td>1</td> <td>INNOVATION2VALUE S.A.C.</td> <td>S/ 91,000.00</td> <td>97.09%</td> </tr> </table> | | | | | 9.1 | DETALLE DEL PRECIO DE LA OFERTA | | | | N° | Nombre o razón social del postor | Precio de su oferta S/ | % del valor estimado | 1 | INNOVATION2VALUE S.A.C. | S/ 91,000.00 | 97.09% | | | | | | | | | | | |
| 9.1 | DETALLE DEL PRECIO DE LA OFERTA | | | | | | | | | | | | | | | | | | | | | | | | | | | | |
| N° | Nombre o razón social del postor | Precio de su oferta S/ | % del valor estimado | | | | | | | | | | | | | | | | | | | | | | | | | | |
| 1 | INNOVATION2VALUE S.A.C. | S/ 91,000.00 | 97.09% | | | | | | | | | | | | | | | | | | | | | | | | | | |

| | | | | | |
|--|--|--|-------------------------|---------------|-----------|
| 10 | PUNTAJE DE LAS OFERTAS DE LOS POSTORES | | | | |
| 10.1 | NOMBRE O RAZON SOCIAL DEL POSTOR N° 1 | | INNOVATION2VALUE S.A.C. | | |
| | FACTORES | | | PUNTAJES | |
| | PRECIO | | | 100% | |
| | SUMATORIA TOTAL DE PUNTAJES | | | 100% | |
| 11 | RESULTADOS DE LA EVALUACIÓN | | | | |
| De acuerdo a la evaluación realizada, el orden de prelación es el siguiente: | | | | | |
| N° DE ORDEN DE PRELACIÓN | | NOMBRE O RAZÓN SOCIAL DEL POSTOR | | PUNTAJE TOTAL | |
| 1 | | INNOVATION2VALUE S.A.C. | | 105.00 | |
| Nota.- En caso de empate consignar la aplicación del criterio de desempate adoptado para establecer el orden de prelación. | | | | | |
| Los resultados de la evaluación se visualizan en el cuadro de evaluación de ofertas Anexo 02 | | | | | |
| 12 | CALIFICACIÓN | | | | |
| Luego de culminada la evaluación, el comité de selección determinó los postores que obtuvieron el primer y segundo lugar y que cumplen con los requisitos de calificación detallados en las bases: | | | | | |
| 12.1 | NOMBRE O RAZON SOCIAL DEL POSTOR N° 1 | | INNOVATION2VALUE S.A.C. | | |
| | REQUISITOS DE CALIFICACIÓN | | | CUMPLE | NO CUMPLE |
| | B. | CAPACIDAD TÉCNICA Y PROFESIONAL | | | |
| | B.3. | CALIFICACIONES DEL PERSONAL CLAVE | | | |
| | B.3.1 | FORMACIÓN ACADÉMICA | | | |
| | 1 | CARGO: COORDINADOR EN I+D Requisitos: Grado de Magíster en Políticas y/o Gestión de la Ciencia, Tecnología e/o Innovación; y/o en Políticas Públicas; y/o en Gobernabilidad; y/o en Desarrollo; y/o en Gestión de Proyectos o Programas; y/o Ciencia; y/o Ciencia Política; y/o Ciencias de/e Ingeniería; y/o Ciencia Política y Gobierno; y/o Ciencias de la Gestión Educativa; y/o Ciencias Económicas y/o Administración y Gerencia Publica y/o Relaciones Internacionales Aplicadas y/o MBA , del personal clave requerido como Coordinador en I+D | CUMPLE | | |
| | 2 | CARGO: EXPERTO EN GESTIÓN DE LA INVESTIGACIÓN Requisitos: Grado de Magíster en Ciencia; y/o Ingeniería; y/o Ciencias de/e Ingeniería; y/o Ciencias de la Gestión Educativa; y/o en Políticas y/o Gestión de la Ciencia, Tecnología e/o Innovación y/o Administración y Gerencia Pública y/o Investigación y Publicación Científica y/o Gestión y Política de la Innovación y Tecnología y/o Gestión de Proyectos de Ciencia, Tecnología e Innovación , del personal clave requerido como experto en Gestión de la Investigación. | CUMPLE | | |
| | 3 | CARGO: ANALISTA DE DATOS Requisitos: Título profesional en Estadística; y/o Estadística Aplicada; y/o Estadística e Investigación Científica; y/o Estadística Matemática; y/o Ciencia de (los) Datos; y/o Ciencia de la Computación; y/o Big Data; y/o Data Science y/o Economía y/o Sociología y/o Ingeniería Industrial , del personal clave requerido como Analista de Datos. | CUMPLE | | |
| | B.3.2 | CAPACITACIÓN | | | |
| | 1 | CARGO: COORDINADOR EN I+D Requisitos: 90 horas lectivas, en áreas asociadas con las Políticas de Ciencia, Tecnología y/o Innovación Tecnológica; y/o la Transferencia Tecnológica; y/o la Innovación Productiva; del personal clave requerido como Coordinador en I+D. | CUMPLE | | |

| | | | |
|------------------------------|---|------------|--|
| 2 | <p>CARGO: EXPERTO EN GESTIÓN DE LA INVESTIGACIÓN</p> <p>Requisitos:</p> <p>90 horas lectivas, en áreas asociadas con la Gestión de la Investigación; y/o la Transferencia Tecnológica; y/o la Propiedad Intelectual, del personal clave requerido como Experto en Gestión de la Investigación.</p> | CUMPLE | |
| 3 | <p>CARGO: ANALISTA DE DATOS</p> <p>Requisitos:</p> <p>90 horas lectivas, en Análisis de Datos; y/o Presentación de Datos; y/o Software Estadístico y/o Estadística Aplicada, del personal clave requerido como Experto en Gestión de la Investigación.</p> | CUMPLE | |
| B.4. | EXPERIENCIA DEL PERSONAL CLAVE | | |
| 1 | <p>CARGO: COORDINADOR EN I+D</p> <p>Requisitos:</p> <p>Experiencia mínima de 8 años en funciones que involucren el Diseño y/o Planificación y/o Gestión y/o Evaluación de Políticas y/o Programas y/o Intervenciones de Promoción y/o Fomento y/o Calidad y/o Gobernanza y/o Financiamiento y/o Desarrollo de la Ciencia y/o Tecnología y/o Innovación y/o Investigación y/o Educación Superior, del personal clave requerido como Coordinador en I+D.</p> | CUMPLE | |
| 2 | <p>CARGO: EXPERTO EN GESTIÓN DE LA INVESTIGACIÓN</p> <p>Requisitos:</p> <p>Experiencia mínima de 6 años en funciones que involucren el Diseño y/o Planificación y/o Gestión y/o Evaluación de Políticas y/o Programas y/o Intervenciones de Promoción y/o Fomento y/o Calidad y/o Gobernanza y/o Financiamiento y/o Desarrollo de la Ciencia y/o Tecnología y/o Innovación y/o Investigación y/o la Educación Superior, del personal clave requerido como Experto en Gestión de la Investigación.</p> | CUMPLE | |
| 3 | <p>CARGO: ANALISTA DE DATOS</p> <p>Requisitos:</p> <p>Experiencia mínima de 4 años en funciones que involucren el Recojo y/o Procesamiento y/o Levantamiento y/o Análisis de datos y/o Estudios Cuantitativos y/o Cualitativos, del personal clave requerido como Analista de Datos.</p> | CUMPLE | |
| C. | EXPERIENCIA DEL POSTOR | | |
| 1 | <p>El postor debe acreditar un monto facturado acumulado equivalente a S/ 265,000.00 (doscientos sesenta y cinco mil y 00/100 soles) por la contratación de servicios iguales o similares al objeto de la convocatoria, durante los ocho (8) años anteriores a la fecha de la presentación de ofertas que se computarán desde la fecha de la conformidad o emisión del comprobante de pago, según corresponda.</p> <p>En el caso de postores que declaren en el Anexo N° 1 tener la condición de micro y pequeña empresa, se acredita una experiencia de S/ 22,500.00 (veinte dos mil quinientos y 00/100 soles) por la venta de servicios iguales o similares al objeto de la convocatoria, durante los ocho (8) años anteriores a la fecha de la presentación de ofertas que se computarán desde la fecha de la conformidad o emisión del comprobante de pago, según corresponda. En el caso de consorcios, todos los integrantes deben contar con la condición de micro y pequeña empresa.</p> <p>Se consideran servicios similares a los siguientes: Levantamiento y/o recopilación y/o sistematización y/o análisis y/o implementación y/o investigación y/o procesamiento de información referida la ciencia y/o tecnología y/o innovación y/o producción y/o educación; o diseño y/o desarrollo y/o formulación y/o elaboración y/o aplicación y/o realización de encuestas y/o benchmarking y/o planeamiento estratégico y/o planes de sectores y/o diagnósticos y/o evaluación y/o estudios de línea base para programas y/o proyectos en materia de ciencia y/o tecnología y/o investigación y/o innovación y/o competitividad y/o propuesta de valor y/o sistema integrado de gestión y/o desarrollo productivo y/o educación.</p> | CUMPLE | |
| RESULTADO DE LA CALIFICACIÓN | | CALIFICADO | |

| | | | |
|--|---|---|--|
| | 12.2 | DETALLE DE LA CALIFICACIÓN DE LAS OFERTAS | |
| | | La calificación de las ofertas se detalla en el cuadro de Calificación, según anexo 03 que forma parte de la presente Acta. | |
| 13 | De acuerdo a la calificación realizada, el postor que ocupo el primer lugar en orden de prelación ha cumplido con acreditar los requisitos de calificación establecidos en las bases: | | |
| N° | | NOMBRE O RAZÓN SOCIAL DEL POSTOR GANADOR | |
| 1 | | INNOVATION2VALUE S.A.C. | |
| 14 | ACUERDO ADOPTADO | | |
| Los integrantes del comite de selección, por UNANIMIDAD, dan por aprobados los resultados de la evaluación de las ofertas y calificación, de acuerdo con el análisis efectuado y los cuadros de Evaluación de Ofertas y Calificación adjuntos que forman parte del Acta. | | | |
| 15 | <div style="display: flex; justify-content: space-around; align-items: center;"> <div style="text-align: center;">  MORA VELIT JESSICA JENIFER PRIMER MIEMBRO TITULAR </div> <div style="text-align: center;">  ROJÁS DIEZ JORGE LUIS PRÉSIDENTE TITULAR </div> <div style="text-align: center;">  GONZALES MEJIA JOSE LUIS SEGUNDO MIEMBRO TITULAR </div> </div> | | |
| NOMBRES Y FIRMAS DE LOS INTEGRANTES DEL COMITÉ DE SELECCIÓN O DEL ÓRGANO ENCARGADO DE LAS CONTRATACIONES | | | |





VERIFICACIÓN DE PRESENTACIÓN DE DOCUMENTOS OBLIGATORIOS

| N° DE ORDEN DE PRESENTACIÓN | POSTOR | DOCUMENTOS DE PRESENTACIÓN OBLIGATORIA | | | | | | SUBSANACIÓN DE DOCUMENTOS | | | OBSERVACIONES (de ser el caso) | ESTADO | |
|-----------------------------|-------------------------|---|--|---|--|---|------------------------------------|---|------|------------------------|-----------------------------------|--|-----------------------|
| | | a) ANEXO N° 1 Declaración jurada de datos del postor | b) Documento de representación (Vigencia de Poder) | c) ANEXO N° 2 Declaración jurada de acuerdo con el literal b) del artículo 52 del Reglamento | d) ANEXO N° 3 Declaración jurada de cumplimiento de los TDR | e) ANEXO N° 4 Declaración jurada de Plazo de Prestación del Servicio | f) Promesa de consorcio ANEXO N° 5 | g) ANEXO N° 6 Precio de la oferta en SOLES PRECIO UNITARIO | MYPE | Observación a Subsanar | | | Estado de subsanación |
| 1 | INNOVATION/VALUE S.A.C. | Pag 2 | Pag 3 al 5 | Pag 7 | Pag 8 | Pag 9 | No aplica | S/91,000.00 | SI | Ninguna | No aplica | Ninguna | ADMITIDO |
| 2 | CACI PERU S.A.C. | - | - | - | - | - | - | - | - | - | - | Mediante Formulario de Consulta al SEACE de fecha 27.05.2024, se hace de conocimiento al OSCE que la propuesta presentada por el postor CACI PERU SAC, no puede ser descargada de la plataforma SEACE. Con correo electrónico de fecha 27.05.2024, el OSCE responde que como alternativa de solución se debe de realizar lo siguiente: i) Eliminar la memoria técnica del sistema y ii) Configuración para el uso de los sistemas del OSCE en diversos navegadores, como resultados de estas acciones, se logró descargar el archivo. Posterior a la descarga del archivo (propuesta CACI PERU SAC), los programas tales como adobe .pdf 24, google chrome, microsoft, entre otros, informan que el "archivo se encuentra dañado". Como alternativa de solución, mediante formulario de consulta al OSCE de fecha 27.05.2024, se solicita la descarga del archivo y su recuperación. El OSCE, con atención a la consulta requerida, responde con correo electrónico de fecha 27.05.2024, que: El participante debe de verificar antes de su envío, bajo su responsabilidad, que el archivo pueda ser descargado y su contenido sea legible. Con atención a lo determinado en las bases estándares "Presentación y apertura de ofertas" donde el archivo presentado por el participante pueda ser descargado y su contenido legible, se determina que la propuesta presentada por CACI PERU SAC, NO ES ADMITIDA, toda vez que, la documentación presentada en archivo PDF, no puede ser abierto por estar dañado, impidiendo que se pueda verificar la documentación presentada por el postor. ANEXO 01 | NO ADMITIDO |

ANEXO 01

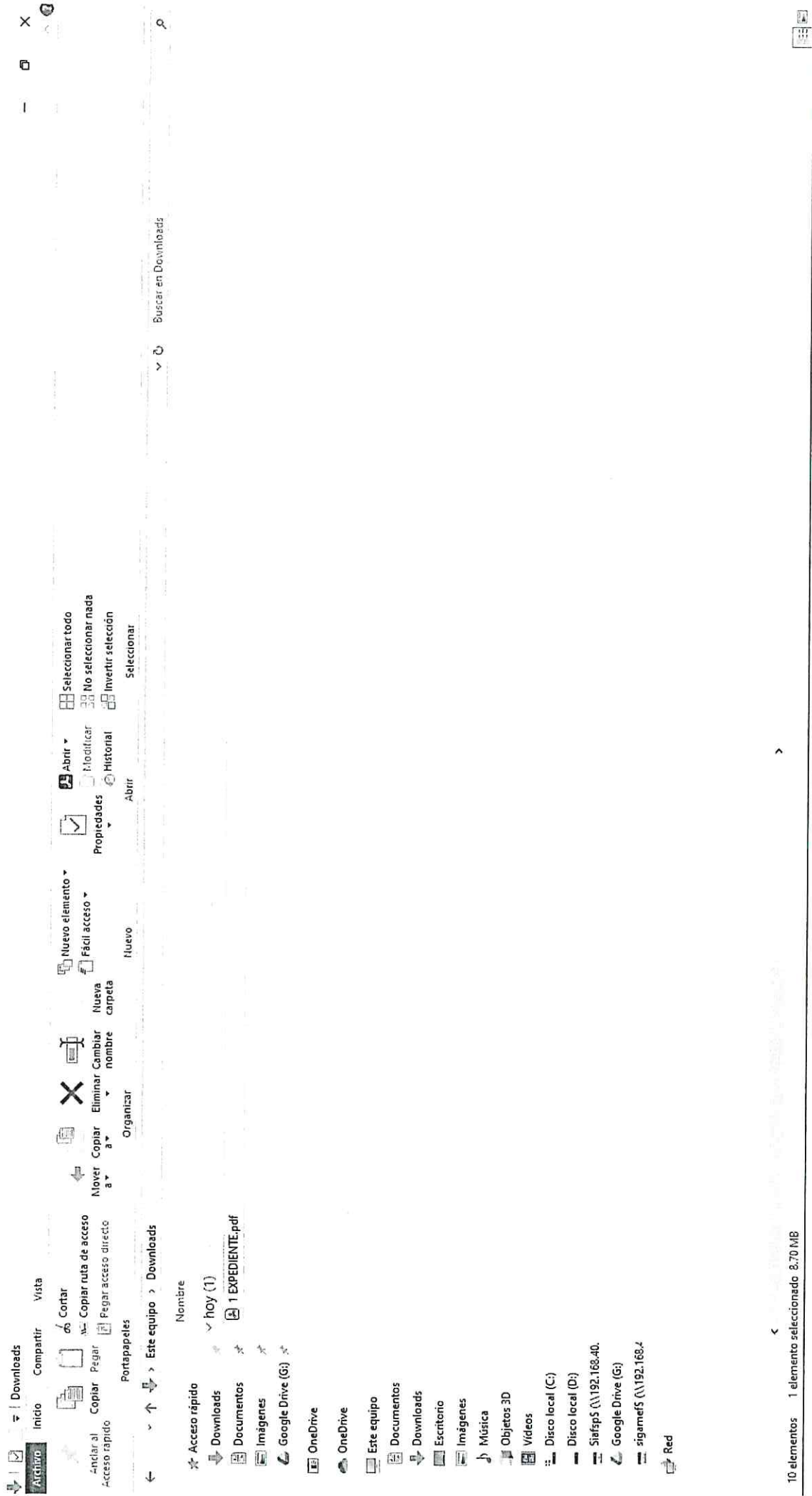



[Handwritten signature]

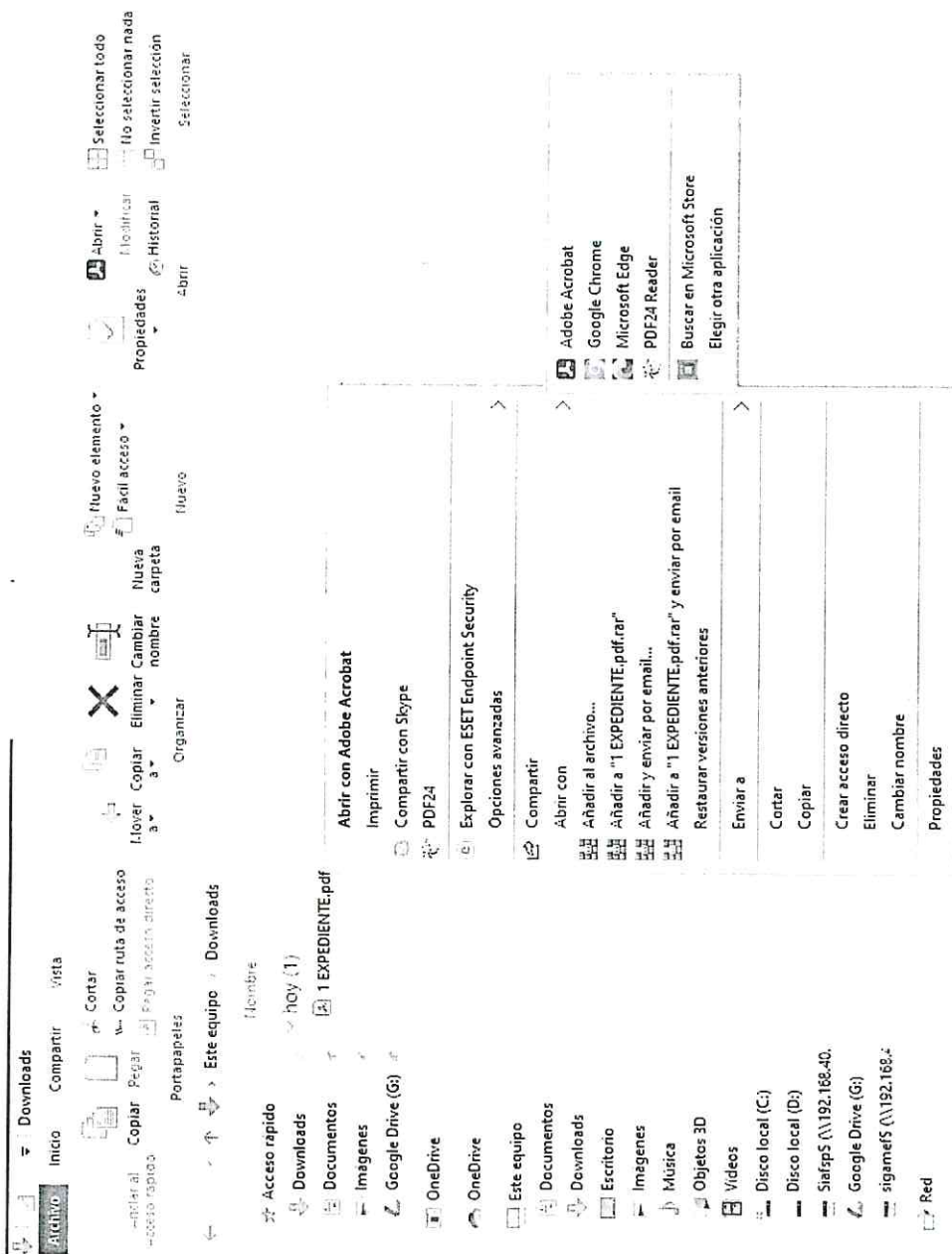

Recientes

Destacados

Nube de Adobe

Mis archivos

Digitalizaciones

Mis compartidos

Compartidos conmigo

Otro almacenamiento

Mi equipo

Agregar almacenamiento

Acuerdos

Todos los acuerdos

Herramientas recomendadas

Agregar comentarios

Agregue notas rápidas, resalte texto y comente documentos.

Utilizar ahora

Solicitar firmas

Envíe documentos a otras personas para que los firmen.

Utilizar ahora

Rellenar y firmar

Rellena formularios, agrega tu firma electrónica o envía...

Utilizar ahora

Editar un PDF

Modifique o agregue texto, imágenes, páginas y mucho más.

Utilizar ahora

Ver todas las herramientas

Consigue más al iniciar sesión

Rellena automáticamente formularios, guarda firmas y accede a tus archivos desde cualquier dispositivo.

Iniciar sesión

Recientes



NOMBRE

ANEXO 12_Conformi

PDF

ACFROGANTYHqFb4

PDF

Doc1

PDF

27062024_074134 - Presentacion Propuesta

PDF

27062024_074134 - Presentacion Propuesta

PDF

R3601

PDF

R791

PDF

ABIERTO

TAMAYO

355 KB

4.2 MB

271 KB

22 KB

22 KB

3.5 MB

853 KB

Error al abrir el documento. El archivo está dañado y no puede repararse.

Aceptar

Documentos recientes

Handwritten signatures and marks.

Error de PDF24 Reader

PDF Error: File not in PDF format or corrupted.

Aceptar

[Handwritten signature]

[Handwritten signature]

[Handwritten signature]



¡Oh no! No hemos podido procesar tus archivos.



Archivo dañado/corrupto

No podemos procesar archivos dañados o corruptos. Comprueba que si tu archivo está dañado abriéndolo con tu software de PDF. Si no consigues abrirlo, probablemente está dañado. Repara el archivo y prueba iLovePDF otra vez.

File: 1 EXPEDIENTE.pdf.pdf

Reintentar Reparar PDF

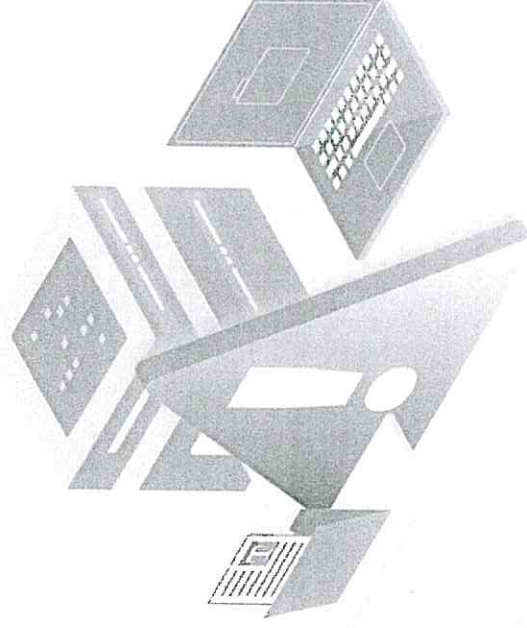

[Handwritten signature]

[Handwritten signature]

[Handwritten signature]

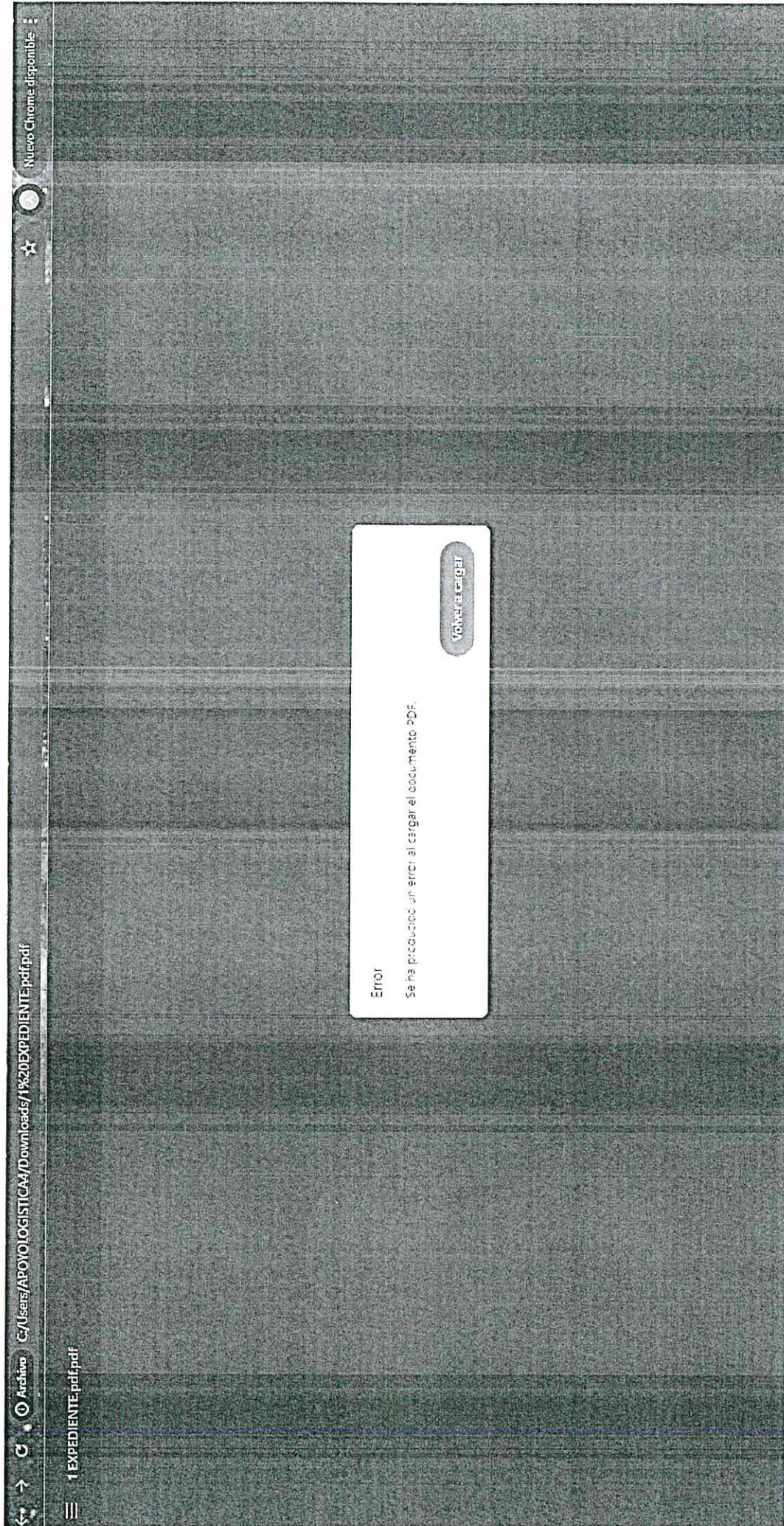

[Handwritten signature]

[Handwritten signature]

[Handwritten signature]



José Luis Gonzáles Mejía <jgonzales@concytec.gob.pe>

ARCHIVO REMITIDO POR POSTOR NO SE ABRE, SISTEMA INFORMA "ARCHIVO DAÑADO"

consulta_virtual@osce.gob.pe <consulta_virtual@osce.gob.pe>

27 de junio de 2024, 13:16

Para: jgonzales@concytec.gob.pe

Estimada/o usuaria/o

Respecto a su pregunta, debemos señalar que el canal Formulario de Consultas sirve para brindar orientación o absolver consultas generales de carácter normativo, sobre la base de los instrumentos administrativos vigentes; por lo que, las consultas técnicas referidas a algún alcance de la normativa de contrataciones o su interpretación que amerite una opinión institucional, se tendrán que efectuar de acuerdo a los Servicios Prestados en Exclusividad del Texto Único de Procedimientos Administrativos - (TUPA) del OSCE.

Sin perjuicio de lo anterior, las bases estándar del OSCE precisan al respecto sobre los archivos que contienen la oferta:

1.8. PRESENTACIÓN Y APERTURA DE OFERTAS

El participante presentará su oferta de manera electrónica a través del SEACE, desde las 00:01 horas hasta las 23:59 horas del día establecido para el efecto en el cronograma del procedimiento; adjuntando el archivo digitalizado que contenga los documentos que conforman la oferta de acuerdo a lo requerido en las bases.

El participante debe verificar antes de su envío, bajo su responsabilidad, que el archivo pueda ser descargado y su contenido sea legible.]

Estimada/o usuaria/o,

Le agradeceremos se sirva responder las siguientes preguntas, que nos permitirán conocer su experiencia con nuestro servicio.

Por favor, ingrese al siguiente enlace: <https://forms.gle/KrPqoCAvS3S9BZAt6>

Trabajamos para servirle mejor. ¡Muchas gracias por su colaboración!

Atte.

Veruska Nicol García Garay

Centro de Consultas

Unidad de Atención al Usuario - Oficina de Comunicaciones

Organismo Supervisor de las Contrataciones del Estado

www.osce.gob.pe



-----Answer to Message-----

From: jgonzales@concytec.gob.pe

ANEXO N° 02

ADJUDICACIÓN SIMPLIFICADA N° 06-2024-CONCYTEC-OGA-1

Servicio de diseño de la Red Nacional de Institutos Públicos de Investigación

EVALUACION DE OFERTAS

| N° | POSTOR | ESTADO DE ADMISIBILIDAD | Anexo N° 06 Precio de la Oferta (Si.) (Oi) | Puntaje máximo | Puntaje Propuesta Económica (Pi) | Puntaje Total | Puntaje Mype | Puntaje Total | Orden de Prelación | OBSERVACIONES | ESTADO |
|----|-------------------------|-------------------------|---|----------------|---|---------------|--------------|---------------|-----------------------|---------------|------------|
| 1 | INNOVATION2VALUE S.A.C. | ADMITIDO | S/91,000.00 | 100% | 100.00 | 100.00 | 5.00 | 105.00 | 1 | | CALIFICADO |

| | |
|----------------|-------------|
| VALOR ESTIMADO | S/93,730.00 |
|----------------|-------------|

| | |
|--|-------------|
| Oferta Económica del monto más bajo (Om) | S/91,000.00 |
|--|-------------|

Formula: $PI = (Om * PMPE) / Oi$

ANEXO N° 03
ADJUDICACIÓN SIMPLIFICADA N° 06-2024-CONCYTEC-OGA-1
Servicio de diseño de la Red Nacional de Institutos Públicos de Investigación
CALIFICACIÓN DE OFERTA

INNOVATION2VALUE S.A.C.

B. CAPACIDAD TÉCNICA Y PROFESIONAL

B.3. CALIFICACIONES DEL PERSONAL CLAVE

B.3.1 FORMACIÓN ACADÉMICA

| REQUISITOS | Folios | Grado Académico | CUMPLE SI/NO | OBSERVACIÓN |
|---|---------------|--------------------------|--------------|--|
| CARGO: COORDINADOR EN I+D Requisitos: Grado de Magister en Políticas y/o Gestión de la Ciencia, Tecnología e/o Innovación; y/o en Políticas Públicas; y/o en Gobernabilidad; y/o en Desarrollo; y/o en Gestión de Proyectos o Programas; y/o Ciencia; y/o Ciencia Política; y/o Ciencias de la Ingeniería; y/o Ciencia Política y Gobierno; y/o Ciencias de la Gestión Educativa; y/o Ciencias Económicas y/o Administración y Gerencia Pública y/o Relaciones Internacionales Aplicadas y/o MBA, del personal clave requerido como Coordinador en I+D | Pág. 49-51 | Magister | SI | El postor acredita el grado académico de personal clave con uno (01) documento. De acuerdo al siguiente detalle: 1. Título de Maestría en Relaciones Internacionales Aplicadas Paul Anderson Soplin Alvarado con DNI 40121847 SI CUMPLE |
| CARGO: EXPERTO EN GESTIÓN DE LA INVESTIGACIÓN Requisitos: Grado de Magister en Ciencia; y/o Ingeniería; y/o Ciencias de la Gestión Educativa; y/o en Políticas y/o Gestión de la Ciencia, Tecnología e/o Innovación y/o Administración y Gerencia Pública y/o Investigación y Publicación Científica y/o Gestión y Política de la Innovación y Tecnología y/o Gestión de Proyectos de Ciencia, Tecnología e Innovación, del personal clave requerido como experto en Gestión de la Investigación. | Pág. 76 al 78 | Maestría | SI | El postor acredita el grado académico de personal clave con uno (01) documento. De acuerdo al siguiente detalle: 1. Diploma de Maestría en Administración y Gerencia Pública Simona Petruta Pirlac con DNI 48873215 SI CUMPLE |
| CARGO: ANALISTA DE DATOS Requisitos: Título profesional en Estadística; y/o Estadística Aplicada; y/o Estadística e Investigación Científica; y/o Estadística Matemática; y/o Ciencia de (los) Datos; y/o Ciencia de la Computación; y/o Big Data; y/o Data Science y/o Economía y/o Sociología y/o Ingeniería Industrial, del personal clave requerido como Analista de Datos. | Pág. 124-125 | Licenciado en Sociología | SI | El postor acredita el grado académico de personal clave con dos (02) documento. De acuerdo al siguiente detalle: 1. Título de Licenciado en Sociología, emitido por la Pontificia Universidad Católica, 19 de febrero de 2014. Se verificó en la consulta SUNEDU. Burkli Burkli Hans Adrian Halbart con DNI 45435714 SI CUMPLE |

B.3.2 CAPACITACIÓN

| REQUISITOS | Folios | Documento | CUMPLE SI/NO | OBSERVACIÓN |
|--|-----------------|-----------------------------|--------------|---|
| CARGO: COORDINADOR EN I+D Requisitos: 90 horas lectivas, en áreas asociadas con las Políticas de Ciencia, Tecnología y/o Innovación Tecnológica; y/o la Transferencia Tecnológica; y/o la Innovación Productiva; del personal clave requerido como Coordinador en I+D. | Pág. 53-55 | Certificado de competencias | SI | El postor acredita la capacitación con los siguientes documentos: 1. Programa de capacitación para la formulación e identificación de las iniciativas de vinculación para acelerar la innovación (240 horas) European Foundation for Cluster Excellence |
| CARGO: EXPERTO EN GESTIÓN DE LA INVESTIGACIÓN Requisitos: 90 horas lectivas, en áreas asociadas con la Gestión de la Investigación; y/o la Transferencia Tecnológica; y/o la Propiedad Intelectual, del personal clave requerido como Experto en Gestión de la Investigación. | Pág. 93 al 95 | Certificado de competencias | SI | El postor acredita la capacitación con los siguientes documentos: 1. Programa de capacitación para la formulación e identificación de las iniciativas de vinculación para acelerar la innovación (240 horas) European Foundation for Cluster Excellence |
| CARGO: ANALISTA DE DATOS Requisitos: 90 horas lectivas, en Análisis de Datos; y/o Presentación de Datos; y/o Software Estadístico y/o Estadística Aplicada, del personal clave requerido como Experto en Gestión de la Investigación. | Pág. 128 al 129 | Diplomatura de Estudio | SI | El postor acredita la capacitación con los siguientes documentos: 1. Diplomatura de estudio en Estadística Aplicada (174 horas) Pontificia Universidad Católica del Perú |

B.4. EXPERIENCIA DEL PERSONAL CLAVE

| REQUISITOS | Folios | años de experiencia | CUMPLE SI/NO | OBSERVACIÓN |
|---|--|------------------------|--------------|--|
| CARGO: COORDINADOR EN I+D Requisitos: Experiencia mínima de 8 años en funciones que involucren el Diseño y/o Planificación y/o Gestión y/o Evaluación de Políticas y/o Programas y/o Intervenciones de Promoción y/o Fomento y/o Calidad y/o Gobernanza y/o Financiamiento y/o Desarrollo de la Ciencia y/o Tecnología y/o Innovación y/o Investigación y/o Educación Superior, del personal clave requerido como Coordinador en I+D | Pág. 57 Pag. 67 Pag. 68 Pag. 72 | 8 años 8 meses 16 días | SI | El postor acredita experiencia del postor clave con cuatro (04) documento. De acuerdo al siguiente detalle: 1. Constancia de trabajo de fecha 25 de junio de 2024, emitido por la Universidad Cayetano Heredia Personal: Paul Anderson Soplin Alvarado con DNI 40121847 Cargo: Director de Promoción y Gestión de la Investigación Fecha: del 25.04.2022 al 25.06.2024 2. Constancia de trabajo N° 006-2022-CONCYTEC-OGA-OP, de fecha 05 de abril de 2022, emitido por CONCYTEC Personal: Paul Anderson Soplin Alvarado con DNI 40121847 Cargo: Subdirección de Ciencia Tecnología y Talentos Fecha: del 01.05.2018 al 30.10.2018 3. Constancia de trabajo N° 006-2022-CONCYTEC-OGA-OP, de fecha 05 de abril de 2022, emitido por CONCYTEC Personal: Paul Anderson Soplin Alvarado con DNI 40121847 Cargo: Subdirección de Ciencia Tecnología y Talentos Fecha: del 01.05.2018 al 30.10.2018 |

ANEXO N° 03
ADJUDICACIÓN SIMPLIFICADA N° 06-2024-CONCYTEC-OGA-1
Servicio de diseño de la Red Nacional de Institutos Públicos de Investigación
CALIFICACIÓN DE OFERTA

| INNOVATION2VALUE S.A.C. | | | | |
|-------------------------|---|--|--------------|--|
| | Coordinador en I+D. | | | <p>Fecha: del 31.10.2016 al 05.04.2022</p> <p>4. Documento de fecha 24 de junio de 2015, emitido por el Instituto Tecnológico de la Producción ITP Personal: Paul Anderson Soplin Alvarado con DNI 40121847 Cargo: Asesoría en temas multidisciplinarios, innovación y gestión de los Centros de Innovación Tecnológica (CITE) Fecha: del 11.2012 al 02.2015</p> |
| 2 | <p>CARGO: EXPERTO EN GESTIÓN DE LA INVESTIGACIÓN</p> <p>Requisitos: Experiencia mínima de 6 años en funciones que involucren el Diseño y/o Planificación y/o Gestión y/o Evaluación de Políticas y/o Programas y/o Intervenciones de Promoción y/o Fomento y/o Calidad y/o Gobernanza y/o Financiamiento y/o Desarrollo de la Ciencia y/o Tecnología y/o Innovación y/o Investigación y/o la Educación Superior, del personal clave requerido como Experto en Gestión de la Investigación.</p> | <p>Pág. 99 Pag. 100 Pag. 101 Pag. 102 Pag. 103 Pag. 104 Pag. 105 Pag. 107 Pag. 108 Pag. 109 Pag. 110 Pag. 111 Pag. 114 Pag. 118</p> | 6 años 1 mes | <p>SI</p> <p>El postor acredita experiencia del postor clave con cuatro (04) documento. De acuerdo al siguiente detalle:</p> <p>1. Constancia de trabajo de fecha 25 de junio de 2024, emitido por la Universidad Cayetano Heredia Personal: Simona Petruta Pirlac con DNI 48873215 Cargo: Jefe de servicios de apoyo al investigador en la Dirección de Promoción y Gestión de la Investigación, Ciencia y Tecnología del Vicerrectorado de Investigación. Fecha: del 01.11.2022 al 25.05.2024</p> <p>2. Constancia de prestación de servicios profesionales S/N, de fecha febrero de 2023, emitido por PROCIENCIA Personal: Simona Petruta Pirlac con DNI 48873215 Cargo: Servicio de diseño y elaboración de documentos normativos para la implementación de mejoras al marco institucional y organizacional del SINACYT del Proyecto de Mejoramiento y Ampliación de los Servicios del Sistema Nacional de Ciencia, Tecnología e Innovación Tecnológica – SINACYT. Fecha: del 02.12.2020 al 31.12.2022</p> <p>3. Constancia de prestación de servicios profesionales S/N, de fecha febrero de 2023, emitido por PROCIENCIA Personal: Simona Petruta Pirlac con DNI 48873215 Cargo: Servicio para la coordinación, supervisión y consolidación de productos de actividad 1.1.1 para la implementación de mejoras al marco institucional y organizacional del SINACYT del Proyecto de Mejoramiento y Ampliación de los Servicios del Sistema Nacional de Ciencia, Tecnología e Innovación Tecnológica – SINACYT. Fecha: del 07.10.2019 al 30/09/2020</p> <p>4. Constancia de prestación de servicios profesionales S/N, de fecha febrero de 2023, emitido por PROCIENCIA Personal: Simona Petruta Pirlac con DNI 48873215 Cargo: Servicio de diseño y elaboración de documentos normativos para la implementación de mejoras al marco institucional y organizacional del SINACYT del Proyecto de Mejoramiento y Ampliación de los Servicios del Sistema Nacional de Ciencia, Tecnología e Innovación Tecnológica – SINACYT. Fecha: del 01.10.2018 al 25.09.2019</p> <p>5. Constancia de la prestación n°045-2022-CONCYTEC-OL de fecha 11.10.2022, emitido por CONCYTEC Personal: Simona Petruta Pirlac con DNI 48873215 Cargo: Servicio de asistencia técnica para la realización de un diagnóstico organizacional de la Sub Dirección de Ciencia, Tecnología y Talentos (SDCTT) respecto del proceso "Diseño y elaboración de instrumentos financieros y de las fichas técnicas". Periodo: 30 días calendarios</p> <p>6. Constancia de prestación de servicios profesionales N°017-2022-UA, de fecha 11 de agosto de 2022, emitido por PROCIENCIA Personal: Simona Petruta Pirlac con DNI 48873215 Cargo: Servicio de asistencia técnica en materia de planificación estratégica y operativa para facilitar la identificación de objetivos, actividades y productos comunes del Proyecto Mejoramiento y Ampliación de los Servicios del SINACYT y de la Sub Dirección de Ciencia, Tecnología y Talentos. Periodo: 60 días calendarios</p> <p>7. Constancia de servicio S/N, emitido por INNOVATION 2 VALUE Personal: Simona Petruta Pirlac con DNI 48873215 Cargo: Asesor técnico en institutos de investigación y autodiagnóstico. Fecha: del 01/08/2023 al 30/04/2024</p> <p>8. Constancia de servicio S/N, emitido por INNOVATION 2 VALUE Personal: Simona Petruta Pirlac con DNI 48873215 Cargo: Especialista en formulación de proyectos y en innovación. Fecha: del 01/03/2023 al 30/06/2023</p> <p>9. Constancia de prestación N°060-2021 de fecha 27/08/2021 Personal: Simona Petruta Pirlac con DNI 48873215 Cargo: Servicio de implementación del diagnóstico organizacional. Fecha: del 13/06/2017 al 12/07/2017</p> <p>9. Constancia de cumplimiento de la prestación nro. 017-2023-IPEN-LOGI de fecha 17/08/2023 Personal: Simona Petruta Pirlac con DNI 48873215 Cargo: Elaboración de un diagnóstico organizacional del IPEN. Periodo: 30 días calendarios</p> <p>10. Constancia de cumplimiento de la prestación nro. 016-2023-IPEN-LOGI de fecha 17/08/2023 Personal: Simona Petruta Pirlac con DNI 48873215 Cargo: Servicio de consultoría para la elaboración de un diagnóstico organizacional del IPEN Periodo: 30 días calendarios</p> <p>11. Contrato de docencia a tiempo parcial emitido por la UNIVERSIDAD ANDINA DEL CUSCO de fecha 23/11/2020 Personal: Simona Petruta Pirlac con DNI 48873215 Cargo: Docencia universitaria, asignatura LA IMPORTANCIA DE LA CTI PARA EL DESARROLLO Periodo: del 21/12/2020 al 17/01/2021</p> <p>12. Contrato de docencia a tiempo parcial emitido por la UNIVERSIDAD ANDINA DEL CUSCO de fecha 23/11/2020 Personal: Simona Petruta Pirlac con DNI 48873215 Cargo: Docencia universitaria, asignatura INNOVACION Y DESARROLLO EN LA UNIVERSIDAD Periodo: del 07/04/2021 al 04/05/2021</p> |
| | | | | <p>El postor acredita experiencia del postor clave con cuatro (04) documento. De acuerdo al siguiente detalle:</p> <p>1. Constancia de prestación N° 040-2024, fecha 18 de junio de 2024, emitido por la Unidad Ejecutora 037: Peru Seguro 2025 (Ministerio del Interior) Personal: Hans Adrian Halbart Burkli con DNI 45435714 Cargo: Analista de datos para la Oficina de Administración Fecha: del 26.02.2024 al 18.06.2024</p> <p>2. Constancia de prestación N° 039-2024, fecha 18 de junio de 2024, emitido por la Unidad Ejecutora 037: Peru Seguro 2025 (Ministerio del Interior) Personal: Hans Adrian Halbart Burkli con DNI 45435714</p> |

CALIFICACIÓN DE OFERTA

INNOVATION2VALUE S.A.C.

| | |
|---------------------------|--|
| C. EXPERIENCIA DEL POSTOR | |
|---------------------------|--|

C. EXPERIENCIA DEL POSTOR

| | | | | | | | | | | | | | | | | | | | |
|--|--|--|--|--|--|--|--|--|--|----------|--|--|--|--|--|--|--|--|--|
| | | | | | | | | | | CALIFICA | | | | | | | | | |
|--|--|--|--|--|--|--|--|--|--|----------|--|--|--|--|--|--|--|--|--|

CALIFICA