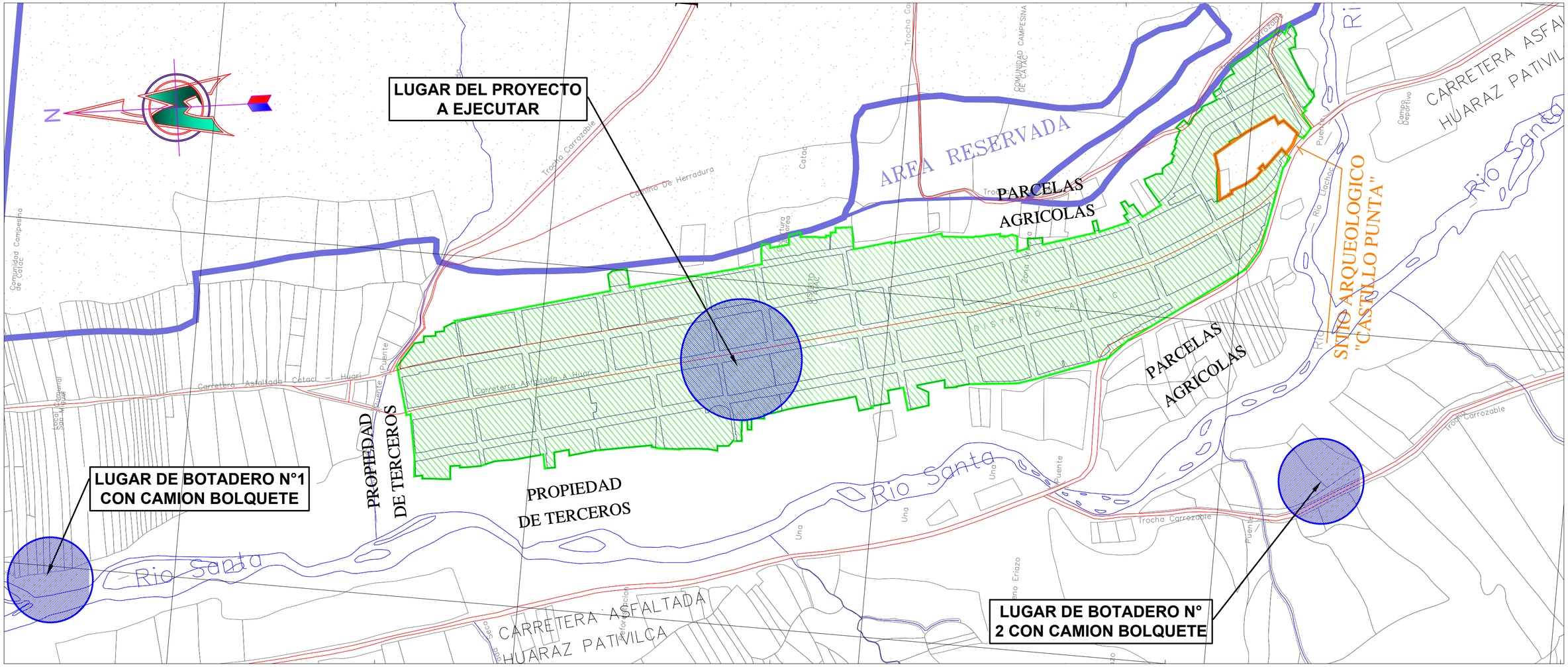

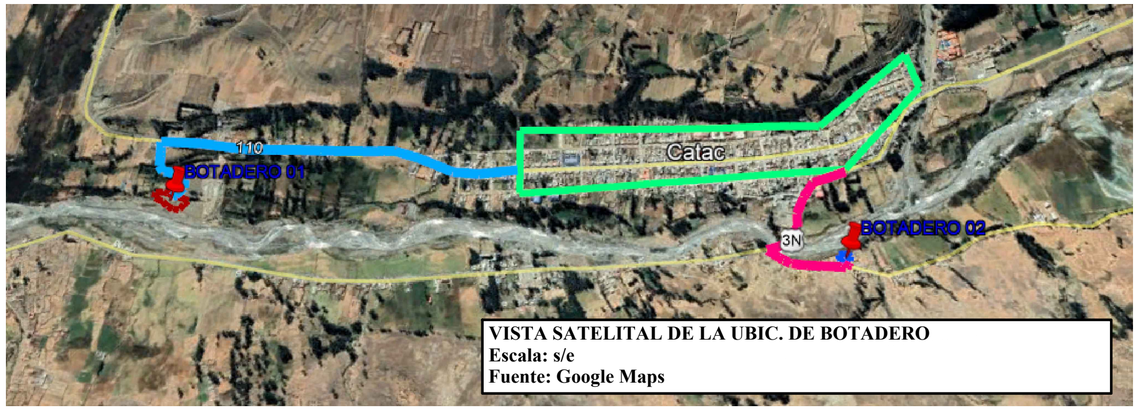

VISTA SATELITAL DE LA UBIC. DE BOTADERO
Escala: s/e
Fuente: Google Maps

PLANO DE UBICACION DE BOTADERO

ESCALA : 1 / 250

LEYENDA

Signos Convencionales

Superficie de Rodadura

- Ruta del transporte
- Parcelas
- zona de proyecto
- botadero

ACCESO AL BOTADERO					
TRAMO	DISTANCIA (KM)	TIEMPO DE VIAJE (HRS)	TIPO DE VIA	ESTADO DE LA VIA	OBSERVACIÒN
PROYECTO - BOTADERO 01	1.60	0.10	ASFALTADO	BUENO	PROPIEDAD PRIVADA
PROYECTO - BOTADERO 02	1.2	0.1	ASFALTADO	BUENO	PROPIEDAD PRIVADA

MUNICIPALIDAD DISTRITAL DE CATAC

PROYECTO: "AMPLIACIÓN DEL SERVICIO DE MOVILIDAD URBANA EN LAS VÍAS LOCALES DE LA LOCALIDAD DE CÁTAC EN EL CENTRO POBLADO CÁTAC, DISTRITO CÁTAC, PROVINCIA RECUAY - DEPARTAMENTO ANCASH"

UBICACION:
DEPARTAMENTO : ANCASH
PROVINCIA : RECUAY
DISTRITO : CATAC
LOCALIDAD : CATAC

CONSULTOR: ING. ROSEMIRO DE LA CRUZ ALONZO

TOPOGRAFO: -
DIBUJANTE : -
EVALUADOR: -

ESCALA : INDICADA
FECHA : 30/09/2021
CODIGO DE PROY: 01

PLANO: PLANO UBICACION DE BOTADERO

LAMINA: UB-01 1 DE 1

FORMATO: A2