

LEYENDA	
	Muros y columnas
	Proyección de coberturas y ventanas altas
	Pisos cemento pulido/frotado
	Muros de triplay a retirar
	Pisos de cerámica a retirar
	Grass
	Pisos terreno natural

Carol Andrea Gonzales Soto  
 ING. CIVIL  
 R. CIP. N° 191822

PROYECTO: <b>"INFORME TÉCNICO DEL SERVICIO DE MANTENIMIENTO DE LA INFRAESTRUCTURA DEL CENTRO DE SALUD ZARUMILLA, DISTRITO DE CHIRIMOTO, PROVINCIA DE RODRIGUEZ DE MENDOZA, REGIÓN AMAZONAS"</b>			
ELABORADO:	ARQUITECTURA- DEMOLICIONES		
DISEÑADO:	ING. CAROL GONZALES SOTO CIP: 191822	DEPARTAMENTO: AMAZONAS	ESCALA: 1/75
			NÚMERO DE LÁMINA: <b>A-01</b>

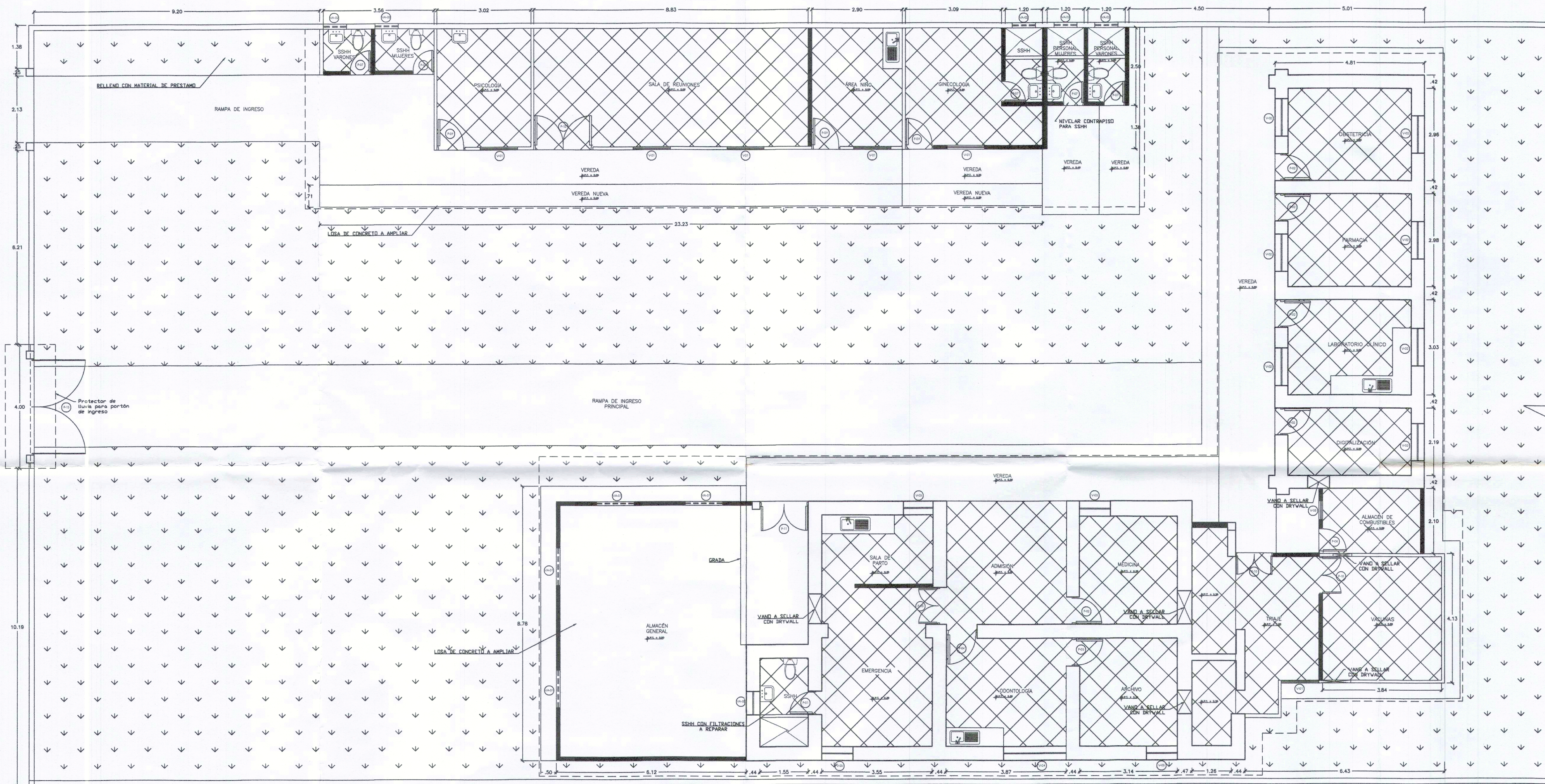



**LEYENDA**

- Muros de adobe
- Tabiques de triplay y drywall
- Proyección de cubiertas y ventanas alzas
- Muros nuevos de drywall
- Pisos flotantes
- Pisos porcelanato
- Vanos a sellar
- Grasa

**CUADRO DE VENTANAS**

N°	ANCHO	ALTO
V-01	1.20	1.50
V-02	1.20	0.80
V-03	0.95	1.50
V-04	2.00	1.50
V-05	0.60	1.50
VA-01	1.20	0.50
VA-02	0.75	0.50

**CUADRO DE PUERTAS**

N°	ANCHO	ALTO
P1	0.75	1.90
P2	0.87	1.90
P3	0.90	1.90
P4	0.98	1.90
P6	1.18	1.90
P7	0.70	2.10
P8	0.80	2.10
P9	0.90	2.10
P10	1.20	2.10
P11	1.35	2.10
P12	1.80	2.10
P13	3.10	3.90

Ing. Carol Argente Gonzales Soto  
ING. CIVIL  
R. CIP. N° 191822

**PROYECTO:**  
"INFORME TÉCNICO DEL SERVICIO DE MANTENIMIENTO DE LA INFRAESTRUCTURA DEL CENTRO DE SALUD ZARUMILLA, DISTRITO DE CHIRIMOTO, PROVINCIA DE RODRIGUEZ DE MENDOZA, REGIÓN AMAZONAS"

**PLANO:** ARQUITECTURA- VISTA EN PLANTA

**DISENYO:** ING. CAROL GONZALES SOTO  
CIP: 191822

**PROYECTADO:** RODRIGUEZ DE MENDOZA

**DEPARTAMENTO:** AMAZONAS

**ESCALA:** 1/75

**NÚMERO DE LÁMINA:** A-02