

PABELLON : "A"

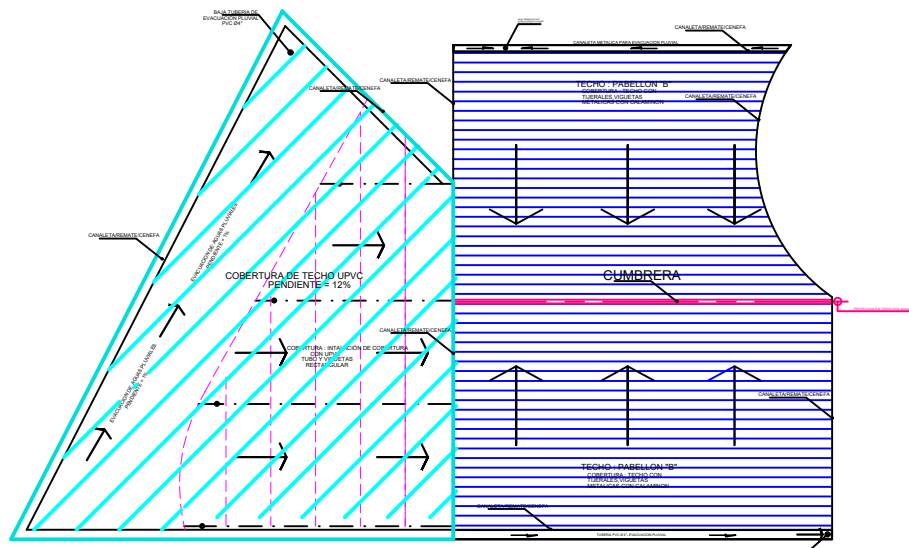

PABELLON : "B"

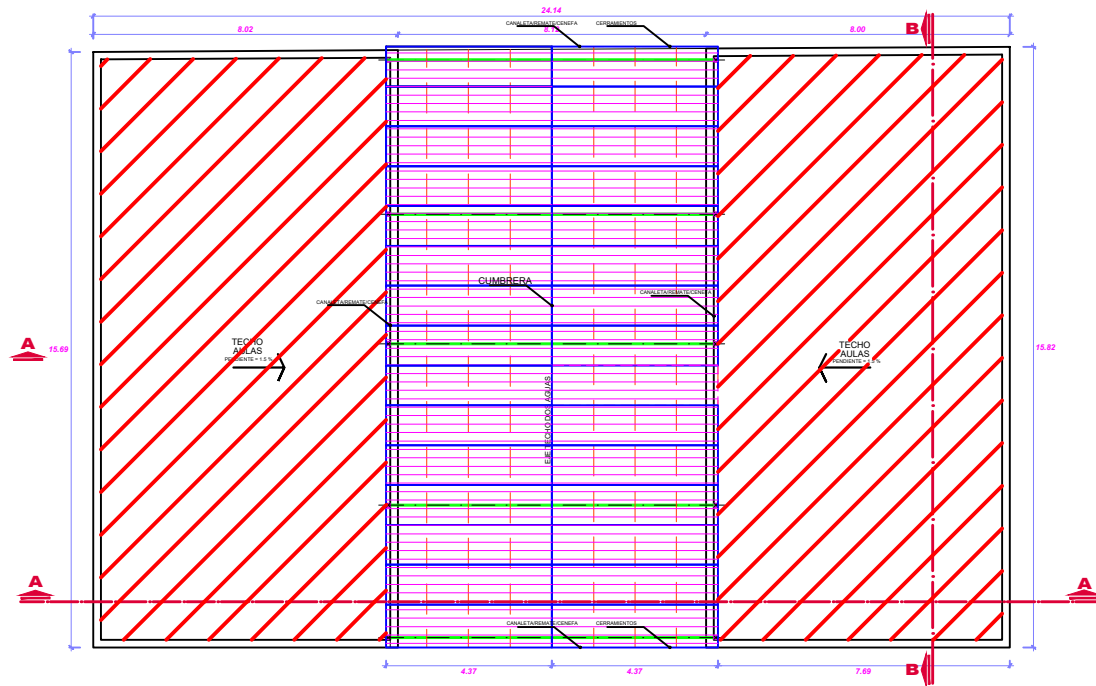

PABELLON : "C"

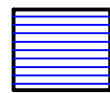

RETIRO Y SUMINISTRO DE NUEVA COBERTURA METÁLICA.
MANTENIMIENTO DE ESTRUCTURA METÁLICA.
* EN PABELLONES "B" Y "E" SE REALIZARÁ EL DESMONTAJE Y
SUMINISTRO DE BALDOSAS DE CIELO RASO

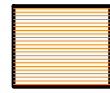

RETIRO, SUMINISTRO E INSTALACIÓN DE NUEVA COBERTURA DE POLICARBONATO.
MANTENIMIENTO DE ESTRUCTURA METÁLICA.

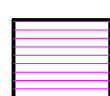

MANTENIMIENTO DE ESTRUCTURA METÁLICA Y CAMBIO DE COBERTURA.

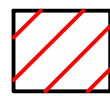

INSTALACIÓN DE CERÁMICO 0.60X0.60M



PROPUESTA DE ESTRUCTURA METÁLICA, Y NUEVA COBERTURA DE UPVC.
*EN EL PAB. A SE REALIZARÁ EL RETIRO DE LA COBERTURA EXISTENTE DE POLICARBONATO.
**EN PABELLÓN "B" SE RETIRA LA ESTRUCTURA METÁLICA Y SE IMPLEMENTA UNA NUEVA.

***EN CADA PABELLÓN SE DEBERÁ IMPLEMENTAR LAS CANALETAS DE EVACUACIÓN PLUVIAL SEGÚN
CÁLCULO HIDRÁULICO Y MONTANTES SEGÚN CORRESPONDA.
Instalación de cobertura UPVC Y THERMOISLANTE incluye cerchas, canaletas, bajadas pluviales y sellado.
La implementación de cerramiento será coordinada con el área usuaria.

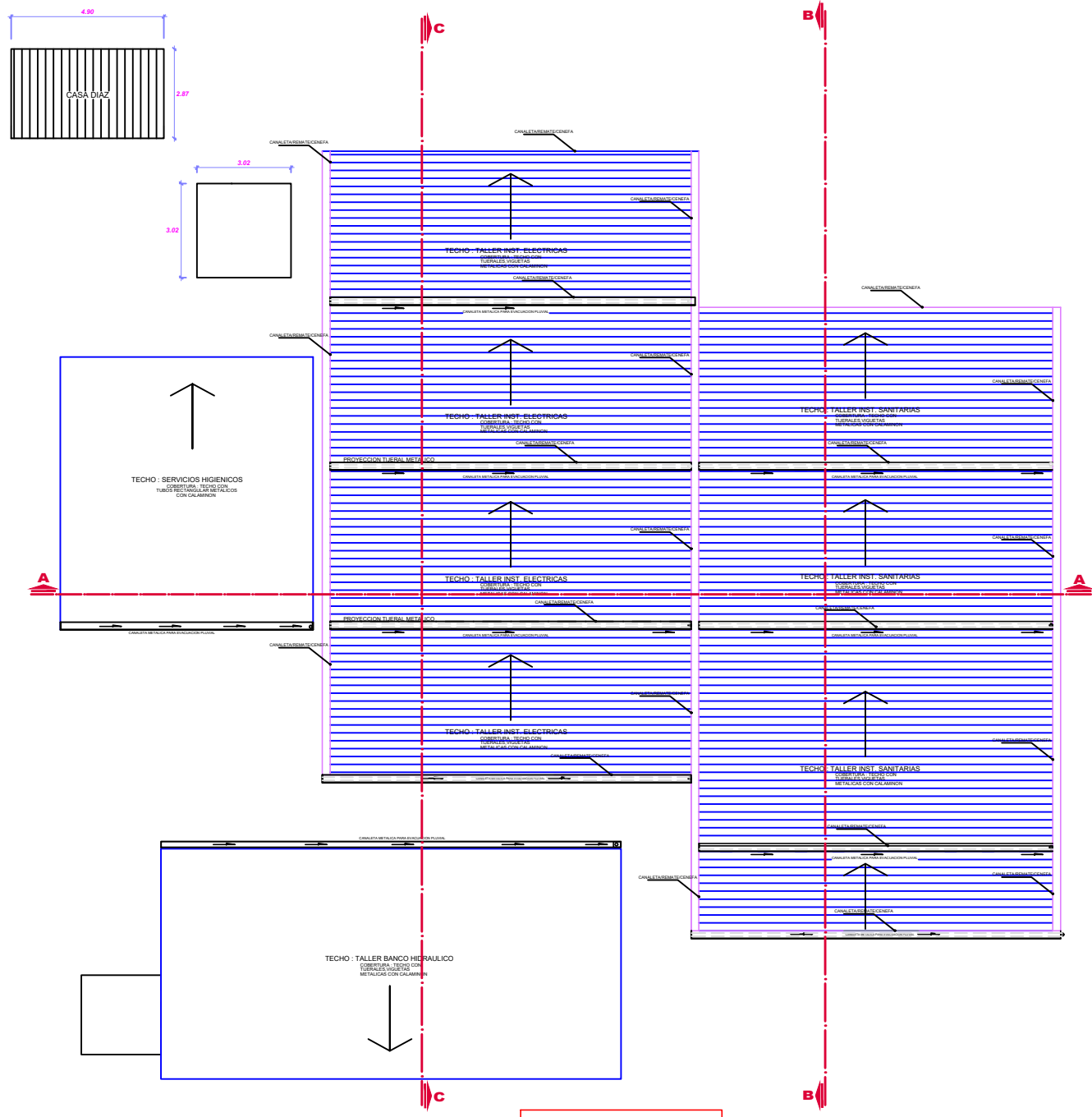

PABELLON : "D"

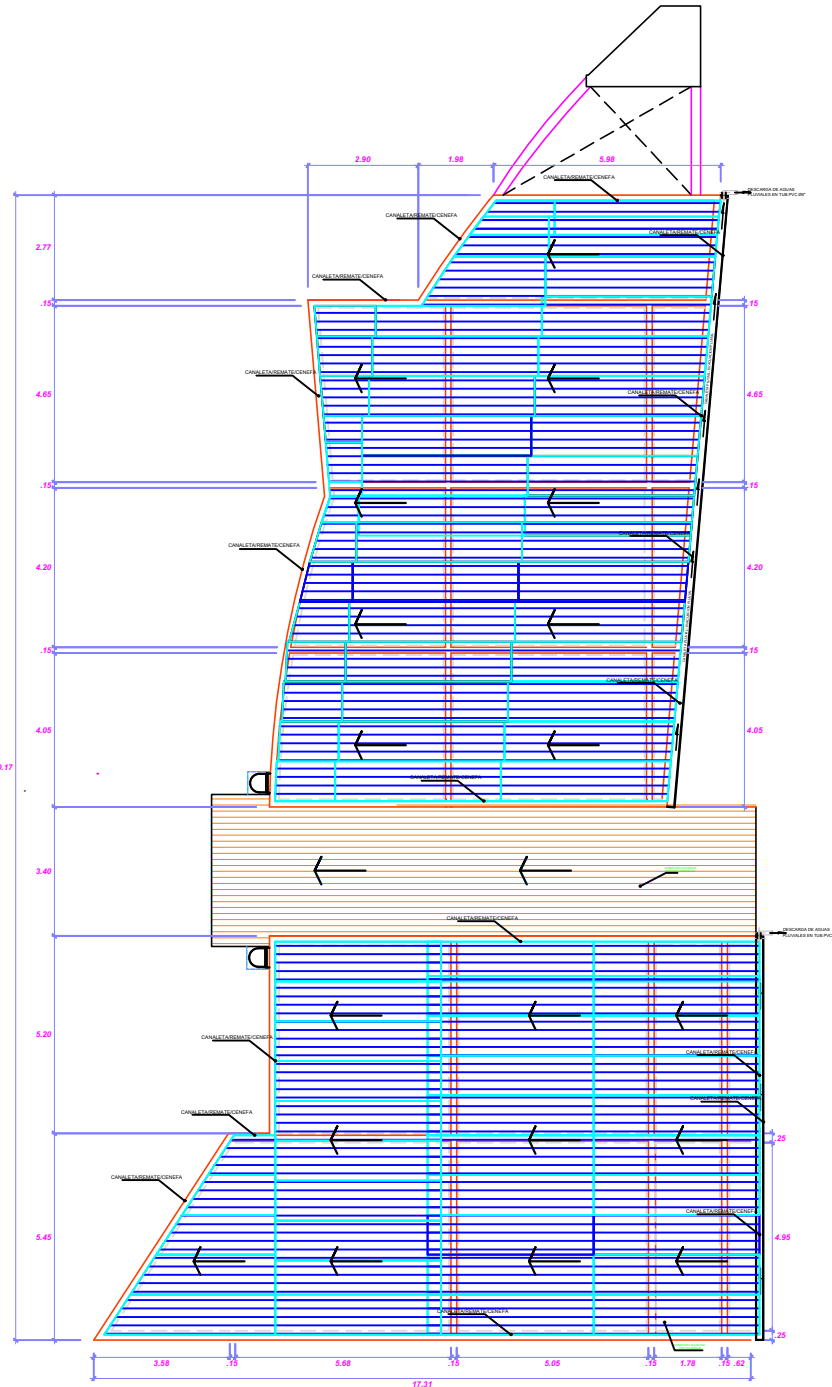

PABELLON : "E"

ARQUITECTURA : CUARTA PLANTA